

JT SIGEP

Manual de Sistemas Informatizados JT-SIGEP

Agosto de 2024

JT SIGEP
Versão 2.9.0

ATENÇÃO: Em razão de eventual alteração do sistema, para aperfeiçoamento de suas funcionalidades, é possível que passem a haver, momentaneamente, diferenças entre este manual e as telas, textos e funcionalidades da versão do sistema disponível ao usuário. Tais divergências, entretanto, não comprometerão o entendimento e a operacionalização de suas funcionalidades. Quando as alterações forem de grande monta, o manual será atualizado imediatamente.

HISTÓRICO DE ALTERAÇÕES

Data	Versão	Descrição	Autor	Aprovado Por
13/09/2022	1.0	Criação do Manual	SETIC - DESJUD	DESJUD
25/09/2023	2.5	Atualização	SETIC - DESJUD	DESJUD
24/01/2024	2.6	Atualização	SETIC - DESJUD	
02/04/2024	2.7	Atualização	SETIC - DESJUD	
28/05/2024	2.8	Atualização	SETIC - DESJUD	
29/08/2024	2.9	Atualização	SETIC - DESJUD	

Sumário

Manual de Sistemas Informatizados JT-SIGEP	0
INTRODUÇÃO	3
ATUALIZAÇÕES	3
INSTALAÇÃO	4
ADESÃO AO APLICATIVO	5
ACESSO	5
AUTENTICAÇÃO	7
ATALHOS PERSONALIZADOS	10
INFORMES FINANCEIROS	11
CONTRACHEQUE	11
INFORME DE RENDIMENTOS	13
INFORMAÇÕES FUNCIONAIS	14
CARTEIRA FUNCIONAL	15
FÉRIAS	20
LICENÇAS e AFASTAMENTOS	21
HISTÓRICO DE PROGRESSÃO	22
CERTIDÃO DE VÍNCULO	23
TRT5-SAÚDE	25
CARTEIRAS PLANO SAÚDE	26
REDE CREDENCIADA	28
EXTRATO DE UTILIZAÇÃO	29
EXTRATO DE COPARTICIPAÇÃO	30
ACOMPANHAMENTO DE TETO	31
COMPROVANTE DE VALORES PAGOS (IRPF)	32
LOGOUT (SAIR)	33

INTRODUÇÃO

O presente manual tem por objetivo fornecer orientações essenciais sobre o acesso do usuário ao aplicativo JT SIGEP, que visa disponibilizar informações dos servidores e magistrados da Justiça do Trabalho, a fim de facilitar a consulta de seus dados funcionais e financeiros, como contracheque, férias, licenças médicas, carteiras de plano de saúde e outras informações.

Unidades envolvidas: Todas as unidades dos Tribunais que implantarem o aplicativo.

Objetivo: Orientar a utilização das funcionalidades disponíveis no módulo.

Operacionalização: O procedimento será efetuado em dispositivos móveis.

ATUALIZAÇÕES

O presente Manual poderá sofrer atualizações, a qualquer tempo, a fim de que esteja sempre condizente com sua última versão.

A cada revisão as numerações indicativas para edição, revisão e data da última revisão deverão sofrer alteração.

INSTALAÇÃO

O aplicativo JT SIGEP pode ser baixado gratuitamente pelas lojas virtuais de aplicativos Play Store e App Store (Iphones).

Por meio do aplicativo, os magistrados e servidores, ativos e inativos, e também os pensionistas, podem, em tempo real, consultar seus dados, conforme situação/categoria funcional.

Clicando no ícone do JT SIGEP  o usuário acessa a tela principal do programa:

ADESÃO AO APLICATIVO

Os Tribunais poderão implantar o aplicativo de forma gradual, agregando as funcionalidades aos poucos, pois os módulos são configuráveis.

ACESSO

Os magistrados, servidores e pensionistas dos Tribunais que já implantaram o aplicativo, terão acesso às suas informações utilizando sua senha de rede.

O usuário deverá selecionar o Tribunal antes de efetuar a autenticação. Esta informação poderá ser alterada posteriormente, caso necessário.

AUTENTICAÇÃO

Por tratar-se de sistema de acesso a dados sensíveis, foi implementado no JT-SIGEP método de autenticação do tipo Múltiplo Fator de Autenticação (MFA), de uso obrigatório para usuários internos e externos, conforme determinado pelo Conselho Nacional de Justiça.

O 1º passo é informar login e senha da rede local do seu tribunal para acessar seus dados pessoais. Para pensionistas, o CPF deve ser utilizado como valor no campo Usuário.

A imagem mostra a interface de login do sistema JT-SIGEP. No topo, há o logotipo da Justiça do Trabalho, Tribunal Regional da 5ª Região (BA), com o texto "JUSTIÇA DO TRABALHO" e "Tribunal Regional da 5ª Região (BA)". Abaixo do logotipo, há uma barra azul com o texto "LOGIN" em branco. O formulário de login contém dois campos de entrada: "LOGIN:" com o placeholder "Nome de usuário" e "SENHA:" com o placeholder "Senha". Abaixo dos campos, há um botão azul com o texto "ENTRAR".

No segundo passo, deverá ser informado o código de acesso enviado para o e-mail institucional. No caso de aposentados e pensionistas, o código será enviado para o e-mail externo cadastrado no SIGEP-JT.

 **JUSTIÇA DO TRABALHO**
Tribunal Regional da 5ª Região (BA)

VOCÊ ESTÁ SE LOGANDO COMO:
Nome_matrícula

DIGITE O CÓDIGO DE ACESSO ENVIADO PARA O SEU E-MAIL
(*****@TRT5.JUS.BR).

Não perguntar novamente neste dispositivo

OK

RE-ENVIAR CÓDIGO

CANCELAR

Caso o servidor tenha mais de uma matrícula no Sistema Integrado de Gestão de Pessoas da Justiça do Trabalho (SIGEP-JT), será possível alternar a conta, por vínculo. Exemplo: Servidor ativo ou inativo que também é pensionista, servidor inativo que exerce cargo em comissão, sem vínculo efetivo.

Uma vez logado, basta clicar no próprio nome por extenso, que se encontra na parte de baixo da tela, para trocar a conta.

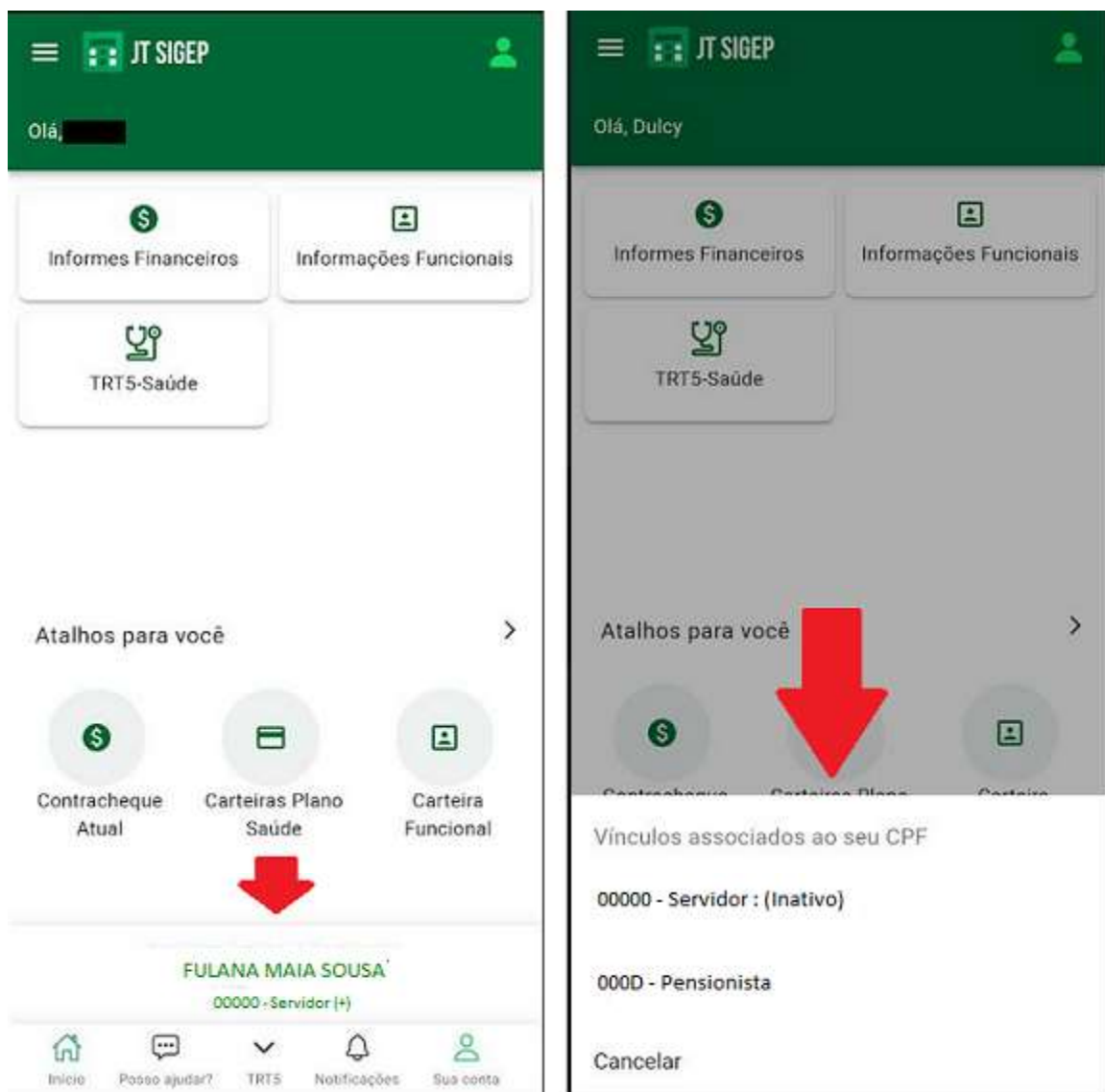

ATALHOS PERSONALIZADOS

O usuário poderá selecionar as funcionalidades mais utilizadas, fixando os atalhos na tela principal.

INFORMES FINANCEIROS

Esse módulo permite ao servidor acesso às suas informações financeiras como Contracheque e Informe de rendimentos.

CONTRACHEQUE

Nessa tela é possível visualizar o resumo da folha de pagamento selecionada, e, ainda, fazer download do contracheque em PDF, gerado pela FolhaWeb.

É possível selecionar outros anos para consulta, considerando os dados disponibilizados no Sistema FolhaWeb.

O ícone do olho ativado possibilita que os valores sejam visualizados, enquanto que o ícone do olho cortado mostra os valores borrados.

Ao clicar em “Exibir contracheque”, será gerado o contracheque em PDF. É necessário ter no celular algum aplicativo leitor de arquivos PDF.

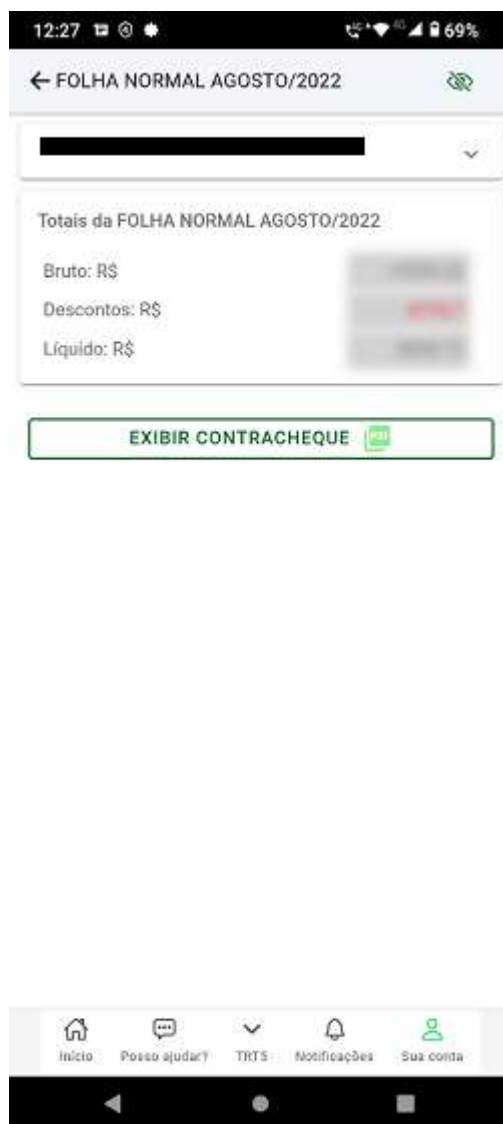

A prévia do contracheque também poderá ser visualizada, desde que na FolhaWeb a folha esteja sinalizada como prévia, tenha a data de fechamento preenchida e ainda não tenha a data de pagamento preenchida.

INFORME DE RENDIMENTOS

Ao selecionar a aba “Informe de Rendimentos”, o usuário deverá escolher o ano de referência, e clicar em “SALVAR INFORME” para fazer download do PDF.

Serão gerados somente os informes disponíveis no Sistema FolhaWeb.

INFORMAÇÕES FUNCIONAIS

Este módulo permite ao servidor acessar suas informações funcionais e, ainda, emitir certidão para comprovar vínculo com o Tribunal.

CARTEIRA FUNCIONAL

Essa funcionalidade possibilita ao servidor ativo e inativo o acesso a sua carteira funcional digital, com exceção dos Agentes da Polícia Judicial, em razão de não haver previsão legal.

Antes de gerar a carteira, o servidor deverá conferir os dados apresentados, oriundos do SIGEP-JT, e, caso estejam corretos, confirmá-los. A ausência de foto na base do SIGEP-JT impede a emissão da carteira. Se alguma informação estiver faltando ou estiver desatualizada, o usuário deverá manter contato com o Setor de Pessoal do seu Tribunal para que os dados possam ser ajustados.

Screenshot 1: A screen titled 'Carteira Funcional' with a message: 'Você ainda não possui uma Carteira Funcional Digital. Será necessário confirmar seus dados pessoais.' Below the message is a green button labeled 'INICIAR... [ícone de documento]'. At the bottom, there is a navigation bar with icons for Home, Mensagens, TFC, Notificações, and Meu perfil.

Screenshot 2: A screen titled 'Carteira Funcional' with the heading 'Confirmação de Dados Pessoais'. Below the heading is a sub-message: 'Verifique todos os dados com atenção antes de gerar o documento. Caso exista alguma inconsistência procure a SGP.' There is a placeholder for a profile picture. Below that are several data fields with input boxes: 'RJY', 'Matrícula: 64', 'Cargo: ANALISTA JUDICIÁRIO', 'Área: APOIO ESPECIALIZADO', 'Especialid.: TECNOLOGIA DA INFORMAÇÃO', 'Situação: EM EXERCÍCIO', 'Data Exercício: 05/12', 'CPF: 621', 'Título: 7', 'Pasep: 12', and 'In: / SSP/BA'. At the bottom, there is a navigation bar with icons for Home, Mensagens, TFC, Notificações, and Meu perfil.

Screenshot 3: A screen titled 'Carteira Funcional' displaying a list of personal data fields: 'Especialid.: TECNOLOGIA DA INFORMAÇÃO', 'Situação: EM EXERCÍCIO', 'Data Exercício: 05/12', 'CPF: 621', 'Título: 7', 'Pasep: 1', 'RG: / SSP/BA', 'Data Emissão RG: 25/01', 'Naturalidade: CAETITÉ-BA', 'Nacionalidade: BRASIL', 'Data Nascimento: 31/03', 'Filiação: AHOI ZEL', and 'Tipo Sanguíneo: O+'. At the bottom right, there is a green button labeled 'GERAR CARTERA [ícone de documento]'. At the bottom, there is a navigation bar with icons for Home, Mensagens, TFC, Notificações, and Meu perfil.

Depois da confirmação dos dados, a carteira digital será gerada e ficará disponível também em modo off-line, sendo exibidas a frente, o verso e uma imagem de um QR Code Vio, o qual permite a validação dos dados apresentados por meio do aplicativo Vio: QR Seguro (SERPRO).

← Carteira Funcional

Verifique autenticidade do QR Code com app **Via**

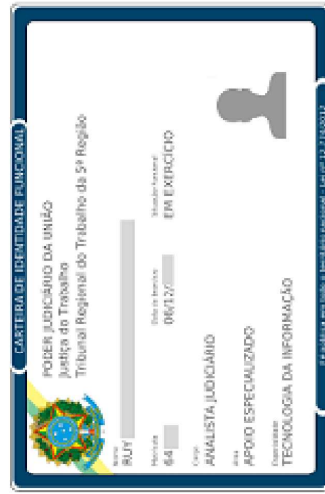

← Carteira Funcional

Verifique autenticidade do QR Code com app **Via**

← Carteira Funcional

Verifique autenticidade do QR Code com app **Via**

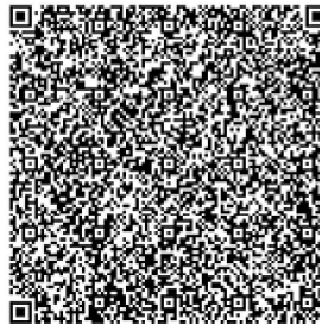

O servidor com deficiência poderá incluir os símbolos internacionais de acessibilidade em sua carteira de identidade funcional, registrando sua opção na tela de confirmação de dados.

← Carteira Funcional

Título:

Pasep:

RG:

Data Emissão RG:

Naturalidade:

Nacionalidade:

Data Nascimento:

Filia...

Tipo Sanguíneo: 0+

Deseja incluir os símbolos internacionais de acessibilidade na carteira funcional?

Sim Não 

* Obrigatório informar sua opção!

Início Posso ajudar? TRT5 Notificações Sua conta

← Carteira Funcional

CARTEIRA DE IDENTIDADE FUNCIONAL

PODER JUDICIÁRIO DA UNIÃO
JUSTIÇA DO TRABALHO
TRIBUNAL REGIONAL DO TRABALHO DA 5ª REGIÃO

Nome: _____
Matriçula: _____ DATA DE EXERCÍCIO: _____ SITUAÇÃO FUNCIONAL: _____
Cargo: _____ Área: _____ Especialidade: _____

Fé pública em todo o território nacional - Lei nº 12.774/2012

Início

Posso ajudar?

TRT5

Notificações

Sua conta

Caso o servidor deseje alterar sua opção, basta clicar no botão de atualização, para recarregar a tela de confirmação de dados.

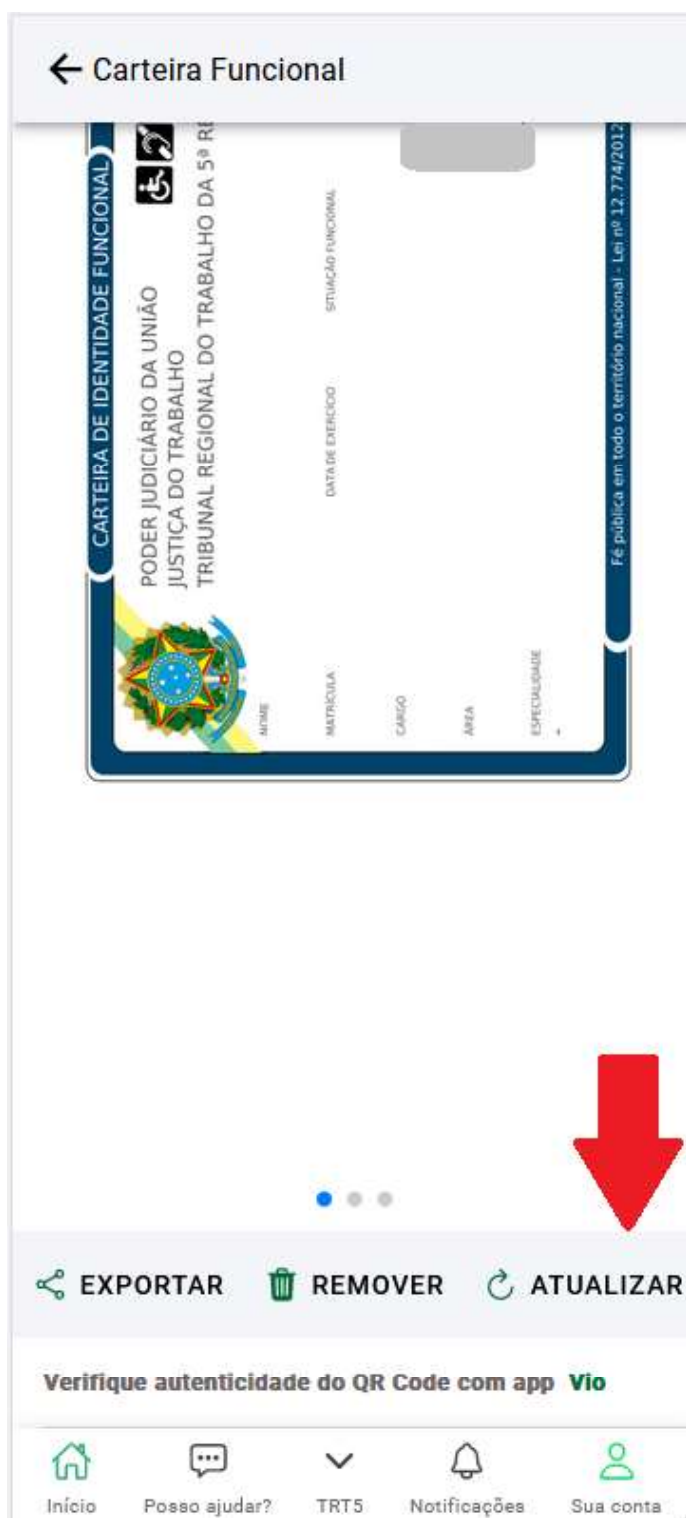

O mesmo botão deve ser utilizado sempre que algum dado constante na carteira funcional for alterado no SIGEP-JT.

FÉRIAS

Essa funcionalidade disponibiliza o extrato anual de férias do servidor, mostrando os períodos separados por parcela, conforme consignado no SIGEP-JT.

É possível selecionar outros exercícios de férias para consulta.

LICENÇAS e AFASTAMENTOS

Essa funcionalidade permite ao servidor a visualização das licenças e afastamentos consignados no SIGEP-JT, incluindo licenças lançadas por meio do Sistema Integrado de Gestão em Saúde da Justiça do Trabalho (SIGS).

HISTÓRICO DE PROGRESSÃO

Essa funcionalidade tem como propósito mostrar a movimentação funcional dos servidores efetivos, na atual carreira, abrangendo atos de progressão e remoção.

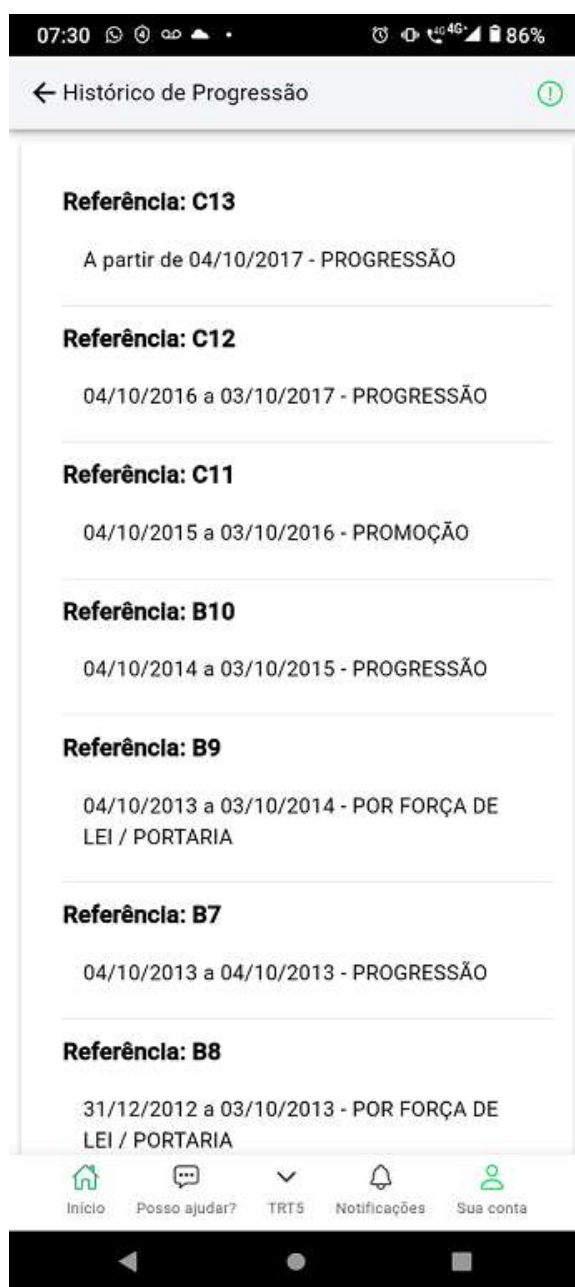

CERTIDÃO DE VÍNCULO

Essa funcionalidade permite que o servidor emita sua certidão de comprovação de vínculo com o Tribunal. No documento constarão dados pessoais e dados funcionais, conforme a situação funcional, refletindo o cadastro no SIGEP-JT. O não preenchimento dos dados no SIGEP-JT implica na omissão dos campos na certidão.

A certidão emitida poderá ter sua autenticidade verificada por meio do link/Qr code constante no rodapé do documento. O app possui página própria para essa validação, mas se o TRT desejar, poderá incluir um link em seu portal.

A validade da certidão é parametrizável, conforme entendimento de cada Regional.

Exemplo de certidão de servidor efetivo:

PODER JUDICIÁRIO
JUSTIÇA DO TRABALHO
TRIBUNAL REGIONAL DO TRABALHO DA 5ª REGIÃO
CNPJ:02839639000190

Certidão N°:348/2024

NOME:	
MATRÍCULA:	
FILIAÇÃO:	
RG:	CPF:
DATA DE NASCIMENTO:	PIS/PASEP:
REGIME JURÍDICO:	
CARGO:	
FORMA DE PROVIMENTO:	
DOCUMENTO:	
PUBLICAÇÃO:	
DATA DE POSSE:	
DATA DE EXERCÍCIO:	
REFERÊNCIA:	
SITUAÇÃO FUNCIONAL:	
LOTAÇÃO:	
FUNÇÃO COMISSIONADA/CARGO EM COMISSÃO:	

Emitida em: 08/04/2024
Válida até: 23/04/2024
Fonte de informações: Sistema Integrado de Gestão de Pessoas da Justiça do Trabalho (SIGEP-JT)

Esta certidão de vínculo reflete os dados relativos ao requerente no momento de sua emissão. Sua autenticidade poderá ser confirmada pelo seguinte endereço da internet:
<https://jtsigep-hml.trt5.jus.br/certidao/Vinculo/autenticidade?cod=2024.MOHC.FZXX.WPKL.FOBI>
Código de autenticidade: 2024.MOHC.FZXX.WPKL.FOBI

TRT5-SAÚDE

Módulo disponível somente para o Tribunal Regional do Trabalho da 5ª Região.

Este módulo permite ao servidor acessar suas informações do plano de saúde, bem como de seus dependentes.

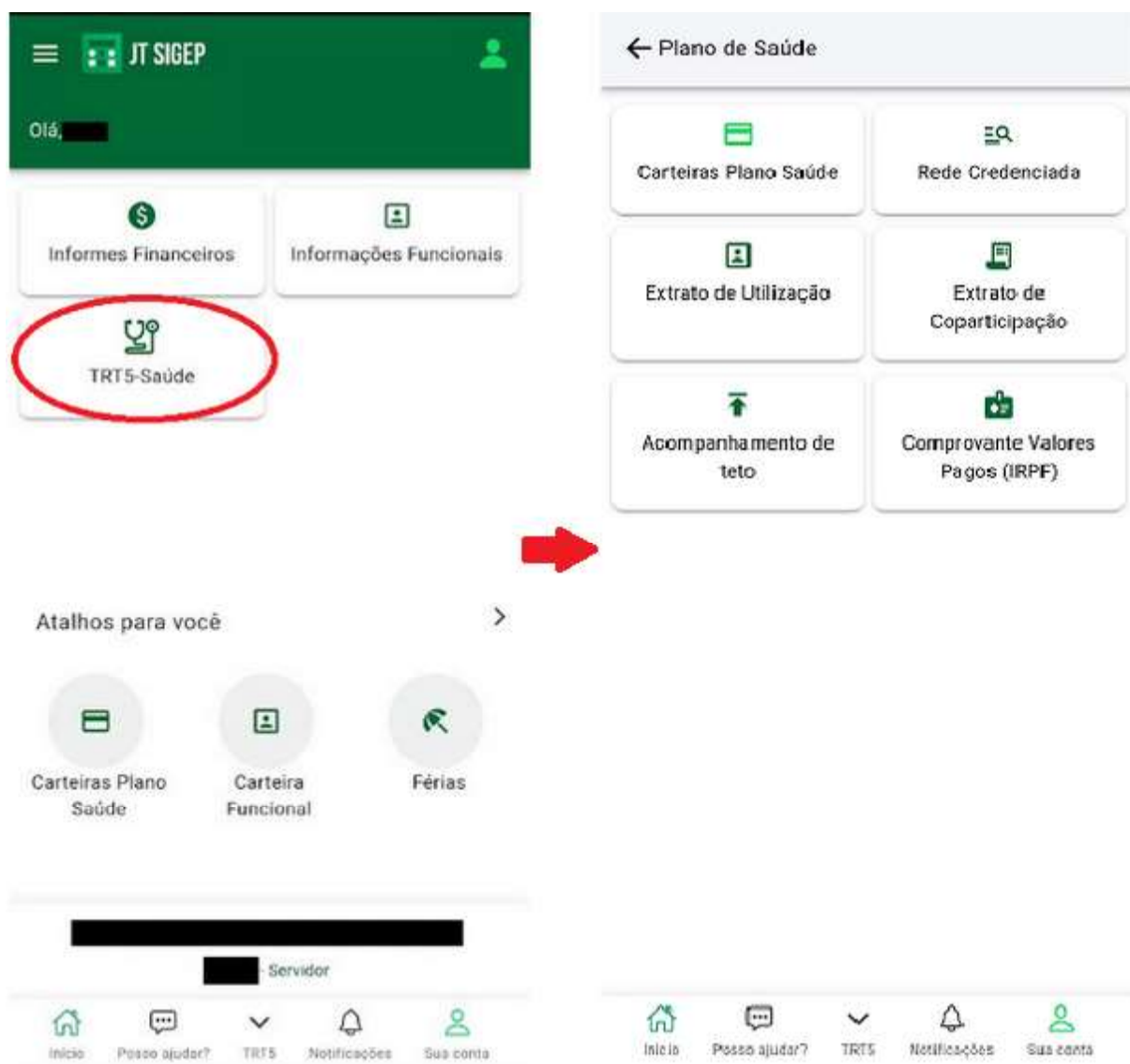

CARTEIRAS PLANO SAÚDE

Este módulo permite ao servidor acessar sua carteira digital do plano de saúde, bem como de seus dependentes. Também possibilita o compartilhamento dos documentos. Para a primeira consulta, é necessário estar autenticado. Depois, os documentos ficarão disponíveis também no modo off-line.

REDE CREDENCIADA

Neste sítio é possível consultar a rede credenciada do TRT5 Saúde.

A busca poderá ser filtrada por tipo de serviço, tipo de especialidade e por bairro. Também é possível marcar como favorito aqueles prestadores utilizados com mais frequência, e, posteriormente, pesquisar somente os favoritos.

EXTRATO DE UTILIZAÇÃO

Na opção Extrato de Utilização é possível consultar o histórico de utilização, considerando os procedimentos já enviados pelos prestadores de serviço ao plano de saúde. Ao final da página, é apresentado um resumo do período selecionado.

EXTRATO DE COPARTICIPAÇÃO

Nessa tela o titular poderá pesquisar o histórico detalhado, por período, de pagamento da coparticipação, com os valores descontados no contracheque. Ao final da página, é possível visualizar um demonstrativo do resumo mês a mês.

The main content area lists three entries:

- Promedica Hospital Jorge Valente** (15/05/2023): Beneficiário: [REDACTED].
 - Valor: R\$ 665,67
 - Coparticipação: R\$ 66,61
 - Taxa Administrativa: R\$ 0,00
- Cardio Pulmonar Da Bahia** (26/11/2020): Beneficiário: [REDACTED].
 - Valor: R\$ 12,75
 - Coparticipação: R\$ 1,28
 - Taxa Administrativa: R\$ 0,00
- Cito Centro De Tratamento Oftalmológico S/C Ltda** (19/04/2023): Beneficiário: [REDACTED].

To the right, a 'RESUMO' table provides a monthly breakdown:

Mês	Saldo a Pagar	Valor Pago
Em Aberto	R\$ 355,07	R\$ 0,00
06/2023	R\$ 33,58	R\$ 33,58
07/2023	R\$ 371,15	R\$ 371,15
06/2023	R\$ 116,95	R\$ 116,95
05/2023	R\$ 115,54	R\$ 115,54
04/2023	R\$ 62,62	R\$ 62,62
03/2023	R\$ 82,71	R\$ 82,71

The bottom navigation bar includes icons for 'Início', 'Posso ajudar?', 'TRT5', 'Notificações', and 'Minha conta'.

ACOMPANHAMENTO DE TETO

Nessa tela o titular terá acesso a suas informações para acompanhamento do Teto de Coparticipação e Taxa Administrativa.

EXERCÍCIO		2023
COPARTICIPAÇÃO		
TETO	UTILIZADO	SALDO
R\$ 2.880,00	R\$ 1.184,05	R\$ 1.695,95

EXERCÍCIO		2023
TAXA ADMINISTRATIVA		
TETO	UTILIZADO	SALDO
R\$ 5.690,16	R\$ 0,00	R\$ 5.690,16

COMPROVANTE DE VALORES PAGOS (IRPF)

Nessa tela o beneficiário titular do TRT5-Saúde poderá gerar o informe para o imposto de renda, em PDF, com os valores de coparticipação e mensalidade do plano de saúde do titular e de seus dependentes.

LOGOUT (SAIR)

Para sair do aplicativo, selecione o ícone  no canto superior direito da página.

O aplicativo abrirá a tela abaixo com seus dados e a opção de sair.

