

Legenda :

- Remoção de revestimento cerâmico, recomposição de reboco e aplicação de textura pigmentada na Cor Cinza Elefante
- Recomposição de revestimento e pintura na Cor Cinza Asfalto
- Recomposição estrutural das pestanas, reboco e pintura na Cor Cinza Asfalto

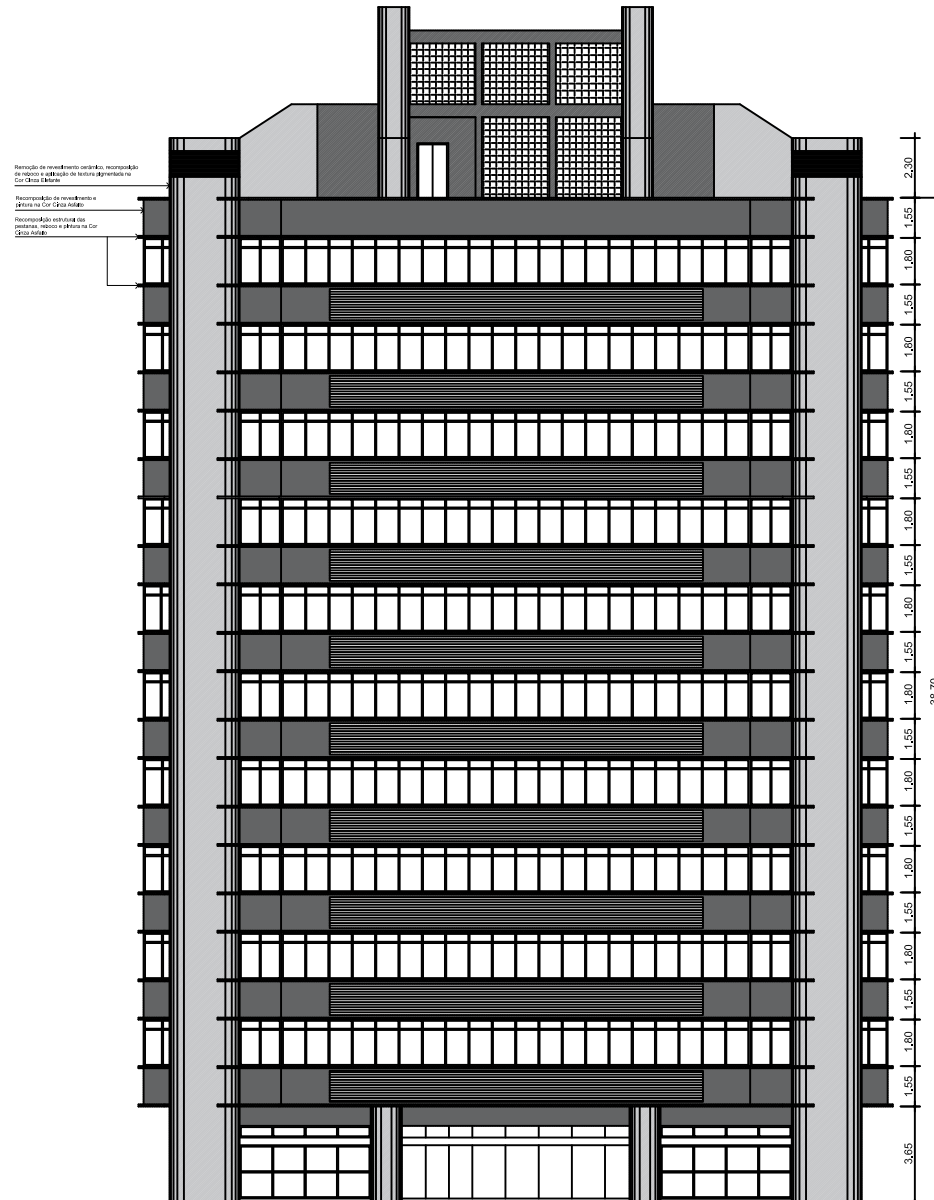

Remoção de revestimento cerâmico, recomposição de reboco e aplicação de textura pigmentada na Cor Cinza Elefante

Recomposição de revestimento e pintura na Cor Cinza Asfalto

Recomposição estrutural das pestanas, reboco e pintura na Cor Cinza Asfalto

TRT - PRÉDIO SEDE
FACHADA NORTE (AV. IPIRANGA)
ESC.: 1/100

Obs.: As plantas são apenas referenciais, todas as medidas deverão ser conferidas em loco.

REVISÃO	05	
REVISÃO	04	
REVISÃO	03	
REVISÃO	02	
REVISÃO	01	
EMIÇÃO INICIAL	*	

 TRIBUNAL REGIONAL DO TRABALHO DA 4ª REGIÃO AV. PRAIA DE BELAS, 1100 - PRÉDIO ANEXO ADMINISTRATIVO - 5ª ANDAR PORTO ALEGRES - CEP 96110-903 BARRIO MENINO DEUS SECRETARIA DE MANUTENÇÃO E PROJETOS FONE: (51) 3255-2804 http://www.trt4.jus.br e-mail: sempre@trt4.jus.br	
OBRA Manutenção Fachada - TRT4 Prédio Sede	PRIMEIRA 09/10
ENDEREÇO Av. Praia de Belas, 1100, Porto Alegre, RS	ESCALA 1:100
AUTOR DO PROJETO Dra. Mariana Saldanha Lima GOUZARDES	DATA 19.09.2019
CONTRATO FACHADA NORTE (AV. IPIRANGA)	DESENHO Alexandre

Legenda :

- Remoção de revestimento cerâmico, recomposição de reboco e aplicação de textura pigmentada na Cor Cinza Elefante
- Recomposição de revestimento e pintura na Cor Cinza Asfalto
- Recomposição estrutural das pestanas, reboco e pintura na Cor Cinza Asfalto

Remoção de revestimento cerâmico, recomposição de reboco e aplicação de textura pigmentada na Cor Cinza Elefante

Recomposição de revestimento e pintura na Cor Cinza Asfalto

Recomposição estrutural das pestanas, reboco e pintura na Cor Cinza Asfalto

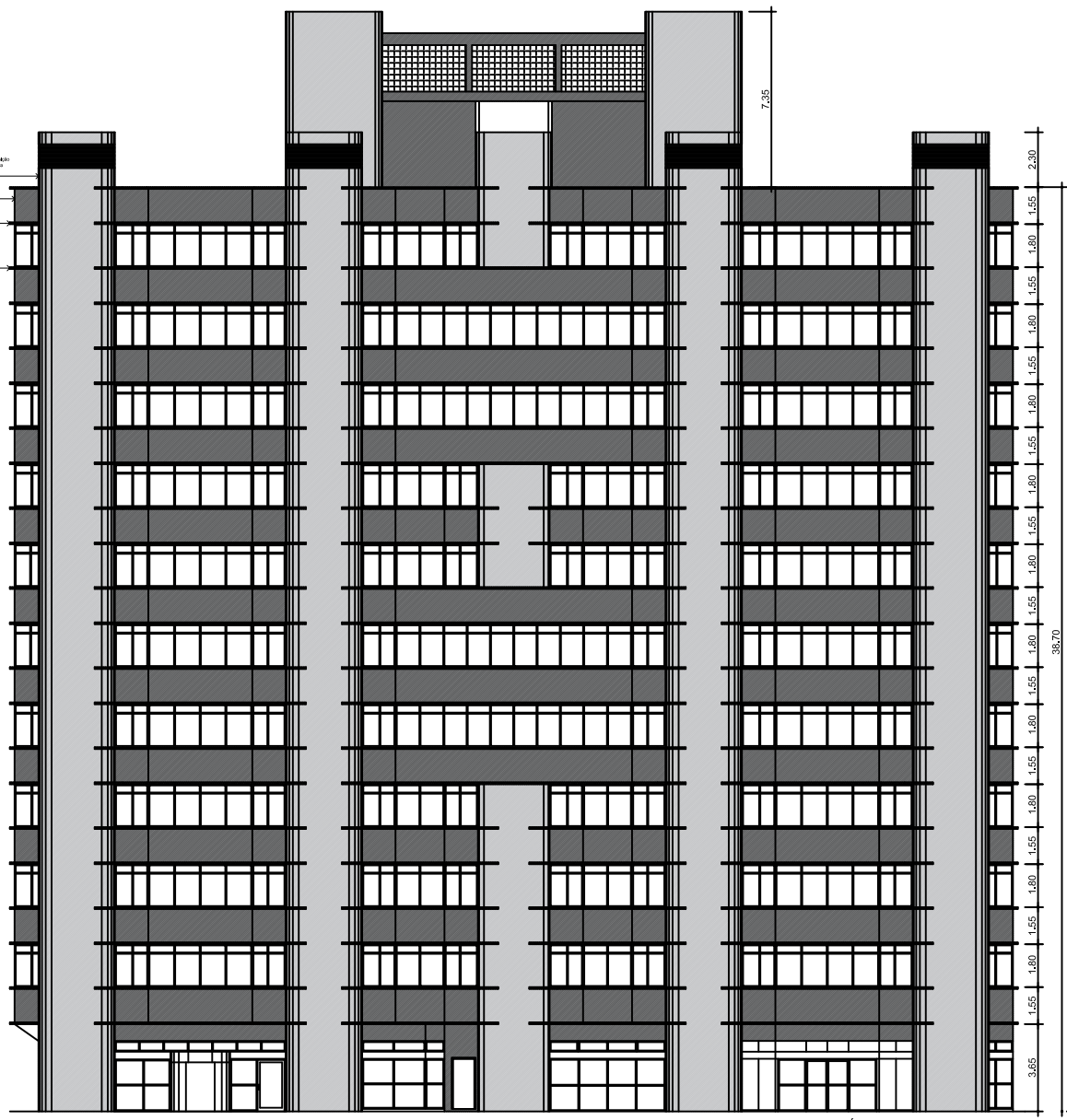

TRT - PRÉDIO SEDE
FACHADA OESTE (AV. PRAIA DE BELAS)
ESC.: 1/100

Obs.: As plantas são apenas referenciais, todas as medidas deverão ser conferidas em loco.

REVISÃO	05	
REVISÃO	04	
REVISÃO	03	
REVISÃO	02	
REVISÃO	01	
EMIÇÃO INICIAL	*	

TRIBUNAL REGIONAL DO TRABALHO DA 4ª REGIÃO
 AV. PRAIA DE BELAS, 1100 - PRÉDIO ANEXO ADMINISTRATIVO - 5º ANDAR
 PORTO ALEGRE/RS - CEP 91010-903
 BARRIO MENINO DEUS SECRETARIA DE MANUTENÇÃO E PROJETOS FONE: (51) 3255-2894
 http://www.trt4.jus.br e-mail: sempre@trt4.jus.br

OBRA	Manutenção Fachada - TRT4 Prédio Sede	PRIMEIRA	07/10
DESENHO	Av. Praia de Belas, 1100, Porto Alegre, RS	ESCALA	1:100
AUTOR DO PROJETO	PROJETO	DESIGNO	DATA
	Av. Almeida Salgado, 1000 - 2º ANDAR - 3	Alexandre	19.09.2019
CONTEUDO			
FACHADA OESTE (AV. PRAIA DE BELAS)			

Legenda :

- Remoção de revestimento cerâmico, recomposição de reboco e aplicação de textura pigmentada na Cor Cinza Elefante
- Recomposição de revestimento e pintura na Cor Cinza Afasto
- Recomposição estrutural das pestanas, reboco e pintura na Cor Cinza Afasto

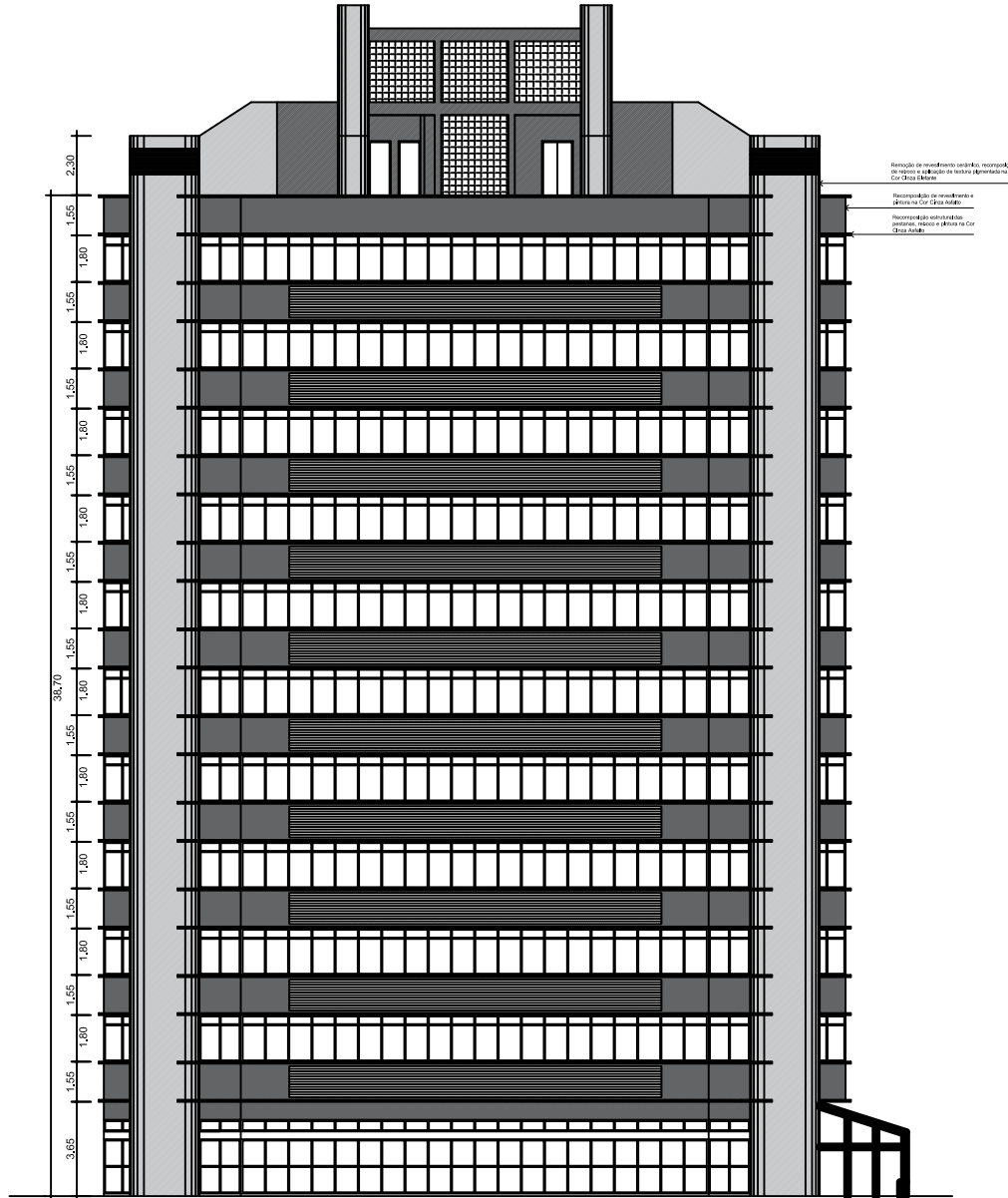

TRT - PRÉDIO SEDE
FACHADA SUL (RUA MARÇILIO DIAS)
ESC.: 1/100

Obs.: As plantas são apenas referenciais, todas as medidas deverão ser conferidas em loco.

REVISÃO	05		
REVISÃO	04		
REVISÃO	03		
REVISÃO	02		
REVISÃO	01		
EMIÇÃO INICIAL	*		

 TRIBUNAL REGIONAL DO TRABALHO DA 4ª REGIÃO AV. PRAIA DE BELAS, 1100 - PRÉDIO ANEXO ADMINISTRATIVO - 5ª ANDAR BARRIO REINO DEUS - PORTO ALEGRES - CEP 90110-903 SECRETARIA DE MANUTENÇÃO E PROJETOS FONE: (51) 3255-2894 http://www.trt4.jus.br e-mail: sempre@trt4.jus.br			
OBRA	Manutenção Fachada - TRT4 Prédio Sede	PRIMEIRA	08/10
DESENHO	Av. Praia de Belas, 1100, Porto Alegre, RS	ESCALA	1:100
AUTOR DO PROJETO	Av. Almeida Salgado, 1000 - 9º andar - 91130-900	DESENHO	Alexandre
DATA	19.09.2019		
CONTEUDO	FACHADA SUL (RUA MARÇILIO DIAS)		

Legenda :

- Remoção de revestimento cerâmico, recomposição de reboco e aplicação de textura pigmentada na Cor Cinza Elefante
- Recomposição de revestimento e pintura na Cor Cinza Afastalo
- Recomposição estrutural das pestanas, reboco e pintura na Cor Cinza Afastalo

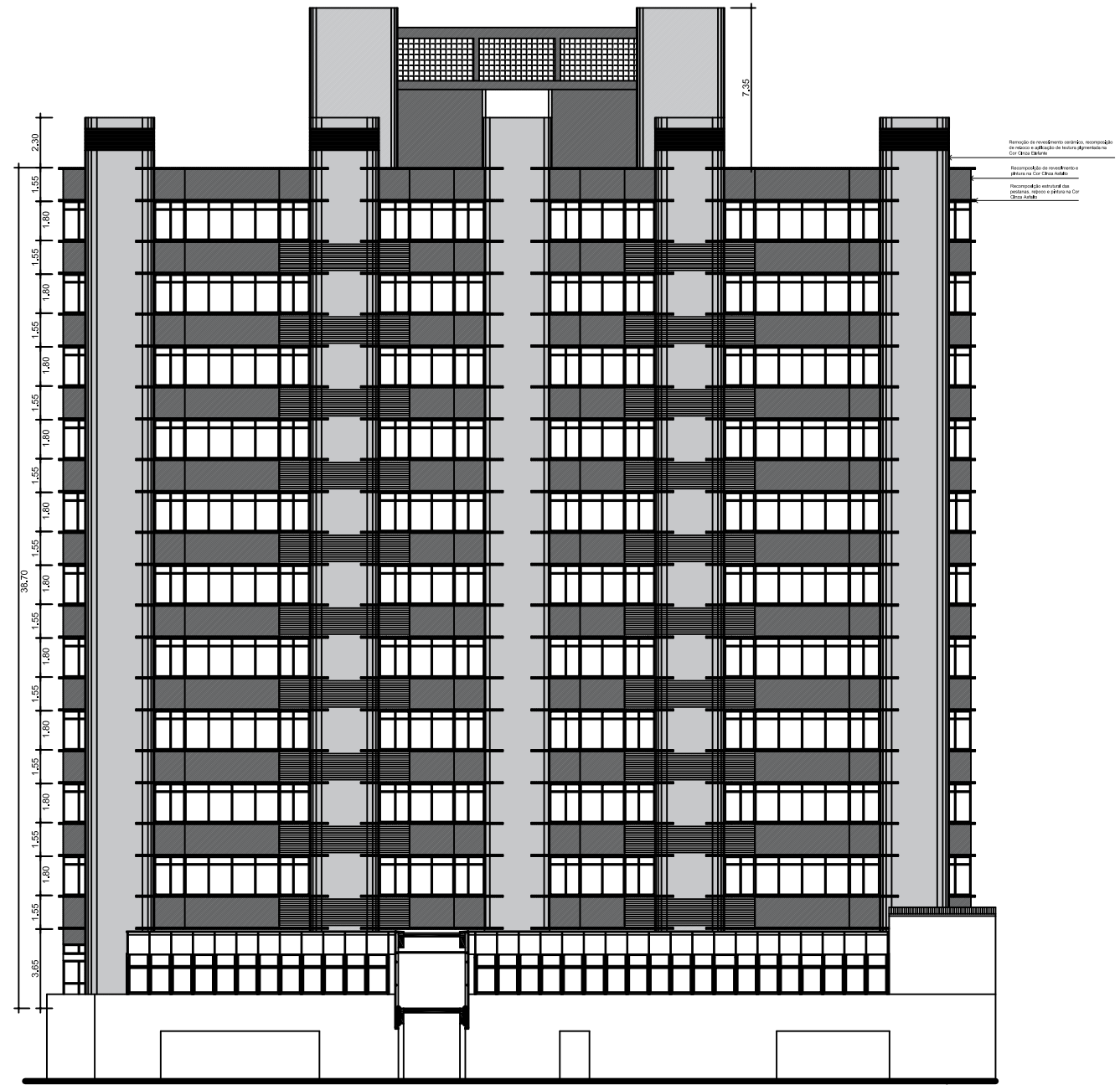

Remoção de revestimento cerâmico, recomposição de reboco e aplicação de textura pigmentada na Cor Cinza Elefante

Recomposição de revestimento e pintura na Cor Cinza Afastalo

Recomposição estrutural das pestanas, reboco e pintura na Cor Cinza Afastalo

TRT - PRÉDIO SEDE
FACHADA LESTE
ESC.: 1/100

Obs.: As plantas são apenas referenciais, todas as medidas deverão ser conferidas em loco.

REVISÃO	05		
REVISÃO	04		
REVISÃO	03		
REVISÃO	02		
REVISÃO	01		
EMIÇÃO INICIAL	*		

 TRIBUNAL REGIONAL DO TRABALHO DA 4ª REGIÃO AV. PRAIA DE BELAS, 1100 - PRÉDIO ANEXO ADMINISTRATIVO - 5ª ANDAR BARRIO MENINO DEUS - PORTO ALEGRES - CEP 90110-903 SECRETARIA DE MANUTENÇÃO E PROJETOS FONE: (51) 3255-2894 http://www.trt4.jus.br e-mail: sempre@trt4.jus.br			
OBRA	Manutenção Fachada - TRT4 Prédio Sede	PRIMEIRA	09/10
DESENHO	Av. Praia de Belas, 1100, Porto Alegre, RS	ESCALA	1:100
AUTOR DO PROJETO	Arq. Alexandre Soares Lima OAB/RS-3	DESENHO	Alexandre
DATA	19.09.2019		
CONTINUIDADE	FACHADA LESTE		

● Pontos de Linha de Vida

Av. IPIRANGA

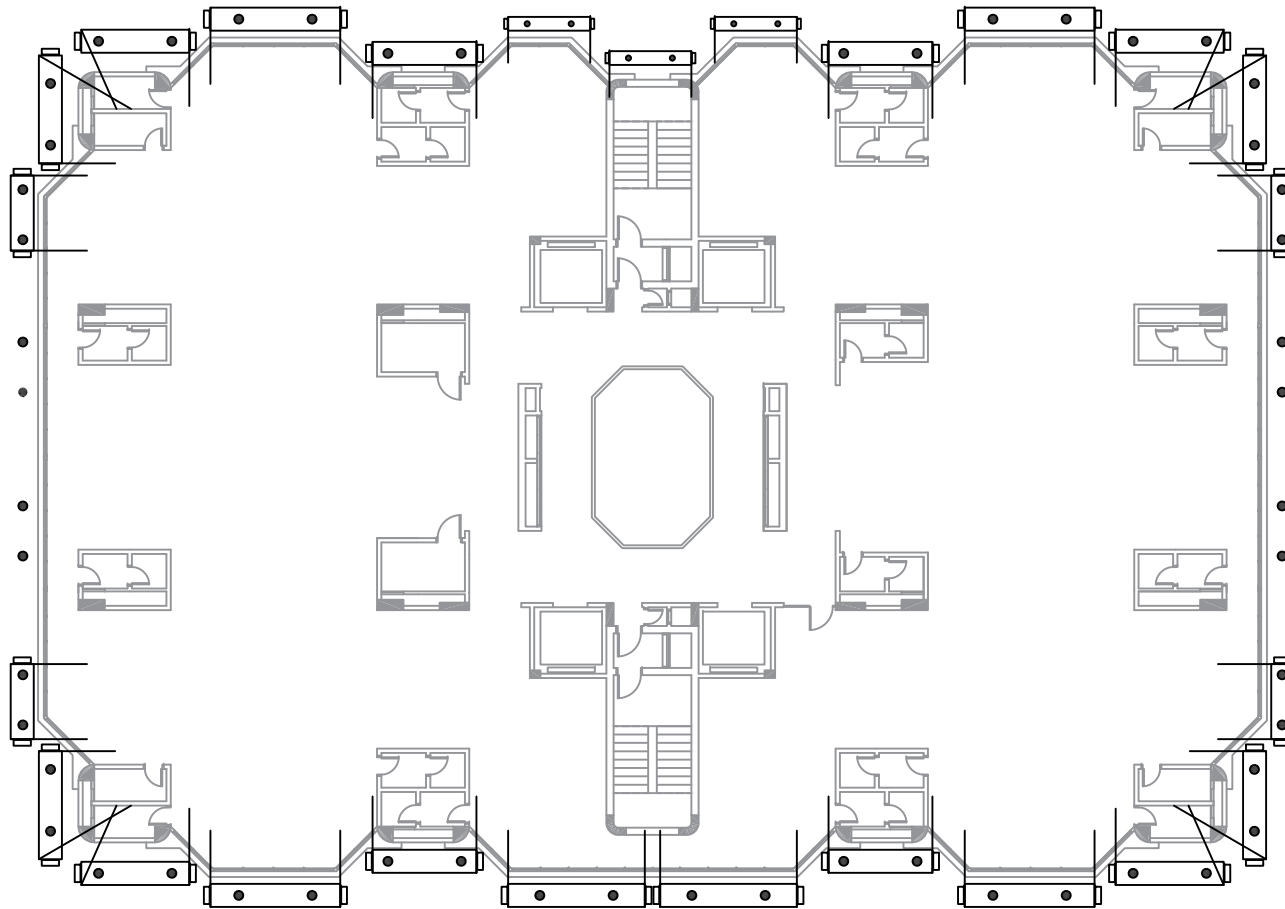

Av. PRAIA DE BELAS

PLANTA DE ANDAIMES
ESC.: 1/100

Obs.: As plantas são apenas referenciais, todas as medidas deverão ser conferidas em loco.

REVISÃO	05		
REVISÃO	04		
REVISÃO	03		
REVISÃO	02		
REVISÃO	01		
EMISSÃO INICIAL	*		

 TRIBUNAL REGIONAL DO TRABALHO DA 4ª REGIÃO AV. PRAIA DE BELAS, 1100 - PRÉDIO ANEXO ADMINISTRATIVO - 5o ANDAR BARRO MENINO DEUS PORTO ALEGRE/RS - CEP 90110-903 SECRETARIA DE MANUTENÇÃO E PROJETOS FONE: (051) 3255-2004 http://www.trt4.jus.br e-mail: ssm@trt4.jus.br		PROJETO	01/11
		TÍTULO	1:100
Manutenção Fachada - TRT4 Prédio Sede Av. Praia de Belas, 1100, Porto Alegre, RS		DESENHO	19.09.2019
Autor do Projeto: Eng. Haroldo Figueira de Sá		Desenho: Heroldo	
Conteúdo: Planta de AndAIMes			

DETALHES ESQUEMÁTICOS
SEM ESCALA

Legenda :

■ BANDEJA DE PROTEÇÃO A INSTALAR

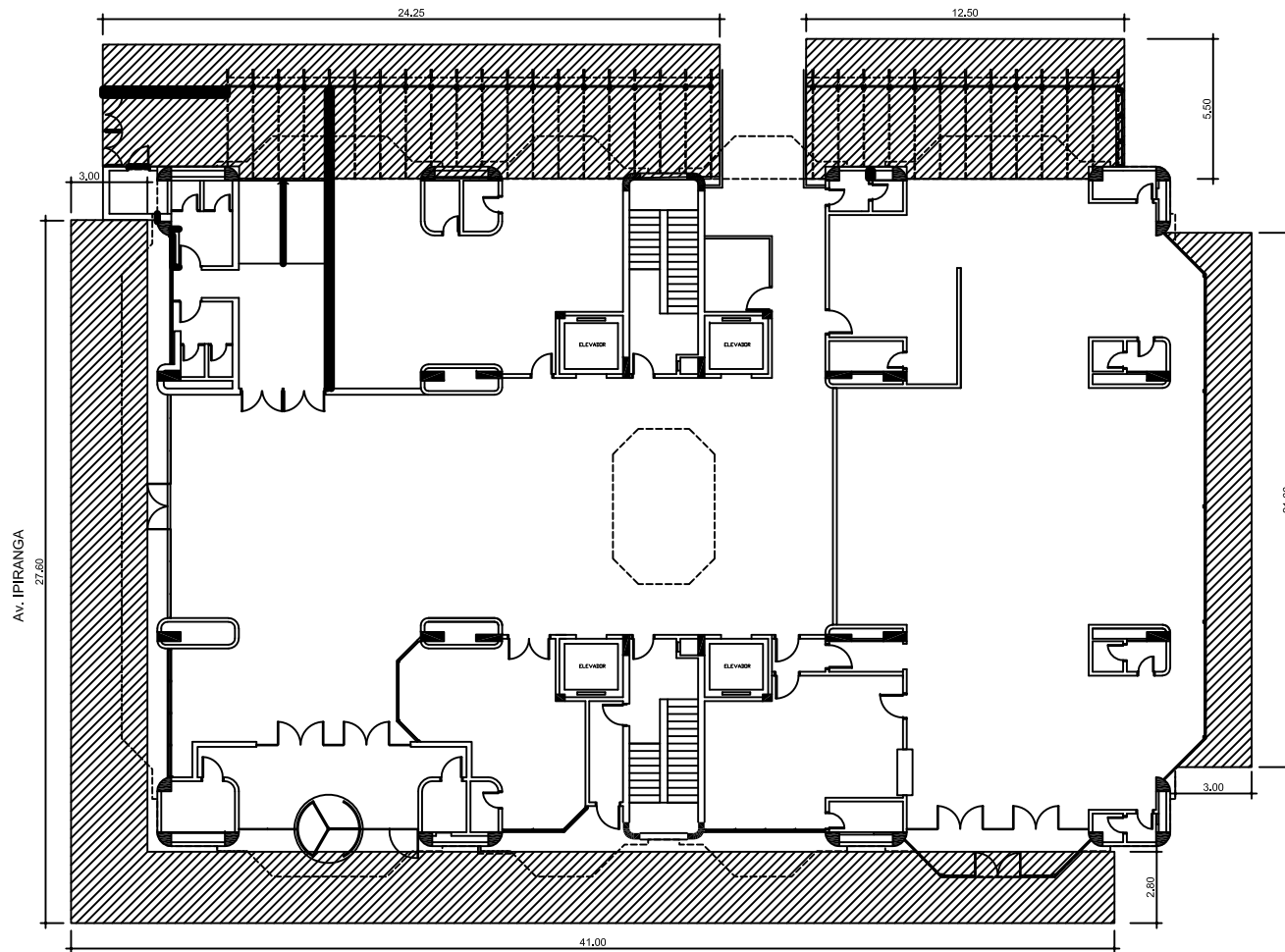
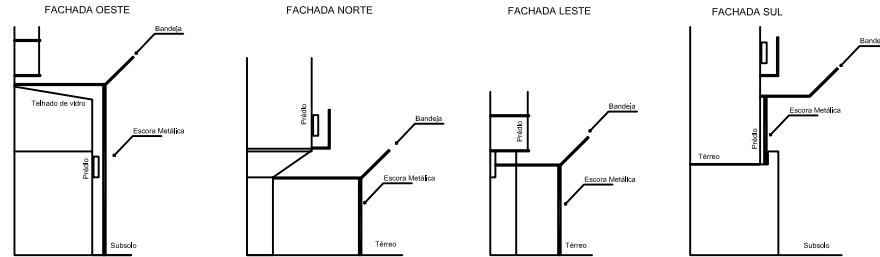

Obs.: As plantas são apenas referenciais, todas as medidas deverão ser conferidas em loco.

REVISÃO	05		
REVISÃO	04		
REVISÃO	03		
REVISÃO	02		
REVISÃO	01		
EMIÇÃO INICIAL	*		

 TRIBUNAL REGIONAL DO TRABALHO DA 4ª REGIÃO AV. PRAIA DE BELAS, 1100 - PRÉDIO ANEXO ADMINISTRATIVO - 5º ANDAR PORTO ALEGRE/RS - CEP 90110-903 BARRIO MENINO DEUS SECRETARIA DE MANUTENÇÃO E PROJETOS FONE: (051) 3255-2604 e-mail: sempro@trt4.jus.br http://www.trt4.jus.br		
OBJ: Manutenção Fachada - TRT4 Prédio Sede	DATA: 01/12	
ENDEREÇO: Av. Praia de Belas, 1100, Porto Alegre, RS	ESCALA: 1:100	
AUTOR DO PROJETO: Eng. Marcelo Roberto de Sales	DATA: 19.09.2019	
CONTINÚO: Planta de Tapumes	DESenhO: Heroldo	

Av. PRAIA DE BELAS
 PROTEÇÕES
 PEDESTRES E AUTOMÓVEIS
 ESC.: 1/100