

A RN ADOTADA É EM FUNÇÃO DO LEVANTAMENTO TOPOGRÁFICO FORNECIDO PELO TRT E MANTIDA / RATIFICADA APÓS A REVISÃO DO LEVANTAMENTO E BASEADA NA CURVA DE NÍVEL 2.40 = 0,00

1	E=365168.948	N=7753350.333
2	E=365245.905	N=7753317.681
3	E=365258.816	N=7753264.107
4	E=365226.980	N=7753222.121
5	E=365217.439	N=7753217.371
6	E=365168.443	N=7753217.283

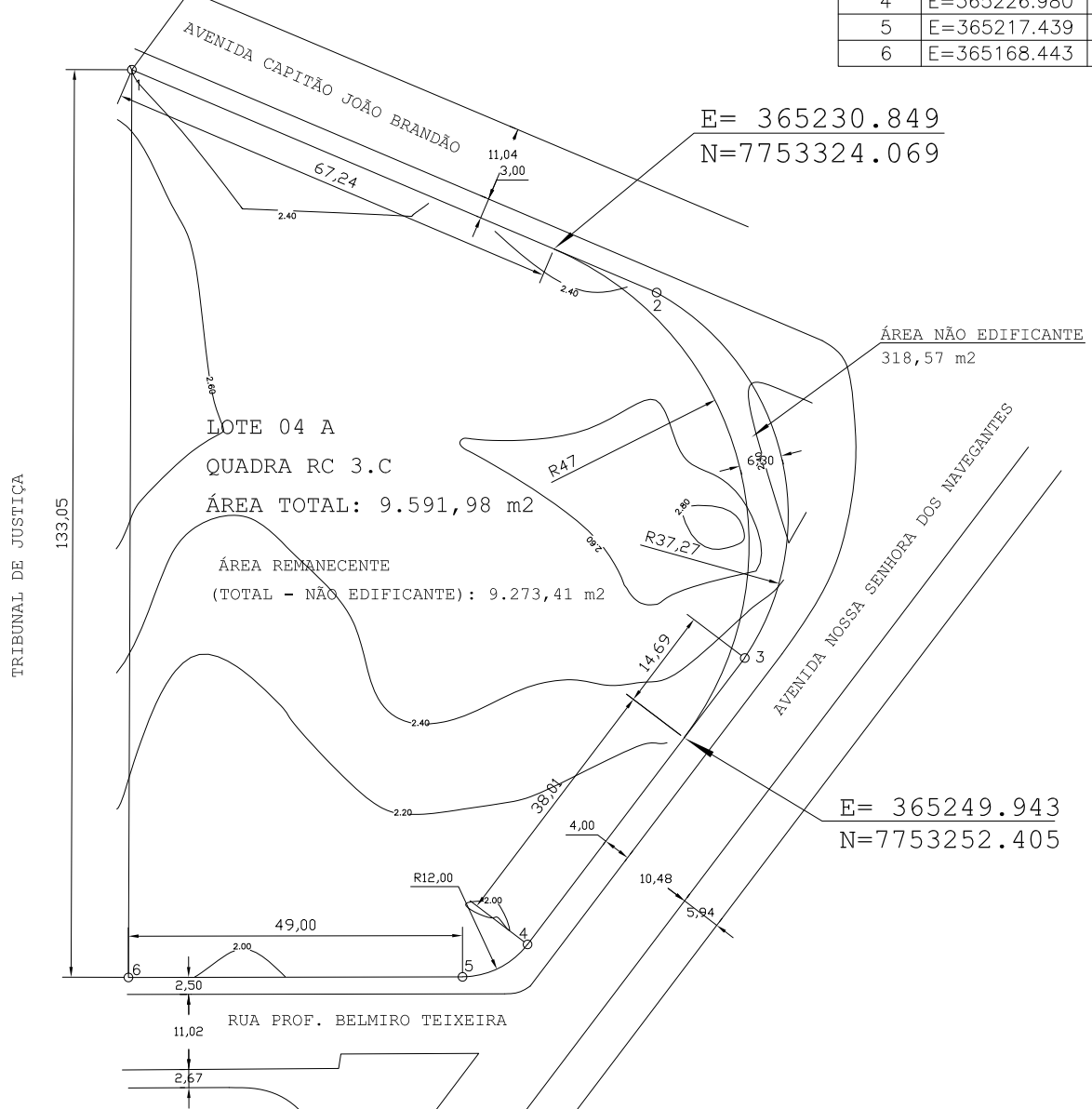

E= 365230.849
N=7753324.069

E= 365249.943
N=7753252.405

PLANTA DE SITUAÇÃO

ESCALA 1:500

20	19/07/2017	ALTERAÇÃO DAS FERRAGENS DE AÇO DOS TUBOS DAS ESCADAS NORTE E SUL, LAJE DE CONCRETÃO DO TUBO (NÃO) A JACA, LAJE E JACA REDETERMINADA DAS LOCAS PARA DIVERSES, DETERMINAÇÃO DO COMPORTEMENTO DA MANTA DO COLO E REBAS DA SORTEIAÇÃO DE PASSAGENS (CORREÇÃO DE PROJEÇÃO)	Douglas	L.A.C.
19	04/10/2016	ALTERAÇÃO DO DIÂMETRO DE DOIS DUTOS DA 1ª LAJE DEVIDO A REVISÃO DA ESTRUTURA	Mara / Lilla	
18	15/09/2016	ALTERAÇÃO DOS RECORTEIS / PORTIÇOS / PERGOLAS DA 1ª LAJE DEVIDO A REVISÃO DA ESTRUTURA, ALTERAÇÃO REALIZADA PELO TRT DE VITÓRIA	Mara / Lilla	
17	08/04/2014	COMPATIBILIZAÇÃO CISTERNA ÁGUA PLUVIAL, 2º PAVIMENTO	Douglas	CELSO
16	16/10/2013	REVISÃO GERAL - CONFORME QUESTIONAMENTO PAULO OCTÁVIO	Douglas	CELSO
15	27/08/2012	ALTERAÇÃO DUTOS ESCADAS SOLICITADA PELO TRT E APROVADA PELOS BOMBEIROS	Douglas	CELSO
14	19/07/2012	CORREÇÃO GERAL, CONFORME REUNIÃO 09/03/12	Douglas	CELSO
13	16/04/2012	ALTERAÇÃO NÍVEL DO 1º PAVTO, (TERREDO), CONFORME REUNIÃO 09/03/12	Douglas	CELSO
12	25/06/2008	REVISÃO JUNHO 2008	Douglas	L.A.C.
11	25/03/2008	REVISÃO MARÇO 2008	FERNANDO	L.A.C.
10	12/12/2007	CORREÇÃO GERAL FEITA POR DANIELA E IRANI	Douglas	L.A.C.
09	29/10/2007	ALTERAÇÕES E CORREÇÕES NOS AMBIENTES SOLICITADAS - DANIELA V. RIBEIRO	Douglas	L.A.C.
08	16/10/2007	ALTERAÇÕES E CORREÇÕES NOS AMBIENTES SOLICITADAS - DANIELA V. RIBEIRO	Douglas	L.A.C.
07	30/09/2007	CORREÇÃO DO ALINHAMENTO DO TERRENO, SUBSOLO E ESTABILIDADE DE ÁREAS EM ACORDO COM A SOLICITAÇÃO DA PRESEITA MUNICIPAL DE VITÓRIA	Douglas	L.A.C.
06	28/09/2007	NOVO ALINHAMENTO DO TERRENO - AV. NOSSA SRA. DOS NAVEGANTES	Douglas	L.A.C.
05	30/07/2007	LOCAÇÃO VIDROS NOS AMBIENTES E ALTERAÇÕES SOLICITADAS - DANIELA V. RIBEIRO	Douglas	L.A.C.
Nº	DATA	DESCRIÇÃO	DESENHO	VERIF.

REVISÃO				
ESTATÍSTICAS				
ÁREAS DOS PAVIMENTOS	(ESPAÇOS NÃO COMPUTÁVEIS)	ÁREA COMPUTADA	ÁREA NÃO COMPUTADA	ÁREA TOTAL
ÁREA DO SUBSOLO	(GARAGEM)	-----	8.575,57 m²	8.575,57 m²
ÁREA DO 1º PAVIMENTO	(GARAGEM, ÁREAS TÉCNICAS)	4.575,76 m²	1.789,65 m²	6.365,41 m²
ÁREA DO 2º PAVIMENTO	(GARAGEM, ÁREAS TÉCNICAS)	323,30 m²	5.397,16 m²	5.720,46 m²
ÁREA DO 3º PAVIMENTO	(GARAGEM, ÁREAS TÉCNICAS)	254,64 m²	3.956,09 m²	4.210,73 m²
ÁREA DO 4º PAVIMENTO	(ÁREAS TÉCNICAS)	2.643,34 m²	43,38 m²	2.686,72 m²
ÁREA DO 5º PAVIMENTO	(ÁREAS TÉCNICAS)	2.643,34 m²	43,38 m²	2.686,72 m²
ÁREA DO 6º PAVIMENTO	(ÁREAS TÉCNICAS)	2.643,34 m²	43,38 m²	2.686,72 m²
ÁREA DO 7º PAVIMENTO	(ÁREAS TÉCNICAS)	2.643,34 m²	43,38 m²	2.686,72 m²
ÁREA DO 8º PAVIMENTO	(ÁREAS TÉCNICAS)	2.643,34 m²	43,38 m²	2.686,72 m²
ÁREA DO 9º PAVIMENTO	(ÁREAS TÉCNICAS)	2.643,34 m²	43,38 m²	2.686,72 m²
ÁREA DO 10º PAVIMENTO	(CMAG. N.º F. 5-84,36 m² + A.TEC. 95,88)	1.844,09 m²	105,72 m²	1.949,81 m²
ÁREA DO 11º PAVIMENTO	(CMAGFORM = 66,00 + A. TEC. 20,70)	703,32 m²	86,70 m²	790,02 m²
ÁREA DO 12º PAVIMENTO	(ÁREAS TÉCNICAS)	706,52 m²	20,70 m²	727,22 m²
ÁREA DO 13º PAVIMENTO	(ÁREAS TÉCNICAS)	706,52 m²	20,70 m²	727,22 m²
ÁREA DO 14º PAVIMENTO	(ÁREAS TÉCNICAS)	706,52 m²	20,70 m²	727,22 m²
ÁREA DO 15º PAVIMENTO	(ÁREAS TÉCNICAS)	723,22 m²	20,70 m²	743,92 m²
ÁREA DO 16º PAVIMENTO	(ÁREAS TÉCNICAS)	723,22 m²	20,70 m²	743,92 m²
ÁREA DO 17º PAVIMENTO	(ÁREAS TÉCNICAS)	723,22 m²	20,70 m²	743,92 m²
ÁREA DO 18º PAVIMENTO	(ÁREAS TÉCNICAS)	723,22 m²	20,70 m²	743,92 m²
ÁREA DO ATICO	(CMAGUMAS E INSTALAÇÕES GERAIS)	-----	209,46 m²	209,46 m²
ÁREA DA GUARITA - NORTE	-----	7,30 m²	7,30 m²	7,30 m²
ÁREA DA GUARITA - SUL	-----	9,45 m²	9,45 m²	9,45 m²
ÁREA DEPOSITO DE LIXO	-----	16,45 m²	16,45 m²	16,45 m²
ÁREA DA CENTRAL GLP	-----	8,86 m²	8,86 m²	8,86 m²
TOTAL GERAL DA CONSTRUÇÃO		28.573,59 m²	20.563,59 m²	49.137,18 m²
ÁREAS DESCOBERTAS				1.429,06 m²
ÁREA DO TERRENO				9.591,98 m²
TAXA DE PERMEABILIDADE	(968,73 m²)			10,09 %
T.D. 1º PAVIMENTO	(6.365,41 m²)			66,36 %
T.D. 2º PAVIMENTO	(5.720,46 m²)			59,64 %
T.D. 3º PAVIMENTO	(2.686,72 m²)			28,01 %
T.D. 4º AD 9º PAVIMENTOS	(2.686,72 m²)			28,01 %
T.D. 10º PAVIMENTO	(2.686,72 m²)			28,01 %
T.D. 11º PAVIMENTO	(790,02 m²)			8,24 %
T.D. 12º AD 14º PAVIMENTOS	(727,22 m²)			7,72 %
T.D. 15º AD 18º PAVIMENTOS	(743,92 m²)			7,72 %
T.D. ATICO	(769,40 m²)			8,02 %
C.A. (28.573,59 m²)				2,97
TOTAL DE VAGAS DA EDIFICAÇÃO				
SUBSOLO	300	17		
1º PAVIMENTO	47	10		
2º PAVIMENTO	184	10		
3º PAVIMENTO	141	---		
TOTAL GERAL	672 VEICULOS	37 MOTOS		
OBS:				
AS ÁREAS TÉCNICAS SÃO UTILIZADAS SOMENTE PARA PASSAGENS DE DUTOS, TUBOS E PAINÉIS DE SERVIÇOS EM GERAL				

1177	PROPRIETÁRIO	TRIBUNAL REGIONAL DO TRABALHO 17ª REGIÃO - VITÓRIA	ARQ-EXE
	PROJETO	DANIELA VASCONCELOS RIBEIRO ARG, CREA ES 12312 IRANI REGINA BORTOLUCCI BARRETO ARG, CREA ES 0121100	
ART PRINCIPAL Nº	200771007	TELSON NASTAS ARG, CREA PR 5603 D	01 27
ART Nº INSCRIÇÃO Nº	200771008 3051133107 3051133090 3051134119	VICTOR HUGO BERTOLUCCI ARG, CREA PR 5603 D	
EXECUÇÃO	TELSON NASTAS ARG, CREA PR 5603 D		
VISTO		PLANTA DE SITUAÇÃO	
ESCALA	1:500		
DESENHO CAD	SIRLEI	OBRA	TRT 17ª REGIÃO - VITÓRIA ES
DATA	ABRIL 2007	ENDEREÇO	AVENIDA NOSSA SENHORA DOS NAVEGANTES Nº 1.245 ACESSO RUA PROF. BELMIRO TEIXEIRA Nº 60 ACESSO AV. CAPITÃO JOÃO BRANDÃO Nº 80 LOTES 04 A 06 - BARRIO OESTE DA RUA QUADRA RC 3.C - CIDADE VITÓRIA - ES ZONA - RUA - ESTADO
NOME DO ARQUIVO	1177-01-TRT-VITÓRIA-EXE-SIT.dwg	NASTAS, BERTOLUCCI & CIRICO - ARQUITETOS RUA VICENTE MACHADO, 467, FONE 334.3720, CURITIBA PR RUA CARLOS DE CARVALHO, 3783, FONE 225-1116, CASCAVEL PR	PROJETO EXECUTIVO

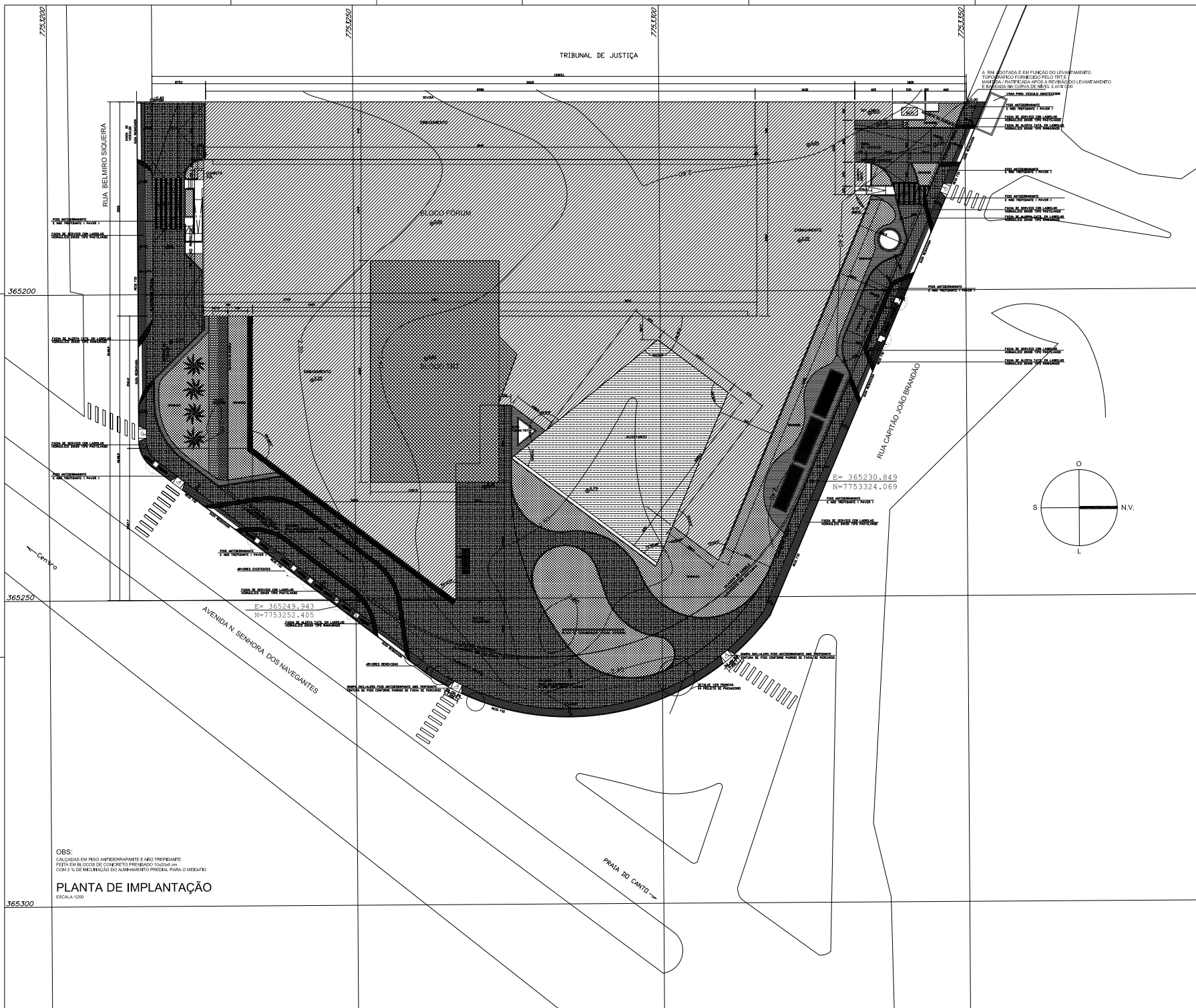

A TUA PLANTA É EM FUNÇÃO DO LEVANTAMENTO TOPOGRÁFICO FORNECIDO PELO TITULAR. MANTER A POSICIONAMENTO DO LEVANTAMENTO E BARRADA NA CURVA DE NÍVEL 240,000.

E= 365230,846
N= 7753324,069

E= 365249,943
N= 7753252,405

OBS:
CALÇADAS EM PISO ANTIDERRAPANTE E NAO TREPANTE
FEITA EM BLOCOS DE CONCRETO PRENHEIRO (TODOS OS)
COM 2 % DE INCLINAÇÃO DO ALINHAMENTO PREDIAL PARA O MÉRIDIANO

PLANTA DE IMPLANTAÇÃO
ESCALA 1:500

01	PROPOSTA DE PROJETO DE IMPLANTAÇÃO	Outubro	2007
02	PROPOSTA DE PROJETO DE IMPLANTAÇÃO	Outubro	2007
03	PROPOSTA DE PROJETO DE IMPLANTAÇÃO	Outubro	2007
04	PROPOSTA DE PROJETO DE IMPLANTAÇÃO	Outubro	2007
05	PROPOSTA DE PROJETO DE IMPLANTAÇÃO	Outubro	2007
06	PROPOSTA DE PROJETO DE IMPLANTAÇÃO	Outubro	2007
07	PROPOSTA DE PROJETO DE IMPLANTAÇÃO	Outubro	2007
08	PROPOSTA DE PROJETO DE IMPLANTAÇÃO	Outubro	2007
09	PROPOSTA DE PROJETO DE IMPLANTAÇÃO	Outubro	2007
10	PROPOSTA DE PROJETO DE IMPLANTAÇÃO	Outubro	2007
11	PROPOSTA DE PROJETO DE IMPLANTAÇÃO	Outubro	2007
12	PROPOSTA DE PROJETO DE IMPLANTAÇÃO	Outubro	2007
13	PROPOSTA DE PROJETO DE IMPLANTAÇÃO	Outubro	2007
14	PROPOSTA DE PROJETO DE IMPLANTAÇÃO	Outubro	2007
15	PROPOSTA DE PROJETO DE IMPLANTAÇÃO	Outubro	2007
16	PROPOSTA DE PROJETO DE IMPLANTAÇÃO	Outubro	2007
17	PROPOSTA DE PROJETO DE IMPLANTAÇÃO	Outubro	2007
18	PROPOSTA DE PROJETO DE IMPLANTAÇÃO	Outubro	2007
19	PROPOSTA DE PROJETO DE IMPLANTAÇÃO	Outubro	2007
20	PROPOSTA DE PROJETO DE IMPLANTAÇÃO	Outubro	2007
21	PROPOSTA DE PROJETO DE IMPLANTAÇÃO	Outubro	2007
22	PROPOSTA DE PROJETO DE IMPLANTAÇÃO	Outubro	2007
23	PROPOSTA DE PROJETO DE IMPLANTAÇÃO	Outubro	2007
24	PROPOSTA DE PROJETO DE IMPLANTAÇÃO	Outubro	2007
25	PROPOSTA DE PROJETO DE IMPLANTAÇÃO	Outubro	2007
26	PROPOSTA DE PROJETO DE IMPLANTAÇÃO	Outubro	2007
27	PROPOSTA DE PROJETO DE IMPLANTAÇÃO	Outubro	2007
28	PROPOSTA DE PROJETO DE IMPLANTAÇÃO	Outubro	2007
29	PROPOSTA DE PROJETO DE IMPLANTAÇÃO	Outubro	2007
30	PROPOSTA DE PROJETO DE IMPLANTAÇÃO	Outubro	2007
31	PROPOSTA DE PROJETO DE IMPLANTAÇÃO	Outubro	2007
32	PROPOSTA DE PROJETO DE IMPLANTAÇÃO	Outubro	2007
33	PROPOSTA DE PROJETO DE IMPLANTAÇÃO	Outubro	2007
34	PROPOSTA DE PROJETO DE IMPLANTAÇÃO	Outubro	2007
35	PROPOSTA DE PROJETO DE IMPLANTAÇÃO	Outubro	2007
36	PROPOSTA DE PROJETO DE IMPLANTAÇÃO	Outubro	2007
37	PROPOSTA DE PROJETO DE IMPLANTAÇÃO	Outubro	2007
38	PROPOSTA DE PROJETO DE IMPLANTAÇÃO	Outubro	2007
39	PROPOSTA DE PROJETO DE IMPLANTAÇÃO	Outubro	2007
40	PROPOSTA DE PROJETO DE IMPLANTAÇÃO	Outubro	2007
41	PROPOSTA DE PROJETO DE IMPLANTAÇÃO	Outubro	2007
42	PROPOSTA DE PROJETO DE IMPLANTAÇÃO	Outubro	2007
43	PROPOSTA DE PROJETO DE IMPLANTAÇÃO	Outubro	2007
44	PROPOSTA DE PROJETO DE IMPLANTAÇÃO	Outubro	2007
45	PROPOSTA DE PROJETO DE IMPLANTAÇÃO	Outubro	2007
46	PROPOSTA DE PROJETO DE IMPLANTAÇÃO	Outubro	2007
47	PROPOSTA DE PROJETO DE IMPLANTAÇÃO	Outubro	2007
48	PROPOSTA DE PROJETO DE IMPLANTAÇÃO	Outubro	2007
49	PROPOSTA DE PROJETO DE IMPLANTAÇÃO	Outubro	2007
50	PROPOSTA DE PROJETO DE IMPLANTAÇÃO	Outubro	2007
51	PROPOSTA DE PROJETO DE IMPLANTAÇÃO	Outubro	2007
52	PROPOSTA DE PROJETO DE IMPLANTAÇÃO	Outubro	2007
53	PROPOSTA DE PROJETO DE IMPLANTAÇÃO	Outubro	2007
54	PROPOSTA DE PROJETO DE IMPLANTAÇÃO	Outubro	2007
55	PROPOSTA DE PROJETO DE IMPLANTAÇÃO	Outubro	2007
56	PROPOSTA DE PROJETO DE IMPLANTAÇÃO	Outubro	2007
57	PROPOSTA DE PROJETO DE IMPLANTAÇÃO	Outubro	2007
58	PROPOSTA DE PROJETO DE IMPLANTAÇÃO	Outubro	2007
59	PROPOSTA DE PROJETO DE IMPLANTAÇÃO	Outubro	2007
60	PROPOSTA DE PROJETO DE IMPLANTAÇÃO	Outubro	2007
61	PROPOSTA DE PROJETO DE IMPLANTAÇÃO	Outubro	2007
62	PROPOSTA DE PROJETO DE IMPLANTAÇÃO	Outubro	2007
63	PROPOSTA DE PROJETO DE IMPLANTAÇÃO	Outubro	2007
64	PROPOSTA DE PROJETO DE IMPLANTAÇÃO	Outubro	2007
65	PROPOSTA DE PROJETO DE IMPLANTAÇÃO	Outubro	2007
66	PROPOSTA DE PROJETO DE IMPLANTAÇÃO	Outubro	2007
67	PROPOSTA DE PROJETO DE IMPLANTAÇÃO	Outubro	2007
68	PROPOSTA DE PROJETO DE IMPLANTAÇÃO	Outubro	2007
69	PROPOSTA DE PROJETO DE IMPLANTAÇÃO	Outubro	2007
70	PROPOSTA DE PROJETO DE IMPLANTAÇÃO	Outubro	2007
71	PROPOSTA DE PROJETO DE IMPLANTAÇÃO	Outubro	2007
72	PROPOSTA DE PROJETO DE IMPLANTAÇÃO	Outubro	2007
73	PROPOSTA DE PROJETO DE IMPLANTAÇÃO	Outubro	2007
74	PROPOSTA DE PROJETO DE IMPLANTAÇÃO	Outubro	2007
75	PROPOSTA DE PROJETO DE IMPLANTAÇÃO	Outubro	2007
76	PROPOSTA DE PROJETO DE IMPLANTAÇÃO	Outubro	2007
77	PROPOSTA DE PROJETO DE IMPLANTAÇÃO	Outubro	2007
78	PROPOSTA DE PROJETO DE IMPLANTAÇÃO	Outubro	2007
79	PROPOSTA DE PROJETO DE IMPLANTAÇÃO	Outubro	2007
80	PROPOSTA DE PROJETO DE IMPLANTAÇÃO	Outubro	2007
81	PROPOSTA DE PROJETO DE IMPLANTAÇÃO	Outubro	2007
82	PROPOSTA DE PROJETO DE IMPLANTAÇÃO	Outubro	2007
83	PROPOSTA DE PROJETO DE IMPLANTAÇÃO	Outubro	2007
84	PROPOSTA DE PROJETO DE IMPLANTAÇÃO	Outubro	2007
85	PROPOSTA DE PROJETO DE IMPLANTAÇÃO	Outubro	2007
86	PROPOSTA DE PROJETO DE IMPLANTAÇÃO	Outubro	2007
87	PROPOSTA DE PROJETO DE IMPLANTAÇÃO	Outubro	2007
88	PROPOSTA DE PROJETO DE IMPLANTAÇÃO	Outubro	2007
89	PROPOSTA DE PROJETO DE IMPLANTAÇÃO	Outubro	2007
90	PROPOSTA DE PROJETO DE IMPLANTAÇÃO	Outubro	2007
91	PROPOSTA DE PROJETO DE IMPLANTAÇÃO	Outubro	2007
92	PROPOSTA DE PROJETO DE IMPLANTAÇÃO	Outubro	2007
93	PROPOSTA DE PROJETO DE IMPLANTAÇÃO	Outubro	2007
94	PROPOSTA DE PROJETO DE IMPLANTAÇÃO	Outubro	2007
95	PROPOSTA DE PROJETO DE IMPLANTAÇÃO	Outubro	2007
96	PROPOSTA DE PROJETO DE IMPLANTAÇÃO	Outubro	2007
97	PROPOSTA DE PROJETO DE IMPLANTAÇÃO	Outubro	2007
98	PROPOSTA DE PROJETO DE IMPLANTAÇÃO	Outubro	2007
99	PROPOSTA DE PROJETO DE IMPLANTAÇÃO	Outubro	2007
100	PROPOSTA DE PROJETO DE IMPLANTAÇÃO	Outubro	2007

1177	PROPRIETÁRIO	SECRETARIA DE ADMINISTRAÇÃO	ARQ-EXE												
	PROJETO	PROJETO DE IMPLANTAÇÃO													
02	PROJETO	PROJETO DE IMPLANTAÇÃO	02												
<table border="1"> <tr> <td>MEMO</td> <td>PLANTA DE IMPLANTAÇÃO</td> </tr> <tr> <td>ESCALA</td> <td>1:500</td> </tr> <tr> <td>DESENHO</td> <td>Outubro</td> </tr> <tr> <td>CAD</td> <td>Outubro</td> </tr> <tr> <td>DATA</td> <td>04/04/2007</td> </tr> <tr> <td>ENGENHEIRO</td> <td>OUTUBRO</td> </tr> </table>				MEMO	PLANTA DE IMPLANTAÇÃO	ESCALA	1:500	DESENHO	Outubro	CAD	Outubro	DATA	04/04/2007	ENGENHEIRO	OUTUBRO
MEMO	PLANTA DE IMPLANTAÇÃO														
ESCALA	1:500														
DESENHO	Outubro														
CAD	Outubro														
DATA	04/04/2007														
ENGENHEIRO	OUTUBRO														
NOME DO PROJETO: TRIBUNAL DE JUSTIÇA - 1ª REGIÃO - VITÓRIA ES ENDEREÇO: AVENIDA SENHORA DOS NAVEGANTES, 1000 - VITÓRIA ES			PROJETO DE IMPLANTAÇÃO												

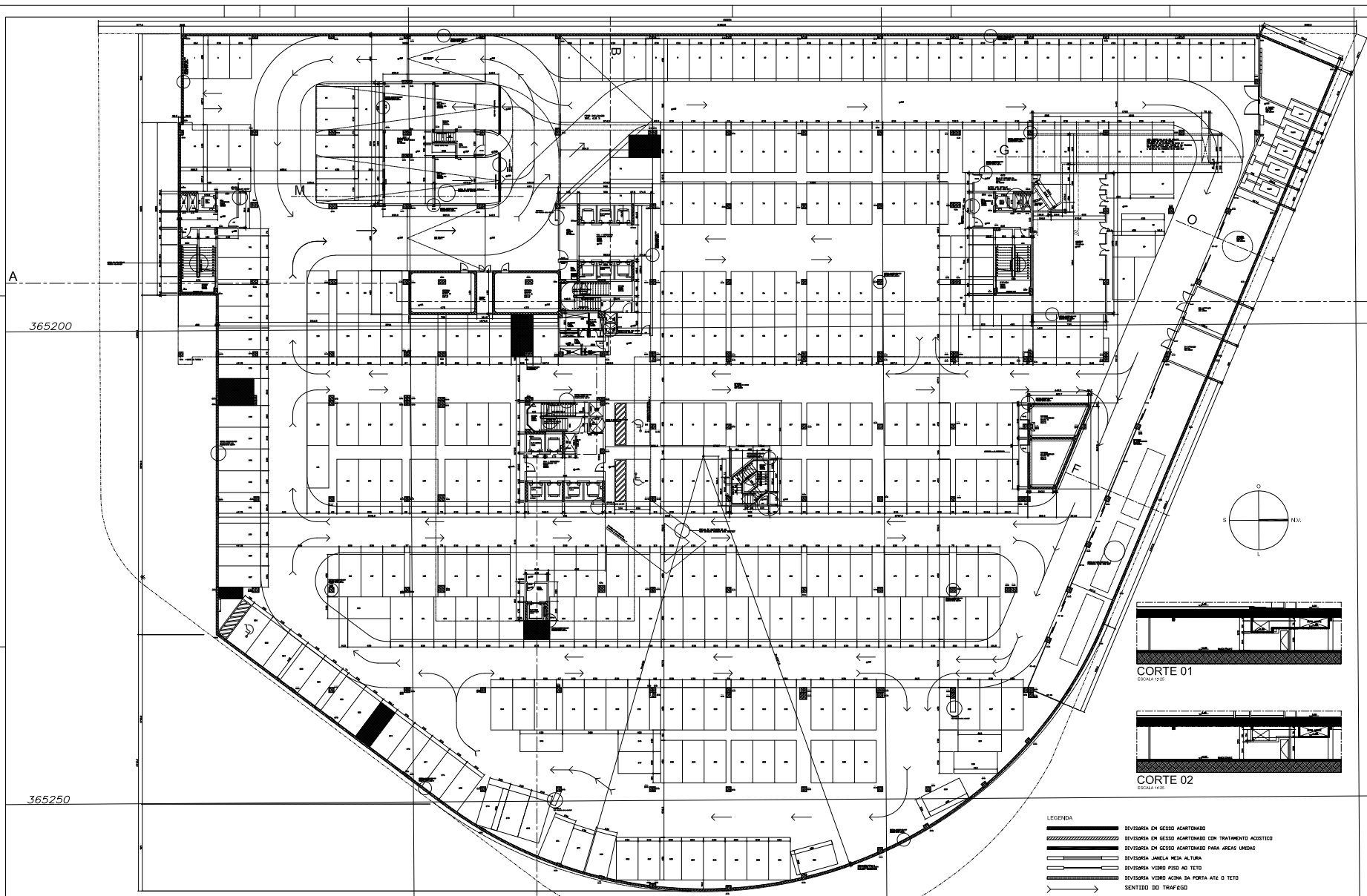

Item	Descrição	Quantidade	Unidade	Valor
01
02
03
04
05
06
07
08
09
10
11
12
13
14
15
16
17
18
19
20
21
22
23
24
25
26
27
28
29
30
31
32
33
34
35
36
37
38
39
40
41
42
43
44
45
46
47
48
49
50

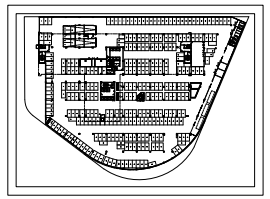
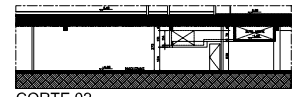

LEGENDA

	DIVISÓRIA EM GESSO ACARTONADO
	DIVISÓRIA EM GESSO ACARTONADO COM TRATAMENTO ACÚSTICO
	DIVISÓRIA EM GESSO ACARTONADO PARA ÁREAS ÚMIDAS
	DIVISÓRIA JANELA MEIA ALTA
	DIVISÓRIA VIDRO PISAO AO TETO
	DIVISÓRIA VIDRO ACIMA DA PORTA ATÉ O TETO
	SENTIDO DO TRÁFEGO

OBS:
NOS AMBIENTES QUE NÃO POSSUEM ILUMINAÇÃO E VENTILAÇÃO NATURAL,
A ILUMINAÇÃO SERÁ ARTIFICIAL, E A VENTILAÇÃO MECÂNICA.

PLANTA - SUBSOLO
ESCALA 1:25

1177	PROJETO	ARQ-EXE
	PROJETO	03
TIPO	PLANTA - SUBSOLO	
ESCALA	1:25	
DATA	2014	PROJETO EXECUTIVO

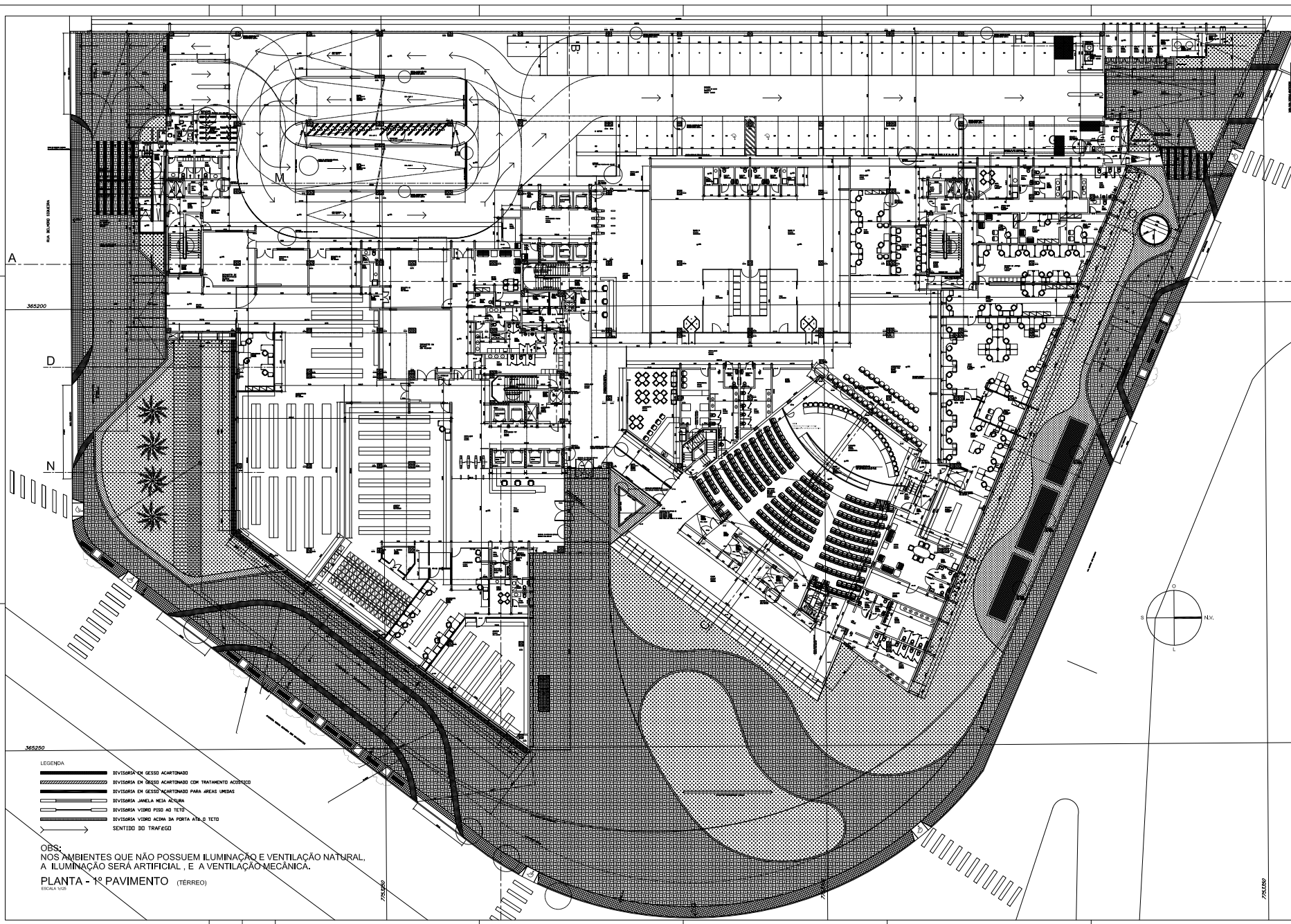

365200

365250

A

D

N

365250

- LEGENDA**
- ▬ REVISORIA EM GESSO ACABADO
 - ▨ REVISORIA EM GESSO ACABADO COM TRATAMENTO ACÚSTICO
 - ▧ REVISORIA EM GESSO ACABADO PARA ÁREAS ÚMIDAS
 - ▬ REVISORIA JANELA MESA ALÇOVA
 - ▬ REVISORIA VIDRO PISO AO TETO
 - ▬ REVISORIA VIDRO ACIMA DA PORTA ATÉ O TETO
 - SENTIDO DO TRÁFEGO

OBS:
 NOS AMBIENTES QUE NÃO POSSUEM ILUMINAÇÃO E VENTILAÇÃO NATURAL,
 A ILUMINAÇÃO SERÁ ARTIFICIAL, E A VENTILAÇÃO MECÂNICA.

PLANTA - 1º PAVIMENTO (TERREO)
 ESCALA 1:10

1	REVISORIA EM GESSO ACABADO	100	100
2	REVISORIA EM GESSO ACABADO COM TRATAMENTO ACÚSTICO	100	100
3	REVISORIA EM GESSO ACABADO PARA ÁREAS ÚMIDAS	100	100
4	REVISORIA JANELA MESA ALÇOVA	100	100
5	REVISORIA VIDRO PISO AO TETO	100	100
6	REVISORIA VIDRO ACIMA DA PORTA ATÉ O TETO	100	100
7	REVISORIA EM GESSO ACABADO	100	100
8	REVISORIA EM GESSO ACABADO COM TRATAMENTO ACÚSTICO	100	100
9	REVISORIA EM GESSO ACABADO PARA ÁREAS ÚMIDAS	100	100
10	REVISORIA JANELA MESA ALÇOVA	100	100
11	REVISORIA VIDRO PISO AO TETO	100	100
12	REVISORIA VIDRO ACIMA DA PORTA ATÉ O TETO	100	100
13	REVISORIA EM GESSO ACABADO	100	100
14	REVISORIA EM GESSO ACABADO COM TRATAMENTO ACÚSTICO	100	100
15	REVISORIA EM GESSO ACABADO PARA ÁREAS ÚMIDAS	100	100
16	REVISORIA JANELA MESA ALÇOVA	100	100
17	REVISORIA VIDRO PISO AO TETO	100	100
18	REVISORIA VIDRO ACIMA DA PORTA ATÉ O TETO	100	100
19	REVISORIA EM GESSO ACABADO	100	100
20	REVISORIA EM GESSO ACABADO COM TRATAMENTO ACÚSTICO	100	100
21	REVISORIA EM GESSO ACABADO PARA ÁREAS ÚMIDAS	100	100
22	REVISORIA JANELA MESA ALÇOVA	100	100
23	REVISORIA VIDRO PISO AO TETO	100	100
24	REVISORIA VIDRO ACIMA DA PORTA ATÉ O TETO	100	100
25	REVISORIA EM GESSO ACABADO	100	100
26	REVISORIA EM GESSO ACABADO COM TRATAMENTO ACÚSTICO	100	100
27	REVISORIA EM GESSO ACABADO PARA ÁREAS ÚMIDAS	100	100
28	REVISORIA JANELA MESA ALÇOVA	100	100
29	REVISORIA VIDRO PISO AO TETO	100	100
30	REVISORIA VIDRO ACIMA DA PORTA ATÉ O TETO	100	100
31	REVISORIA EM GESSO ACABADO	100	100
32	REVISORIA EM GESSO ACABADO COM TRATAMENTO ACÚSTICO	100	100
33	REVISORIA EM GESSO ACABADO PARA ÁREAS ÚMIDAS	100	100
34	REVISORIA JANELA MESA ALÇOVA	100	100
35	REVISORIA VIDRO PISO AO TETO	100	100
36	REVISORIA VIDRO ACIMA DA PORTA ATÉ O TETO	100	100
37	REVISORIA EM GESSO ACABADO	100	100
38	REVISORIA EM GESSO ACABADO COM TRATAMENTO ACÚSTICO	100	100
39	REVISORIA EM GESSO ACABADO PARA ÁREAS ÚMIDAS	100	100
40	REVISORIA JANELA MESA ALÇOVA	100	100
41	REVISORIA VIDRO PISO AO TETO	100	100
42	REVISORIA VIDRO ACIMA DA PORTA ATÉ O TETO	100	100
43	REVISORIA EM GESSO ACABADO	100	100
44	REVISORIA EM GESSO ACABADO COM TRATAMENTO ACÚSTICO	100	100
45	REVISORIA EM GESSO ACABADO PARA ÁREAS ÚMIDAS	100	100
46	REVISORIA JANELA MESA ALÇOVA	100	100
47	REVISORIA VIDRO PISO AO TETO	100	100
48	REVISORIA VIDRO ACIMA DA PORTA ATÉ O TETO	100	100
49	REVISORIA EM GESSO ACABADO	100	100
50	REVISORIA EM GESSO ACABADO COM TRATAMENTO ACÚSTICO	100	100
51	REVISORIA EM GESSO ACABADO PARA ÁREAS ÚMIDAS	100	100
52	REVISORIA JANELA MESA ALÇOVA	100	100
53	REVISORIA VIDRO PISO AO TETO	100	100
54	REVISORIA VIDRO ACIMA DA PORTA ATÉ O TETO	100	100
55	REVISORIA EM GESSO ACABADO	100	100
56	REVISORIA EM GESSO ACABADO COM TRATAMENTO ACÚSTICO	100	100
57	REVISORIA EM GESSO ACABADO PARA ÁREAS ÚMIDAS	100	100
58	REVISORIA JANELA MESA ALÇOVA	100	100
59	REVISORIA VIDRO PISO AO TETO	100	100
60	REVISORIA VIDRO ACIMA DA PORTA ATÉ O TETO	100	100
61	REVISORIA EM GESSO ACABADO	100	100
62	REVISORIA EM GESSO ACABADO COM TRATAMENTO ACÚSTICO	100	100
63	REVISORIA EM GESSO ACABADO PARA ÁREAS ÚMIDAS	100	100
64	REVISORIA JANELA MESA ALÇOVA	100	100
65	REVISORIA VIDRO PISO AO TETO	100	100
66	REVISORIA VIDRO ACIMA DA PORTA ATÉ O TETO	100	100
67	REVISORIA EM GESSO ACABADO	100	100
68	REVISORIA EM GESSO ACABADO COM TRATAMENTO ACÚSTICO	100	100
69	REVISORIA EM GESSO ACABADO PARA ÁREAS ÚMIDAS	100	100
70	REVISORIA JANELA MESA ALÇOVA	100	100
71	REVISORIA VIDRO PISO AO TETO	100	100
72	REVISORIA VIDRO ACIMA DA PORTA ATÉ O TETO	100	100
73	REVISORIA EM GESSO ACABADO	100	100
74	REVISORIA EM GESSO ACABADO COM TRATAMENTO ACÚSTICO	100	100
75	REVISORIA EM GESSO ACABADO PARA ÁREAS ÚMIDAS	100	100
76	REVISORIA JANELA MESA ALÇOVA	100	100
77	REVISORIA VIDRO PISO AO TETO	100	100
78	REVISORIA VIDRO ACIMA DA PORTA ATÉ O TETO	100	100
79	REVISORIA EM GESSO ACABADO	100	100
80	REVISORIA EM GESSO ACABADO COM TRATAMENTO ACÚSTICO	100	100
81	REVISORIA EM GESSO ACABADO PARA ÁREAS ÚMIDAS	100	100
82	REVISORIA JANELA MESA ALÇOVA	100	100
83	REVISORIA VIDRO PISO AO TETO	100	100
84	REVISORIA VIDRO ACIMA DA PORTA ATÉ O TETO	100	100
85	REVISORIA EM GESSO ACABADO	100	100
86	REVISORIA EM GESSO ACABADO COM TRATAMENTO ACÚSTICO	100	100
87	REVISORIA EM GESSO ACABADO PARA ÁREAS ÚMIDAS	100	100
88	REVISORIA JANELA MESA ALÇOVA	100	100
89	REVISORIA VIDRO PISO AO TETO	100	100
90	REVISORIA VIDRO ACIMA DA PORTA ATÉ O TETO	100	100
91	REVISORIA EM GESSO ACABADO	100	100
92	REVISORIA EM GESSO ACABADO COM TRATAMENTO ACÚSTICO	100	100
93	REVISORIA EM GESSO ACABADO PARA ÁREAS ÚMIDAS	100	100
94	REVISORIA JANELA MESA ALÇOVA	100	100
95	REVISORIA VIDRO PISO AO TETO	100	100
96	REVISORIA VIDRO ACIMA DA PORTA ATÉ O TETO	100	100
97	REVISORIA EM GESSO ACABADO	100	100
98	REVISORIA EM GESSO ACABADO COM TRATAMENTO ACÚSTICO	100	100
99	REVISORIA EM GESSO ACABADO PARA ÁREAS ÚMIDAS	100	100
100	REVISORIA JANELA MESA ALÇOVA	100	100

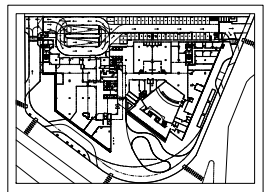
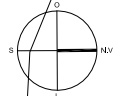

1177	PROJETO	PROJETO DE ARQUITETURA	ARQ-EXE
	CLIENTE	SECRETARIA DE EDUCAÇÃO	04
TIPO	PLANTA - 1º PAVIMENTO (TERREO)		
ESCALA	1:10		
DATA	2011		
PROJETO	PROJETO DE ARQUITETURA		
PROJETO	PROJETO DE ARQUITETURA		

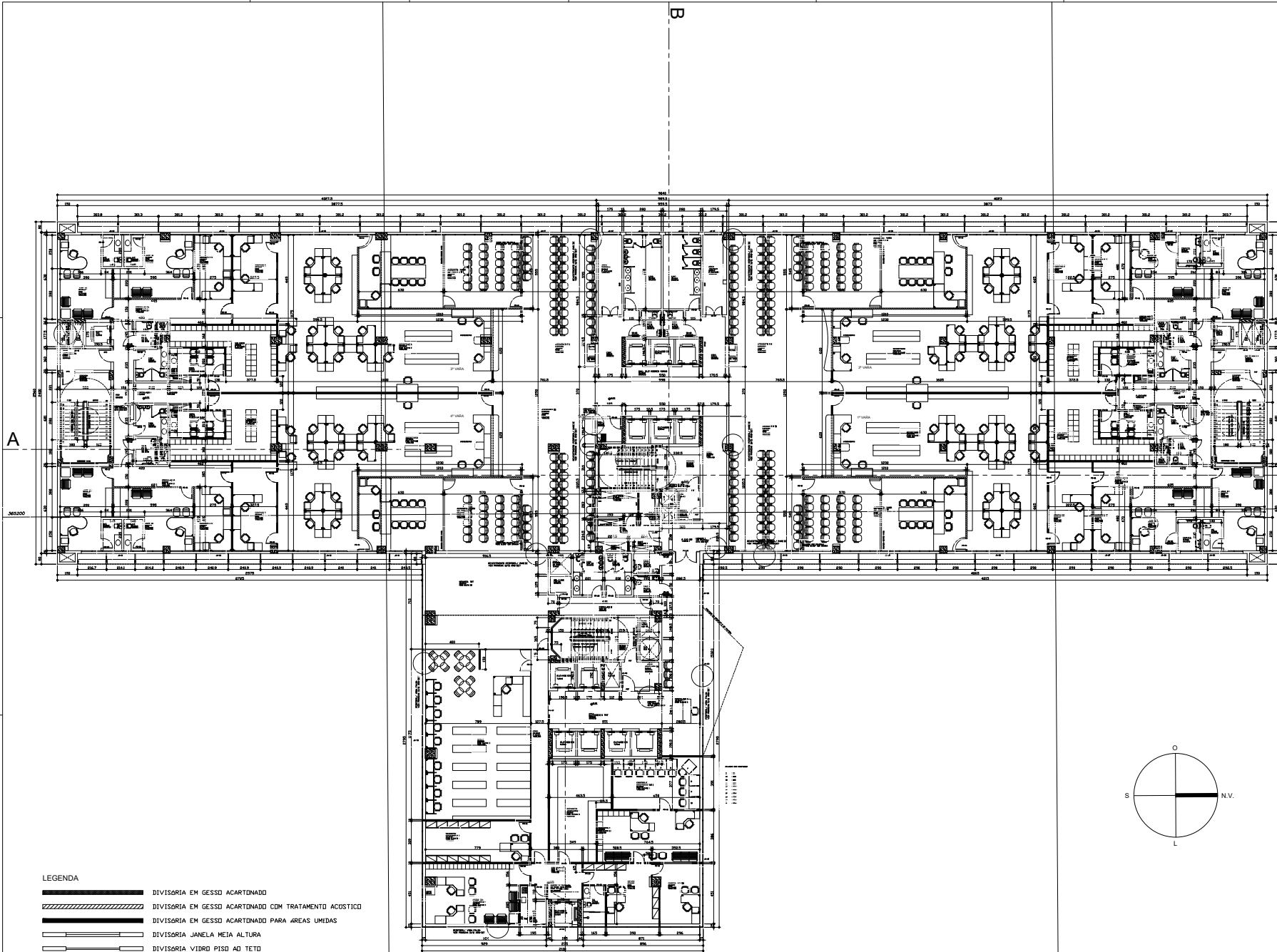

- LEGENDA**
- DIVISÓRIA EM GESSO ACARTONADO
 - DIVISÓRIA EM GESSO ACARTONADO COM TRATAMENTO ACUSTICO
 - DIVISÓRIA EM GESSO ACARTONADO PARA ÁREAS ÚMIDAS
 - DIVISÓRIA JANELA MEIA ALTURA
 - DIVISÓRIA VIDRO PISO AO TETO
 - DIVISÓRIA VIDRO ACIMA DA PORTA ATÉ O TETO

OBS:
 NOS AMBIENTES QUE NÃO POSSUEM ILUMINAÇÃO E VENTILAÇÃO NATURAL,
 A ILUMINAÇÃO SERÁ ARTIFICIAL, E A VENTILAÇÃO MECÂNICA.

PLANTA - 4º PAVIMENTO
 ESCALA 1:100

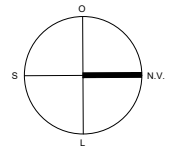

21	11/03/2011	REVISÃO GERAL - REVISÃO DO PROJETO DE ARQUITETURA E DE ENGENHARIA DE INSTALAÇÕES ELÉTRICAS, HIDRÁULICAS E DE SANEAMENTO BÁSICO.	Maria Lúcia	Maria Lúcia
20	19/05/2011	REVISÃO GERAL - REVISÃO DO PROJETO DE ARQUITETURA E DE ENGENHARIA DE INSTALAÇÕES ELÉTRICAS, HIDRÁULICAS E DE SANEAMENTO BÁSICO.	Douglas	L.A.C.
19	08/10/2010	ALTERAÇÃO DA LARGURA DO CORREDOR DO 4º ANDAR - REVISÃO GERAL DO PROJETO.	Maria Lúcia	Maria Lúcia
18	05/06/2010	REVISÃO GERAL - REVISÃO DO PROJETO DE ARQUITETURA E DE ENGENHARIA DE INSTALAÇÕES ELÉTRICAS, HIDRÁULICAS E DE SANEAMENTO BÁSICO.	Maria Lúcia	Maria Lúcia
17	05/06/2010	COMPLEMENTAÇÃO GERAL DO PROJETO DE ARQUITETURA E DE ENGENHARIA DE INSTALAÇÕES ELÉTRICAS, HIDRÁULICAS E DE SANEAMENTO BÁSICO.	Douglas	CELSO
16	16/10/2010	REVISÃO GERAL - CORREÇÃO DE ERROS DE CÁLCULO E DE DIMENSÃO.	Douglas	CELSO
15	27/08/2010	ALTERAÇÃO DA LARGURA DO CORREDOR DO 4º ANDAR - REVISÃO GERAL DO PROJETO.	Douglas	CELSO
14	18/07/2010	REVISÃO GERAL - CORREÇÃO DE ERROS DE CÁLCULO E DE DIMENSÃO.	Douglas	CELSO
13	16/06/2010	ALTERAÇÃO NA LARGURA DO CORREDOR DO 4º ANDAR - REVISÃO GERAL DO PROJETO.	Douglas	CELSO
12	25/06/2008	REVISÃO JUNHO 2008	Douglas	L.A.C.
11	25/06/2008	REVISÃO MARÇO 2008	Douglas	L.A.C.
10	15/10/2007	REVISÃO GERAL - REVISÃO DO PROJETO DE ARQUITETURA E DE ENGENHARIA DE INSTALAÇÕES ELÉTRICAS, HIDRÁULICAS E DE SANEAMENTO BÁSICO.	Douglas	L.A.C.
09	29/10/2007	ALTERAÇÃO E CORREÇÃO NA AMBIENTE DE INSTALAÇÃO - CORREÇÃO E REVISÃO	Douglas	L.A.C.
08	16/10/2007	ALTERAÇÃO E CORREÇÃO NA AMBIENTE DE INSTALAÇÃO - CORREÇÃO E REVISÃO	Douglas	L.A.C.
07	26/08/2007	REVISÃO GERAL - REVISÃO DO PROJETO DE ARQUITETURA E DE ENGENHARIA DE INSTALAÇÕES ELÉTRICAS, HIDRÁULICAS E DE SANEAMENTO BÁSICO.	Douglas	L.A.C.
06	20/08/2007	REVISÃO GERAL - REVISÃO DO PROJETO DE ARQUITETURA E DE ENGENHARIA DE INSTALAÇÕES ELÉTRICAS, HIDRÁULICAS E DE SANEAMENTO BÁSICO.	Douglas	L.A.C.
05	20/07/2007	REVISÃO GERAL - REVISÃO DO PROJETO DE ARQUITETURA E DE ENGENHARIA DE INSTALAÇÕES ELÉTRICAS, HIDRÁULICAS E DE SANEAMENTO BÁSICO.	Douglas	L.A.C.
04	16/07/2007	REVISÃO GERAL - REVISÃO DO PROJETO DE ARQUITETURA E DE ENGENHARIA DE INSTALAÇÕES ELÉTRICAS, HIDRÁULICAS E DE SANEAMENTO BÁSICO.	Douglas	L.A.C.
03	16/07/2007	REVISÃO GERAL - REVISÃO DO PROJETO DE ARQUITETURA E DE ENGENHARIA DE INSTALAÇÕES ELÉTRICAS, HIDRÁULICAS E DE SANEAMENTO BÁSICO.	Douglas	L.A.C.
02	09/07/2007	REVISÃO GERAL	Douglas	L.A.C.
01	21/06/2007	REVISÃO GERAL - CURTIDA	Douglas	L.A.C.
00	DATA	DESCRIÇÃO		REVISÃO

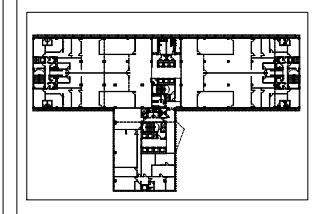

1177	PROJETO EXECUTIVO	ARQ-EXE
	PROJETO	
VERSO	EXECUÇÃO	07 27
ESCALA 1:100	PLANTA - 4º PAVIMENTO	
DESIGNADO DO PROJETO	PROJETO	
DATA	ENDECRETO	
NOME DO ARQUIVO	NOME DO PROJETO	PROJETO EXECUTIVO

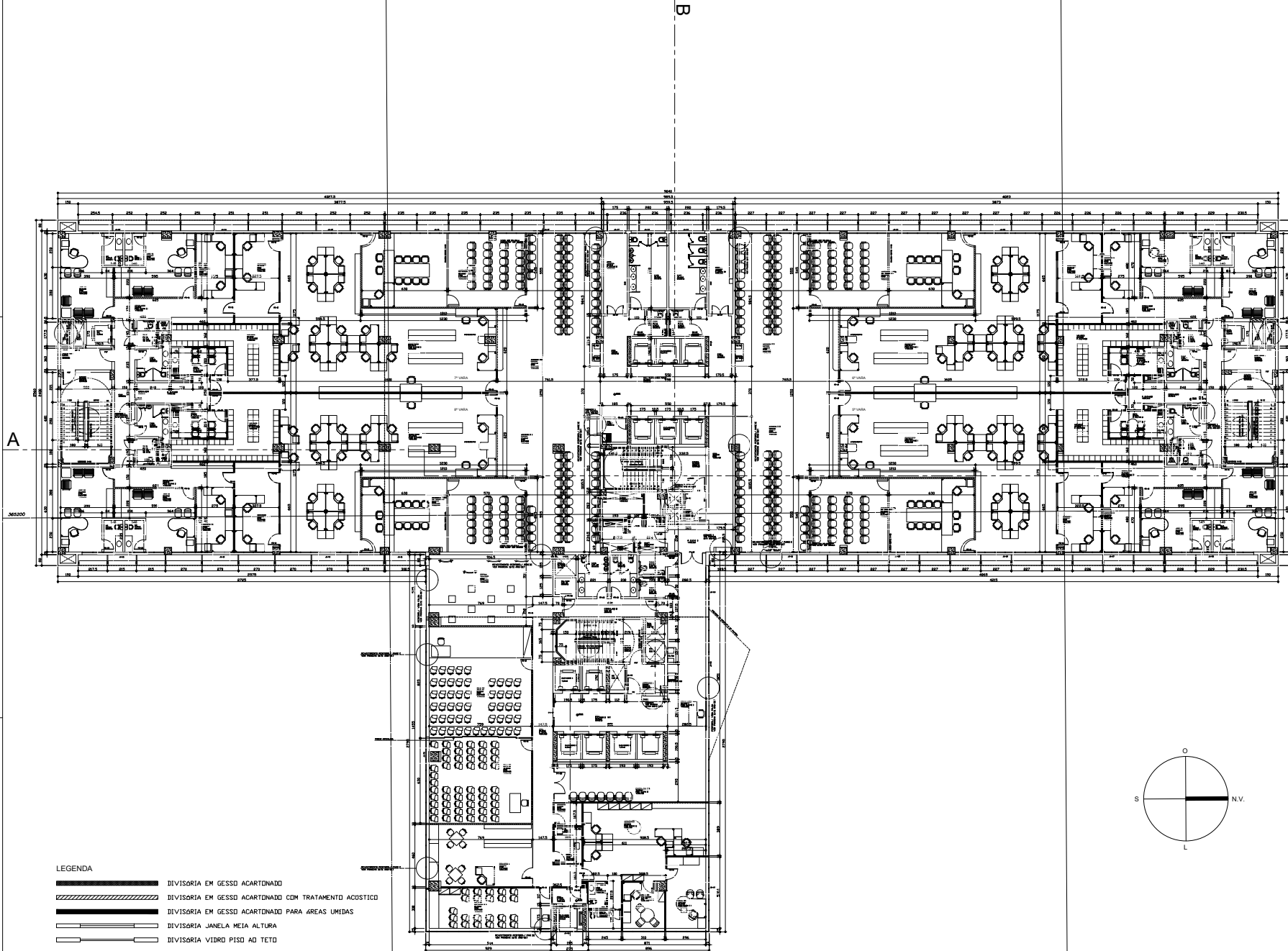

- LEGENDA**
- DIVISÓRIA EM GESSO ACARTONADO
 - DIVISÓRIA EM GESSO ACARTONADO COM TRATAMENTO ACUSTICO
 - DIVISÓRIA EM GESSO ACARTONADO PARA ÁREAS ÚMIDAS
 - DIVISÓRIA JANELA MEIA ALTURA
 - DIVISÓRIA VIDRO PISO AD TETO
 - DIVISÓRIA VIDRO ACIMA DA PORTA ATÉ O TETO

OBS:
 NOS AMBIENTES QUE NÃO POSSUEM ILUMINAÇÃO E VENTILAÇÃO NATURAL,
 A ILUMINAÇÃO SERÁ ARTIFICIAL, E A VENTILAÇÃO MECÂNICA.

PLANTA - 5º PAVIMENTO
 ESCALA 1:100

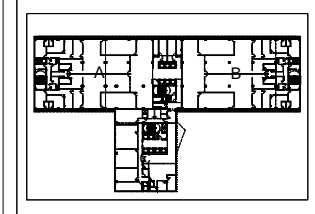
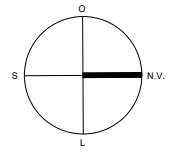

21	11/03/2017	REVISÃO GERAL	Diagnosta	Maria Lúcia
20	19/05/2017	REVISÃO GERAL	Diagnosta	L.A.C.
19	08/10/2016	ALTERAÇÃO DO CANCELAMENTO DE ALGUNS AMBIENTES E LOCALIZAÇÃO DAS DIVISÓRIAS	Diagnosta	Maria Lúcia
18	15/06/2016	REVISÃO GERAL	Diagnosta	Maria Lúcia
17	05/05/2016	CONFIRMAÇÃO GERAL DO PROJETO	Diagnosta	CELSO
16	16/10/2015	REVISÃO GERAL - CONFIRMAÇÃO QUANTITATIVOS E PRECIFICAÇÃO	Diagnosta	CELSO
15	27/08/2015	ALTERAÇÃO DA TABELA DE CARGAS E LOCALIZAÇÃO DE TETOS E APROXIMAÇÃO DA LOCALIZAÇÃO DAS DIVISÓRIAS	Diagnosta	CELSO
14	18/07/2015	CONFIRMAÇÃO GERAL DO PROJETO	Diagnosta	CELSO
13	16/06/2015	ALTERAÇÃO GERAL DO PROJETO (CORREÇÃO DE ERROS)	Diagnosta	CELSO
12	25/06/2014	REVISÃO JUNHO 2014	Diagnosta	L.A.C.
11	25/06/2014	REVISÃO MARÇO 2014	Diagnosta	L.A.C.
10	15/10/2013	CONFIRMAÇÃO GERAL DO PROJETO (CORREÇÃO DE ERROS)	Diagnosta	L.A.C.
9	28/10/2013	ALTERAÇÃO E CONFIRMAÇÃO DAS AMBENTES E LOCALIZAÇÃO DAS DIVISÓRIAS	Diagnosta	L.A.C.
8	16/10/2013	ALTERAÇÃO E CONFIRMAÇÃO DAS AMBENTES E LOCALIZAÇÃO DAS DIVISÓRIAS	Diagnosta	L.A.C.
7	20/06/2013	REVISÃO GERAL DO PROJETO	Diagnosta	L.A.C.
6	20/06/2013	REVISÃO GERAL DO PROJETO	Diagnosta	L.A.C.
5	20/07/2013	LOCALIZAÇÃO DAS AMBENTES E LOCALIZAÇÃO DAS DIVISÓRIAS	Diagnosta	L.A.C.
4	16/07/2013	LOCALIZAÇÃO DAS AMBENTES E LOCALIZAÇÃO DAS DIVISÓRIAS	Diagnosta	L.A.C.
3	16/07/2013	REVISÃO GERAL DO PROJETO	Diagnosta	L.A.C.
2	05/07/2013	REVISÃO GERAL	Diagnosta	L.A.C.
1	21/06/2013	REVISÃO GERAL CURTIDA	Diagnosta	L.A.C.
00	DATA	DESCRIÇÃO		DESIGNADO

1177	PROJETO	ARQ-EXE
	EXECUÇÃO	08 27
VERBO	PLANTA - 5º PAVIMENTO	
ESCALA	1:100	
DESENHADO	Diagnosta	TRT 17º REGIÃO - VITÓRIA ES
DATA	ABRIL 2007	
INSTRUMENTO	PROJETO DE ARQUITETURA	
NOME DO ARQUIVO	MAPAS, BERTOLUCCI & CIRCIO - ARQUITETOS	PROJETO EXECUTIVO

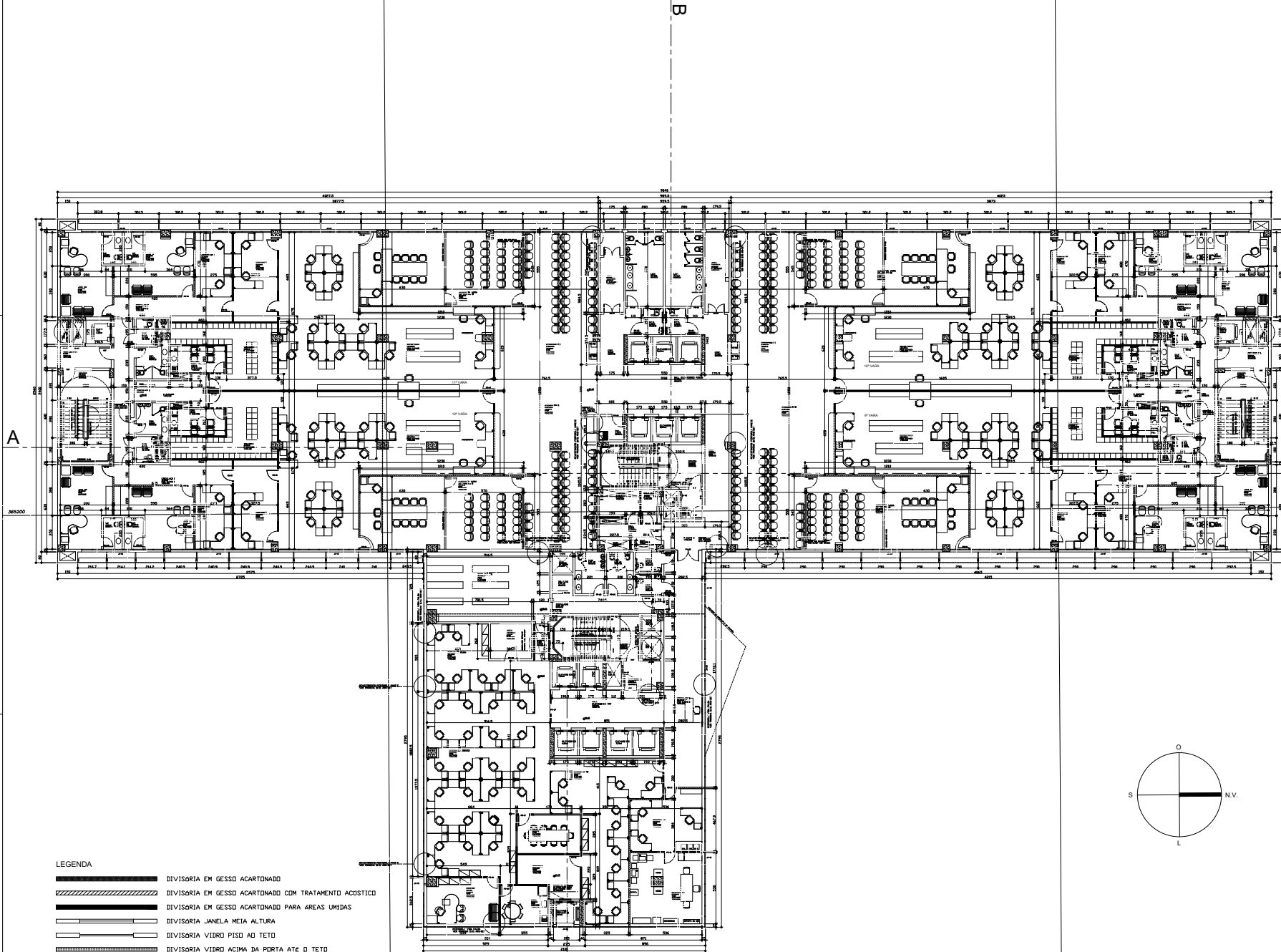

- LEGENDA**
- DIVISÓRIA EM GESSO ACARTONADO
 - DIVISÓRIA EM GESSO ACARTONADO COM TRATAMENTO ACUSTICO
 - DIVISÓRIA EM GESSO ACARTONADO PARA ÁREAS ÚMIDAS
 - DIVISÓRIA JANELA MEIA ALTURA
 - DIVISÓRIA VIDRO PISO AD TETO
 - DIVISÓRIA VIDRO ACIMA DA PORTA ATÉ O TETO

OBS:
 NOS AMBIENTES QUE NÃO POSSUEM ILUMINAÇÃO E VENTILAÇÃO NATURAL,
 A ILUMINAÇÃO SERÁ ARTIFICIAL, E A VENTILAÇÃO MECÂNICA.

PLANTA - 6º PAVIMENTO
 ESCALA 1:100

21	11/03/2017	REVISÃO GERAL DO PROJETO DE ARQUITETURA	Maria Lúcia	Maria Lúcia
20	19/05/2017	REVISÃO GERAL DO PROJETO DE ARQUITETURA	Douglas	L.A.C.
19	08/10/2016	ALTERAÇÃO DA LAYOUT DE ALGUNS AMBIENTES - LUBRIFICANTES, REVISÃO DE DETALHES	Maria Lúcia	Maria Lúcia
18	15/06/2016	REVISÃO GERAL DO PROJETO DE ARQUITETURA	Maria Lúcia	Maria Lúcia
17	05/05/2016	COMPLEMENTAÇÃO GERAL DO PROJETO DE ARQUITETURA	Douglas	CEISO
16	16/02/2015	REVISÃO GERAL - CORRIGIR QUANTITATIVOS E PRECISÃO	Douglas	CEISO
15	27/08/2014	ALTERAÇÃO DA LAYOUT DE ALGUNS AMBIENTES - LUBRIFICANTES, REVISÃO DE DETALHES	Douglas	CEISO
14	18/07/2014	REVISÃO GERAL - CORRIGIR QUANTITATIVOS E PRECISÃO	Douglas	CEISO
13	18/06/2014	ALTERAÇÃO NA LAYOUT DE ALGUNS AMBIENTES - LUBRIFICANTES, REVISÃO DE DETALHES	Douglas	CEISO
12	25/05/2008	REVISÃO ANEXO 2008	Douglas	L.A.C.
11	25/05/2008	REVISÃO MARÇO 2008	Douglas	L.A.C.
10	15/10/2007	REVISÃO GERAL - REVISÃO DE DETALHES E DIMENSÕES	Douglas	L.A.C.
9	28/10/2007	ALTERAÇÃO E COMPLEMENTAÇÃO DE DETALHES - CORREÇÃO E REVISÃO	Douglas	L.A.C.
8	16/10/2007	ALTERAÇÃO E COMPLEMENTAÇÃO DE DETALHES - CORREÇÃO E REVISÃO	Douglas	L.A.C.
7	20/08/2007	REVISÃO GERAL - REVISÃO DE DETALHES E DIMENSÕES	Douglas	L.A.C.
6	20/08/2007	REVISÃO GERAL - REVISÃO DE DETALHES E DIMENSÕES	Douglas	L.A.C.
5	20/07/2007	REVISÃO GERAL - REVISÃO DE DETALHES E DIMENSÕES	Douglas	L.A.C.
4	16/07/2007	REVISÃO GERAL - REVISÃO DE DETALHES E DIMENSÕES	Douglas	L.A.C.
3	16/07/2007	REVISÃO GERAL - REVISÃO DE DETALHES E DIMENSÕES	Douglas	L.A.C.
2	05/07/2007	REVISÃO GERAL	Douglas	L.A.C.
1	21/06/2007	REVISÃO GERAL - CURTIDA	Douglas	L.A.C.
00	DATA	DESCRIÇÃO		DESIGNADO

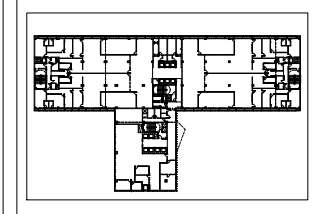

1177	PROPRIETÁRIO	TRIT 17ª REGIÃO - VITÓRIA ES	ARQ-EXE
	PROJETO	TRIT 17ª REGIÃO - VITÓRIA ES	
VERBO	EXECUÇÃO		09 27
ESCALA	1:100	PLANTA - 6º PAVIMENTO	
DESIGNADO	Douglas	CARTELA	
DATA	ABRIL 2007	ENDEREÇO	
NOME DO ARQUIVO	NASTAS, BERTOLUCCI & CERVO - ARQUITETOS		PROJETO EXECUTIVO

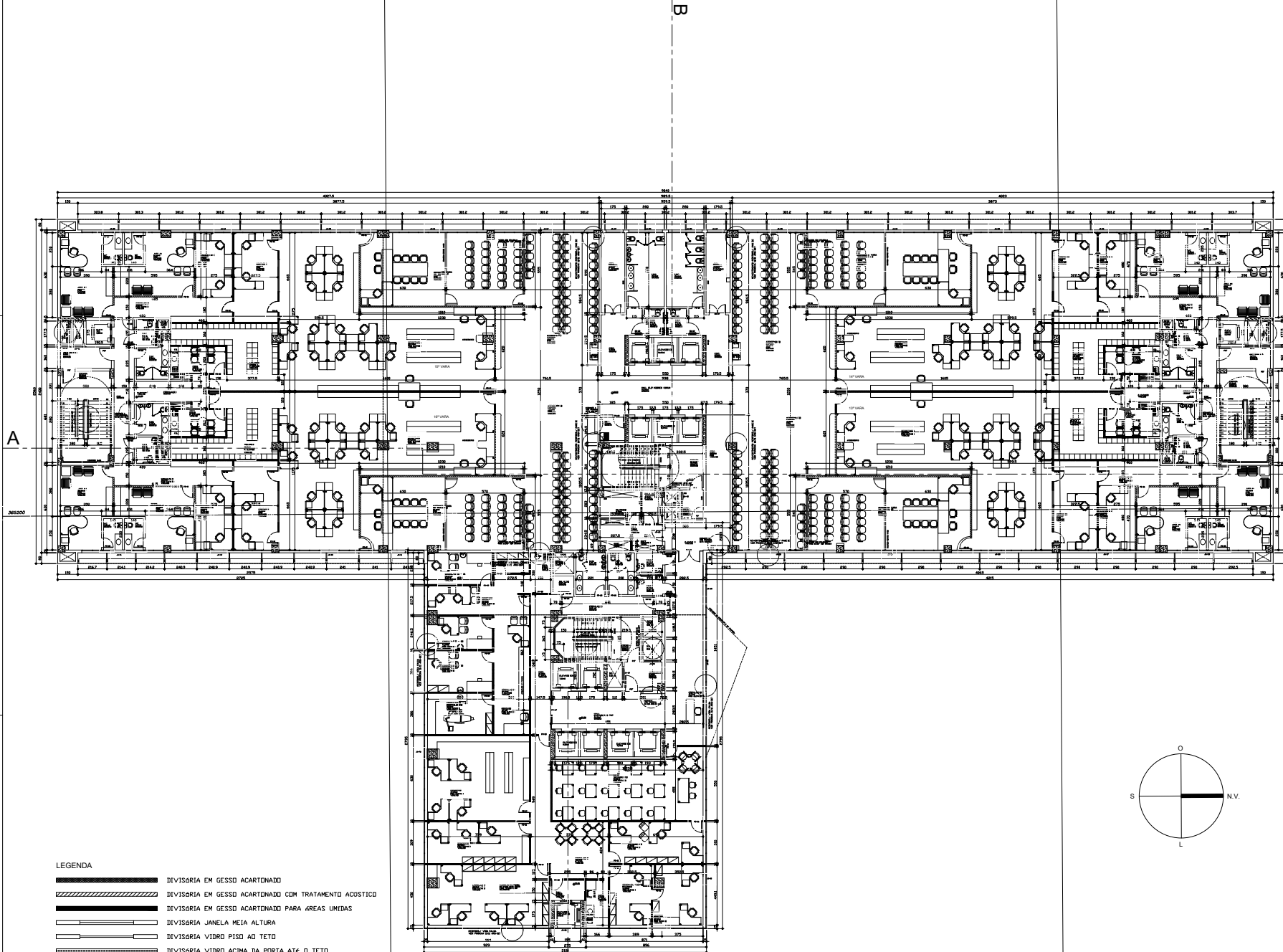

- LEGENDA**
- DIVISÓRIA EM GESSO ACARTONADO
 - DIVISÓRIA EM GESSO ACARTONADO COM TRATAMENTO ACUSTICO
 - DIVISÓRIA EM GESSO ACARTONADO PARA ÁREAS ÚMIDAS
 - DIVISÓRIA JANELA MEIA ALTURA
 - DIVISÓRIA VIDRO PISO AD TETO
 - DIVISÓRIA VIDRO ACIMA DA PORTA ATÉ O TETO

OBS:
 NOS AMBIENTES QUE NÃO POSSUEM ILUMINAÇÃO E VENTILAÇÃO NATURAL,
 A ILUMINAÇÃO SERÁ ARTIFICIAL, E A VENTILAÇÃO MECÂNICA.

PLANTA - 7º PAVIMENTO
 ESCALA 1:100

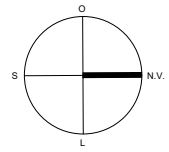

21	11/02/2011	REVISÃO GERAL DO PROJETO DE ARQUITETURA E DE ENGENHARIA DE INSTALAÇÕES ELÉTRICAS E DE INSTALAÇÕES DE SANEAMENTO BÁSICO	Maria Lúcia	Maria Lúcia
20	19/02/2011	REVISÃO GERAL DO PROJETO DE ARQUITETURA E DE ENGENHARIA DE INSTALAÇÕES ELÉTRICAS E DE INSTALAÇÕES DE SANEAMENTO BÁSICO	Douglas	L.A.C.
19	08/02/2011	ALTERAÇÃO DO LAYOUT DE ALGUNS AMBIENTES - LUBRIFICANTES, REFRIGERANTES E SANEAMENTO BÁSICO	Maria Lúcia	Maria Lúcia
18	05/02/2011	REVISÃO GERAL DO PROJETO DE ARQUITETURA E DE ENGENHARIA DE INSTALAÇÕES ELÉTRICAS E DE INSTALAÇÕES DE SANEAMENTO BÁSICO	Maria Lúcia	Maria Lúcia
17	02/02/2011	COMPLEMENTAÇÃO GERAL DO PROJETO DE ARQUITETURA E DE ENGENHARIA DE INSTALAÇÕES ELÉTRICAS E DE INSTALAÇÕES DE SANEAMENTO BÁSICO	Douglas	CELSO
16	19/01/2011	REVISÃO GERAL - CORREÇÃO QUANTITATIVOS DE MATERIAIS	Douglas	CELSO
15	27/08/2010	ALTERAÇÃO DA TUBERIA DE SANEAMENTO BÁSICO PARA O TETO E APROXIMAÇÃO PARA O AMBIENTE 101	Douglas	CELSO
14	18/07/2010	CONFIRMAÇÃO GERAL DO PROJETO DE ARQUITETURA E DE ENGENHARIA DE INSTALAÇÕES ELÉTRICAS E DE INSTALAÇÕES DE SANEAMENTO BÁSICO	Douglas	CELSO
13	16/06/2010	ALTERAÇÃO NA TUBERIA DE SANEAMENTO BÁSICO PARA O TETO	Douglas	CELSO
12	25/05/2008	REVISÃO JUNHO 2008	Douglas	L.A.C.
11	25/05/2008	REVISÃO MARÇO 2008	FERNANDO	L.A.C.
10	15/02/2007	CONFIRMAÇÃO GERAL DO PROJETO DE ARQUITETURA E DE ENGENHARIA DE INSTALAÇÕES ELÉTRICAS E DE INSTALAÇÕES DE SANEAMENTO BÁSICO	Douglas	L.A.C.
9	29/02/2007	ALTERAÇÃO E CORREÇÃO NA TUBERIA DE SANEAMENTO BÁSICO - AMBIENTE 101	Douglas	L.A.C.
8	19/02/2007	ALTERAÇÃO E CORREÇÃO NA TUBERIA DE SANEAMENTO BÁSICO - AMBIENTE 101	Douglas	L.A.C.
7	20/08/2007	REVISÃO GERAL DO PROJETO DE ARQUITETURA E DE ENGENHARIA DE INSTALAÇÕES ELÉTRICAS E DE INSTALAÇÕES DE SANEAMENTO BÁSICO	Douglas	L.A.C.
6	20/08/2007	REVISÃO GERAL DO PROJETO DE ARQUITETURA E DE ENGENHARIA DE INSTALAÇÕES ELÉTRICAS E DE INSTALAÇÕES DE SANEAMENTO BÁSICO	Douglas	L.A.C.
5	20/07/2007	REVISÃO GERAL DO PROJETO DE ARQUITETURA E DE ENGENHARIA DE INSTALAÇÕES ELÉTRICAS E DE INSTALAÇÕES DE SANEAMENTO BÁSICO	Douglas	L.A.C.
4	16/07/2007	REVISÃO GERAL DO PROJETO DE ARQUITETURA E DE ENGENHARIA DE INSTALAÇÕES ELÉTRICAS E DE INSTALAÇÕES DE SANEAMENTO BÁSICO	Douglas	L.A.C.
3	16/07/2007	REVISÃO GERAL DO PROJETO DE ARQUITETURA E DE ENGENHARIA DE INSTALAÇÕES ELÉTRICAS E DE INSTALAÇÕES DE SANEAMENTO BÁSICO	Douglas	L.A.C.
2	05/07/2007	REVISÃO GERAL	Douglas	L.A.C.
1	21/06/2007	REVISÃO GERAL CURTIDA	Douglas	L.A.C.
00	DATA	DESCRIÇÃO		FEITO

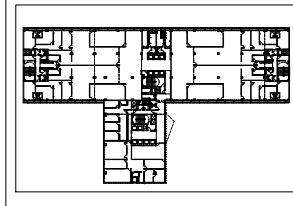

1177	PROJETO EXECUTIVO	ARQ-EXE
	PROJETO	
VERSO		
ESCALA	1:100	PLANTA - 7º PAVIMENTO
PROJETO	Douglas	TRT 17ª REGIÃO - VITÓRIA ES
DATA	ABRIL 2007	ENDEREÇO
NOME DO ARQUIVO	NASTAS, BERTOLUCCI & CERVO - ARQUITETOS	
	RUA CARLOS DE CARVALHO, 1260 - POINTE DOS COQUEIROS - VITÓRIA - ES	
		PROJETO EXECUTIVO



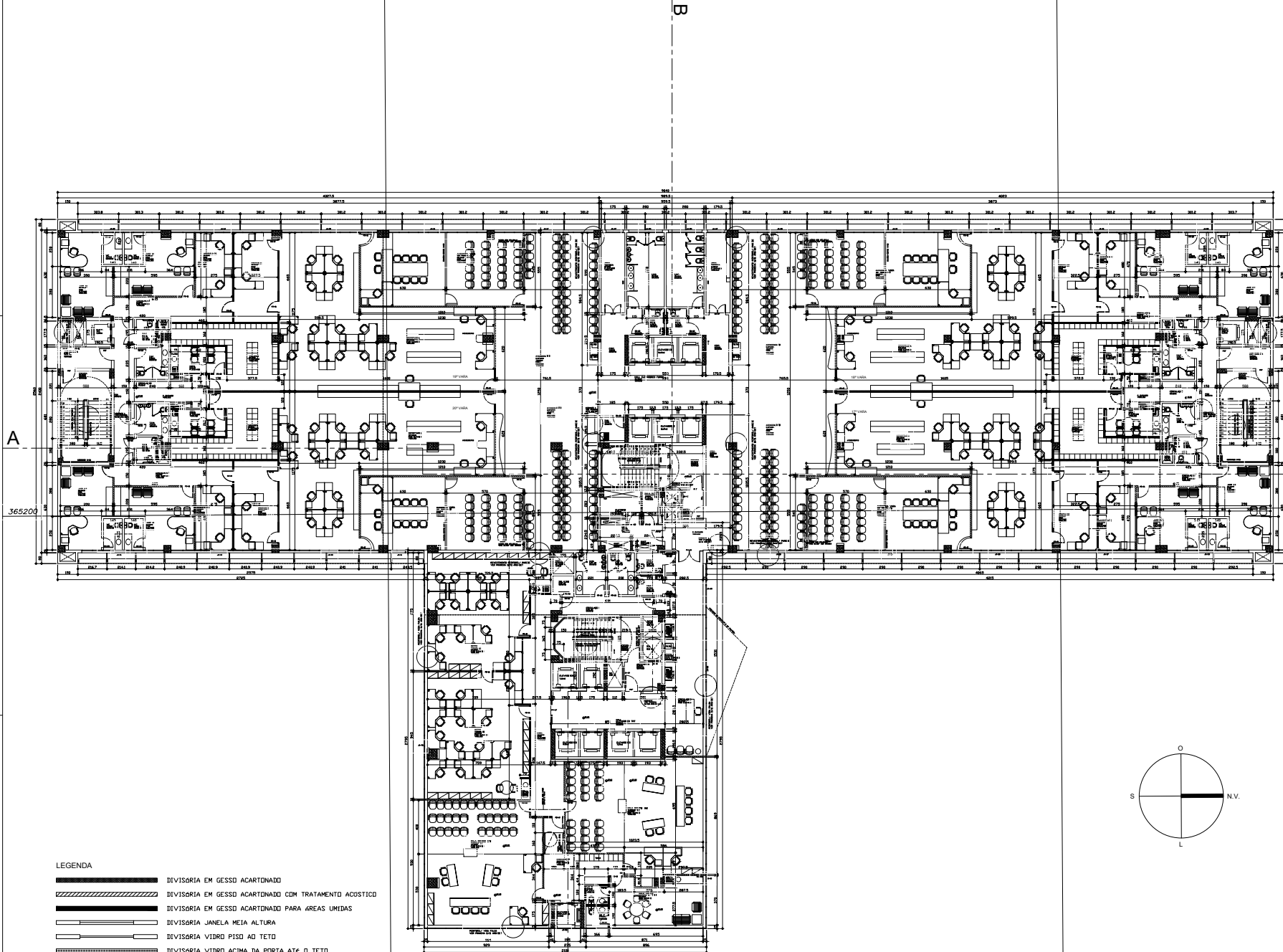

A

365200

B

LEGENDA

	DIVISÓRIA EM GESSO ACARTONADO
	DIVISÓRIA EM GESSO ACARTONADO COM TRATAMENTO ACUSTICO
	DIVISÓRIA EM GESSO ACARTONADO PARA ÁREAS ÚMIDAS
	DIVISÓRIA JANELA MEIA ALTURA
	DIVISÓRIA VIDRO PISO AD TETO
	DIVISÓRIA VIDRO ACIMA DA PORTA ATÉ O TETO

OBS:
NOS AMBIENTES QUE NÃO POSSUEM ILUMINAÇÃO E VENTILAÇÃO NATURAL,
A ILUMINAÇÃO SERÁ ARTIFICIAL, E A VENTILAÇÃO MECÂNICA.

PLANTA - 8º PAVIMENTO

ESCALA 1:100

7/25/2007

7/25/2007

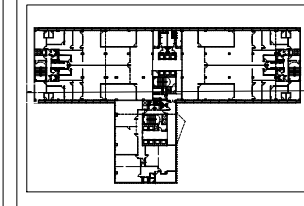
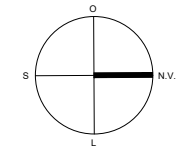

21	11/02/2011	REVISÃO GERAL	DIAGRAMA	MAIO LIMA	MAIO LIMA
20	19/07/2010	REVISÃO GERAL	DIAGRAMA	L.A.C.	
19	04/10/2010	ALTERAÇÃO DA COR DA PAREDE DO SALÃO DE REUNIÃO	DIAGRAMA	MAIO LIMA	MAIO LIMA
18	15/06/2010	ALTERAÇÃO DA COR DA PAREDE DO SALÃO DE REUNIÃO	DIAGRAMA	MAIO LIMA	MAIO LIMA
17	05/06/2010	COMPROVAÇÃO GERAL DO PROJETO	DIAGRAMA	CELSO	
16	16/02/2010	REVISÃO GERAL	DIAGRAMA	CELSO	
15	27/08/2012	ALTERAÇÃO DA COR DA PAREDE DO SALÃO DE REUNIÃO	DIAGRAMA	CELSO	
14	16/07/2012	COMPROVAÇÃO GERAL DO PROJETO	DIAGRAMA	CELSO	
13	16/06/2012	ALTERAÇÃO NA COR DO PISO DO SALÃO DE REUNIÃO	DIAGRAMA	CELSO	
12	20/06/2008	REVISÃO JUNHO 2008	DIAGRAMA	L.A.C.	
11	25/03/2008	REVISÃO MARÇO 2008	DIAGRAMA	L.A.C.	
10	15/10/2007	COMPROVAÇÃO GERAL DO PROJETO	DIAGRAMA	L.A.C.	
09	29/10/2007	ALTERAÇÃO E COMPROVAÇÃO GERAL DO PROJETO	DIAGRAMA	L.A.C.	
08	16/10/2007	ALTERAÇÃO E COMPROVAÇÃO GERAL DO PROJETO	DIAGRAMA	L.A.C.	
07	26/06/2007	ALTERAÇÃO NA COR DA PAREDE DO SALÃO DE REUNIÃO	DIAGRAMA	L.A.C.	
06	20/06/2007	REVISÃO JUNHO 2007	DIAGRAMA	L.A.C.	
05	20/07/2007	LOCALIZAÇÃO DAS AMBENTES E JANELAS	DIAGRAMA	L.A.C.	
04	16/07/2007	LOCALIZAÇÃO DAS AMBENTES E JANELAS	DIAGRAMA	L.A.C.	
03	16/07/2007	REVISÃO GERAL	DIAGRAMA	L.A.C.	
02	05/07/2007	REVISÃO GERAL	DIAGRAMA	L.A.C.	
01	21/06/2007	REVISÃO GERAL	DIAGRAMA	L.A.C.	
00	DATA	DEFINIÇÃO			

REVISÃO

1177	PROPRIETÁRIO	ARQ-EXE
	PROJETO	11
VERBO	PLANTA - 8º PAVIMENTO	27
ESCALA	1:100	
DESENHADO	DIAGRAMA	
CAD	TERMO	
DATA	ABRIL 2007	
NOME DO ARQUIVO	NASFAZ, BEATRIZ LUCIA A. CIRCO - ARQUITETA	PROJETO EXECUTIVO

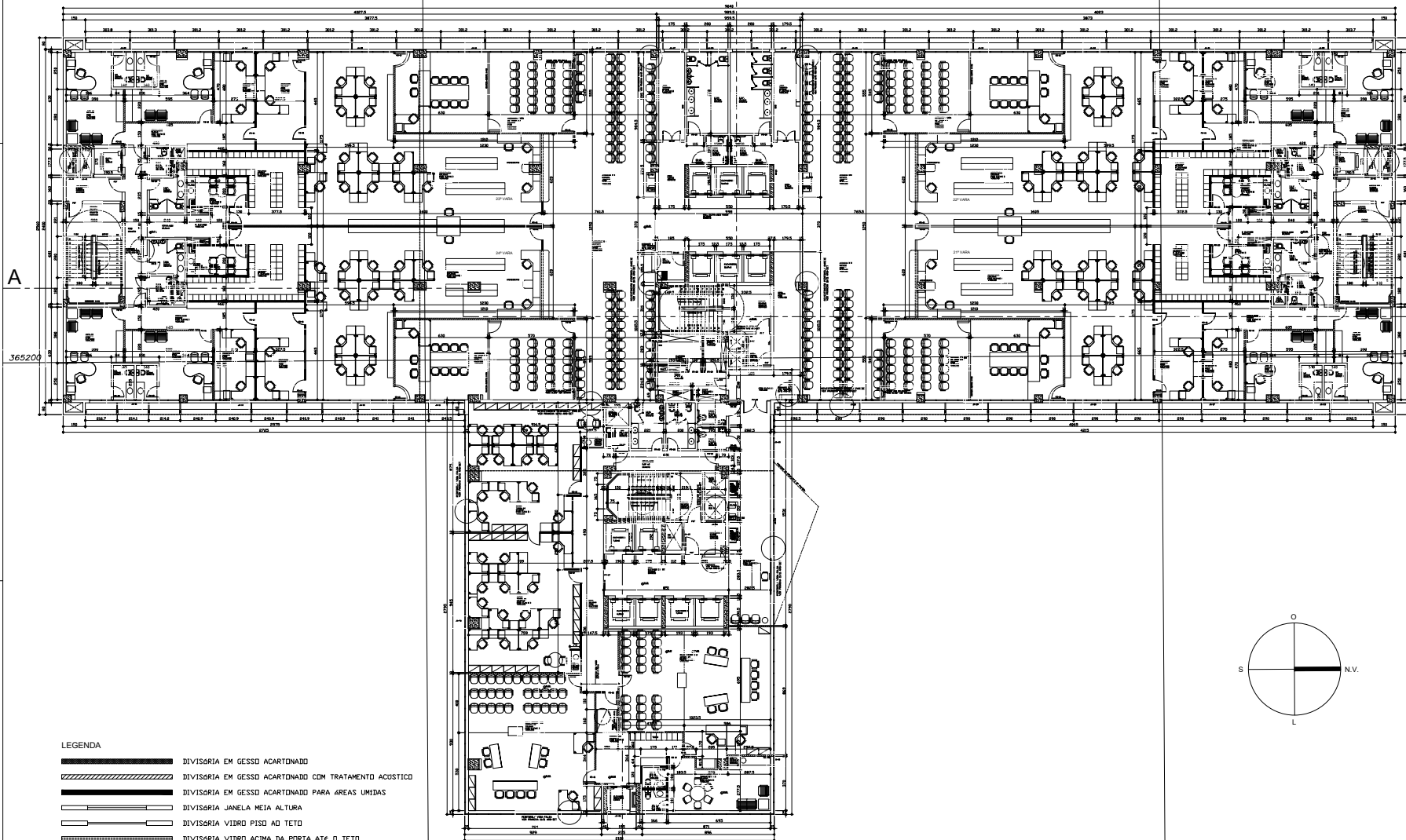

A

365200

B

- LEGENDA**
- DIVISÓRIA EM GESSO ACARTONADO
 - DIVISÓRIA EM GESSO ACARTONADO COM TRATAMENTO ACUSTICO
 - DIVISÓRIA EM GESSO ACARTONADO PARA ÁREAS ÚMIDAS
 - DIVISÓRIA JANELA MEIA ALTURA
 - DIVISÓRIA VIDRO PISO AD TETO
 - DIVISÓRIA VIDRO ACIMA DA PORTA ATÉ O TETO

OBS:
 NOS AMBIENTES QUE NÃO POSSUEM ILUMINAÇÃO E VENTILAÇÃO NATURAL,
 A ILUMINAÇÃO SERÁ ARTIFICIAL, E A VENTILAÇÃO MECÂNICA.

PLANTA - 9º PAVIMENTO

ESCALA 1:100

7253250

7253300

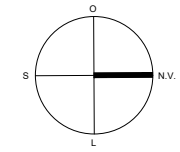

21	11/03/2017	REVISÃO GERAL	Diagnosta	Maria Lúcia
20	18/05/2017	REVISÃO GERAL	Diagnosta	L.A.C.
19	08/10/2016	ALTERAÇÃO DO LAYOUT DE ALGUNS AMBIENTES - LUBRIFICANTES, REVISÃO DE DETALHES	Maria Lúcia	Maria Lúcia
18	15/06/2016	REVISÃO GERAL	Diagnosta	Maria Lúcia
17	05/05/2016	COMPLEMENTAÇÃO GERAL DA PLANTA DE PROJETO	Diagnosta	CELSO
16	16/02/2015	PROJETO GERAL - CONFORME QUANTITATIVOS PRELIMINARES	Diagnosta	CELSO
15	27/08/2014	ALTERAÇÃO DA TUBERIA SANEAMENTO PARA O TETO E APROXIMAÇÃO PARA O SANEAMENTO	Diagnosta	CELSO
14	18/07/2014	CONFIRMAÇÃO GERAL DO PROJETO PRELIMINAR	Diagnosta	CELSO
13	18/06/2014	ALTERAÇÃO NA PLANTA DE PROJETO GERAL, CONFORME REVISÃO GERAL	Diagnosta	CELSO
12	20/06/2008	REVISÃO ANEXO 2008	Diagnosta	L.A.C.
11	25/03/2008	REVISÃO MARÇO 2008	Diagnosta	L.A.C.
10	15/10/2007	CONFIRMAÇÃO GERAL DO PROJETO GERAL E DESENVOLVIMENTO	Diagnosta	L.A.C.
09	28/10/2007	ALTERAÇÃO E COMPLEMENTAÇÃO DAS AMBENTES SANEAMENTO - SANITÁRIA E SANEAMENTO	Diagnosta	L.A.C.
08	16/10/2007	ALTERAÇÃO E COMPLEMENTAÇÃO DAS AMBENTES SANEAMENTO - SANITÁRIA E SANEAMENTO	Diagnosta	L.A.C.
07	20/08/2007	REVISÃO GERAL DO PROJETO GERAL	Diagnosta	L.A.C.
06	20/08/2007	REVISÃO GERAL DO PROJETO GERAL	Diagnosta	L.A.C.
05	30/07/2007	LOCALIZAÇÃO DAS AMBENTES E A TUBERIA SANEAMENTO - SANITÁRIA E SANEAMENTO	Diagnosta	L.A.C.
04	16/07/2007	LOCALIZAÇÃO DAS AMBENTES PARA O SANEAMENTO DO SANEAMENTO - SANEAMENTO SANEAMENTO	Diagnosta	L.A.C.
03	16/07/2007	REVISÃO GERAL DO PROJETO GERAL	Diagnosta	L.A.C.
02	05/07/2007	REVISÃO GERAL	Diagnosta	L.A.C.
01	21/06/2007	REVISÃO GERAL CURTIDA	Diagnosta	L.A.C.
00	DATA	DESCRIÇÃO	DESIGNADO	VERSO

REVISÃO

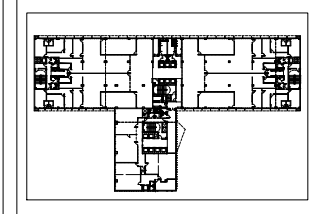

1177	PROJETO	PROJETO EXECUTIVO
	EXECUÇÃO	PROJETO EXECUTIVO
VERSO	PLANTA - 9º PAVIMENTO	
ESCALA	1:100	
DESIGNADO	Diagnosta	TRT 17ª REGIÃO - VITÓRIA ES
DATA	ABRIL 2007	
NOME DO ARQUIVO	NASTAG, BERTOLUCCI & CERVO - ARQUITETOS	



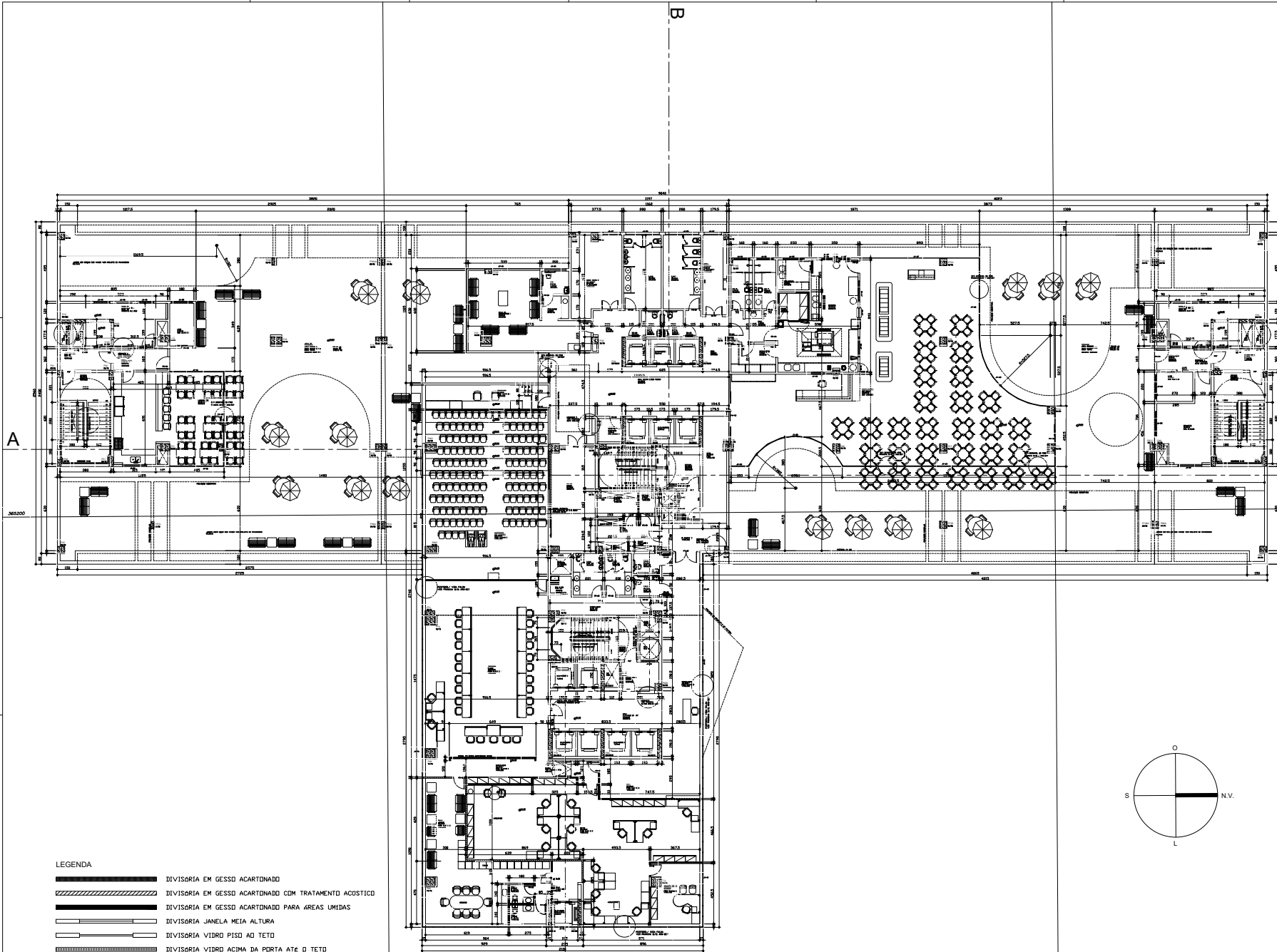

- LEGENDA**
- DIVISÓRIA EM GESSO ACARTONADO
 - DIVISÓRIA EM GESSO ACARTONADO COM TRATAMENTO ACUSTICO
 - DIVISÓRIA EM GESSO ACARTONADO PARA ÁREAS ÚMIDAS
 - DIVISÓRIA JANELA MEIA ALTURA
 - DIVISÓRIA VIDRO PISO AO TETO
 - DIVISÓRIA VIDRO ACIMA DA PORTA ATÉ O TETO

OBS:
 NOS AMBIENTES QUE NÃO POSSUEM ILUMINAÇÃO E VENTILAÇÃO NATURAL,
 A ILUMINAÇÃO SERÁ ARTIFICIAL, E A VENTILAÇÃO MECÂNICA.

PLANTA - 10º PAVIMENTO
 ESCALA 1:100

21	11/02/2017	REVISÃO GERAL	Diagmar	Mauro Lima
20	18/07/2017	REVISÃO GERAL	Diagmar	L.A.C.
19	04/10/2016	ALTERAÇÃO DO LAYOUT DE ALGUNS AMBIENTES - LUBRIFICANTES, REVESTIMENTOS, ELETROINSTALAÇÕES	Mauro Lima	Mauro Lima
18	15/06/2016	REVISÃO GERAL	Diagmar	Mauro Lima
17	05/05/2016	CONTROLE QUALIDADE GERAL	Diagmar	CELSO
16	16/10/2015	REVISÃO GERAL - CONFORME QUANTITATIVOS PROJECCIONADOS	Diagmar	CELSO
15	27/08/2015	ALTERAÇÃO DA TUBERIA DE VENTILAÇÃO PARA O TETO E APROXIMAÇÃO PARA O AMBIENTE 1011	Diagmar	CELSO
14	18/07/2015	CONFIRMAÇÃO GERAL - CONFORME RELEVAMENTO 08/07/15	Diagmar	CELSO
13	16/06/2015	ALTERAÇÃO NA TUBERIA DE VENTILAÇÃO PARA O TETO - CONFORME RELEVAMENTO 08/07/15	Diagmar	CELSO
12	25/05/2008	REVISÃO JUNHO 2008	Diagmar	L.A.C.
11	25/05/2008	REVISÃO MARÇO 2008	Diagmar	L.A.C.
10	15/10/2007	CONFIRMAÇÃO GERAL - TESTE POR CÁMERA E BOMBS	Diagmar	L.A.C.
9	28/10/2007	ALTERAÇÃO E CORREÇÃO NA SERRAMENTAÇÃO DE ALGUNS AMBIENTES - CORREÇÃO E REABRIR	Diagmar	L.A.C.
8	16/10/2007	ALTERAÇÃO E CORREÇÃO NA SERRAMENTAÇÃO DE ALGUNS AMBIENTES - CORREÇÃO E REABRIR	Diagmar	L.A.C.
7	20/08/2007	REVISÃO GERAL - CONFORME RELEVAMENTO 08/07/15	Diagmar	L.A.C.
6	20/08/2007	REVISÃO GERAL - CONFORME RELEVAMENTO 08/07/15	Diagmar	L.A.C.
5	20/08/2007	REVISÃO GERAL - CONFORME RELEVAMENTO 08/07/15	Diagmar	L.A.C.
4	16/07/2007	LOCALIZAÇÃO GERAL - CONFORME RELEVAMENTO 08/07/15	Diagmar	L.A.C.
3	16/07/2007	LOCALIZAÇÃO GERAL - CONFORME RELEVAMENTO 08/07/15	Diagmar	L.A.C.
2	16/07/2007	REVISÃO GERAL - CONFORME RELEVAMENTO 08/07/15	Diagmar	L.A.C.
1	21/06/2007	REVISÃO GERAL - CURTIDA	Diagmar	L.A.C.
00	DATA	DEFINIÇÃO	Diagmar	VERBO

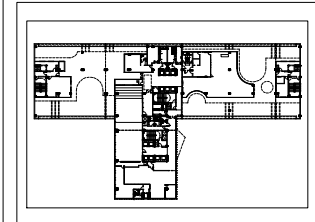

1177	PROPRIETÁRIO	TRT 17ª REGIÃO - VITÓRIA ES	ARQ-EXE
	PROJETO	PLANTA - 10º PAVIMENTO	
EXECUÇÃO			13
VERBO			
ESCALA	1:100	PLANTA - 10º PAVIMENTO	
PROJETO	Diagmar	CAD	TRT 17ª REGIÃO - VITÓRIA ES
DATA	ABRIL 2007	ENDEREÇO	
NOME DO ARQUIVO		PROJETO EXECUTIVO	

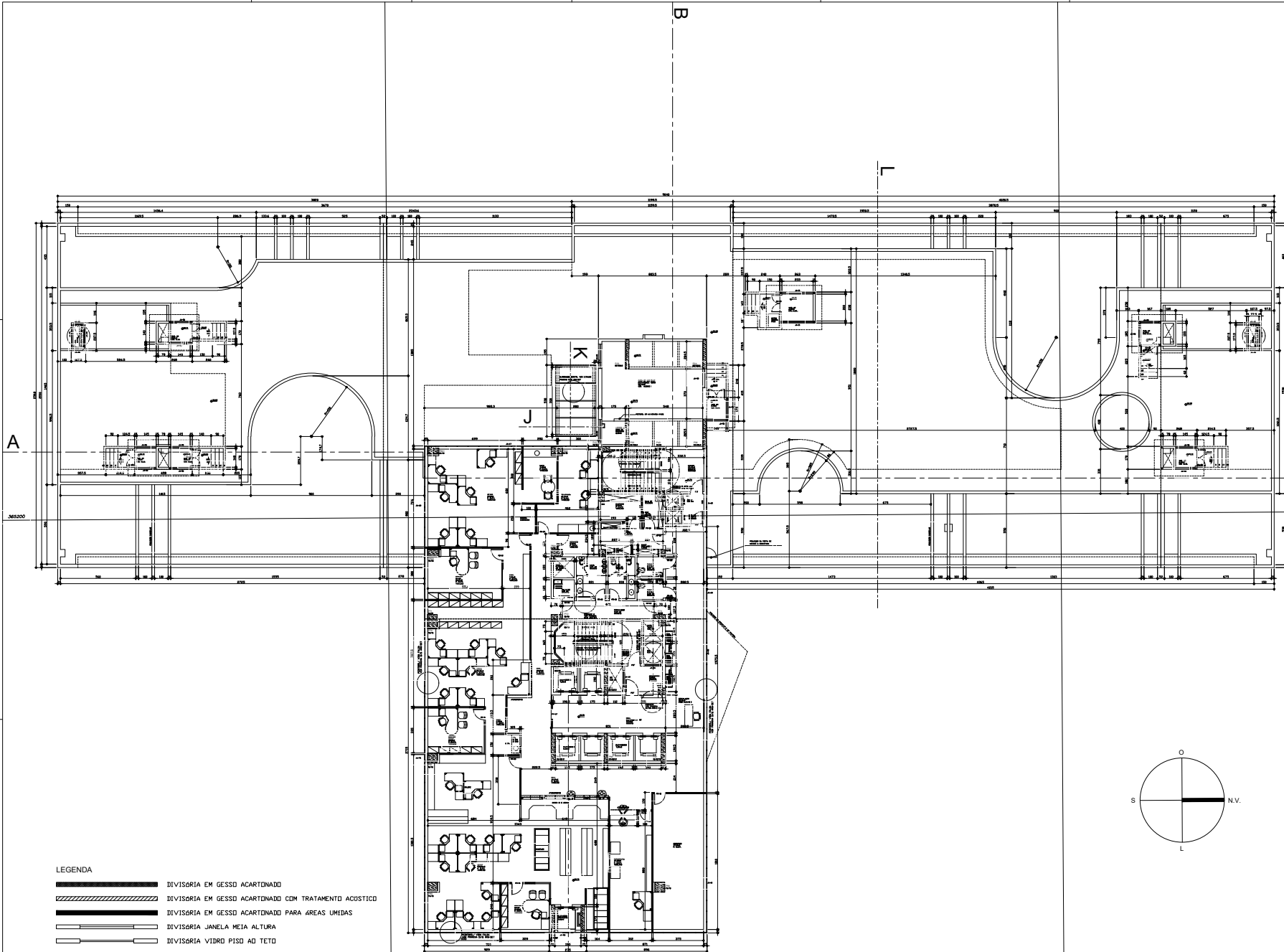

- LEGENDA**
- DIVISÓRIA EM GESSO ACARTONADO
 - DIVISÓRIA EM GESSO ACARTONADO COM TRATAMENTO ACÚSTICO
 - DIVISÓRIA EM GESSO ACARTONADO PARA ÁREAS ÚMIDAS
 - DIVISÓRIA JANELA MEIA ALTURA
 - DIVISÓRIA VIDRO PISO AD TETO
 - DIVISÓRIA VIDRO ACIMA DA PORTA ATÉ O TETO

OBS:
 NOS AMBIENTES QUE NÃO POSSUEM ILUMINAÇÃO E VENTILAÇÃO NATURAL,
 A ILUMINAÇÃO SERÁ ARTIFICIAL, E A VENTILAÇÃO MECÂNICA.

PLANTA - 11º PAVIMENTO
 ESCALA 1:100

21	11/03/2011	REVISÃO GERAL	Diáspora	Maria Lúcia
20	18/07/2010	REVISÃO GERAL	Diáspora	L.A.C.
19	04/10/2010	ALTERAÇÃO DAS CUBAS E DO BANHEIRO DO 11º ANDAR	Diáspora	Maria Lúcia
18	15/06/2010	ALTERAÇÃO DAS CUBAS E DO BANHEIRO DO 11º ANDAR	Diáspora	Maria Lúcia
17	05/05/2010	COMPROVAÇÃO GERAL	Diáspora	CELSO
16	16/10/2013	REVISÃO GERAL	Diáspora	CELSO
15	27/08/2012	ALTERAÇÃO DA ESCADA DE EMERGÊNCIA DO 11º ANDAR	Diáspora	CELSO
14	18/07/2012	COMPROVAÇÃO GERAL	Diáspora	CELSO
13	18/06/2012	ALTERAÇÃO DA ESCADA DE EMERGÊNCIA DO 11º ANDAR	Diáspora	CELSO
12	25/06/2008	REVISÃO JUNHO 2008	Diáspora	L.A.C.
11	25/06/2008	REVISÃO MARÇO 2008	Diáspora	L.A.C.
10	12/10/2007	COMPROVAÇÃO GERAL	Diáspora	L.A.C.
09	29/10/2007	ALTERAÇÃO E CORREÇÃO DAS AMBENTES DO 11º ANDAR	Diáspora	L.A.C.
08	16/10/2007	ALTERAÇÃO E CORREÇÃO DAS AMBENTES DO 11º ANDAR	Diáspora	L.A.C.
07	20/08/2007	REVISÃO GERAL	Diáspora	L.A.C.
06	20/08/2007	REVISÃO GERAL	Diáspora	L.A.C.
05	30/07/2007	REVISÃO GERAL	Diáspora	L.A.C.
04	16/07/2007	REVISÃO GERAL	Diáspora	L.A.C.
03	16/07/2007	REVISÃO GERAL	Diáspora	L.A.C.
02	09/07/2007	REVISÃO GERAL	Diáspora	L.A.C.
01	21/06/2007	REVISÃO GERAL	Diáspora	L.A.C.
00	DATA	DEFINIÇÃO	Diáspora	VERBO

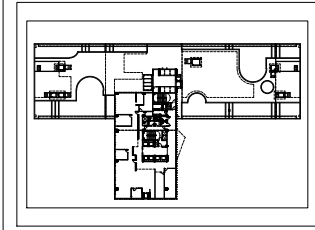
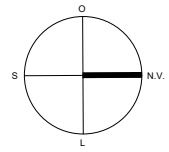

1177	PROPRIETÁRIO	ARQ-EXE
	PROJETO	14
VERBO	PLANTA - 11º PAVIMENTO	
ESCALA	1:100	
DESENHADO	Diáspora	TRT 7ª REGIÃO - VITÓRIA ES
DATA	ABRIL 2007	ENDEREÇO
NOME DO ARQUIVO	NASTAS, BERTOLINI & CERVO - ARQUITETOS	
PROJETO EXECUTIVO		

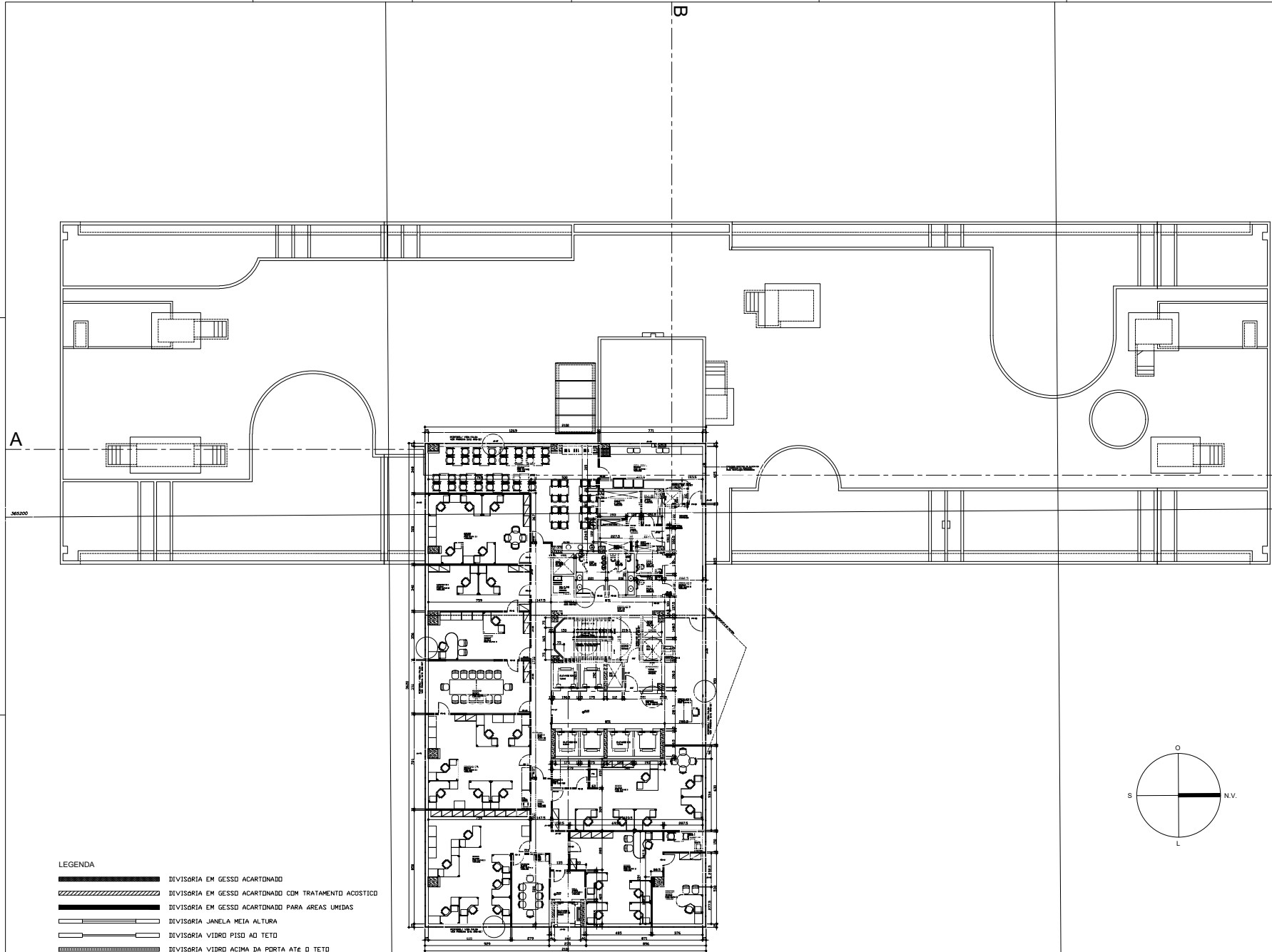

LEGENDA

	DIVISÓRIA EM GESSO ACARTONADO
	DIVISÓRIA EM GESSO ACARTONADO COM TRATAMENTO ACUSTICO
	DIVISÓRIA EM GESSO ACARTONADO PARA ÁREAS ÚMIDAS
	DIVISÓRIA JANELA MEIA ALTURA
	DIVISÓRIA VIDRO PISO AO TETO
	DIVISÓRIA VIDRO ACIMA DA PORTA ATÉ O TETO

OBS:
 NOS AMBIENTES QUE NÃO POSSUEM ILUMINAÇÃO E VENTILAÇÃO NATURAL,
 A ILUMINAÇÃO SERÁ ARTIFICIAL, E A VENTILAÇÃO MECÂNICA.

PLANTA - 12º PAVIMENTO
 ESCALA 1:100

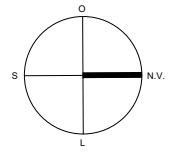

21	11/03/2017	REVISÃO GERAL - ATUALIZAÇÃO DE MATERIAIS E DETALHAMENTO DE ELEMENTOS	Maria Lúcia	Maria Lúcia
20	18/02/2017	REVISÃO GERAL - ATUALIZAÇÃO DE MATERIAIS E DETALHAMENTO DE ELEMENTOS	Douglas	L.A.C.
19	08/02/2016	ALTERAÇÃO DA LAMINAÇÃO DE ALUMÍNIO DA LUB. REVISÃO GERAL	Maria Lúcia	Maria Lúcia
18	15/06/2016	REVISÃO GERAL - ATUALIZAÇÃO DE MATERIAIS E DETALHAMENTO DE ELEMENTOS	Maria Lúcia	Maria Lúcia
17	05/05/2016	COMPROVAÇÃO GERAL DA LUB. E PAVIMENTO	Douglas	CELSO
16	16/02/2015	REVISÃO GERAL - CORREÇÃO QUANTITATIVOS PALEOCORRUM	Douglas	CELSO
15	27/08/2014	ALTERAÇÃO DA LUB. REVISÃO GERAL - TETOS E APANHADA NA LUB. REVISÃO GERAL	Douglas	CELSO
14	18/07/2014	REVISÃO GERAL - CORREÇÃO QUANTITATIVOS REVISÃO GERAL	Douglas	CELSO
13	18/06/2014	ALTERAÇÃO NA LUB. DE PAVIMENTO (CORRIGIR QUANTITATIVOS)	Douglas	CELSO
12	25/06/2008	REVISÃO JUNHO 2008	Douglas	L.A.C.
11	25/05/2008	REVISÃO MARÇO 2008	FERNANDO	L.A.C.
10	12/02/2007	REVISÃO GERAL - TETOS, PAVIMENTO E BRANCO	Douglas	L.A.C.
09	29/02/2007	ALTERAÇÃO E CORREÇÃO NA AMBIENTES DE LUB. GABINETE E REBRANCO	Douglas	L.A.C.
08	16/02/2007	ALTERAÇÃO E CORREÇÃO NA AMBIENTES DE LUB. GABINETE E REBRANCO	Douglas	L.A.C.
07	20/06/2007	REVISÃO GERAL - CORREÇÃO QUANTITATIVOS REVISÃO GERAL	Douglas	L.A.C.
06	20/06/2007	REVISÃO GERAL - CORREÇÃO QUANTITATIVOS REVISÃO GERAL	Douglas	L.A.C.
05	30/07/2007	REVISÃO GERAL - CORREÇÃO QUANTITATIVOS REVISÃO GERAL	Douglas	L.A.C.
04	16/07/2007	REVISÃO GERAL - CORREÇÃO QUANTITATIVOS REVISÃO GERAL	Douglas	L.A.C.
03	16/07/2007	REVISÃO GERAL - CORREÇÃO QUANTITATIVOS REVISÃO GERAL	Douglas	L.A.C.
02	05/07/2007	REVISÃO GERAL	Douglas	L.A.C.
01	21/06/2007	REVISÃO GERAL - CURTUBA	Douglas	L.A.C.
00	DATA	DEFINIÇÃO		VERBO

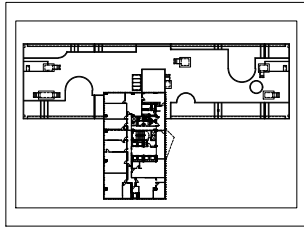

1177	PROPRIETÁRIO	ARQ-EXE
PROJETO	EXECUÇÃO	15
VERBO	PLANTA - 12º PAVIMENTO	
ESCALA	1:100	
PROJETO	Douglas	
CAD	TRT 17º REGIÃO - VITÓRIA ES	
DATA	ABRIL 2007	
ENDEREÇO		
NOME DO ARQUIVO	MAPAS, PERTENCENDO A CÍRCULO - ARQUITETOS	PROJETO EXECUTIVO

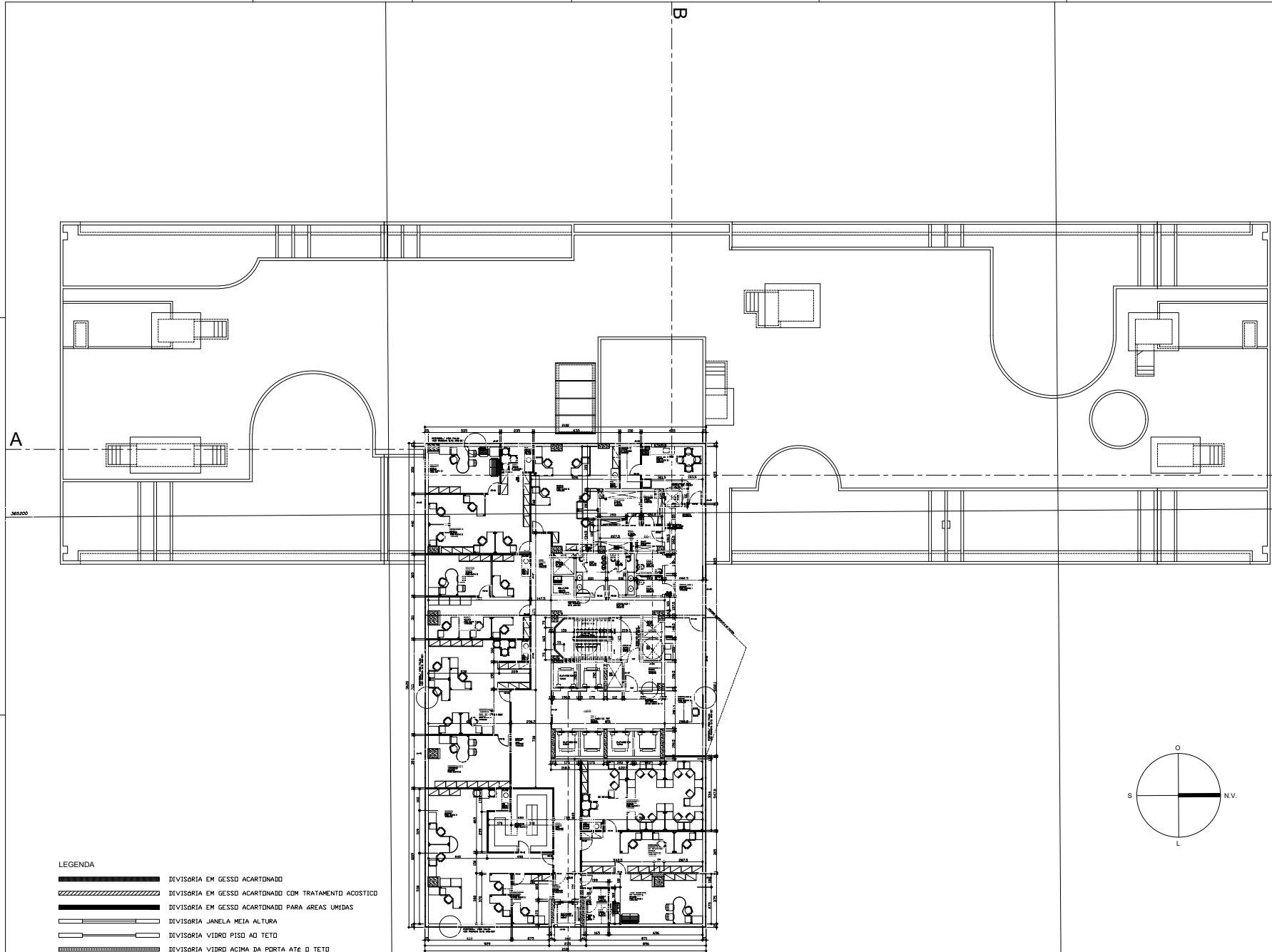

- LEGENDA**
- DIVISÓRIA EM GESSO ACARTONADO
 - DIVISÓRIA EM GESSO ACARTONADO COM TRATAMENTO ACUSTICO
 - DIVISÓRIA EM GESSO ACARTONADO PARA AREAS UMIDAS
 - DIVISÓRIA JANELA MEIA ALTURA
 - DIVISÓRIA VIDRO PISO AO TETO
 - DIVISÓRIA VIDRO ACIMA DA PORTA ATÉ O TETO

OBS:
 NOS AMBIENTES QUE NÃO POSSUEM ILUMINAÇÃO E VENTILAÇÃO NATURAL,
 A ILUMINAÇÃO SERÁ ARTIFICIAL , E A VENTILAÇÃO MECÂNICA.

PLANTA - 13º PAVIMENTO
 ESCALA 1:100

24	11/03/2011	REVISÃO GERAL	DIAGRAMA	MARY LIMA	MARY LIMA
23	18/07/2011	REVISÃO GERAL	DIAGRAMA	MARY LIMA	L.A.C.
22	08/10/2011	ALTERAÇÃO DA LÓGICA DE CIRCULAÇÃO DO 13º ANDAR	DIAGRAMA	MARY LIMA	MARY LIMA
19	05/06/2011	REVISÃO GERAL	DIAGRAMA	MARY LIMA	MARY LIMA
18	05/06/2011	REVISÃO GERAL	DIAGRAMA	MARY LIMA	MARY LIMA
17	05/06/2011	REVISÃO GERAL	DIAGRAMA	MARY LIMA	MARY LIMA
16	05/06/2011	REVISÃO GERAL	DIAGRAMA	MARY LIMA	MARY LIMA
15	27/08/2011	ALTERAÇÃO DA LÓGICA DE CIRCULAÇÃO DO 13º ANDAR	DIAGRAMA	MARY LIMA	MARY LIMA
14	18/07/2011	REVISÃO GERAL	DIAGRAMA	MARY LIMA	MARY LIMA
13	18/07/2011	REVISÃO GERAL	DIAGRAMA	MARY LIMA	MARY LIMA
12	25/06/2008	REVISÃO GERAL	DIAGRAMA	MARY LIMA	MARY LIMA
11	25/06/2008	REVISÃO GERAL	DIAGRAMA	MARY LIMA	MARY LIMA
10	12/10/2007	REVISÃO GERAL	DIAGRAMA	MARY LIMA	MARY LIMA
9	29/10/2007	REVISÃO GERAL	DIAGRAMA	MARY LIMA	MARY LIMA
8	16/10/2007	REVISÃO GERAL	DIAGRAMA	MARY LIMA	MARY LIMA
7	06/08/2007	REVISÃO GERAL	DIAGRAMA	MARY LIMA	MARY LIMA
6	20/05/2007	REVISÃO GERAL	DIAGRAMA	MARY LIMA	MARY LIMA
5	03/07/2007	REVISÃO GERAL	DIAGRAMA	MARY LIMA	MARY LIMA
4	16/07/2007	REVISÃO GERAL	DIAGRAMA	MARY LIMA	MARY LIMA
3	16/07/2007	REVISÃO GERAL	DIAGRAMA	MARY LIMA	MARY LIMA
2	05/07/2007	REVISÃO GERAL	DIAGRAMA	MARY LIMA	MARY LIMA
1	21/06/2007	REVISÃO GERAL	DIAGRAMA	MARY LIMA	MARY LIMA
0	24/01	REVISÃO GERAL	DIAGRAMA	MARY LIMA	MARY LIMA

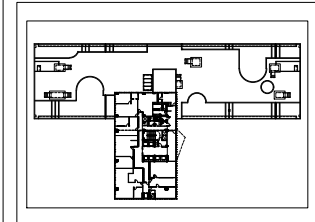

1177	PROPRIETÁRIO	TRT 13ª REGIÃO - VITÓRIA ES	ARQ-EXE
	PROJETO	TRT 13ª REGIÃO - VITÓRIA ES	
VISTO		EXECUÇÃO	
ESCALA	1:100	PLANTA - 13º PAVIMENTO	
PROJETO	DIAGRAMA	TRT 13ª REGIÃO - VITÓRIA ES	
DATA	ABRIL 2007	ENDEREÇO	
NOME DO ARQUIVO		PROJETO EXECUTIVO	

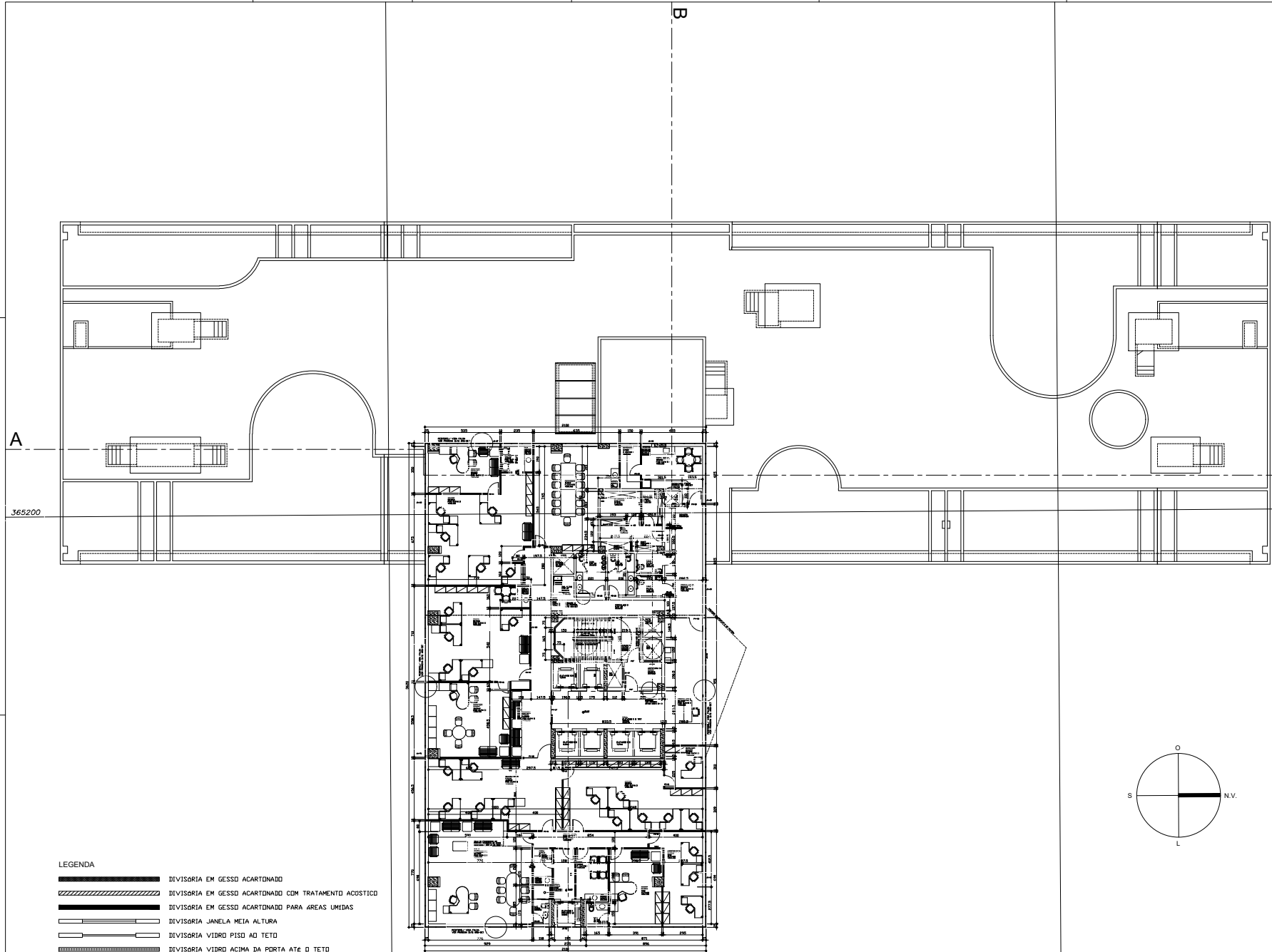

A

B

365200

7253300

7253300

LEGENDA

- DIVISÓRIA EM GESSO ACARTONADO
- DIVISÓRIA EM GESSO ACARTONADO COM TRATAMENTO ACUSTICO
- DIVISÓRIA EM GESSO ACARTONADO PARA ÁREAS ÚMIDAS
- DIVISÓRIA JANELA MEIA ALTURA
- DIVISÓRIA VIDRO PISO ATÉ TETO
- DIVISÓRIA VIDRO ACIMA DA PORTA ATÉ O TETO

OBS:
NOS AMBIENTES QUE NÃO POSSUEM ILUMINAÇÃO E VENTILAÇÃO NATURAL,
A ILUMINAÇÃO SERÁ ARTIFICIAL , E A VENTILAÇÃO MECÂNICA.

PLANTA - 14º PAVIMENTO
ESCALA 1:100

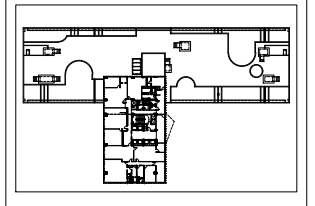
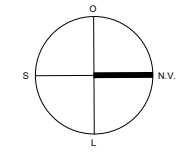

24	11/02/2017	REVISÃO GERAL - ATUALIZAÇÃO DE DETALHES DE PORTAS E JANELAS	Maria Lúcia	Maria Lúcia
23	18/07/2017	REVISÃO GERAL - ATUALIZAÇÃO DE DETALHES DE PORTAS E JANELAS	Douglas	L.A.C.
20	08/02/2016	ALTERAÇÃO DAS CARGAS DAS COLUNAS DE 1ª ANDAR - REVISÃO GERAL	Maria Lúcia	Maria Lúcia
18	05/08/2016	REVISÃO GERAL - ATUALIZAÇÃO DE DETALHES DE PORTAS E JANELAS	Maria Lúcia	Maria Lúcia
17	05/08/2016	COMPROVAÇÃO DE CARGAS DAS COLUNAS DE 1º ANDAR	Douglas	CELSO
16	16/02/2015	REVISÃO GERAL - CONFIRMAÇÃO QUANTITATIVOS DE MATERIAIS	Douglas	CELSO
15	27/08/2014	ALTERAÇÃO DA TUBERIA DE VENTILAÇÃO NA LAJE 14 E APROXIMAÇÃO NA LAJE 13	Douglas	CELSO
14	18/07/2014	CONFIRMAÇÃO GERAL - CONFIRMAÇÃO DE DETALHES	Douglas	CELSO
13	18/08/2014	ALTERAÇÃO NA LAJE DO PRÉDIO (CORRIDA) - CONFIRMAÇÃO DE DETALHES	Douglas	CELSO
12	20/06/2008	REVISÃO JUNHO 2008	Douglas	L.A.C.
11	20/06/2008	REVISÃO MARÇO 2008	FERNANDO	L.A.C.
10	12/02/2007	CONFIRMAÇÃO GERAL - REVISÃO DE DETALHES E DIMENSÕES	Douglas	L.A.C.
09	29/02/2007	ALTERAÇÃO E CORREÇÃO DAS AMBENTES DE VENTILAÇÃO - CORREÇÃO E REVISÃO	Douglas	L.A.C.
08	16/02/2007	ALTERAÇÃO E CORREÇÃO DAS AMBENTES DE VENTILAÇÃO - CORREÇÃO E REVISÃO	Douglas	L.A.C.
07	06/08/2007	REVISÃO GERAL - ATUALIZAÇÃO DE DETALHES DE PORTAS E JANELAS	Douglas	L.A.C.
06	20/06/2007	REVISÃO GERAL - ATUALIZAÇÃO DE DETALHES DE PORTAS E JANELAS	Douglas	L.A.C.
05	03/07/2007	LOCALIZAÇÃO DAS AMBENTES E A TUBERIA DE VENTILAÇÃO - CORREÇÃO E REVISÃO	Douglas	L.A.C.
04	16/07/2007	LOCALIZAÇÃO DAS AMBENTES E A TUBERIA DE VENTILAÇÃO - CORREÇÃO E REVISÃO	Douglas	L.A.C.
03	16/07/2007	REVISÃO GERAL - ATUALIZAÇÃO DE DETALHES DE PORTAS E JANELAS	Douglas	L.A.C.
02	09/07/2007	REVISÃO GERAL	Douglas	L.A.C.
01	21/06/2007	REVISÃO GERAL - CURTIDAS	Douglas	L.A.C.
00	DATA	DESCRIÇÃO		VERSO

REVISÃO

1177	PROPRIETÁRIO	TRT 17ª REGIÃO - VITÓRIA ES	ARQ-EXE
	PROJETO	TRT 17ª REGIÃO - VITÓRIA ES	
EXECUÇÃO			17
VERSO			
ESCALA	PLANTA - 14º PAVIMENTO		
PROJETO	TRT 17ª REGIÃO - VITÓRIA ES		
DATA	ABRIL 2007		
NOME DO ARQUIVO	NASTAS, BERTOLUCCI & CERCONE - ARQUITETOS		

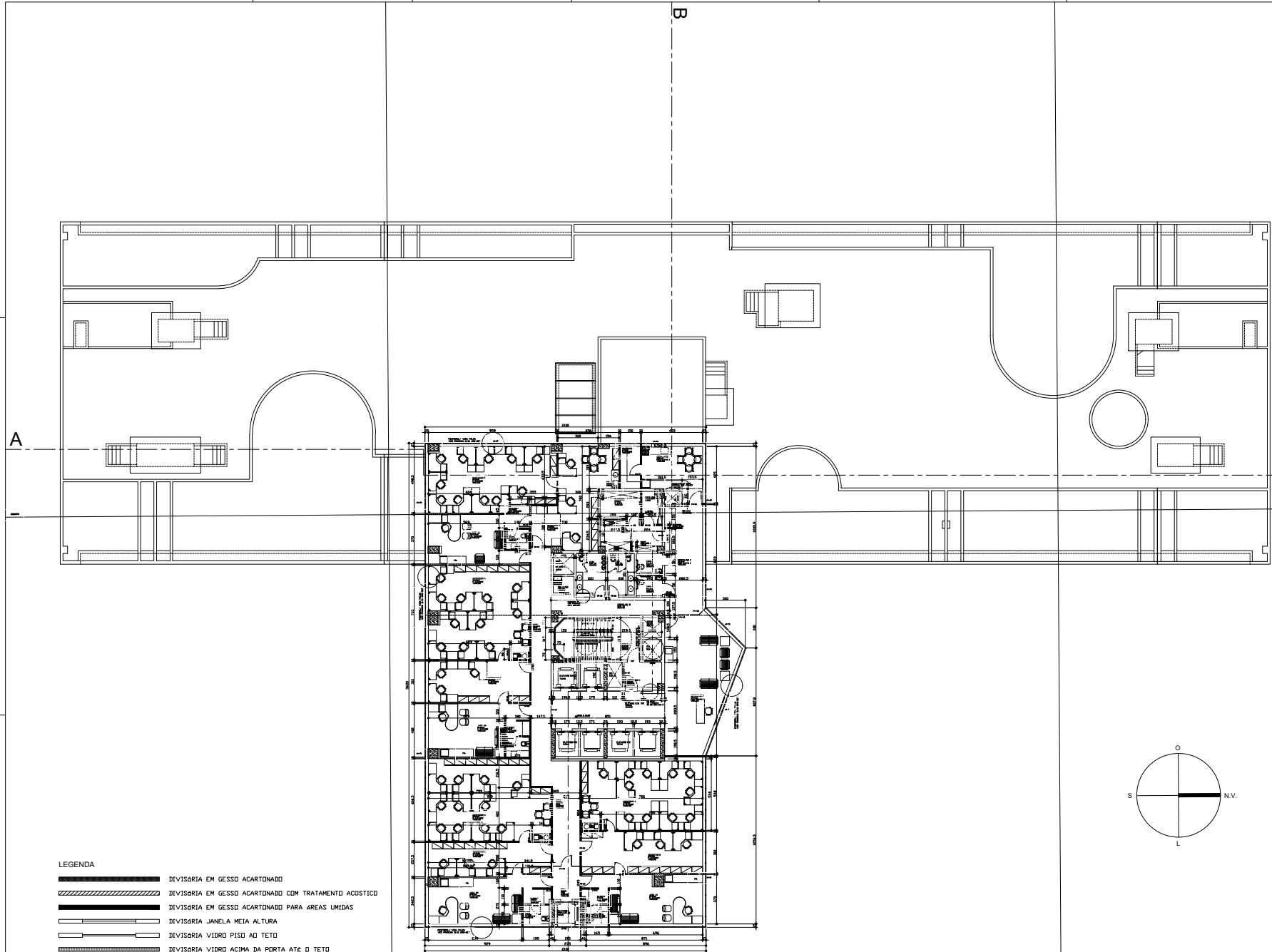

- LEGENDA**
- DIVISÓRIA EM GESSO ACARTONADO
 - DIVISÓRIA EM GESSO ACARTONADO COM TRATAMENTO ACUSTICO
 - DIVISÓRIA EM GESSO ACARTONADO PARA ÁREAS ÚMIDAS
 - DIVISÓRIA JANELA MEIA ALTURA
 - DIVISÓRIA VIDRO PISO AO TETO
 - DIVISÓRIA VIDRO ACIMA DA PORTA ATÉ O TETO

OBS:
 NOS AMBIENTES QUE NÃO POSSUEM ILUMINAÇÃO E VENTILAÇÃO NATURAL,
 A ILUMINAÇÃO SERÁ ARTIFICIAL, E A VENTILAÇÃO MECÂNICA.

PLANTA - 15º, 16º, 17º E 18º PAVIMENTOS
 ESCALA 1:100

24	11/02/2017	REVISÃO GERAL	DIAGRAMA	MAIO LIMA	MAIO LIMA
23	18/07/2017	REVISÃO GERAL	DIAGRAMA	MAIO LIMA	L.A.C.
22	08/10/2016	ALTERAÇÃO DA LUMINARIA DO SALÃO DE REUNIÃO	DIAGRAMA	MAIO LIMA	MAIO LIMA
19	05/06/2016	REVISÃO GERAL	DIAGRAMA	MAIO LIMA	MAIO LIMA
17	05/06/2016	REVISÃO GERAL	DIAGRAMA	MAIO LIMA	MAIO LIMA
16	16/10/2015	REVISÃO GERAL	DIAGRAMA	MAIO LIMA	MAIO LIMA
15	27/08/2015	ALTERAÇÃO DA LUMINARIA DO SALÃO DE REUNIÃO	DIAGRAMA	MAIO LIMA	MAIO LIMA
14	18/07/2015	REVISÃO GERAL	DIAGRAMA	MAIO LIMA	MAIO LIMA
13	18/06/2015	ALTERAÇÃO DA LUMINARIA DO SALÃO DE REUNIÃO	DIAGRAMA	MAIO LIMA	MAIO LIMA
12	25/06/2008	REVISÃO GERAL	DIAGRAMA	MAIO LIMA	MAIO LIMA
11	25/06/2008	REVISÃO GERAL	DIAGRAMA	MAIO LIMA	MAIO LIMA
10	15/10/2007	REVISÃO GERAL	DIAGRAMA	MAIO LIMA	MAIO LIMA
09	29/10/2007	ALTERAÇÃO E CORREÇÃO DAS AMBENTES DO SALÃO DE REUNIÃO	DIAGRAMA	MAIO LIMA	MAIO LIMA
08	16/10/2007	ALTERAÇÃO E CORREÇÃO DAS AMBENTES DO SALÃO DE REUNIÃO	DIAGRAMA	MAIO LIMA	MAIO LIMA
07	20/08/2007	REVISÃO GERAL	DIAGRAMA	MAIO LIMA	MAIO LIMA
06	20/08/2007	REVISÃO GERAL	DIAGRAMA	MAIO LIMA	MAIO LIMA
05	20/07/2007	REVISÃO GERAL	DIAGRAMA	MAIO LIMA	MAIO LIMA
04	16/07/2007	REVISÃO GERAL	DIAGRAMA	MAIO LIMA	MAIO LIMA
03	16/07/2007	REVISÃO GERAL	DIAGRAMA	MAIO LIMA	MAIO LIMA
02	05/07/2007	REVISÃO GERAL	DIAGRAMA	MAIO LIMA	MAIO LIMA
01	21/06/2007	REVISÃO GERAL	DIAGRAMA	MAIO LIMA	MAIO LIMA
00	DATA	DESCRIÇÃO			

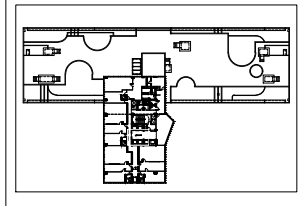
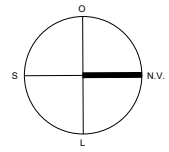

1177	PROPOSTA DE PROJETO	ARQ-EXE
PROJETO	EXECUÇÃO	18
VERBO	PLANTA	
ESCALA	1:100	
DESENHADO	DIAGRAMA	
CAD	CAD	
DATA	ABRIL 2007	
ENDEREÇO	ENDEREÇO	
NOME DO ARQUIVO	NOME DO ARQUIVO	

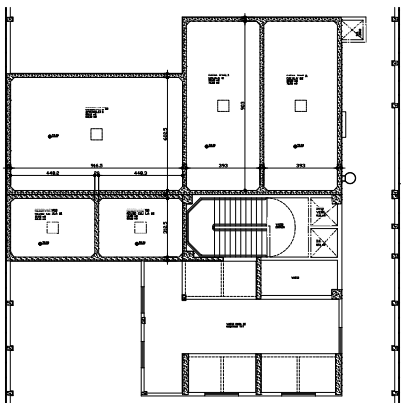
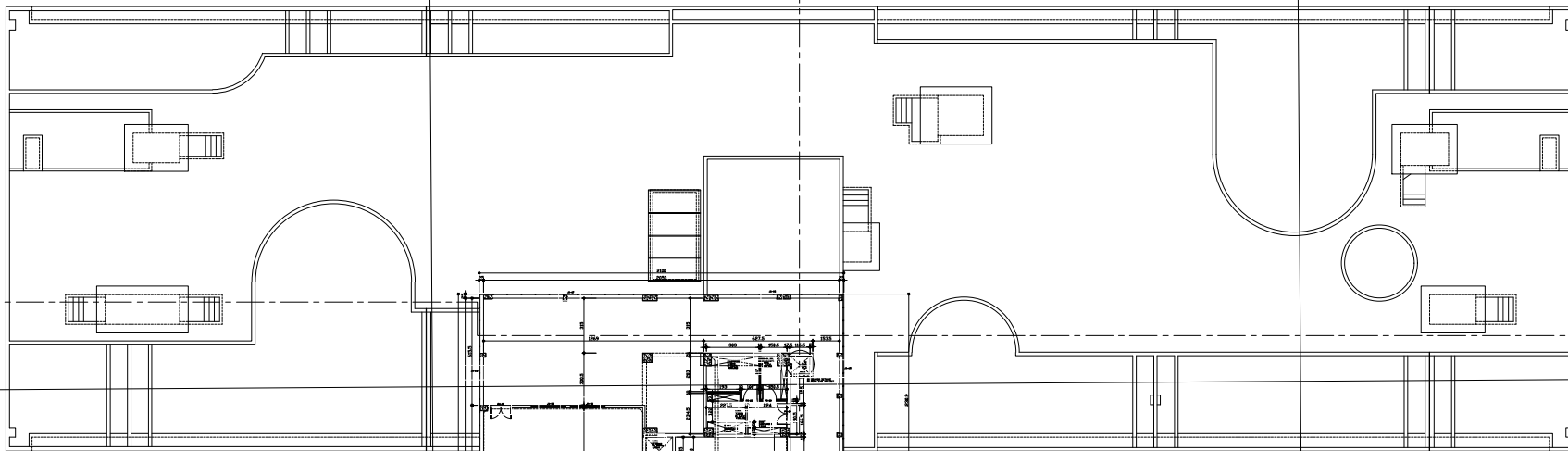

PLANTA - CAIXAS D'ÁGUA
ESCALA 1:100

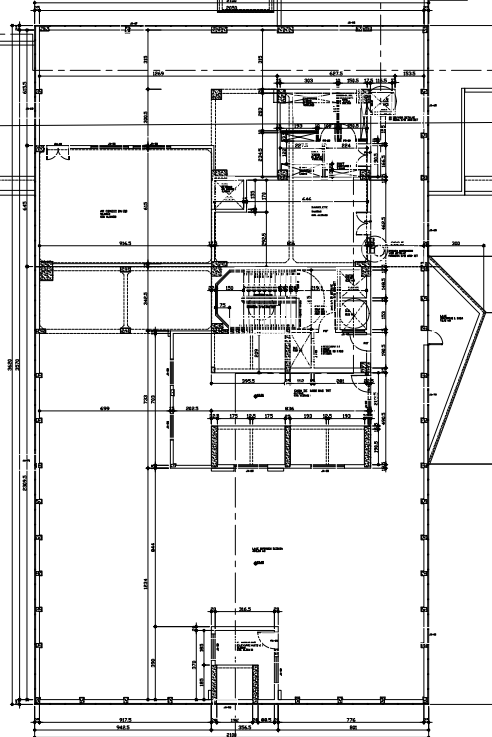

PLANTA - ÁTICO
ESCALA 1:100

LEGENDA

- DIVISÓRIA EM GESSO ACARTENADO
- DIVISÓRIA EM GESSO ACARTENADO COM TRATAMENTO ACUSTICO
- DIVISÓRIA EM GESSO ACARTENADO PARA ÁREAS UMDAS
- DIVISÓRIA JANELA MEIA ALTURA
- DIVISÓRIA VIDRO PISO AD TETO
- DIVISÓRIA VIDRO ACIMA DA PORTA ATÉ O TETO

OBS:
NOS AMBIENTES QUE NÃO POSSUEM ILUMINAÇÃO E VENTILAÇÃO NATURAL,
A ILUMINAÇÃO SERÁ ARTIFICIAL, E A VENTILAÇÃO MECÂNICA.

20	19/07/2017	REVISÃO GERAL	Diáguas	L.A.C
19	04/10/2016	ALTERAÇÃO DAS CAIXAS DE CAIXAS D'ÁGUA - LULA (REVISÃO GERAL)	Maria Lúcia	Maria Lúcia
18	19/06/2016	REVISÃO GERAL	Maria Lúcia	Maria Lúcia
17	09/06/2016	COMPLEMENTAÇÃO GERAL DO PROJETO	Diáguas	CELSO
16	19/10/2015	REVISÃO GERAL - CONFORME QUANTITATIVOS PRODUZIDOS	Diáguas	CELSO
15	27/08/2015	ALTERAÇÃO DA TUBERIA DE DRENAGEM DO TETO E APROXIMAÇÃO DA TUBERIA DE DRENAGEM	Diáguas	CELSO
14	19/07/2015	CONFIRMAÇÃO GERAL DO PROJETO	Diáguas	CELSO
13	19/06/2015	ALTERAÇÃO NA TUBERIA DE DRENAGEM DO TETO	Diáguas	CELSO
12	25/06/2008	REVISÃO JUNHO 2008	Diáguas	L.A.C
11	25/06/2008	REVISÃO MARÇO 2008	Diáguas	L.A.C
10	12/10/2007	CONFIRMAÇÃO GERAL DO PROJETO	Diáguas	L.A.C
09	29/10/2007	ALTERAÇÃO E CORREÇÃO DAS AMBENTES DO TETO - CORREÇÃO E REPARO	Diáguas	L.A.C
08	19/10/2007	ALTERAÇÃO E CORREÇÃO DAS AMBENTES DO TETO - CORREÇÃO E REPARO	Diáguas	L.A.C
07	20/06/2007	REVISÃO GERAL DO PROJETO	Diáguas	L.A.C
06	20/06/2007	REVISÃO GERAL DO PROJETO	Diáguas	L.A.C
05	30/07/2007	REVISÃO GERAL DO PROJETO	Diáguas	L.A.C
04	19/07/2007	REVISÃO GERAL DO PROJETO	Diáguas	L.A.C
03	19/07/2007	REVISÃO GERAL DO PROJETO	Diáguas	L.A.C
02	09/07/2007	REVISÃO GERAL	Diáguas	L.A.C
01	21/06/2007	REVISÃO GERAL CURTIDA	Diáguas	L.A.C
00	DATA	DEFINIÇÃO	Diáguas	VERBO

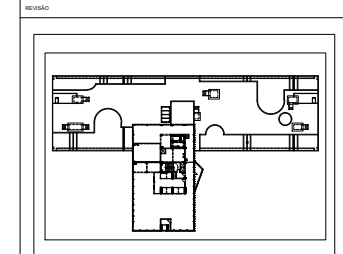

1177	PROJETO	ARQ-EXE
	EXECUÇÃO	19
VERBO	PLANTA - ÁTICO	
ESCALA	1:100	
DESIGNADO	Diáguas	TRT 17ª REGIÃO - VITÓRIA ES
DATA	ABRIL 2007	ENDEREÇO
NOME DO ARQUIVO	NASTAG, BERTOLUCCI & CERVO - ARQUITETOS RUA VITÓRIA, 100 - JARDIM SÃO CARLOS - VITÓRIA ES - CEP: 13080-000	

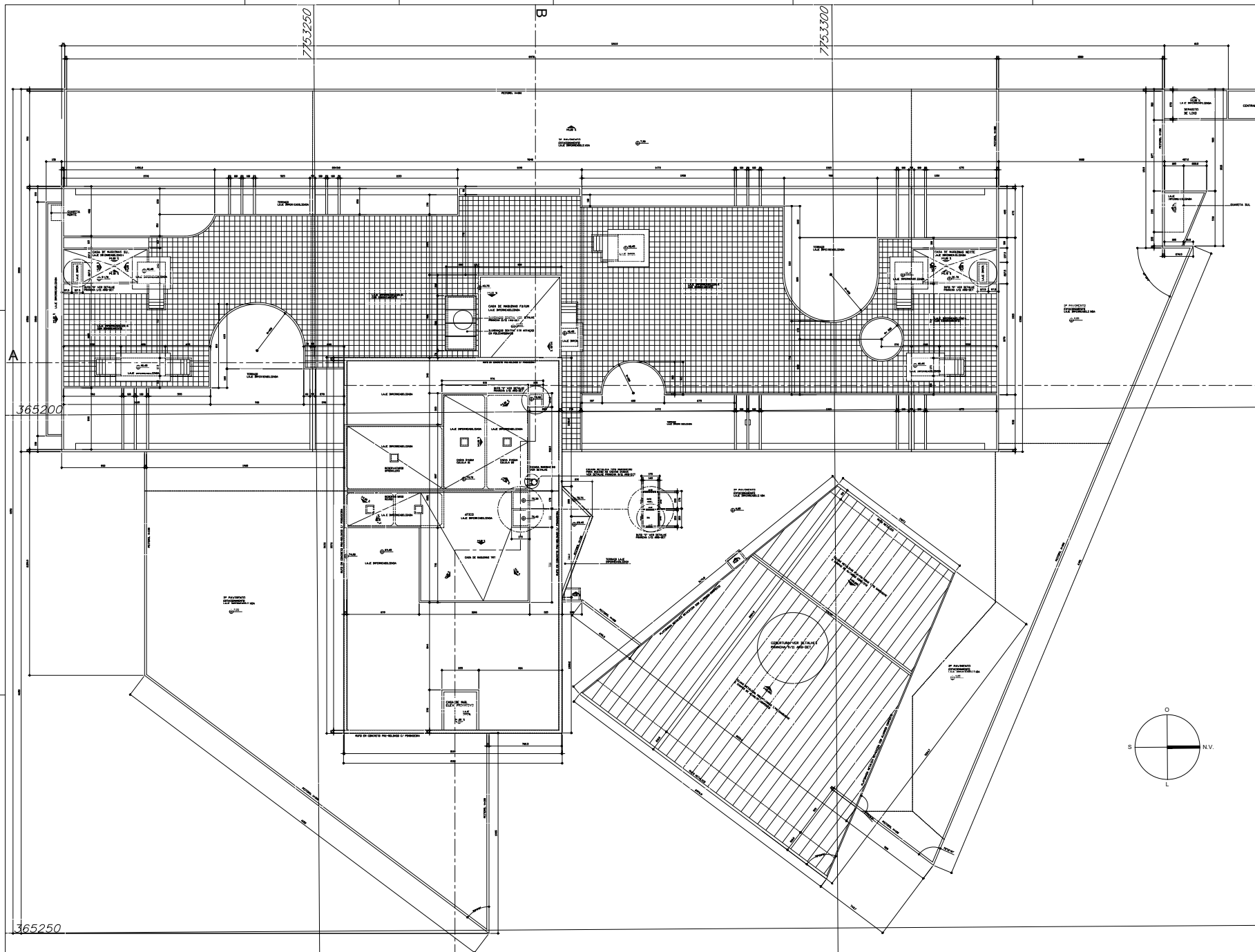

20	19/07/2017	REVISÃO GERAL	DAISY	L.A.C.
19	04/10/2016	ALTERAÇÃO DAS CUBAS PARA ADEQUAÇÃO DAS CUBAS BANHEIROS COLEGIADOS	MARY LIMA	MARY LIMA
18	15/06/2016	REVISÃO GERAL	MARY LIMA	MARY LIMA
17	05/06/2016	CONFIRMAÇÃO GERAL DO PROJETO DE PROJETO	DAISY	CELSO
16	19/10/2015	REVISÃO GERAL - CONFIRMAÇÃO QUANTITATIVO PAVIMENTO	DAISY	CELSO
15	27/08/2015	ALTERAÇÃO DA TUBERIA SOLUÇÃO PELA TET E APROXIMAÇÃO PELA BARRANDA	DAISY	CELSO
14	18/07/2015	CONFIRMAÇÃO GERAL - CONFIRMAÇÃO RELEVADO BANHEIROS	DAISY	CELSO
13	16/06/2015	ALTERAÇÃO PELA DO PAVIMENTO COBERTURA COBERTURA RELEVADO BANHEIROS	DAISY	CELSO
12	25/06/2008	REVISÃO JUNHO 2008	DAISY	L.A.C.
11	25/06/2008	REVISÃO MARÇO 2008	FERNANDO	L.A.C.
10	12/10/2007	CONFIRMAÇÃO GERAL COM PLANOS DE BANHEIROS E BANHEIROS	DAISY	L.A.C.
09	29/10/2007	ALTERAÇÃO E CORREÇÃO NA ABERTURA SOLUÇÕES BANHEIROS E BANHEIROS	DAISY	L.A.C.
08	19/10/2007	ALTERAÇÃO E CORREÇÃO NA ABERTURA SOLUÇÕES BANHEIROS E BANHEIROS	DAISY	L.A.C.
07	20/08/2007	REVISÃO GERAL - CONFIRMAÇÃO RELEVADO BANHEIROS	DAISY	L.A.C.
06	20/08/2007	REVISÃO GERAL - CONFIRMAÇÃO RELEVADO BANHEIROS	DAISY	L.A.C.
05	20/07/2007	LOCALIZAÇÃO GERAL NA ABERTURA E A TUBERIA SOLUÇÕES BANHEIROS E BANHEIROS	DAISY	L.A.C.
04	19/07/2007	LOCALIZAÇÃO GERAL NA ABERTURA E A TUBERIA SOLUÇÕES BANHEIROS E BANHEIROS	DAISY	L.A.C.
03	19/07/2007	REVISÃO GERAL - CONFIRMAÇÃO RELEVADO BANHEIROS	DAISY	L.A.C.
02	05/07/2007	REVISÃO GERAL	DAISY	L.A.C.
01	21/06/2007	REVISÃO GERAL CURTIDA	DAISY	L.A.C.
00	DATA	DESCRIÇÃO	DAISY	DEFINIDO

1177	PROPRIETÁRIO	TRT 7ª REGIÃO - VITÓRIA ES	ARQ-EXE
	PROJETO	TRT 7ª REGIÃO - VITÓRIA ES	
VERO	ESCALA	1:25	20 27
DESIGNADO	PROJETO	PLANTA DE COBERTURA	
DATA	ENDETERO	ABRIL 2007	
NOME DO ARQUIVO	ENDETERO	MAISIAS, BERTOLUCCI & CIRCO - ARQUITETOS	

PLANTA DE COBERTURA
ESCALA 1:25

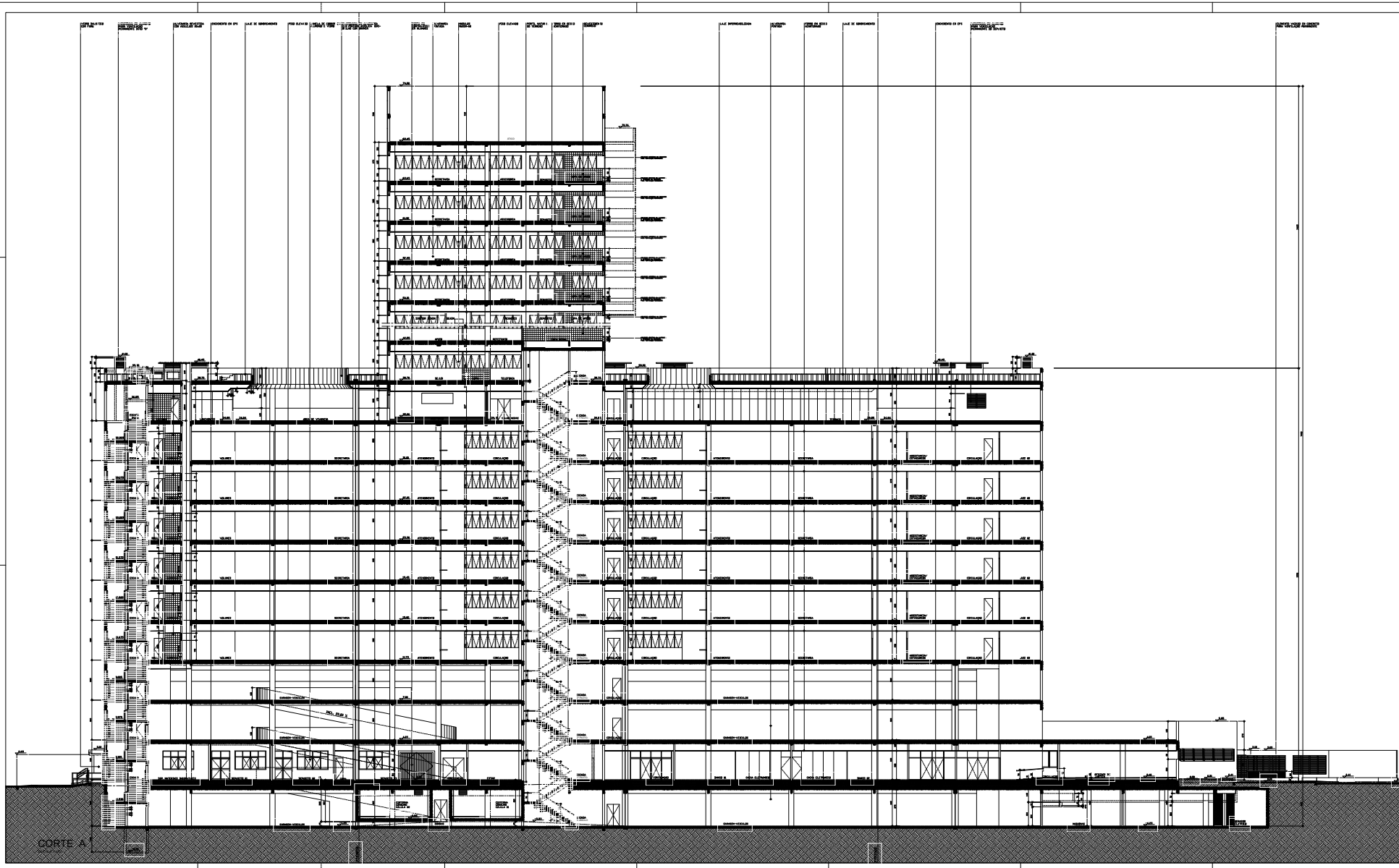

Item	Descrição	Quantidade	Valor Unit.	Valor Total
1
2
3
4
5
6
7
8
9
10
11
12
13
14
15
16
17
18
19
20
21
22
23
24
25
26
27
28
29
30
31
32
33
34
35
36
37
38
39
40
41
42
43
44
45
46
47
48
49
50
51
52
53
54
55
56
57
58
59
60
61
62
63
64
65
66
67
68
69
70
71
72
73
74
75
76
77
78
79
80
81
82
83
84
85
86
87
88
89
90
91
92
93
94
95
96
97
98
99
100

1177	PROJETO	ARQ-EXE
	FECHA	21
CORTE A		
PROJETO	TRT TP PROJETO VITORIA ES	
PROJETO	PROJETO	
PROJETO	PROJETO	PROJETO

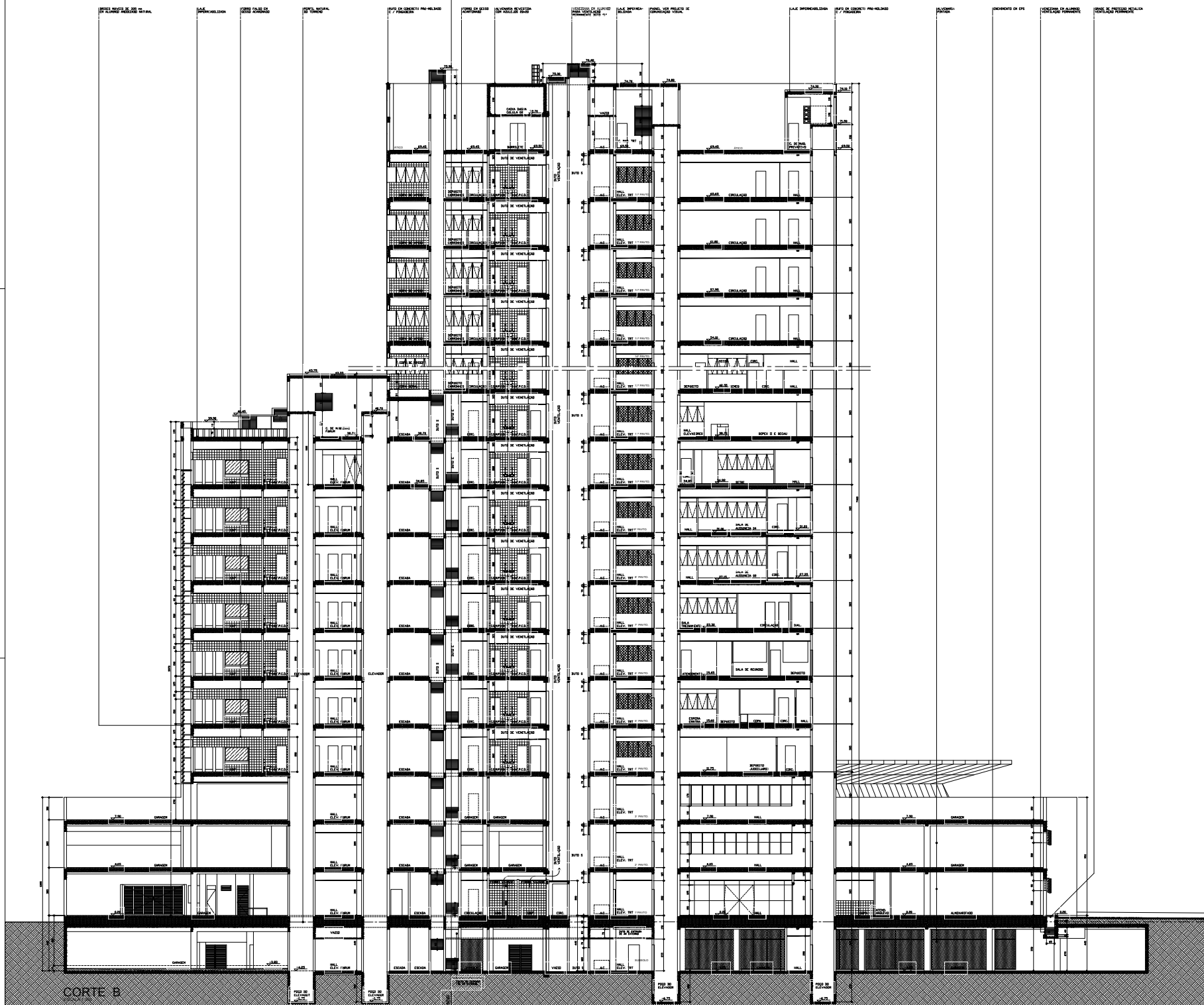

21	11/05/2011	REVISÃO GERAL (CORREÇÃO DE ERROS E ATUALIZAÇÃO DO PROJETO)	Mary Liza	Mary Liza
20	19/07/2011	REVISÃO GERAL (CORREÇÃO DE ERROS E ATUALIZAÇÃO DO PROJETO)	Douglas	L.A.C.
19	04/12/2010	ALTERAÇÃO DA LARGURA DE ALGUMAS DAS LAJES DESENVOLVIDAS	Mary Liza	Mary Liza
18	15/04/2010	REVISÃO GERAL (CORREÇÃO DE ERROS E ATUALIZAÇÃO DO PROJETO)	Mary Liza	Mary Liza
17	02/04/2010	CONFERÊNCIA GERAL COM A REALIZAÇÃO DO PROJETO	Douglas	CELSO
16	19/12/2010	REVISÃO GERAL (CORREÇÃO DE ERROS E ATUALIZAÇÃO DO PROJETO)	Douglas	CELSO
15	27/08/2010	ALTERAÇÃO DA LARGURA DE ALGUMAS DAS LAJES DESENVOLVIDAS	Douglas	CELSO
14	18/07/2010	CONFERÊNCIA GERAL (CORREÇÃO DE ERROS E ATUALIZAÇÃO DO PROJETO)	Douglas	CELSO
13	10/04/2010	ALTERAÇÃO DA LARGURA DE ALGUMAS DAS LAJES DESENVOLVIDAS	Douglas	CELSO
12	25/02/2010	REVISÃO GERAL (CORREÇÃO DE ERROS E ATUALIZAÇÃO DO PROJETO)	Douglas	L.A.C.
11	25/02/2010	REVISÃO GERAL (CORREÇÃO DE ERROS E ATUALIZAÇÃO DO PROJETO)	Douglas	L.A.C.
10	12/12/2009	CONFERÊNCIA GERAL COM A REALIZAÇÃO DO PROJETO	Douglas	L.A.C.
9	29/12/2009	ALTERAÇÃO E CORREÇÃO DAS DIMENSÕES DAS LAJES DESENVOLVIDAS	Douglas	L.A.C.
8	19/12/2009	ALTERAÇÃO E CORREÇÃO DAS DIMENSÕES DAS LAJES DESENVOLVIDAS	Douglas	L.A.C.
7	24/04/2009	REVISÃO GERAL (CORREÇÃO DE ERROS E ATUALIZAÇÃO DO PROJETO)	Douglas	L.A.C.
6	20/05/2009	REVISÃO GERAL (CORREÇÃO DE ERROS E ATUALIZAÇÃO DO PROJETO)	Douglas	L.A.C.
5	20/07/2009	REVISÃO GERAL (CORREÇÃO DE ERROS E ATUALIZAÇÃO DO PROJETO)	Douglas	L.A.C.
4	16/07/2009	REVISÃO GERAL (CORREÇÃO DE ERROS E ATUALIZAÇÃO DO PROJETO)	Douglas	L.A.C.
3	16/07/2009	REVISÃO GERAL (CORREÇÃO DE ERROS E ATUALIZAÇÃO DO PROJETO)	Douglas	L.A.C.
2	05/07/2009	REVISÃO GERAL (CORREÇÃO DE ERROS E ATUALIZAÇÃO DO PROJETO)	Douglas	L.A.C.
1	21/06/2009	REVISÃO GERAL (CORREÇÃO DE ERROS E ATUALIZAÇÃO DO PROJETO)	Douglas	L.A.C.
0	DATA	REVISÃO	DESIGNADO	VERBO

1177	PROPRIETÁRIO	TRT 1ª REGIÃO - VITÓRIA ES	ARQ-EXE
	PROJETO	TRT 1ª REGIÃO - VITÓRIA ES	
ESCALA	1:50	CORTE B	
CIDADE	ESPIRITO SANTO	TRT 1ª REGIÃO - VITÓRIA ES	
DATA	ABRIL 2009	ENDEÇO	
NOME DO PROJETO	TRT 1ª REGIÃO - VITÓRIA ES		PROJETO EXECUTIVO

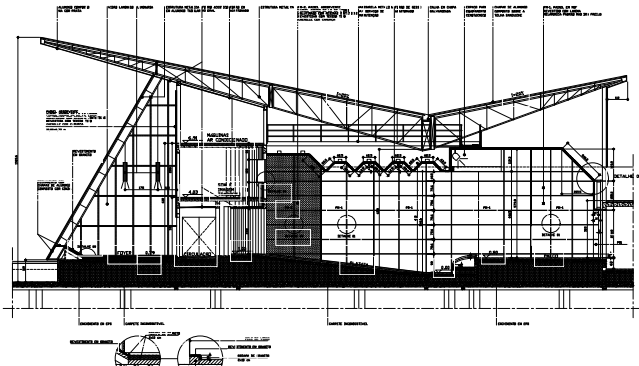

CORTE C
ESCALA 1:100

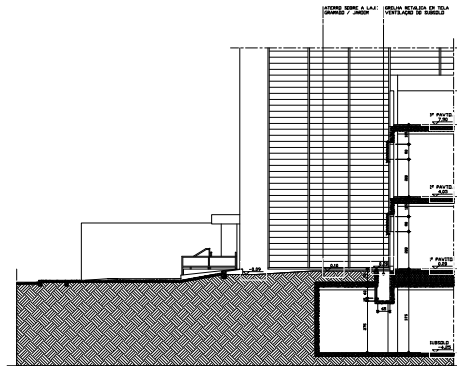
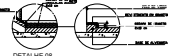

CORTE D
ESCALA 1:100

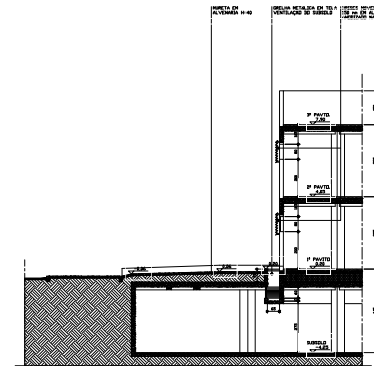

CORTE E
ESCALA 1:100

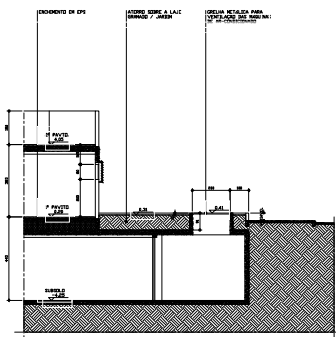

CORTE F
ESCALA 1:100

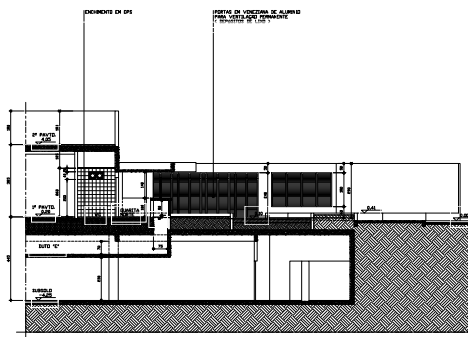

CORTE G
ESCALA 1:100

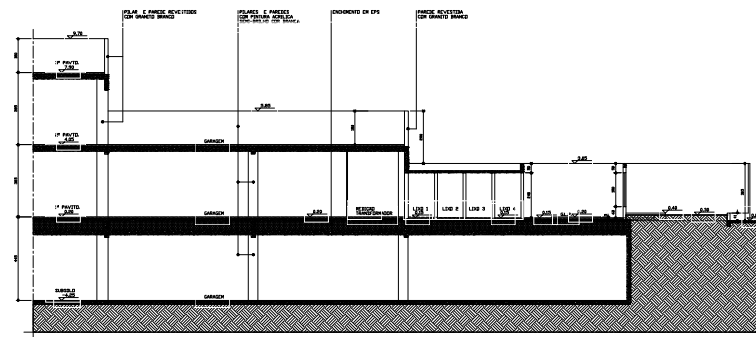

CORTE H
ESCALA 1:100

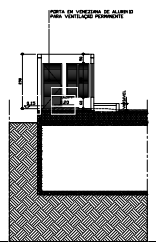

CORTE I
ESCALA 1:100

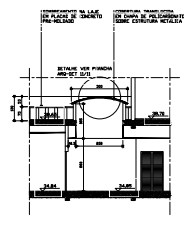

CORTE J
ESCALA 1:100

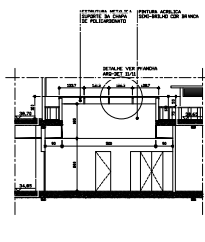

CORTE K
ESCALA 1:100

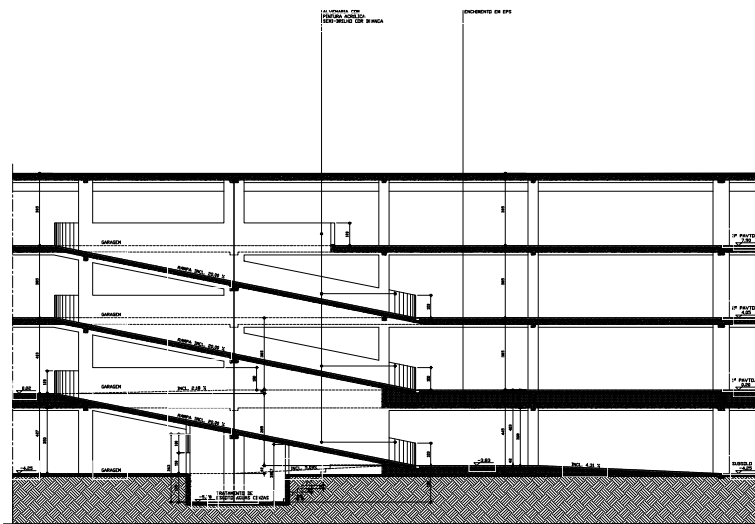

CORTE M
ESCALA 1:100

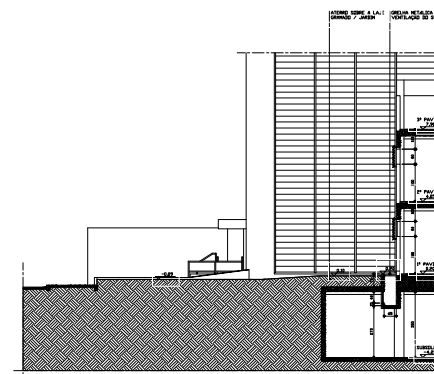

CORTE N
ESCALA 1:100

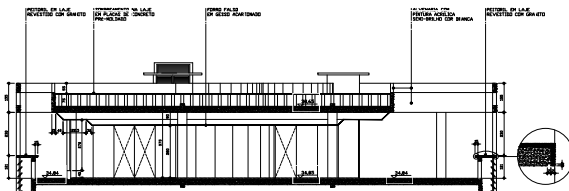

CORTE L
ESCALA 1:100

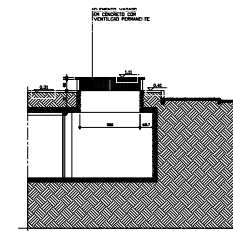

CORTE O
ESCALA 1:100

20	19/07/2017	REVISÃO GERAL	DRAGAGE	L.A.C.
19	04/10/2016	ALTERAÇÃO DA LINDA PARA ACESSO DE VEHICULOS	MARCELO	MARCELO
18	10/06/2016	REVISÃO GERAL	DRAGAGE	L.A.C.
17	05/05/2016	REVISÃO GERAL	DRAGAGE	L.A.C.
16	16/10/2015	REVISÃO GERAL	DRAGAGE	L.A.C.
15	27/08/2015	ALTERAÇÃO DA LINDA PARA ACESSO DE VEHICULOS	DRAGAGE	L.A.C.
14	18/07/2015	REVISÃO GERAL	DRAGAGE	L.A.C.
13	10/06/2015	ALTERAÇÃO DA LINDA PARA ACESSO DE VEHICULOS	DRAGAGE	L.A.C.
12	25/05/2015	REVISÃO GERAL	DRAGAGE	L.A.C.
11	25/05/2015	REVISÃO GERAL	DRAGAGE	L.A.C.
10	12/10/2014	REVISÃO GERAL	DRAGAGE	L.A.C.
09	28/10/2014	ALTERAÇÃO DA LINDA PARA ACESSO DE VEHICULOS	DRAGAGE	L.A.C.
08	16/10/2014	ALTERAÇÃO DA LINDA PARA ACESSO DE VEHICULOS	DRAGAGE	L.A.C.
07	09/09/2014	REVISÃO GERAL	DRAGAGE	L.A.C.
06	20/05/2014	REVISÃO GERAL	DRAGAGE	L.A.C.
05	30/07/2013	REVISÃO GERAL	DRAGAGE	L.A.C.
04	18/07/2013	REVISÃO GERAL	DRAGAGE	L.A.C.
03	18/07/2013	REVISÃO GERAL	DRAGAGE	L.A.C.
02	09/07/2013	REVISÃO GERAL	DRAGAGE	L.A.C.
01	21/06/2013	REVISÃO GERAL	DRAGAGE	L.A.C.
00	00/00/00	REVISÃO GERAL	DRAGAGE	L.A.C.

REVISÃO

1177	PROPOSTA	ARQ-EXE
PROJETO	PROJETO	23
VERBO	CORTES "C" a "O"	27
ESCALA	1:100	
COORDENADOR	DRAGAGE	
DATA	ABRIL 2007	
ENGENHEIRO	DRAGAGE	
PROJETO EXECUTIVO		

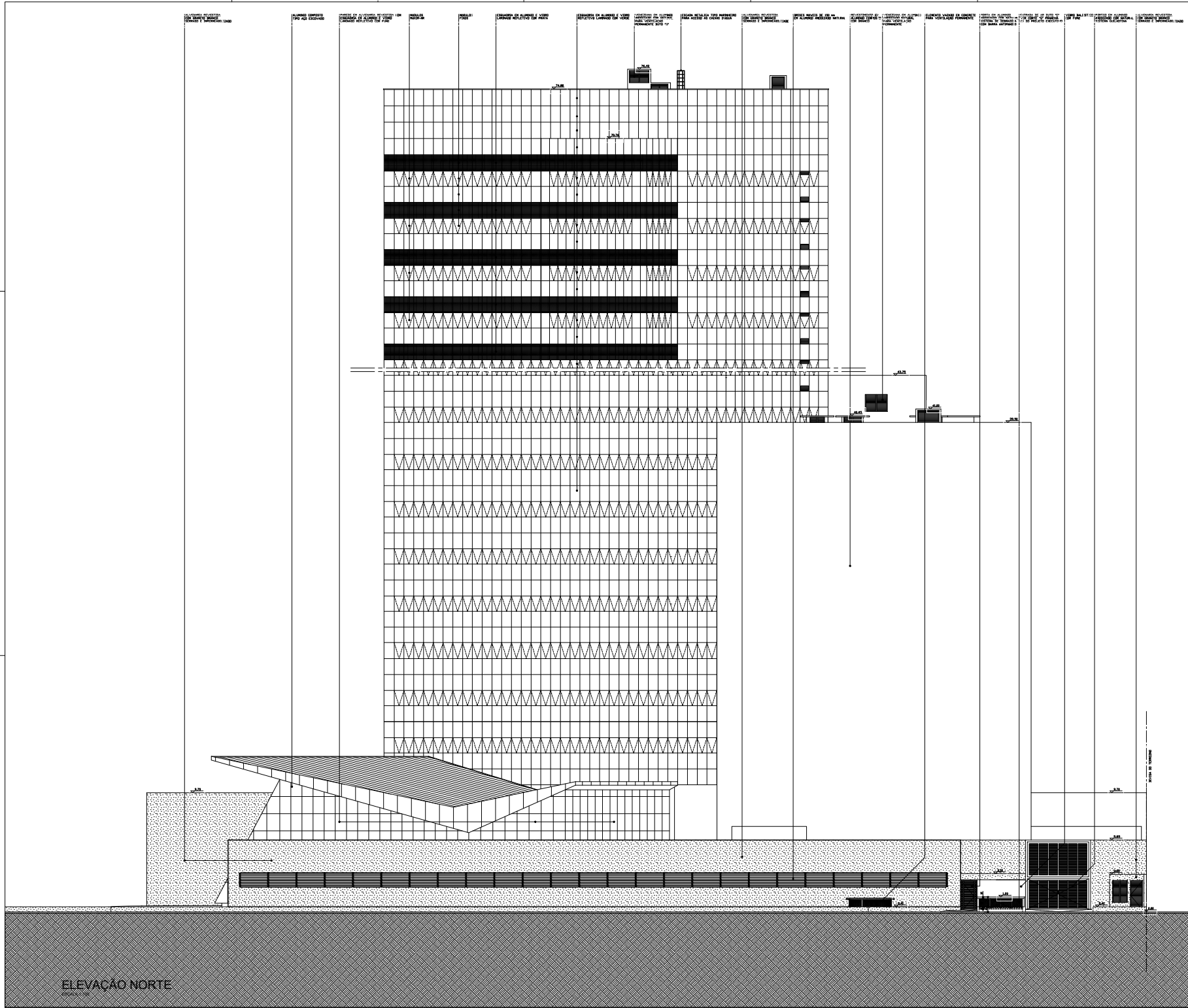

20	19/07/2017	REVISÃO GERAL	DESENHADOR	L.A.C.
19	04/10/2016	ALTERAÇÃO DA COR DA FAÇADA DE ACORDO COM O PROJETO DE ARQUITETURA	Maria Lúcia	Maria Lúcia
18	15/06/2016	REVISÃO GERAL	DESENHADOR	L.A.C.
17	05/06/2016	COMPLEMENTAÇÃO DE DETALHES DE ACORDO COM O PROJETO DE ARQUITETURA	DESENHADOR	CELSO
16	16/10/2015	REVISÃO GERAL	DESENHADOR	CELSO
15	27/08/2015	ALTERAÇÃO DA FAÇADA DE ACORDO COM O PROJETO DE ARQUITETURA	DESENHADOR	CELSO
14	18/07/2015	REVISÃO GERAL	DESENHADOR	CELSO
13	16/06/2015	ALTERAÇÃO DA FAÇADA DE ACORDO COM O PROJETO DE ARQUITETURA	DESENHADOR	CELSO
12	25/05/2008	REVISÃO GERAL	DESENHADOR	L.A.C.
11	25/05/2008	REVISÃO GERAL	DESENHADOR	L.A.C.
10	12/10/2007	REVISÃO GERAL	DESENHADOR	L.A.C.
09	29/10/2007	ALTERAÇÃO E COMPLEMENTAÇÃO DAS ABERTURAS DE ACORDO COM O PROJETO DE ARQUITETURA	DESENHADOR	L.A.C.
08	16/10/2007	ALTERAÇÃO E COMPLEMENTAÇÃO DAS ABERTURAS DE ACORDO COM O PROJETO DE ARQUITETURA	DESENHADOR	L.A.C.
07	04/06/2007	REVISÃO GERAL	DESENHADOR	L.A.C.
06	20/05/2007	REVISÃO GERAL	DESENHADOR	L.A.C.
05	30/07/2007	REVISÃO GERAL	DESENHADOR	L.A.C.
04	16/07/2007	REVISÃO GERAL	DESENHADOR	L.A.C.
03	16/07/2007	REVISÃO GERAL	DESENHADOR	L.A.C.
02	05/07/2007	REVISÃO GERAL	DESENHADOR	L.A.C.
01	21/06/2007	REVISÃO GERAL	DESENHADOR	L.A.C.
00	DATA	REVISÃO	DESENHADOR	DESENHADOR

1177		PROJETO EXECUTIVO	ARQ-EXE
ESCALA: 1/50		26 27	
LOCAL: TRI T ¹ REGIÃO - VITÓRIA ES		10	
DATA: ABRIL 2007		PROJETO EXECUTIVO	
NOME DO PROJETO: MANTAS, BERTOLUCCI & BONDINI - ARQUITETOS		PROJETO EXECUTIVO	

ELEVACÃO NORTE

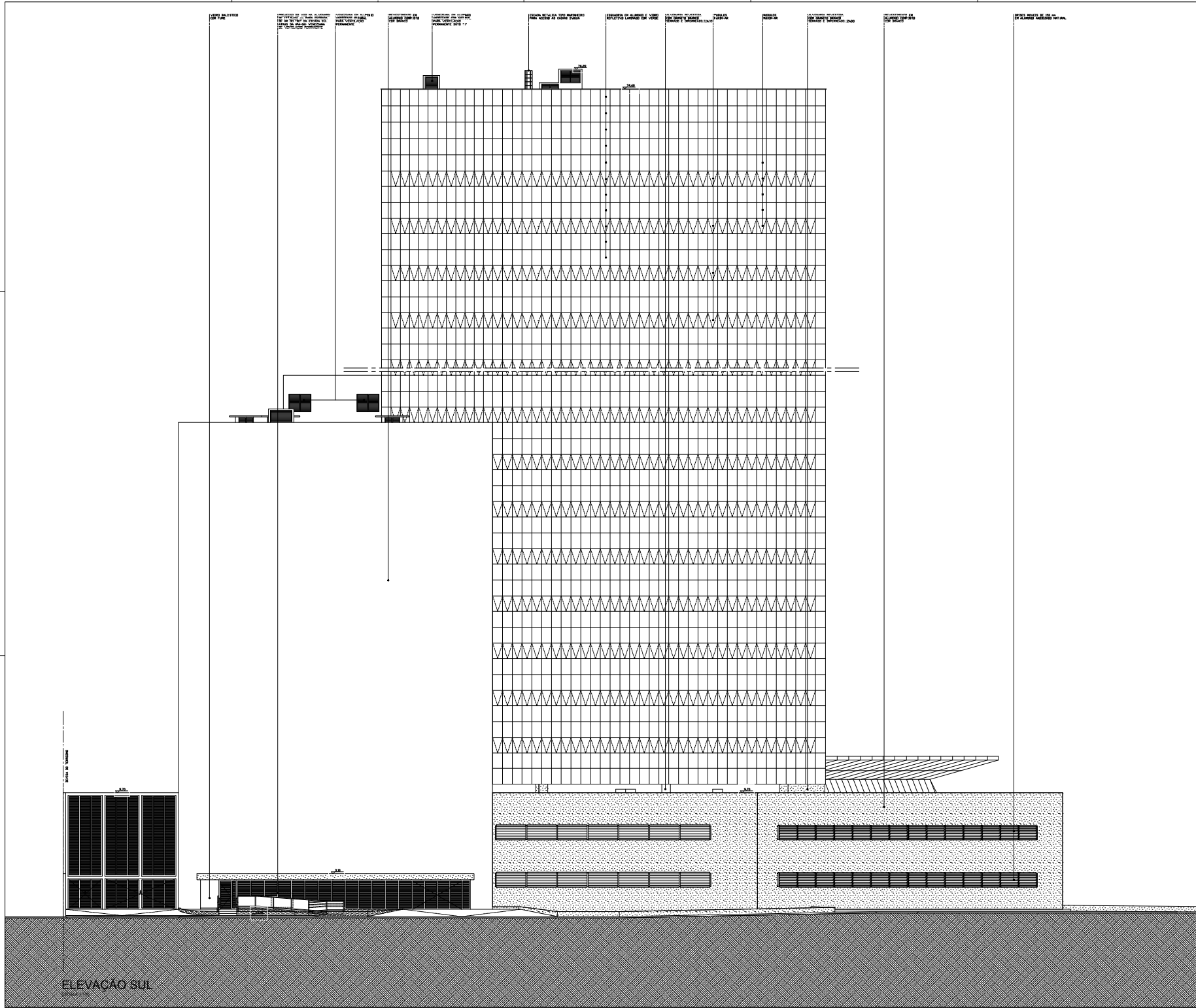

20	19/07/2017	REVISÃO GERAL	DRUGAN	L.A.C
19	08/10/2016	ALTERAÇÃO DA LARGURA DO CORREDOR DE ESCADAS PARA 1,20M	Maria Lúcia	Maria Lúcia
18	15/06/2016	REVISÃO GERAL	DRUGAN	CELSO
17	09/06/2016	COMPROVAÇÃO DE CUMPRIMENTO DAS NORMAS DE SEGURANÇA	DRUGAN	CELSO
16	16/10/2015	REVISÃO GERAL - CONFORME QUANTITATIVOS PRODUZIDOS	DRUGAN	CELSO
15	27/08/2015	ALTERAÇÃO DA LARGURA DO CORREDOR PARA 1,20M E APROXIMAÇÃO DA ESCADA	DRUGAN	CELSO
14	18/07/2015	CONFIRMAÇÃO GERAL - CONFORME REQUERIDO SENILE	DRUGAN	CELSO
13	16/06/2015	ALTERAÇÃO NA LARGURA DO PORTÃO DE ESCADAS, CONFORME REQUERIDO SENILE	DRUGAN	CELSO
12	25/05/2008	REVISÃO JUNHO 2008	DRUGAN	L.A.C
11	25/05/2008	REVISÃO MARÇO 2008	PEREGRINO	L.A.C
10	12/10/2007	CONFIRMAÇÃO GERAL DEBTA POR DANIELA E BRUNO	DRUGAN	L.A.C
09	29/10/2007	ALTERAÇÃO E CORREÇÃO NA ABERTURA DO PORTÃO - DANIELA Y BRUNO	DRUGAN	L.A.C
08	16/10/2007	ALTERAÇÃO E CORREÇÃO NA ABERTURA DO PORTÃO - DANIELA Y BRUNO	DRUGAN	L.A.C
07	09/06/2007	REVISÃO GERAL - CONFORME REQUERIDO SENILE	DRUGAN	L.A.C
06	20/05/2007	REVISÃO GERAL - CONFORME REQUERIDO SENILE	DRUGAN	L.A.C
05	30/07/2007	LOCALIZAÇÃO GERAL NA ABERTURA E A ABERTURA DO PORTÃO - DANIELA Y BRUNO	DRUGAN	L.A.C
04	16/07/2007	LOCALIZAÇÃO GERAL PARA O DE COMPLEMENTO DO PORTÃO - DANIELA Y BRUNO	DRUGAN	L.A.C
03	16/07/2007	REVISÃO GERAL - CONFORME REQUERIDO SENILE	DRUGAN	L.A.C
02	05/07/2007	REVISÃO GERAL	DRUGAN	L.A.C
01	21/06/2007	REVISÃO GERAL - CURTIRIA	DRUGAN	L.A.C
00	DATA	DEFINIÇÃO	DEFINIDO	VERBO

REVISÃO

1177		PROFISER S&O	ARQ-EXE
PROJETO		EXECUÇÃO	27
NOME DO PROJETO		ELEVACÃO SUL	
ESCALA	1:50	CAD	TRI T1º REGIÃO - VITÓRIA ES
DATA	ABRIL 2007	ENDEREÇO	
NOME DO ARQUIVO		PROJETO EXECUTIVO	