

**PLANTA DE SITUAÇÃO**  
1/1250

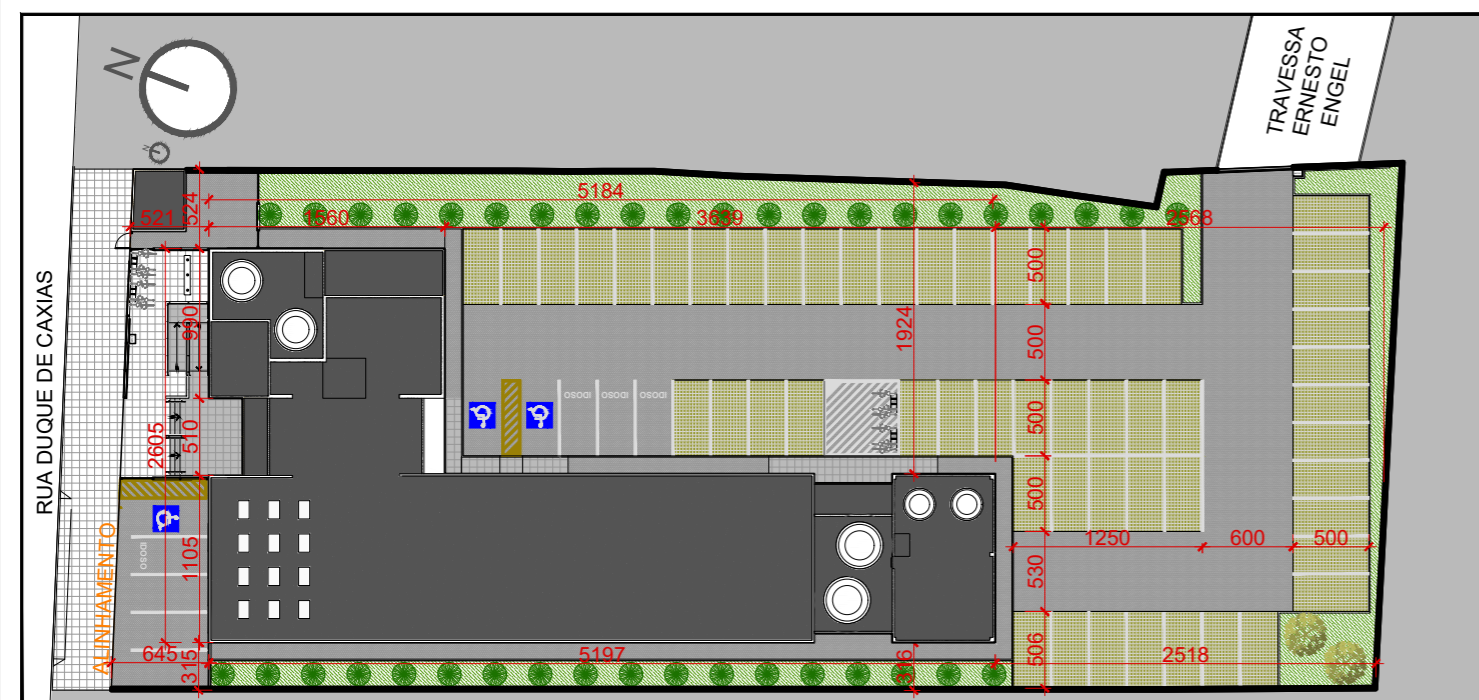

**PLANTA DE IMPLANTAÇÃO**  
1/500

(ESPAÇO RESERVADO PARA OS CARIMBOS)

REVISÃO	Nº	DATA	COMENTÁRIOS
REVISÃO	04	13/07/2018	CONFORME COMENTÁRIOS DO TRT
REVISÃO	03	11/07/2018	CONFORME COMENTÁRIOS DO TRT
REVISÃO	02	25/06/2018	CONFORME COMENTÁRIOS DO TRT
REVISÃO	01	15/06/2018	EMITIDO PARA COMENTÁRIOS
EMISSÃO INICIAL	00	23/03/2018	EMITIDO PARA COMENTÁRIOS
REVISÃO	Nº	DATA	

CONTRATANTE



**TRIBUNAL REGIONAL DO TRABALHO DA 4ª REGIÃO**

AV. PRAIA DE BELAS, 1100 - PORTO ALEGRE/RS - BAIRRO MENINO DEUS - CEP 90110-903

FONE 051 3255-2000

HOME-PAGE: <http://www.trt4.jus.br>

E-MAIL: [searq@trt4.gov.br](mailto:searq@trt4.gov.br) (Serviço de Engenharia e Arquitetura)

AUTOR DO PROJETO ARQUITETÔNICO

CONTRATADA



**SANTINI E ROCHA ARQUITETOS SOCIEDADE SIMPLES LTDA**

RUA MOSTARDEIRO, 992 - CONJ. 03 - PORTO ALEGRE/RS - BAIRRO INDEPENDÊNCIA - CEP 90430-000

FONE 051 3332-6911

CNPJ: 90.157.553/0001-45

CONTRATADA COORDENAÇÃO TÉCNICA	ESPECIALIDADE ARQUITETURA PROJETO BÁSICO
RESPONSÁVEIS TÉCNICOS CÍCERO SANTINI E SILVA ARQUITETO - CAU A3322-7 HENRIQUE ROCHA ARQUITETO - CAU A4517-9 HENRIQUE CASTELLAN COSTAMILAN ARQUITETO - CAU A65670-4 SÉRGIO ILHA RAMOS ARQUITETO - CAU A70410-5	AUTOR DO PROJETO CÍCERO SANTINI E SILVA ARQUITETO - CAU A3322-7 HENRIQUE ROCHA ARQUITETO - CAU A4517-9 HENRIQUE CASTELLAN COSTAMILAN ARQUITETO - CAU A65670-4 SÉRGIO ILHA RAMOS ARQUITETO - CAU A70410-5

OBRA **FORO DA JT DE SANTA ROSA**

ENDEREÇO  
RUA DUQUE DE CAXIAS S/Nº - SANTA ROSA/RS

CONTEUDO  
SITUAÇÃO E IMPLANTAÇÃO

DATA 23/03/2018 ESCALA INDICADA

PRANCHA Nº  
**EXE01/27**

ARQUIVO DWG  
01-STR-EXE-TOT-R04



PLANTA BAIXA - PAVIMENTO TÉRREO  
150

SÍMBOLO	DESCRIÇÃO
[Símbolo]	ALVENARIA DE BLOCOS DE CONCRETO
[Símbolo]	ALVENARIA DE BLOCOS DE CONCRETO + LAY
[Símbolo]	ALVENARIA DE BLOCOS DE CONCRETO + LAY + REVESTIMENTO
[Símbolo]	ALVENARIA DE BLOCOS DE CONCRETO + LAY + REVESTIMENTO + ACABAMENTO
[Símbolo]	ALVENARIA DE BLOCOS DE CONCRETO + LAY + REVESTIMENTO + ACABAMENTO + REVESTIMENTO
[Símbolo]	ALVENARIA DE BLOCOS DE CONCRETO + LAY + REVESTIMENTO + ACABAMENTO + REVESTIMENTO + REVESTIMENTO
[Símbolo]	ALVENARIA DE BLOCOS DE CONCRETO + LAY + REVESTIMENTO + ACABAMENTO + REVESTIMENTO + REVESTIMENTO + REVESTIMENTO
[Símbolo]	ALVENARIA DE BLOCOS DE CONCRETO + LAY + REVESTIMENTO + ACABAMENTO + REVESTIMENTO + REVESTIMENTO + REVESTIMENTO + REVESTIMENTO
[Símbolo]	ALVENARIA DE BLOCOS DE CONCRETO + LAY + REVESTIMENTO + ACABAMENTO + REVESTIMENTO + REVESTIMENTO + REVESTIMENTO + REVESTIMENTO + REVESTIMENTO
[Símbolo]	ALVENARIA DE BLOCOS DE CONCRETO + LAY + REVESTIMENTO + ACABAMENTO + REVESTIMENTO + REVESTIMENTO + REVESTIMENTO + REVESTIMENTO + REVESTIMENTO + REVESTIMENTO
[Símbolo]	ALVENARIA DE BLOCOS DE CONCRETO + LAY + REVESTIMENTO + ACABAMENTO + REVESTIMENTO + REVESTIMENTO + REVESTIMENTO + REVESTIMENTO + REVESTIMENTO + REVESTIMENTO + REVESTIMENTO
[Símbolo]	ALVENARIA DE BLOCOS DE CONCRETO + LAY + REVESTIMENTO + ACABAMENTO + REVESTIMENTO + REVESTIMENTO + REVESTIMENTO + REVESTIMENTO + REVESTIMENTO + REVESTIMENTO + REVESTIMENTO + REVESTIMENTO

ÁREA	ÁREA
ÁREA ÚTIL	100,00 m²
ÁREA DE SERVIÇOS	20,00 m²
ÁREA DE CIRCULAÇÃO	10,00 m²
ÁREA DE ESTACIONAMENTO	5,00 m²
ÁREA DE REVESTIMENTO	10,00 m²
ÁREA DE ACABAMENTO	10,00 m²
ÁREA DE REVESTIMENTO + ACABAMENTO	10,00 m²
ÁREA DE REVESTIMENTO + ACABAMENTO + REVESTIMENTO	10,00 m²
ÁREA DE REVESTIMENTO + ACABAMENTO + REVESTIMENTO + REVESTIMENTO	10,00 m²
ÁREA DE REVESTIMENTO + ACABAMENTO + REVESTIMENTO + REVESTIMENTO + REVESTIMENTO	10,00 m²
ÁREA DE REVESTIMENTO + ACABAMENTO + REVESTIMENTO + REVESTIMENTO + REVESTIMENTO + REVESTIMENTO	10,00 m²
ÁREA TOTAL	250,00 m²

ÁREA	ÁREA
ÁREA ÚTIL	100,00 m²
ÁREA DE SERVIÇOS	20,00 m²
ÁREA DE CIRCULAÇÃO	10,00 m²
ÁREA DE ESTACIONAMENTO	5,00 m²
ÁREA DE REVESTIMENTO	10,00 m²
ÁREA DE ACABAMENTO	10,00 m²
ÁREA DE REVESTIMENTO + ACABAMENTO	10,00 m²
ÁREA DE REVESTIMENTO + ACABAMENTO + REVESTIMENTO	10,00 m²
ÁREA DE REVESTIMENTO + ACABAMENTO + REVESTIMENTO + REVESTIMENTO	10,00 m²
ÁREA DE REVESTIMENTO + ACABAMENTO + REVESTIMENTO + REVESTIMENTO + REVESTIMENTO	10,00 m²
ÁREA DE REVESTIMENTO + ACABAMENTO + REVESTIMENTO + REVESTIMENTO + REVESTIMENTO + REVESTIMENTO	10,00 m²
ÁREA TOTAL	250,00 m²

DECLARAÇÃO DE RESPONSABILIDADE TÉCNICA  
DECLARAÇÃO DE RESPONSABILIDADE FISCAL  
DECLARAÇÃO DE RESPONSABILIDADE TRABALHISTA  
DECLARAÇÃO DE RESPONSABILIDADE CIVIL  
DECLARAÇÃO DE RESPONSABILIDADE PENAL  
DECLARAÇÃO DE RESPONSABILIDADE ADMINISTRATIVA  
DECLARAÇÃO DE RESPONSABILIDADE SOCIAL  
DECLARAÇÃO DE RESPONSABILIDADE AMBIENTAL  
DECLARAÇÃO DE RESPONSABILIDADE CULTURAL  
DECLARAÇÃO DE RESPONSABILIDADE ESPORTIVA  
DECLARAÇÃO DE RESPONSABILIDADE EDUCACIONAL  
DECLARAÇÃO DE RESPONSABILIDADE TECNOLÓGICA  
DECLARAÇÃO DE RESPONSABILIDADE DE OUTROS

REVISÃO	DATA	COMENTÁRIO
REVISÃO 01	15/07/2018	CONFORME COMENTÁRIOS DO TST
REVISÃO 02	11/07/2018	CONFORME COMENTÁRIOS DO TST
REVISÃO 03	29/09/2018	CONFORME COMENTÁRIOS DO TST
REVISÃO 04	10/09/2018	EMITIDO PARA COMENTÁRIOS
EMISSÃO FINAL	09/09/2018	EMITIDO PARA COMENTÁRIOS
REVISÃO 05	DATA	

TRIBUNAL REGIONAL DO TRABALHO DA 4ª REGIÃO  
PRAÇA DE SÃO PAULO, 1185 - PORTO ALEGRE - BARRIO BENEVOLENÇA - CEP 91080-900  
FONE: (51) 3036.0000  
WWW.TRT4.JUS.br

<b>SANTINI &amp; ROCHA</b>	<b>SANTINI E ROCHA ARQUITETOS SOCIEDADE SIMPLS LTDA</b>
CPF: 16.458.888/0001-01	CPF: 16.458.888/0001-01
INSC. EST.: 124.509.566	INSC. EST.: 124.509.566
REG. PROF. 1.215.490-3	REG. PROF. 1.215.490-3
REG. PROF. 1.215.490-3	REG. PROF. 1.215.490-3

FORO DA JT DE SANTA ROSA

PROJETO DE ARQUITETURA: PLANTAS BAIXAS DO PAVIMENTO

PROJETO DE ARQUITETURA: PLANTAS BAIXAS DO PAVIMENTO

PROJETO DE ARQUITETURA: PLANTAS BAIXAS DO PAVIMENTO

PROJETO DE ARQUITETURA: PLANTAS BAIXAS DO PAVIMENTO

PROJETO DE ARQUITETURA: PLANTAS BAIXAS DO PAVIMENTO

PROJETO DE ARQUITETURA: PLANTAS BAIXAS DO PAVIMENTO

PROJETO DE ARQUITETURA: PLANTAS BAIXAS DO PAVIMENTO

PROJETO DE ARQUITETURA: PLANTAS BAIXAS DO PAVIMENTO

PROJETO DE ARQUITETURA: PLANTAS BAIXAS DO PAVIMENTO

PROJETO DE ARQUITETURA: PLANTAS BAIXAS DO PAVIMENTO

PROJETO DE ARQUITETURA: PLANTAS BAIXAS DO PAVIMENTO





LEGENDA		
[Symbol]	DEPENDÊNCIA	ÁREA
[Symbol]	SANITÁRIO FEMININO PCD	3,35 m²
[Symbol]	SANITÁRIO MASCULINO PCD	4,73 m²
[Symbol]	SANITÁRIO FEMININO 1	4,43 m²
[Symbol]	SANITÁRIO MASCULINO 1	4,58 m²
[Symbol]	ESCALADA 1	8,09 m²
[Symbol]	CIRCULAÇÃO 1	16,48 m²
[Symbol]	RESERVA TÉCNICA	13,28 m²
[Symbol]	COZINHA	5,41 m²
[Symbol]	AR CONDICIONADO	6,95 m²
[Symbol]	HALL PÚBLICO	117,43 m²
[Symbol]	ELEVADOR	4,84 m²
[Symbol]	ESCALADA 2	7,99 m²
[Symbol]	PAISAGISMO	28,87 m²
[Symbol]	PAISAGISMO 2	11,86 m²
[Symbol]	SALA DE OMBRAGEAMENTO	24,19 m²
[Symbol]	PRECISAS	11,87 m²
[Symbol]	MANEIO PÚBLICO	13,95 m²
[Symbol]	ARQUIVO	43,92 m²
[Symbol]	SANITÁRIO MASCULINO	23,87 m²
[Symbol]	VESTIÁRIO FEMININO	6,61 m²
[Symbol]	SALA MULTIFUNÇÃO	27,75 m²
[Symbol]	HALL	36,59 m²
[Symbol]	ESCALADA 3	23,14 m²
[Symbol]	ATENDIMENTO	13,87 m²
[Symbol]	APÓS-ALMOÇO	2,92 m²
[Symbol]	CENTRAL DE MANEIOS	23,14 m²
[Symbol]	CIRCULAÇÃO 2	8,95 m²
[Symbol]	SANITÁRIO MASCULINO 2	3,92 m²
[Symbol]	SANITÁRIO FEMININO 2	3,92 m²
[Symbol]	COPA 1	13,91 m²
[Symbol]	TERMINAL	27,83 m²
[Symbol]	SANITÁRIO MASCULINO 3	4,79 m²
[Symbol]	SANITÁRIO FEMININO 3	4,81 m²
[Symbol]	PAISAGISMO 3	16,65 m²
[Symbol]	ÁREA TOTAL DO 3º PAVIMENTO	753,88 m²

1º PAVIMENTO		
[Symbol]	DEPENDÊNCIA	ÁREA
[Symbol]	SANITÁRIO FEMININO PCD	3,35 m²
[Symbol]	SANITÁRIO MASCULINO PCD	4,73 m²
[Symbol]	SANITÁRIO FEMININO 1	4,43 m²
[Symbol]	SANITÁRIO MASCULINO 1	4,58 m²
[Symbol]	ESCALADA 1	8,09 m²
[Symbol]	SALA DE AMBIENTAÇÃO	10,96 m²
[Symbol]	COZINHA	5,41 m²
[Symbol]	AR CONDICIONADO	6,95 m²
[Symbol]	HALL PÚBLICO	117,43 m²
[Symbol]	ELEVADOR	4,84 m²
[Symbol]	ESCALADA 2	20,23 m²
[Symbol]	SALA DE AUDIÊNCIAS 1	21,60 m²
[Symbol]	SANITÁRIO DO JUIZ TITULAR	28,93 m²
[Symbol]	SANITÁRIO DO JUIZ SUBSTITUTO	3,92 m²
[Symbol]	SANITÁRIO DO JUIZ TITULAR	3,90 m²
[Symbol]	GABINETE DO JUIZ TITULAR	27,29 m²
[Symbol]	GABINETE DO JUIZ SUBSTITUTO	11,34 m²
[Symbol]	ASSESSORES	13,48 m²
[Symbol]	COPA 2	13,48 m²
[Symbol]	SANITÁRIO FEMININO 4	4,33 m²
[Symbol]	SANITÁRIO MASCULINO 4	4,31 m²
[Symbol]	CIRCULAÇÃO 3	5,88 m²
[Symbol]	SECRETARIA VARA	152,16 m²
[Symbol]	ATENDIMENTO	25,73 m²
[Symbol]	SALA DE AUDIÊNCIAS 2	28,87 m²
[Symbol]	PAISAGISMO	27,88 m²
[Symbol]	ÁREA TOTAL DO 1º PAVIMENTO	634,63 m²

2º PAVIMENTO		
[Symbol]	DEPENDÊNCIA	ÁREA
[Symbol]	SANITÁRIO FEMININO PCD	3,35 m²
[Symbol]	SANITÁRIO MASCULINO PCD	4,73 m²
[Symbol]	SANITÁRIO FEMININO 1	4,43 m²
[Symbol]	SANITÁRIO MASCULINO 1	4,58 m²
[Symbol]	ESCALADA 1	8,09 m²
[Symbol]	CIRCULAÇÃO 1	16,48 m²
[Symbol]	RESERVA TÉCNICA	13,28 m²
[Symbol]	COZINHA	5,41 m²
[Symbol]	AR CONDICIONADO	6,95 m²
[Symbol]	HALL PÚBLICO	117,43 m²
[Symbol]	ELEVADOR	4,84 m²
[Symbol]	ESCALADA 2	20,23 m²
[Symbol]	SALA DE AUDIÊNCIAS 1	21,60 m²
[Symbol]	SANITÁRIO DO JUIZ TITULAR	28,93 m²
[Symbol]	SANITÁRIO DO JUIZ TITULAR	3,92 m²
[Symbol]	SANITÁRIO DO JUIZ SUBSTITUTO	3,90 m²
[Symbol]	GABINETE DO JUIZ TITULAR	27,29 m²
[Symbol]	GABINETE DO JUIZ SUBSTITUTO	11,34 m²
[Symbol]	ASSESSORES	13,48 m²
[Symbol]	COPA 3	13,48 m²
[Symbol]	SANITÁRIO FEMININO 4	4,33 m²
[Symbol]	SANITÁRIO MASCULINO 4	4,31 m²
[Symbol]	CIRCULAÇÃO 3	5,88 m²
[Symbol]	SECRETARIA VARA	152,16 m²
[Symbol]	ATENDIMENTO	25,73 m²
[Symbol]	SALA DE AUDIÊNCIAS 2	28,87 m²
[Symbol]	PAISAGISMO	27,88 m²
[Symbol]	ÁREA TOTAL DO 2º PAVIMENTO	634,63 m²
[Symbol]	ÁREA TOTAL GERAL	2023,23 m²

REVISÃO	DATA	COMENTÁRIOS
REVISÃO 04	13/07/2018	CONFORME COMENTÁRIOS DO TRT
REVISÃO 03	11/07/2018	CONFORME COMENTÁRIOS DO TRT
REVISÃO 02	26/06/2018	CONFORME COMENTÁRIOS DO TRT
REVISÃO 01	15/06/2018	EMITIDO PARA COMENTÁRIOS
EMISSÃO FINAL	03/23/2018	EMITIDO PARA COMENTÁRIOS
REVISÃO	Nº	DATA

**TRIBUNAL REGIONAL DO TRABALHO DA 4ª REGIÃO**  
 AV. PRAIA DE BELAS, 1190 - PORTO ALEGRES - BARRIO MENINO DEUS - CEP 91110-902  
 FONE: 51 3226-8811  
 HOME PAGE: <http://www.trt4.br>  
 E-MAIL: [atendimento@trt4.br](mailto:atendimento@trt4.br)

<b>SANTINI E ROCHA</b> ARQUITETOS	<b>SANTINI E ROCHA ARQUITETOS SOCIEDADE SIMPLS LTDA</b> RUA MONTANARI, 160 - COIABE - PORTO ALEGRES - BARRIO INDEPENDÊNCIA - CEP 94130-900 FONE: 51 3332-8911 CEP: 51.167-9539/91-43	<b>ARQUITETURA</b> CÍVIL
RESPONSÁVEL TÉCNICO CÍCERO SANTINI E SILVA INSCRIÇÃO Nº 022281	AUTOR DO PROJETO CÍCERO SANTINI E SILVA HENRIQUE CASTELHANO COSTA SÉRGIO LUIZ RAMOS	ARQUITETURA CÍVIL HENRIQUE CASTELHANO COSTA SÉRGIO LUIZ RAMOS
OBRA FORO DA JT DE SANTA ROSA	LOCAL RUA DUQUE DE CAXIAS - SANTA ROSA	ASSINATURA DO PROJETISTA HENRIQUE CASTELHANO COSTA SÉRGIO LUIZ RAMOS
CONTEÚDO PLANTAS BAIXA 3º PAVIMENTO	DATA 25/03/2018	ASSINATURA DO PROJETISTA <b>EXE04/27</b>

PLANTA BAIXA - 3º PAVIMENTO  
1/50

RUA DUQUE DE CAXIAS

TERRAÇO TÉCNICO  
1/50

LEGENDA		PLANILHA DE ÁREAS	
1	DEPENDECENCIA	ÁREA	ÁREA
2	SANTÁRIO FEMININO PCD	5,35 m²	5,35 m²
3	SANTÁRIO MASCULINO PCD	4,73 m²	4,73 m²
4	SANTÁRIO FEMININO 1	4,43 m²	4,43 m²
5	SANTÁRIO MASCULINO 1	4,58 m²	4,58 m²
6	ESCADA 1	9,09 m²	9,09 m²
7	CIRCULAÇÃO 1	16,48 m²	16,48 m²
8	RESERVA TÉCNICA	13,28 m²	13,28 m²
9	CO ELETRICA	6,95 m²	6,95 m²
10	AR CONDICIONADO	117,43 m²	117,43 m²
11	HALL PÚBLICO	4,84 m²	4,84 m²
12	ELEVADOR	7,99 m²	7,99 m²
13	ESCADA 2	28,87 m²	28,87 m²
14	SALA DE AGENCIAS 1	25,93 m²	25,93 m²
15	GABINETE DO JUIZ TITULAR	3,92 m²	3,92 m²
16	SANTÁRIO DO JUIZ TITULAR	3,90 m²	3,90 m²
17	GABINETE DO JUIZ SUBSTITUTO	27,28 m²	27,28 m²
18	ASSESSORES	31,34 m²	31,34 m²
19	COCA 8	13,48 m²	13,48 m²
20	SANTÁRIO FEMININO 4	4,33 m²	4,33 m²
21	SANTÁRIO MASCULINO 4	4,31 m²	4,31 m²
22	CIRCULAÇÃO 3	5,88 m²	5,88 m²
23	SECRETARIA VARIA	122,16 m²	122,16 m²
24	ATENDIMENTO	23,73 m²	23,73 m²
25	SALA DE AGENCIAS 2	28,87 m²	28,87 m²
26	PANDEIS	27,88 m²	27,88 m²
27	ÁREA TOTAL DO 2º PAVIMENTO	634,63 m²	634,63 m²
28	ÁREA TOTAL GERAL	2023,23 m²	2023,23 m²

1. O PROJETO DE ARQUITETURA E SUAS PARTES DEPENDENTES, COMO O PROJETO DE INSTALAÇÃO DE EQUIPAMENTOS ELÉTRICOS, DEVE SER CONFORME COM O PROJETO DE INSTALAÇÃO DE EQUIPAMENTOS ELÉTRICOS, DEVE SER CONFORME COM O PROJETO DE INSTALAÇÃO DE EQUIPAMENTOS ELÉTRICOS, DEVE SER CONFORME COM O PROJETO DE INSTALAÇÃO DE EQUIPAMENTOS ELÉTRICOS.

REVISÃO	Nº	DATA	COMENTÁRIOS
REVISÃO 04	13/07/2018		CONFORME COMENTÁRIOS DO TRT
REVISÃO 03	11/07/2018		CONFORME COMENTÁRIOS DO TRT
REVISÃO 02	26/06/2018		CONFORME COMENTÁRIOS DO TRT
REVISÃO 01	13/06/2018		EMITIDO PARA COMENTÁRIOS
EMISSÃO FINAL	00	23/03/2018	EMITIDO PARA COMENTÁRIOS
REVISÃO	Nº	DATA	

TRIBUNAL REGIONAL DO TRABALHO DA 4ª REGIÃO  
AV. PRAIA DE BELAS, 1190 - PORTO ALEGRERS - BAIRRO MENINO DEUS - CEP 91110-903  
FONE: 51 3332-8811  
E-MAIL: [atendimento@trt4.rs.gov.br](mailto:atendimento@trt4.rs.gov.br)

CONTRATAÇÃO	SANTINI E ROCHA	SANTINI E ROCHA ARQUITETOS SOCIEDADE SIMPLES LTDA RUA MONTANARI, 116 - COIMBRA III - PORTO ALEGRERS - BAIRRO INDEPENDÊNCIA - CEP 94108-000 FONE: 51 3332-8811 E-MAIL: <a href="mailto:atendimento@trt4.rs.gov.br">atendimento@trt4.rs.gov.br</a>
CONTRATADA	SANTINI E ROCHA	SANTINI E ROCHA ARQUITETOS SOCIEDADE SIMPLES LTDA RUA MONTANARI, 116 - COIMBRA III - PORTO ALEGRERS - BAIRRO INDEPENDÊNCIA - CEP 94108-000 FONE: 51 3332-8811 E-MAIL: <a href="mailto:atendimento@trt4.rs.gov.br">atendimento@trt4.rs.gov.br</a>
REVISÃO TÉCNICA	CICERO SANTINI E SILVA HENRIQUE CASTELANO COSTA SERGIO LUIZ RAMOS	ARQUITETURA PROFESSOR ARQUITETA PROFESSOR ARQUITETA PROFESSOR ARQUITETA PROFESSOR

PROJETO DE ARQUITETURA  
CLIENTE: TRIBUNAL REGIONAL DO TRABALHO DA 4ª REGIÃO  
LOCAL: RUA DUQUE DE CAXIAS S/N - SANTA ROSA  
CONTÉUDO: PLANTA BAIXA DO TERRAÇO  
DATA: 23/03/2018  
ESCALA: 1/50  
PROJETO: EXE05/27  
PROFESSOR: GUSTAVO FERREIRA



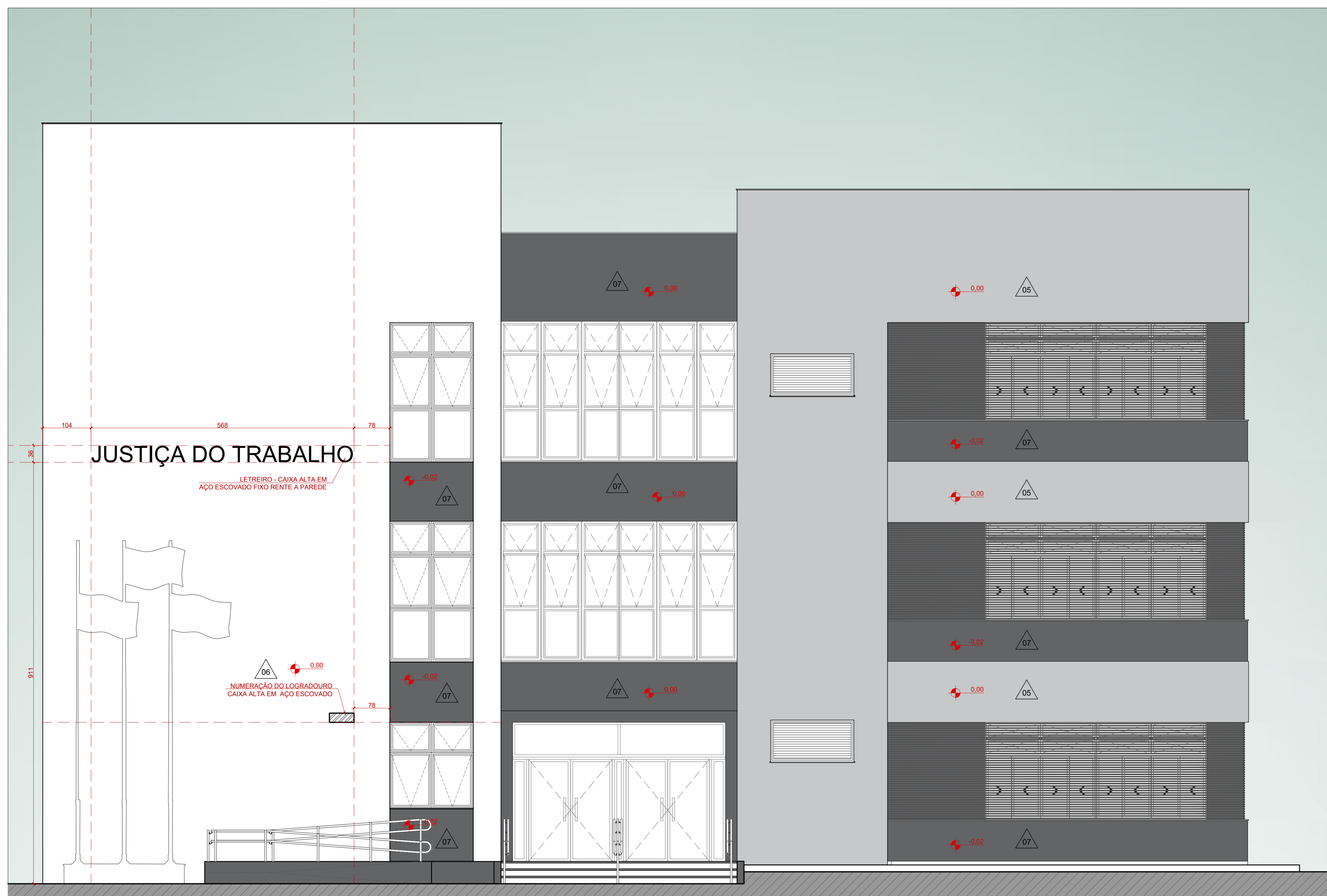

FACHADA NOROESTE  
1/50

HADA NOROESTE

SÍMBOLO	DESCRIÇÃO
05	TEXTURA RISCADA REFERÊNCIA TEXTURATTO RÚSTICO DA SUVINIL COR ELEFANTE (D161)
06	TEXTURA RISCADA REFERÊNCIA TEXTURATTO RÚSTICO DA SUVINIL COR OURO BRANCO (A162)
07	TEXTURA RISCADA REFERÊNCIA TEXTURATTO RÚSTICO DA SUVINIL COR CINZA ASFALTO (F161)
NÍVEL DO REBOCO NAS PAREDES	

FACHADAS DA SUBESTAÇÃO

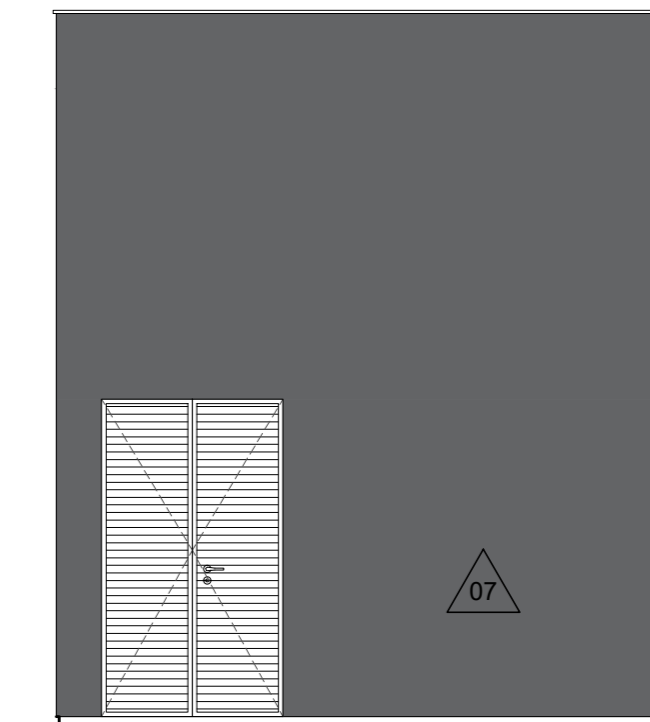

FACHADA NOROESTE  
1/50

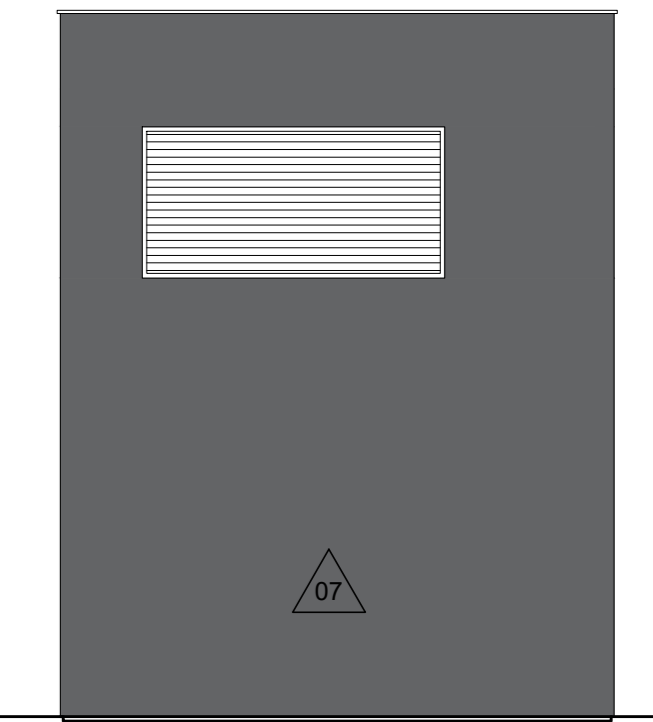

FACHADA SUDOESTE  
1/50

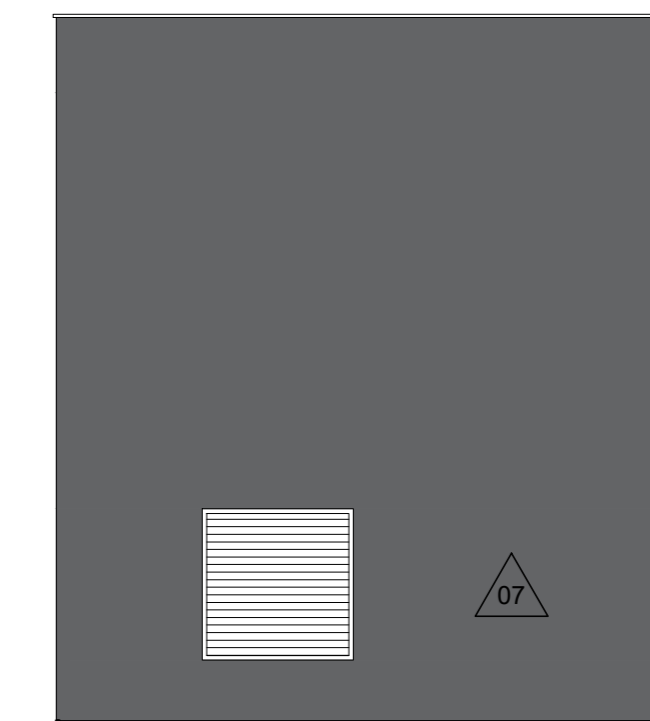

FACHADA SUDESTE  
1/50



FACHADA NORDESTE  
1/50



FACHADA SUDESTE  
1/50

01. QUALQUER ALTERAÇÃO DE ADJUNTOS, EQUÍPARAS, ACABAMENTO EM GERAL DEVE SER CONFERIDO PELA EQUIPE DE PROJETO.  
02. CONFERIR MEDIDAS NO LOCAL. OS PROJETOS EXECUTIVOS DE FABRICAÇÃO E MONTAGEM DEVERÃO SER ADEQUADOS AOS LEVANTAMENTOS IN LOCO.  
03. ESTE DOCUMENTO É BASE PARA DESENVOLVIMENTO DE OUTROS PROJETOS, NÃO SE VALENDO PARA A EXECUÇÃO DA OBRA SEM A CONCORDÂNCIA DA SANTINI E ROCHA ARQUITETOS E A LIBERAÇÃO DA EQUIPE TÉCNICA DO TRIBUNAL REGIONAL DO TRABALHO.  
04. PARA EXECUÇÃO DA OBRA, SUBMITER OS DESENHOS DE ARQUITETURA A UMA VERIFICAÇÃO DE CÁLCULO ESTRUTURAL, SENDO EXIGIDA A EMISSÃO DE LAUDO TÉCNICO E A PRESENTAÇÃO DE UM PROJETO DE FABRICAÇÃO, DESENHOS E CÁLCULOS COMO DIMENSIONAMENTO FINAL DE TODOS OS COMPONENTES DE A PARTIR DO NÍVEL DE CORRESPONDÊNCIA COM O TERRENO NATURAL.  
(ESPAÇO RESERVADO PARA OS CARRIMBOS)

REVISÃO	Nº	DATA	COMENTÁRIOS
REVISÃO	04	13/07/2018	CONFORME COMENTÁRIOS DO TRT
REVISÃO	03	11/07/2018	CONFORME COMENTÁRIOS DO TRT
REVISÃO	02	25/06/2018	CONFORME COMENTÁRIOS DO TRT
REVISÃO	01	15/06/2018	EMITIDO PARA COMENTÁRIOS
EMISSÃO INICIAL	00	23/03/2018	EMITIDO PARA COMENTÁRIOS

CONTRATANTE  
**TRIBUNAL REGIONAL DO TRABALHO DA 4ª REGIÃO**  
 AV. PRAIA DE BELAS, 1100 - PORTO ALEGRE/RS - BAIRRO MENINO DEUS - CEP 90110-903  
 FONE: 501 3325-2000  
 HOME-PAGE: <http://www.trt4.jus.br>  
 E-MAIL: [searg@trt4.gov.br](mailto:searg@trt4.gov.br) (Serviço de Engenharia e Arquitetura)

AUTOR DO PROJETO ARQUITETÔNICO  
 CONTRATADA  
**SANTINI E ROCHA ARQUITETOS**  
**SANTINI E ROCHA ARQUITETOS SOCIEDADE SIMPLES LTDA**  
 RUA MOSTARDEIRO, 992 - CONJ. 03 - PORTO ALEGRE/RS - BAIRRO INDEPENDÊNCIA - CEP 90430-000  
 FONE: 501 3325-8911  
 CNPJ: 90.157.553/0001-45

COORDENAÇÃO TÉCNICA	RESPONSÁVEIS TÉCNICOS	ESPECIALIDADE	ARQUITETURA PROJETAR/REVISAR
CICERO SANTINI E SILVA ARQUITETO - CREA/RS 020.000.000	HENRIQUE ROCHA ARQUITETO - CREA/RS 020.000.000	ARQUITETURA	CICERO SANTINI E SILVA ARQUITETO - CREA/RS 020.000.000
HENRIQUE CASTELLAN COSTAMILAN ARQUITETO - CREA/RS 020.000.000	SÉRGIO ILHA RAMOS ARQUITETO - CREA/RS 020.000.000	AUTOR DO PROJETO	HENRIQUE CASTELLAN COSTAMILAN ARQUITETO - CREA/RS 020.000.000

OBRA  
**FORO DA JT DE SANTA ROSA**

ENDEREÇO  
 RUA DUQUE DE CAVALS S/Nº - SANTA ROSA/RS

CONTEÚDO  
 FACHADAS SUOESTE E SUDESTE E FACHADAS DA SUBESTAÇÃO

DATA  
 23/03/2018

ESCALA  
 1/50

FRANCHA Nº  
**EXE07/27**

ARQUIVO DWG  
 01 STR.E-107-804

08/08/2018







CORTE AA  
1/50

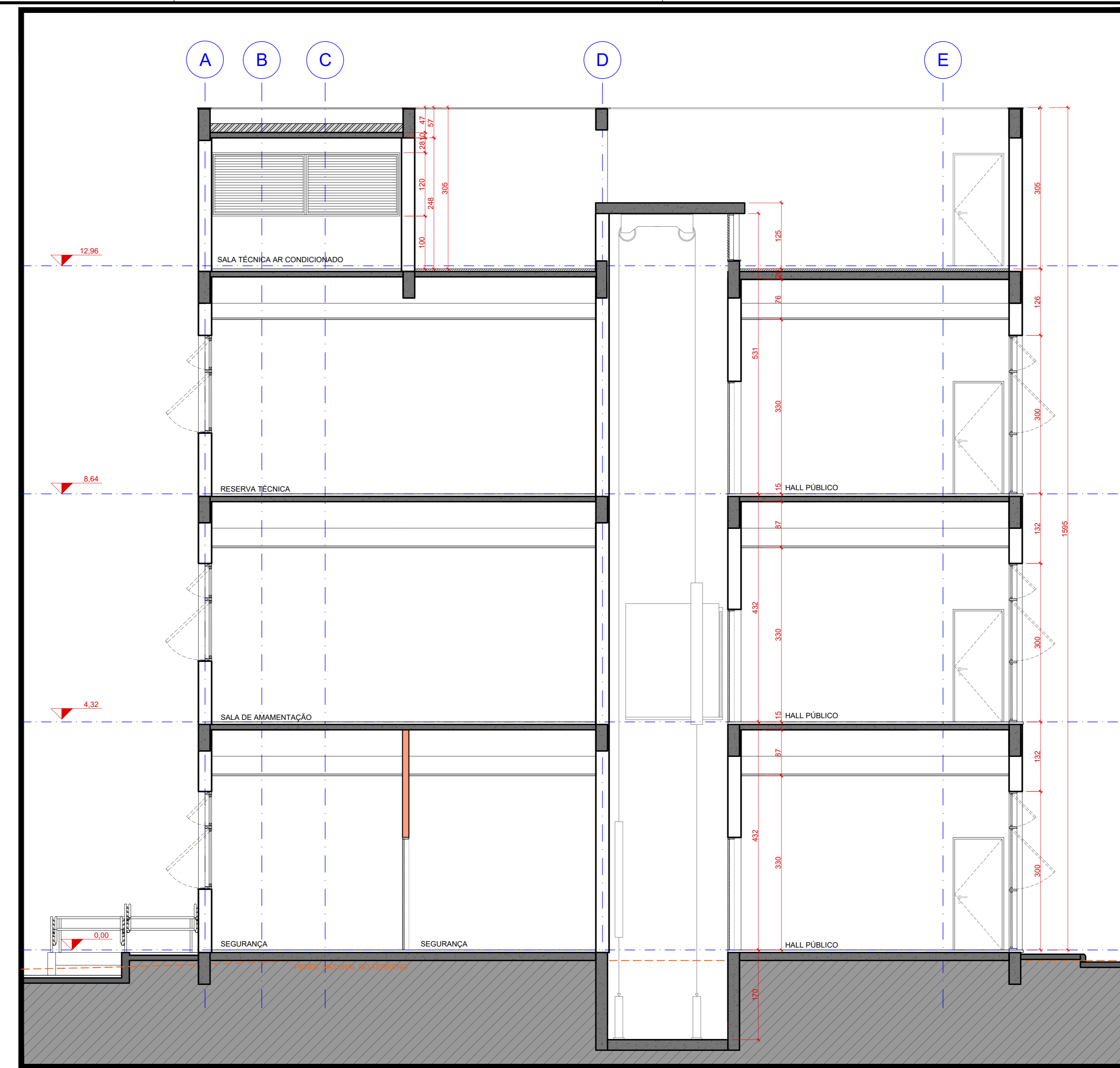

CORTE BB  
1/50



CORTE CC  
1/50

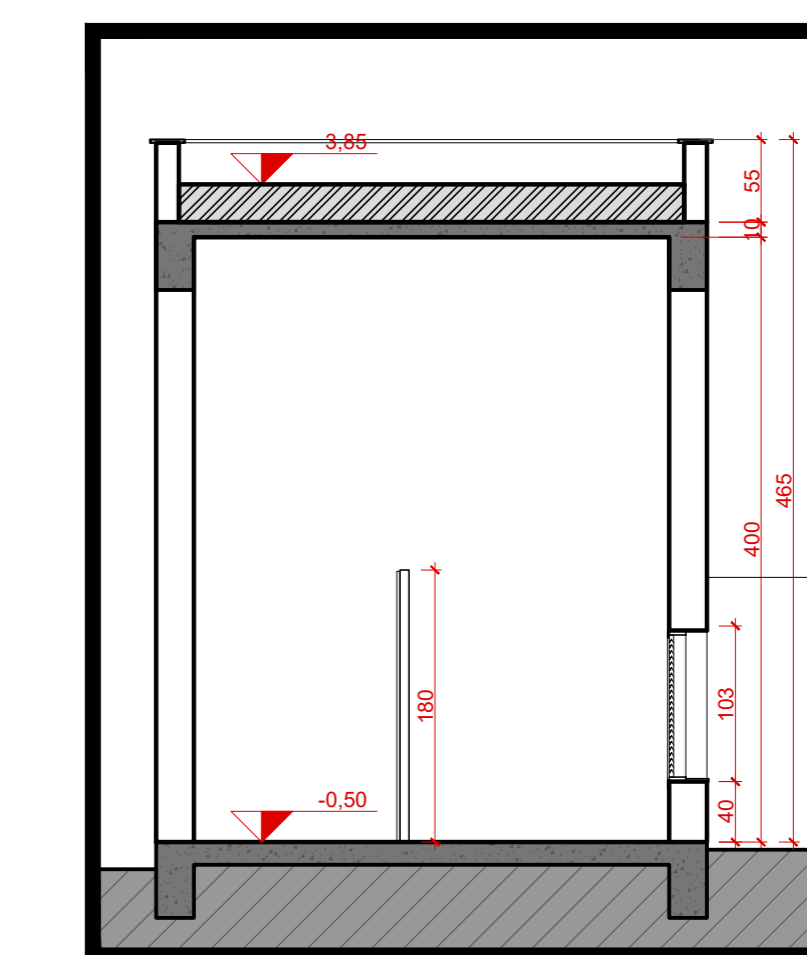

CORTE DD - SUBESTAÇÃO  
1/50

**LEGENDA**

- PAREDES DE 10cm EM GESSO ACARTONADO ATÉ LAJE/VIDA DIVISÓRIA ACÚSTICA COM LA DE ROCHA
- PAREDES DE 10cm EM GESSO ACARTONADO ATÉ LAJE/VIDA PLACAS VERDES RESISTENTES A UMIDADE DIVISÓRIA ACÚSTICA COM LA DE ROCHA
- PAREDES EM ALVENARIA

10 - QUALIDADE TÉCNICA DE ALVENARIA (CONCRETO ARMADO) E GESSO ACARTONADO EM GESSO EM CONFORME COM O PROJETO.  
11 - CONFORME NORMATIVA LOCAL, OS PROJETOS DE PARTICIPAÇÃO E MANUTENÇÃO DEVE SER APROVADO POR LEI Nº 10.000/2018.  
12 - OS DESENVOLVIMENTOS DEVE SER APROVADO POR LEI Nº 10.000/2018.  
13 - O PROJETO DEVE SER APROVADO POR LEI Nº 10.000/2018.  
14 - O PROJETO DEVE SER APROVADO POR LEI Nº 10.000/2018.  
15 - O PROJETO DEVE SER APROVADO POR LEI Nº 10.000/2018.  
16 - O PROJETO DEVE SER APROVADO POR LEI Nº 10.000/2018.  
17 - O PROJETO DEVE SER APROVADO POR LEI Nº 10.000/2018.  
18 - O PROJETO DEVE SER APROVADO POR LEI Nº 10.000/2018.  
19 - O PROJETO DEVE SER APROVADO POR LEI Nº 10.000/2018.  
20 - O PROJETO DEVE SER APROVADO POR LEI Nº 10.000/2018.

REVISÃO	Nº	DATA	COMENTÁRIOS
REVISÃO	04	13/07/2018	CONFORME COMENTÁRIOS DO TRT
REVISÃO	03	11/07/2018	CONFORME COMENTÁRIOS DO TRT
REVISÃO	02	26/06/2018	CONFORME COMENTÁRIOS DO TRT
REVISÃO	01	15/06/2018	EMITIDO PARA COMENTÁRIOS
EMISSÃO FINAL	00	23/03/2018	EMITIDO PARA COMENTÁRIOS

OPORTUNIDADE  

**TRIBUNAL REGIONAL DO TRABALHO DA 4ª REGIÃO**  
 AV. PRAIA DE BELAS, 1190 - PORTO ALEGRES - BARRIO MENINO DEUS - CEP 9110-902  
 FONE: 51 3226-2000  
 HOME PAGE: <http://www.trt4.jus.br>  
 E-MAIL: [atendimento@trt4.jus.br](mailto:atendimento@trt4.jus.br) / [engenharia@trt4.jus.br](mailto:engenharia@trt4.jus.br)

CONTRATADA <b>SANTINI E ROCHA</b> SANTINI E ROCHA ARQUITETOS SOCIEDADE SIMPLS LTDA RUA MOSTARDEIRA, 190 - COAL. 01 - PORTO ALEGRES - BARRIO INDEPENDÊNCIA - CEP 94038-000 FONE: 51 3332-8911 CEP: 94.127-000		ARQUITETURA CÍCERO SANTINI E SILVA HENRIQUE CASTELHANO COSTA SÉRGIO LIMA RAMOS	
COMPILADOR CÍCERO SANTINI E SILVA HENRIQUE CASTELHANO COSTA SÉRGIO LIMA RAMOS		REVISOR CÍCERO SANTINI E SILVA HENRIQUE CASTELHANO COSTA SÉRGIO LIMA RAMOS	
OBJETO FORO DA JT DE SANTA ROSA		ASSINATURA PROJETISTA ASSINATURA AUTOR DO PROJETO	
ENDEREÇO RUA SUISE DE CARVALHO, 500 - SANTA ROSA		PREÇO R\$ 1.000,00	
CONTEÚDO CORTES AA, BB E CC		DATA 26/03/2018	
ESCALA 1/50		IDENTIFICAÇÃO <b>EXE09/27</b>	



PLANTA DE FORRO - PAVIMENTO TÉRREO  
1/50

### LEGENDA

#### FORRO

SÍMBOLO	DESCRIÇÃO
[Red Dashed Box]	LUMINÁRIA DE EMBUTIR. PADRÃO REFERENCIAL LUMICENTER GSA11 - E232. LÂMPADA FLUORESCENTE TUBULAR T8 COM CONTROLE DE OFUSCAMENTO.
[Green Dashed Box]	LUMINÁRIA DE SOBREPOR. PADRÃO REFERENCIAL LUMICENTER GSA11 - E232. LÂMPADA FLUORESCENTE TUBULAR T8 COM CONTROLE DE OFUSCAMENTO.
[Square with X]	AR CONDICIONADO CONFORME PROJETO ESPECÍFICO
[Blue Box]	FORRO MINERAL, PLACAS 625x1250x15mm
[Light Blue Box]	PVC, PLACAS 625x1250x15mm
[Grey Box]	SEM FORRO PINTURA ACRÍLICA COR CINZA ASFALTO SUVINIL
[White Box]	SEM FORRO PINTURA PVA BRANCA
[Green Box]	INÍCIO DA PAGINAÇÃO
[Red Circle]	ALTURA DO PÉ DIREITO

PLANTA DE FORRO DA SUBESTAÇÃO  
1/50



PLANTA DE FORRO - PAVIMENTO TÉRREO  
1/50

1- QUALQUER ALTERAÇÃO DE ALVENARIAS, ESQUADRIAS, ACABAMENTO EM GERAL DEVE SER CONFIRADO PELA EQUIPE DE PROJETO.  
2- CONFERIR MEDIDAS INDICADAS NOS PROJETOS ESPECÍFICOS DE FABRICAÇÃO E INSTALAÇÃO DE FERRAGENS PARA ADEQUAÇÃO ÀS EXIGÊNCIAS DO LOCAL.  
3- ESTE DOCUMENTO É BASE PARA DESENVOLVIMENTO DE OUTROS PROJETOS, NÃO SENDO VÁLIDO PARA EXECUÇÃO DA OBRAS SEM A CONCORDÂNCIA DA SANTINI E ROCHA ARQUITETOS.  
4- PARA A EXECUÇÃO DA OBRAS, SUBMITER OS DESENHOS DE ARQUITETURA PARA UMA VERIFICAÇÃO DE CÁLCULO ESTRUTURAL, ESOJ EXIGIR DA EMPRESA FORNECEDORA A SUPLENÇÃO DE SEUS PROJETOS DE FUNDACÃO, TERRENO E CÁLCULO, COM O DIMENSIONAMENTO PADRÃO DE TODOS OS COMPONENTES DE A COTA DE NÍVEL 3,00 CONFORME AO NÍVEL 3,00 DO TERRENO NATURAL.  
(ESPAÇO RESERVADO PARA OS CAMBIOS)

REVISÃO	Nº	DATA	COMENTÁRIO
REVISÃO	04	13/07/2018	CONFORME COMENTÁRIOS DO TRT
REVISÃO	03	11/07/2018	CONFORME COMENTÁRIOS DO TRT
REVISÃO	02	25/06/2018	CONFORME COMENTÁRIOS DO TRT
REVISÃO	01	19/06/2018	EMITIDO PARA COMENTÁRIOS
EMISSÃO INICIAL	00	23/03/2018	EMITIDO PARA COMENTÁRIOS

CONTRATANTE: **TRIBUNAL REGIONAL DO TRABALHO DA 4ª REGIÃO**  
 AV. PRAIA DE BELAS, 1100 - PORTO ALEGRES - BAIRRO MÊNIO DEUS - CEP 90110-903  
 FONE 51 3255-2000  
 HOME PAGE: <http://www.trt4.jus.br>  
 E-MAIL: [satini@trt4.gov.br](mailto:satini@trt4.gov.br) (Serviço de Engenharia e Arquitetura)

CONTRATADA: **SANTINI E ROCHA ARQUITETOS SOCIEDADE SIMPLES LTDA**  
 RUA MOSTARDEIRO, 992 - COIÁ - PORTO ALEGRES - BAIRRO INDEPENDÊNCIA - CEP 90430-000  
 FONE 51 3332-8911  
 CNPJ: 90.157.953/0001-45

COORDENADOR COORDENAÇÃO TÉCNICA	RESPONSÁVEIS TÉCNICOS	ESPECIALIDADE	ARQUITETURA PROJETAR
CÍCERO SANTINI E SILVA PROJETAR	HENRIQUE ROCHA PROJETAR	AUTOR DO PROJETO	CÍCERO SANTINI E SILVA PROJETAR
HENRIQUE CASTELLAN COSTAMILAN PROJETAR	SÉRGIO ILLIA RAMOS PROJETAR		HENRIQUE CASTELLAN COSTAMILAN PROJETAR

OBRA: **FORO DA JT DE SANTA ROSA**

ENDEREÇO: RUA DAQUE DE CASAS S/Nº - SANTA ROSA

CONTEÚDO: PLANTAS DE FORRO PAVIMENTO TÉRREO

FRANCHA Nº: **EXE10/27**

DATA: 23/03/2018 ESCALA: 1/50 ARQUIVO DWG: 01.ETR/ELEV.TOT.004

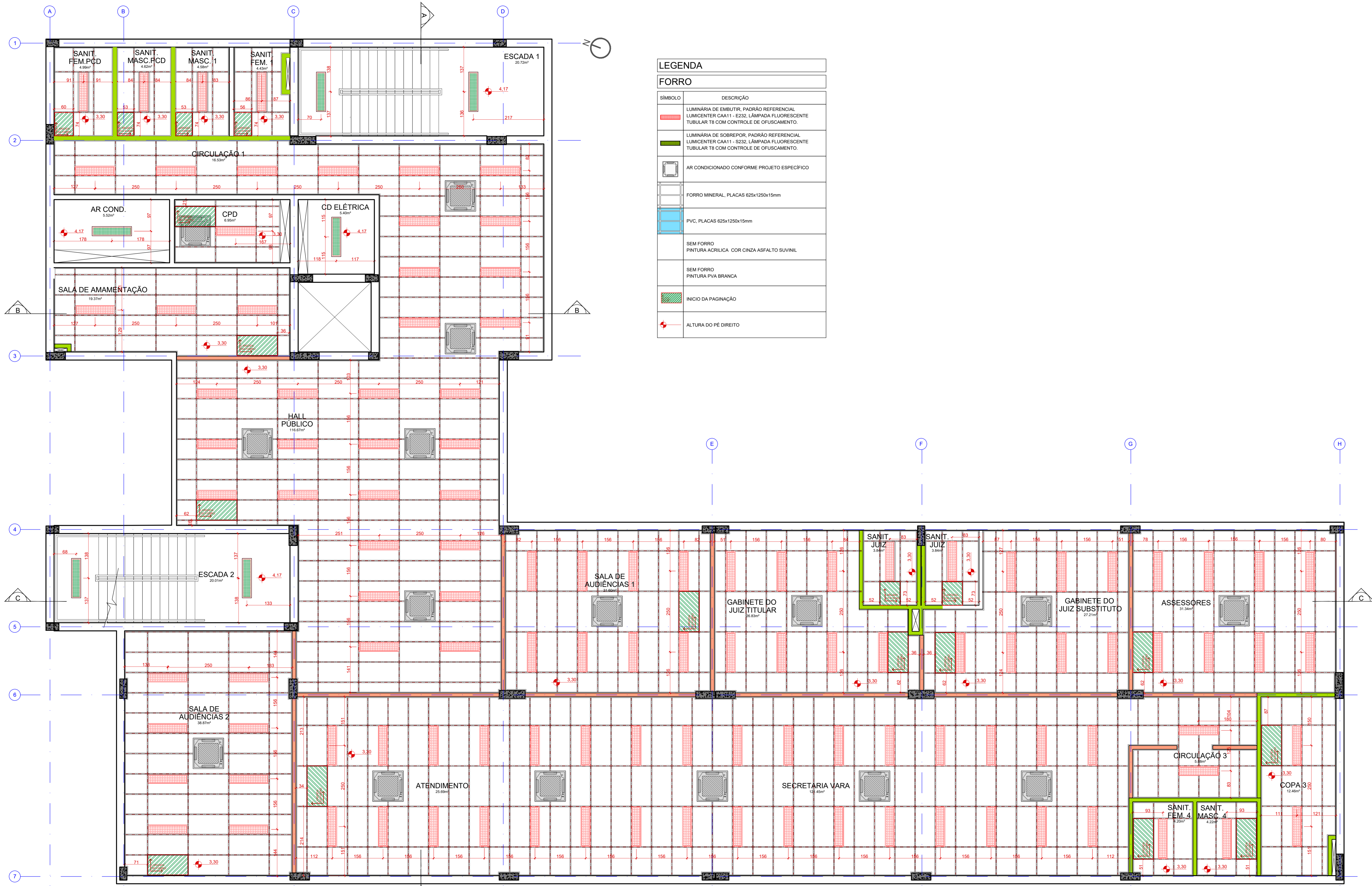

**LEGENDA**

SÍMBOLO	DESCRIÇÃO
[Red dashed line]	LUMINÁRIA DE EMBUTIR, PADRÃO REFERENCIAL LUMICENTER CA11 - E232, LÂMPADA FLUORESCENTE TUBULAR T8 COM CONTROLE DE OFUSCAMENTO.
[Green dashed line]	LUMINÁRIA DE SOBREPOR, PADRÃO REFERENCIAL LUMICENTER CA11 - S232, LÂMPADA FLUORESCENTE TUBULAR T8 COM CONTROLE DE OFUSCAMENTO.
[Square with grid]	AR CONDICIONADO CONFORME PROJETO ESPECÍFICO
[White square]	FORRO MINERAL, PLACAS 625x1250x15mm
[Blue square]	PVC, PLACAS 625x1250x15mm
[Red circle]	SEM FORRO PINTURA ACRILICA, COR CINZA ASFALTO SUVINIL
[White circle]	SEM FORRO PINTURA PVA BRANCA
[Green hatched square]	INÍCIO DA PAGINAÇÃO
[Red circle with dot]	ALTURA DO PÉ DIREITO

PLANTA DE FORRO - 2º PAVIMENTO  
1/50

1) - QUALQUER ALTERAÇÃO DE ALVENARIAS, ESQUADRIAS, ACABAMENTO EM GERAL DEVE SER CONFERIDO PELA EQUIPE DE PROJETO.  
2) - CONFERIR MEDIDAS NO LOCAL, OS PRODUTOS EXECUTADOS DE FABRICAÇÃO E MONTAGEM DEVERÃO SER ADEQUADOS AOS LEVANTAMENTOS NO LOCAL.  
3) - ESTE DOCUMENTO É BASE PARA RESERVAMENTO DE OUTROS PROJETOS, NÃO É VÁLIDO PARA A EXECUÇÃO DA OBRA SEM A CONCORDÂNCIA DA SANTINI E ROCHA ARQUITETOS E A LIBERAÇÃO DA EQUIPE TÉCNICA DO TRIBUNAL REGIONAL DO TRABALHO.  
4) - PARA A EXECUÇÃO DA OBRA, SUBMETER OS REQUISITOS DE ANÁLISE E UMA VERIFICAÇÃO DE CÁLCULO ESTRUTURAL (EQU) EXGUR DA EMPRESA PROMOTORA À REPRESENTAÇÃO DE UM PROJETO DE FABRICAÇÃO DE SERVIÇOS E CÁLCULO, COM O DIMENSIONAMENTO FINAL DE TODOS OS COMPONENTES, DE ACORDO COM AS NORMAS CORRESPONDENTES, SENDO, SOB O TERMO DE RESPONSABILIDADE DO PROFISSIONAL.  
(ESPAÇO RESERVADO PARA OS CAMBIOS)

REVISÃO	Nº	DATA	COMENTÁRIOS
REVISÃO	04	13/07/2018	CONFORME COMENTÁRIOS DO TRT
REVISÃO	03	11/07/2018	CONFORME COMENTÁRIOS DO TRT
REVISÃO	02	25/06/2018	CONFORME COMENTÁRIOS DO TRT
REVISÃO	01	15/06/2018	EMITIDO PARA COMENTÁRIOS
EMISSÃO INICIAL	00	23/03/2018	EMITIDO PARA COMENTÁRIOS
REVISÃO	Nº	DATA	

**CONTRATANTE**  
**TRIBUNAL REGIONAL DO TRABALHO DA 4ª REGIÃO**  
 AV. PRAIA DE BELAS, 1100 - PORTO ALEGRES - BAIRRO MENINO DEUS - CEP 90410-903  
 FONE 51 3255-2000  
 HOME-PAGE: <http://www.trt4.jus.br>  
 E-MAIL: [searg@trt4.gov.br](mailto:searg@trt4.gov.br) (Serviço de Engenharia e Arquitetura)

**CONTRATADA**  
**SANTINI E ROCHA ARQUITETOS**  
 RUA MOSTARDEIRO, 992 - CONJ. G3 - PORTO ALEGRES - BAIRRO INDEPENDÊNCIA - CEP 90430-000  
 FONE 51 3332-8911  
 CNPJ: 09.157.553/0001-45

RESPONSÁVEL TÉCNICO	ESPECIALIDADE	ARQUITETURA
CICERO SANTINI E SILVA HENRIQUE ROCHA HENRIQUE CASTELLAN COSTAMLAN SÉRGIO ILLHA RAMOS	ARQUITETURA	ARQUITETURA
HENRIQUE ROCHA HENRIQUE CASTELLAN COSTAMLAN SÉRGIO ILLHA RAMOS	AUTOR DO PROJETO	ARQUITETURA

OBRA: **FORO DA JT DE SANTA ROSA**  
 ENDEREÇO: RUA DUQUE DE CAIXAS S/Nº - SANTA ROSA  
 ASSINATURA PROPRIETÁRIO  
 ASSINATURA AUTOR DO PROJETO

CONTEÚDO: PLANTAS DE FORRO 2º PAVIMENTO  
 DATA: 23/03/2018  
 ESCALA: 1/50  
 FRANCHA Nº: **EXE11/27**  
 ARQUIVO DWG: 01-STR-EXE-TOT-004



PLANTA DE FORRO - 3º PAVIMENTO  
1/50

**LEGENDA**

**FORRO**

SÍMBOLO	DESCRIÇÃO
[Red dashed line symbol]	LUMINÁRIA DE EMBUTIR, PADRÃO REFERENCIAL LUMICENTER CAA11 - E232, LÂMPADA FLUORESCENTE TUBULAR T8 COM CONTROLE DE OFUSCAMENTO.
[Green dashed line symbol]	LUMINÁRIA DE SOBREPOR, PADRÃO REFERENCIAL LUMICENTER CAA11 - S232, LÂMPADA FLUORESCENTE TUBULAR T8 COM CONTROLE DE OFUSCAMENTO.
[Grey square symbol]	AR CONDICIONADO CONFORME PROJETO ESPECÍFICO
[White square symbol]	FORRO MINERAL, PLACAS 625x1250x15mm
[Blue square symbol]	PVC, PLACAS 625x1250x15mm
[White square symbol]	SEM FORRO PINTURA ACRÍLICA - COR CINZA ASFALTO SÚVIL
[White square symbol]	SEM FORRO PINTURA PVA BRANCA
[Green hatched square symbol]	INÍCIO DA PAGINAÇÃO
[Red circle with crosshair symbol]	ALTURA DO PÉ DIREITO

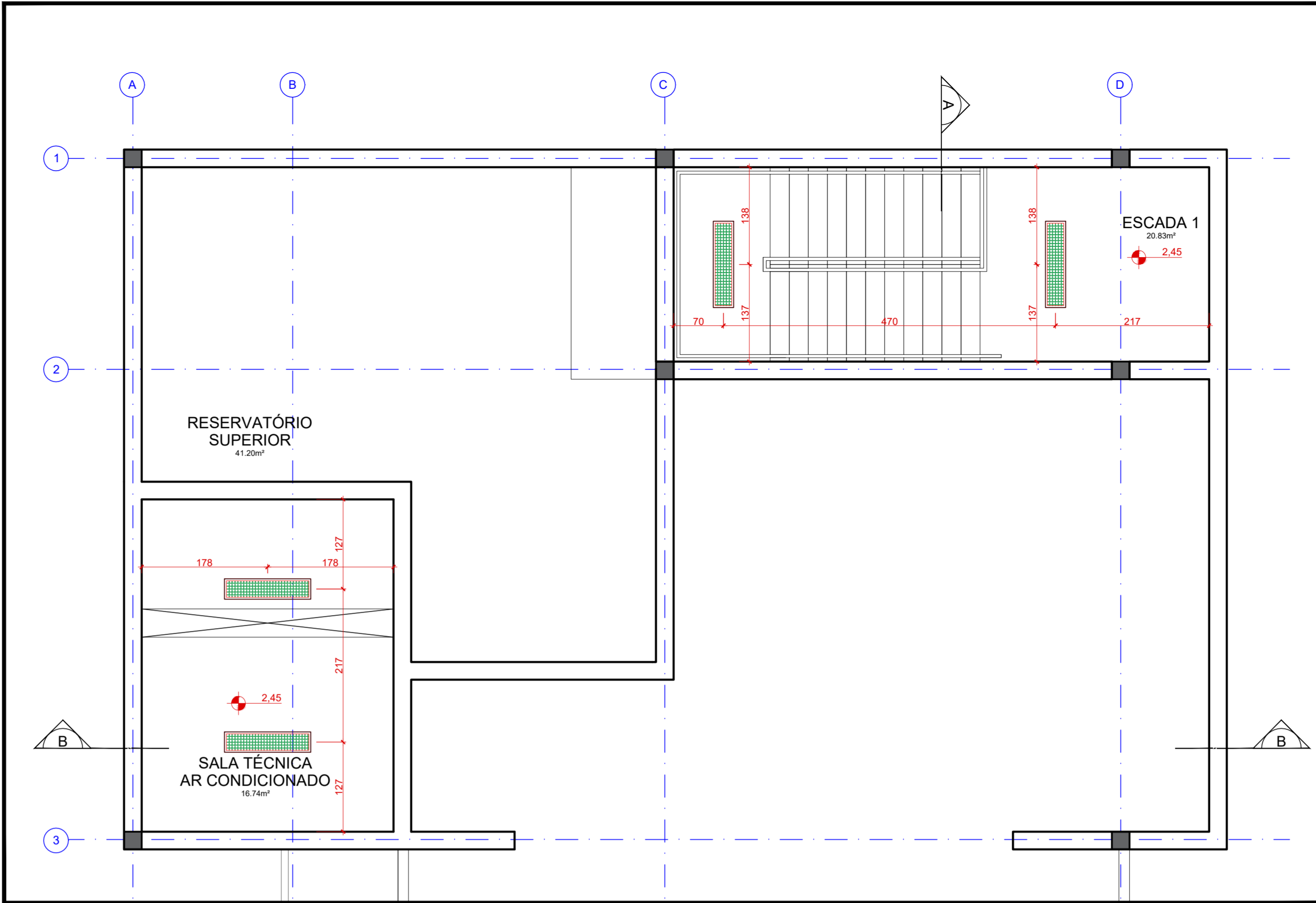

PLANTA DE FORRO - TERRAÇO TÉCNICO  
1/50

11 - QUALQUER ALTERAÇÃO DE ALVENARIAS, ESQUADRIAS, ACABAMENTO EM GERAL DEVE SER CONFERIDA PELA EQUIPE DE PROJETO.  
12 - CONFERIR MEDIDAS NO LOCAL, OS PRODUTOS EXECUTIVOS DE FABRICAÇÃO E MONTAGEM DEVERÃO SER ADEQUADOS AOS LEVANTAMENTOS NO LOCAL.  
13 - ESTE DOCUMENTO É VÁLIDO PARA RESERVAMENTO DE OUTROS PROJETOS, MAS É VÁLIDO PARA A EXECUÇÃO DA OBRA SEM A CONCORDANCIA DO SANTINI E ROCHA ARQUITETOS E A LIBERAÇÃO DA EQUIPE TÉCNICA DO TRIBUNAL REGIONAL DO TRABALHO.  
14 - PARA A EXECUÇÃO DA OBRA, SUBMETTER OS REQUISITOS DE ANÁLISE E UMA VERIFICAÇÃO DE CÁLCULO ESTRUTURAL, ESSA EXIGIR DA EMPRESA PROMOTORA A REPRESENTAÇÃO DE UM PROJETO DE FABRICAÇÃO DE SERVIDOS E CÁLCULO COM O DIMENSIONAMENTO FINAL DE TODOS OS COMPONENTES, DE ACORDO COM O NBR 5306-2003 (NBR 5306-2003, 2003, 2003).  
(ESPAÇO RESERVADO PARA OS CARIÓTIPOS)

REVISÃO	Nº	DATA	COMENTÁRIOS
REVISÃO	04	13/07/2018	CONFORME COMENTÁRIOS DO TRT
REVISÃO	03	11/07/2018	CONFORME COMENTÁRIOS DO TRT
REVISÃO	02	25/06/2018	CONFORME COMENTÁRIOS DO TRT
REVISÃO	01	15/06/2018	EMITIDO PARA COMENTÁRIOS
EMISSÃO INICIAL	00	23/03/2018	EMITIDO PARA COMENTÁRIOS
REVISÃO	Nº	DATA	

**CONTRATANTE**  
**TRIBUNAL REGIONAL DO TRABALHO DA 4ª REGIÃO**  
 AV. PRAIA DE BELAS, 1100 - PORTO ALEGRE/RS - BARRIO MENINO DEUS - CEP 90110-903  
 FONE 051 3255-2000  
 HOME-PAGE: <http://www.trt4.jus.br>  
 E-MAIL: [searg@trt4.gov.br](mailto:searg@trt4.gov.br) (Serviço de Engenharia e Arquitetura)

**CONTRATADA**  
**SANTINI E ROCHA ARQUITETOS**  
 RUA MOSTARDEIRO, 992 - CONJ. G3 - PORTO ALEGRE/RS - BARRIO INDEPENDENCIA - CEP 90430-000  
 FONE 051 3332-8911  
 CNPJ: 09.157.853/0001-45

CONTRATADA	ESPECIALIDADE	ARQUITETURA
CICERO SANTINI E SILVA RESPONSÁVEL TÉCNICO	PROJETO MÓDULO	PROJETO MÓDULO
HENRIQUE ROCHA RESPONSÁVEL TÉCNICO	AUTOR DO PROJETO	HENRIQUE ROCHA
HENRIQUE CASTELLAN COSTAMILAN RESPONSÁVEL TÉCNICO	HENRIQUE CASTELLAN COSTAMILAN	HENRIQUE CASTELLAN COSTAMILAN
SÉRGIO ILLHA RAMOS RESPONSÁVEL TÉCNICO	SÉRGIO ILLHA RAMOS	SÉRGIO ILLHA RAMOS

OBRA: **FORO DA JT DE SANTA ROSA**

ENDEREÇO: RUA DUQUE DE CAIAS S/N - SANTA ROSA/RS

CONTEÚDO: PLANTAS DE FORRO 3º PAVIMENTO E TERRAÇO TÉCNICO

DATA: 23/03/2018

ESCALA: 1/50

FRANCHA Nº: **EXE12/27**

ARQUIVO DWG: 01-STR-EXE-TOT-004

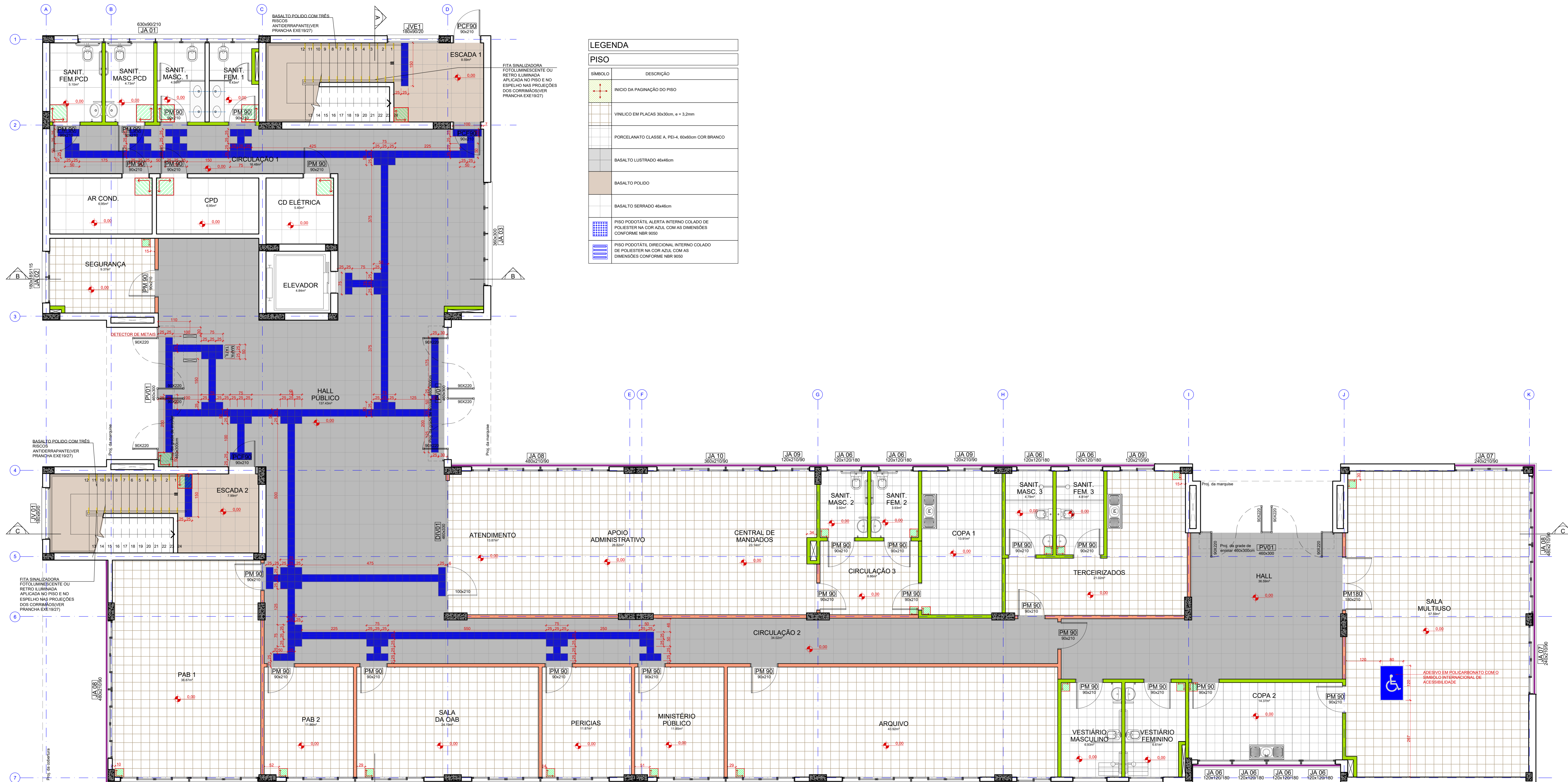

**LEGENDA**

**PISO**

SÍMBOLO	DESCRIÇÃO
[Cruz vermelha]	INÍCIO DA PAGINAÇÃO DO PISO
[Linha verde]	VINÍLICO EM PLACAS 30x30cm, e = 3,2mm
[Linha cinza]	PORCELANATO CLASSE A, PEI-4, 60x60cm COR BRANCO
[Linha amarela]	BASALTO LUSTRADO 46x46cm
[Linha azul]	BASALTO POLIDO
[Linha verde escuro]	BASALTO SERRADO 46x46cm
[Linha azul com pontos]	PISO PODOTÁTIL ALERTA INTERNO COLADO DE POLIÉSTER NA COR AZUL COM AS DIMENSÕES CONFORME NBR 9050
[Linha azul com pontos]	PISO PODOTÁTIL DIRECIONAL INTERNO COLADO DE POLIÉSTER NA COR AZUL COM AS DIMENSÕES CONFORME NBR 9050

PLANTA DE PISO - PAVIMENTO TÉRREO  
1/50

1- QUALQUER ALTERAÇÃO DE ALVENARIAS, EQUIPARAS, AGUAMENTO EM GERAL DEVE SER CONFIRADO PELA EQUIPE DE PROJETO.  
 2- CONFERIR MEDIDA ACIUAL DE PROJETOS EXECUTIVOS DE PAVIMENTAÇÃO E ENTERRAMENTO DE ENCAMBOS, RELEVAMENTOS, TALUDES.  
 3- ESTE DOCUMENTO É BASE PARA DESENVOLVIMENTO DE OUTROS PROJETOS, NÃO É VÁLIDO PARA A EXECUÇÃO DA OBRA SEM A CONCORDÂNCIA DA SANTINI E ROCHA ARQUITETOS E LÍBREROS DA ESCALA TÉCNICA DO TRIBUNAL REGIONAL DO TRABALHO DA 4ª REGIÃO PARA A EXECUÇÃO DA OBRA. SUBMITER OS PROJETOS DE ARQUITETURA COM VERIFICAÇÃO DE CÁLCULO ESTRUTURAL, EQUIP. EXOR DA EMPRESA RESPONSÁVEL E DIMENSÃO DE PROJETOS DE PAVIMENTAÇÃO, ENTERRAMENTO E CÁLCULO COM DIMENSÃO FINAL DE TODOS OS COMPONENTES.  
 4- A COTA DE NÍVEL 0,00 CORRESPONDE AO NÍVEL 0,00 TERRENO NATURAL.  
 (ESPANHO RESERVADO PARA OS CASOS)

REVISÃO	DATA	COMENTÁRIOS	
04	13/07/2018	CONFORME COMENTÁRIOS DO TRT	
03	11/07/2018	CONFORME COMENTÁRIOS DO TRT	
02	25/06/2018	CONFORME COMENTÁRIOS DO TRT	
01	15/06/2018	EMITIDO PARA COMENTÁRIOS	
EMISSÃO INICIAL	00	23/03/2018	EMITIDO PARA COMENTÁRIOS
REVISÃO	Nº	DATA	

**CONTRATANTE**  
**TRIBUNAL REGIONAL DO TRABALHO DA 4ª REGIÃO**  
 AV. PRAIA DE BELAS, 1100 - PORTO ALEGRES - BAIRRO MENINO DEUS - CEP 90110-903  
 FONE 051 3255-2000  
 HOME PAGE: <http://www.trt4.jus.br>  
 E-MAIL: [trt4@trt4.gov.br](mailto:trt4@trt4.gov.br) (Serviço de Engenharia e Arquitetura)

**CONTRATADA**  
**SANTINI E ROCHA ARQUITETOS**  
 RUA MOSTARDEIRO, 992 - COA. 03 - PORTO ALEGRES - BAIRRO INDEPENDÊNCIA - CEP 90430-000  
 FONE 051 3332-8911  
 E-MAIL: [santini@tr4.gov.br](mailto:santini@tr4.gov.br)  
 CNPJ: 09.157.833/0001-45

COORDENAÇÃO TÉCNICA	RESPONSÁVEIS TÉCNICOS	OBRA	ENDEREÇO	CONTEÚDO	DATA	ESCALA	FRANCHA Nº
CÍCERO SANTINI E SILVA HENRIQUE ROCHA HENRIQUE CASTELLAN COSTAMILAN SÉRGIO ILLA RAMOS	ARQUITETURA PROJETO BÁSICO AUTOR DO PROJETO PROJETO EXECUTIVO	FORO DA JT DE SANTA ROSA	RUA DOQUE DE CASAS S/Nº - SANTA ROSA/RS	PLANTAS DE PISO PAVIMENTO TÉRREO	23/03/2018	1/50	EXE 13/27 ARQUIVO DWG: 01-STR-EXE-107404