

**LEGENDA**

| PISO    |  |
|---------|--|
| SÍMBOLO | DESCRIÇÃO                                      |
| 01      | VINILICO EM PLACAS 30x30cm, e = 3,2mm          |
| 02      | PORCELANATO CLASSE A, PE-4, 60x60cm COR BRANCO |
| 03      | BASALTO LUSTRADO 46x46cm                       |
| 04      | BASALTO POLIDO 46x46cm                         |
| 05      | BASALTO SERRADO 46x46cm                        |
| 06      | BLOCO INTERTRAVADO DE CONCRETO                 |
| 07      | BASALTO LEVIGADO 46x46cm                       |

| FORRO   |  |
|---------|--|
| SÍMBOLO | DESCRIÇÃO  |
| 01      | FORRO MINERAL PLACAS 625x1250x15mm                   |
| 02      | SEM FORRO PINTURA ACRILICA COR CINZA ASFALTO SUVINIL |
| 03      | FORRO PVC PLACAS 625x1250x15mm                       |
| 04      | SEM FORRO PINTURA PVA, COR BRANCA                    |

| PAREDE  |   |
|---------|---|
| SÍMBOLO | DESCRIÇÃO   |
| 01      | PINTURA ACRILICA COM ACABAMENTO ACETINADO COR PALHA SUVINIL   |
| 02      | CERÂMICA CLASSE A, PE-4, 60x60cm COR BRANCO ATÉ O FORRO   |
| 03      | PINTURA PVA FOSCA COR CINZA ASFALTO (P181) SUVINIL  |
| 04      | PINTURA ACRILICA COM ACABAMENTO ACETINADO COR VERDE REGATA (P24) SUVINIL  |
| 05      | TEXTURA RISCADA REFERÊNCIA TEXTURATTO RUSTICO DA SUVINIL COR ELEFANTE (D181)  |
| 06      | TEXTURA RISCADA REFERÊNCIA TEXTURATTO RUSTICO DA SUVINIL COR CURO BRANCO (A182)   |
| 07      | TEXTURA RISCADA REFERÊNCIA TEXTURATTO RUSTICO DA SUVINIL COR CINZA ASFALTO (P181)                                       |
| 08      | PAREDES DE 15cm EM GESSO ACARTONADO ATÉ LAJE/IVA DIVISÓRIA ACÚSTICA COM LÃ DE ROCHA                                     |
| 09      | PAREDES DE 15cm EM GESSO ACARTONADO ATÉ LAJE/IVA PLACAS VIBRIS RESISTENTES A UMIDADE DIVISÓRIA ACÚSTICA COM LÃ DE ROCHA |
| 10      | PAREDES INTERNAS DE 15cm EM ALVENARIA   |
| 11      | PAREDES EXTERNAS DE 25cm EM ALVENARIA   |

**OBSERVAÇÕES**

01- QUALQUER ALTERAÇÃO DE ALVENARIAS, ESQUADRIAS, ACABAMENTO EM GERAL DEVE SER CONFERIDO PELA EQUIPE DE PROJETO  
 02- CONFIRAR MEDIDAS NO LOCAL, OS PROJETOS EXECUTIVOS DE FABRICAÇÃO E MONTAGEM DEVEM SER LEVANTADOS NOS LEVANTAMENTOS "IN LOCO"  
 03- ESTE DOCUMENTO É A BASE PARA DESENVOLVIMENTO DE OUTROS PROJETOS, NÃO É VÁLIDO PARA A EXECUÇÃO DA OBRA SEM A CONCORDÂNCIA DA SANTINI E ROCHA ARQUITETOS E A LIBERAÇÃO DA EQUIPE TÉCNICA DO TRIBUNAL REGIONAL DO TRABALHO  
 04- PARA A EXECUÇÃO DAS OBRAS, SUBMETTER OS DESENHOS DE PROJETO PARA UMA VERIFICAÇÃO DE CÁLCULO ESTRUTURAL, E/OU EXIBIR DA EMPRESA FORNECEDORA A APRESENTAÇÃO DE UM PROJETO DE FABRICAÇÃO, DESENHOS E CÁLCULOS, COM O DIMENSIONAMENTO FINAL DE TODOS OS COMPONENTES (ESPAÇO RESERVADO PARA OS CARIMBOS)

| REVISÃO            | Nº | DATA       | ANOTAÇÃO  |
|--------------------|----|------------|---|
| REVISÃO            | 07 | 22/06/2018 | REVISÃO ATENDENDO SOLICITAÇÃO TRT DE 22/06/2018 |
| REVISÃO            | 06 | 21/06/2018 | REVISÃO ATENDENDO SOLICITAÇÃO TRT DE 18/06/2018 |
| REVISÃO            | 05 | 15/06/2018 | REVISÃO ATENDENDO SOLICITAÇÃO TRT DE 08/06/2018 |
| REVISÃO            | 04 | 11/05/2018 | REVISÃO ATENDENDO SOLICITAÇÃO TRT DE 10/05/2018 |
| REVISÃO            | 03 | 13/03/2018 | REVISÃO ATENDENDO APONTAMENTOS DE 15/02/2018    |
| REVISÃO            | 02 | 19/02/2018 | REVISÃO ATENDENDO APONTAMENTOS DE 05/02/2018    |
| EMISSIONAL INICIAL | 01 | 18/01/2018 | EMITIDO PARA COMENTÁRIOS                        |

CONTRATANTE  
**TRIBUNAL REGIONAL DO TRABALHO DA 4ª REGIÃO**  
 AV. PRAIA DE BELAS, 1100 - PORTO ALEGRE/RS - BAIRRO MENINO DEUS - CEP 90110-903  
 FONE 051 3255-2000  
 HOME-PAGE: <http://www.trt4.jus.br>  
 E-MAIL: [searg@trt4.gov.br](mailto:searg@trt4.gov.br) (Serviço de Engenharia e Arquitetura)

AUTOR DO PROJETO ARQUITETÔNICO  
**SANTINI E ROCHA ARQUITETOS**  
 RUA MOSTARDEIRO, 992 - CONJ. 03 - PORTO ALEGRE/RS - BAIRRO INDEPENDÊNCIA - CEP 90430-000  
 FONE 051 3332-6911  
 CNPJ: 90.157.553/0001-45

|   |   |
|---|---|
| CONTRATADA<br><b>SANTINI E ROCHA ARQUITETOS</b>   | ESPECIALIDADE<br>ARQUITETURA<br>PROJETO EXECUTIVO   |
| COORDENAÇÃO TÉCNICA<br>CÍCERO SANTINI E SILVA<br>PROJETO - CAU/ARQ/19   | AUTOR DO PROJETO<br>CÍCERO SANTINI E SILVA<br>PROJETO - CAU/ARQ/19  |
| RESPONSÁVEIS TÉCNICOS<br>HENRIQUE ROCHA<br>ARQUITETO - CAU/ARQ/19<br>HENRIQUE CASTELLAN COSTAMILAN<br>ARQUITETO - CAU/ARQ/19<br>SÉRGIO ILHA RAMOS<br>ARQUITETO - CAU/ARQ/19 | ASSINATURA PROPRIETÁRIO<br>HENRIQUE ROCHA<br>ARQUITETO - CAU/ARQ/19<br>HENRIQUE CASTELLAN COSTAMILAN<br>ARQUITETO - CAU/ARQ/19<br>SÉRGIO ILHA RAMOS<br>ARQUITETO - CAU/ARQ/19 |
| OBRA<br><b>PRÉDIO DA JT DE RIO GRANDE</b>   | ASSINATURA AUTOR DO PROJETO   |
| ENDEREÇO<br>RUA CAPITÃO TENENTE HEITOR PERDIGÃO, S/N  | FRANCHA Nº<br><b>EXE 07/38</b>  |
| CONTEÚDO<br>PLANTA DE COBERTURA   | ARQUIVO DWG<br>RIO-EXE-001-TOT-R07  |
| DATA<br>29/06/2017  | ESCALA<br>1/100   |



CORTE BB  
1:50

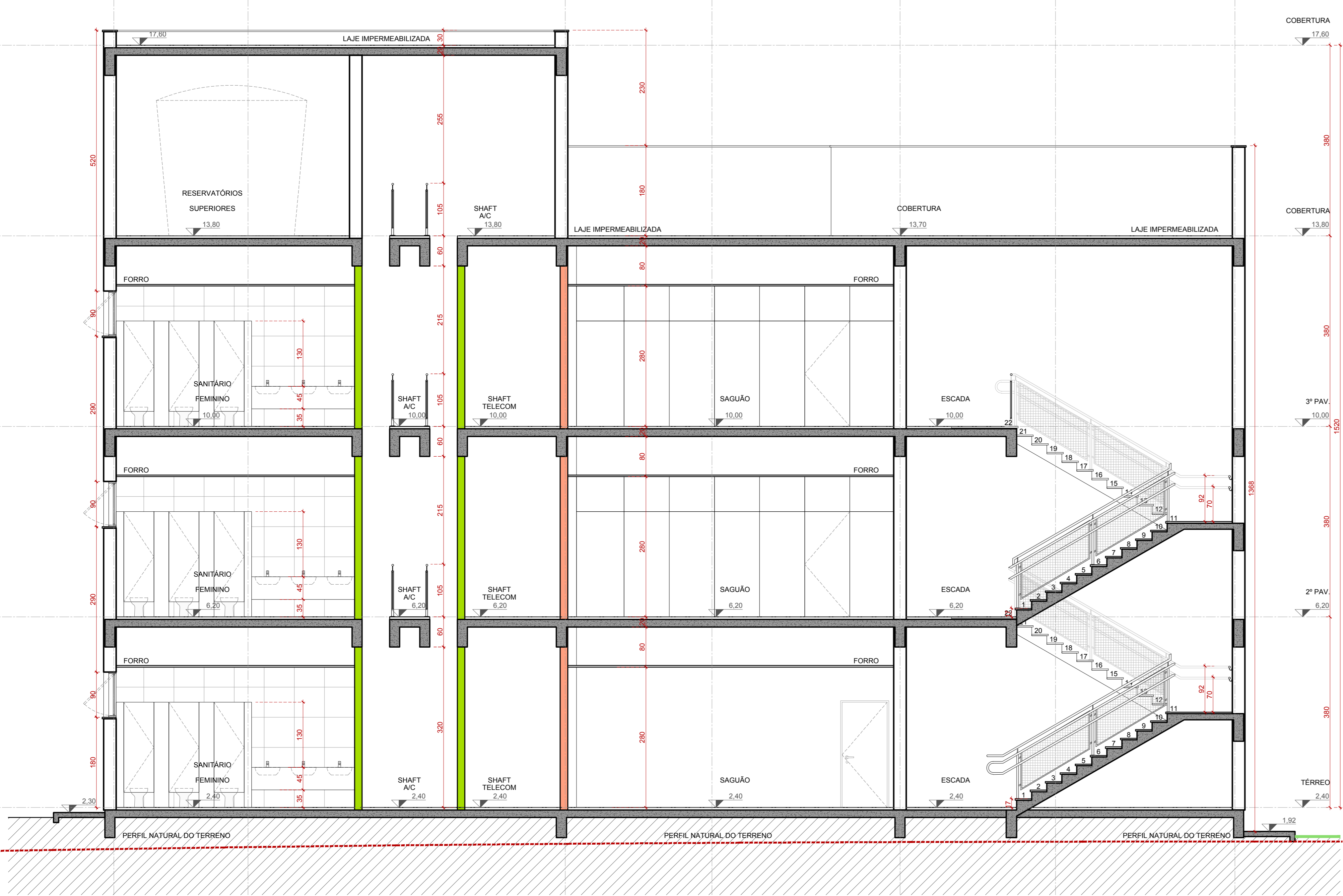

CORTE CC  
1:50

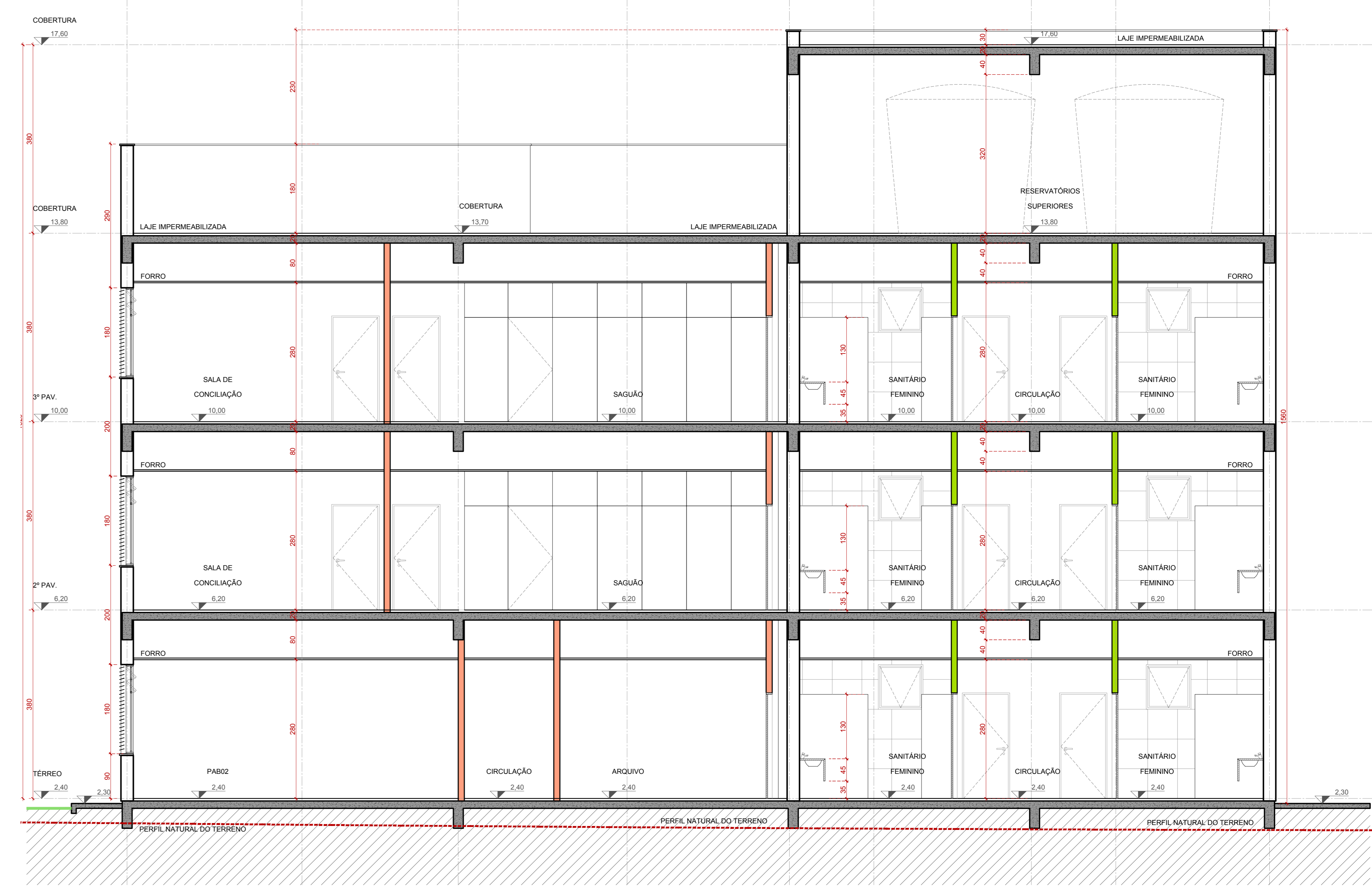

CORTE EE  
1:50

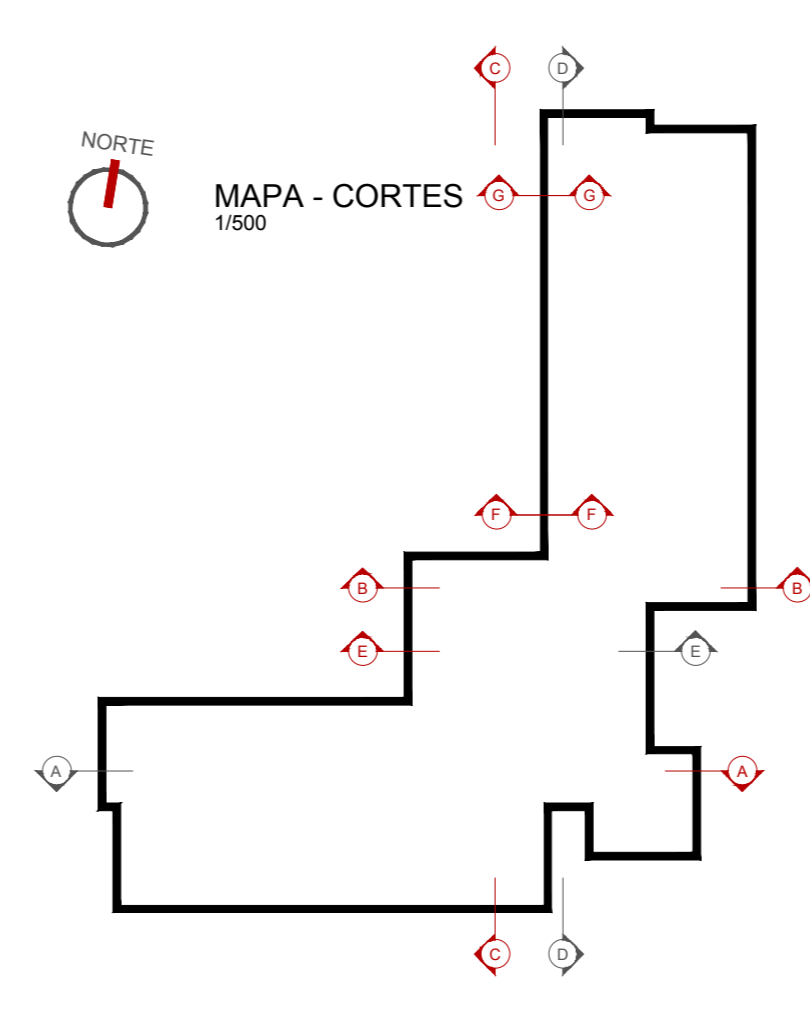
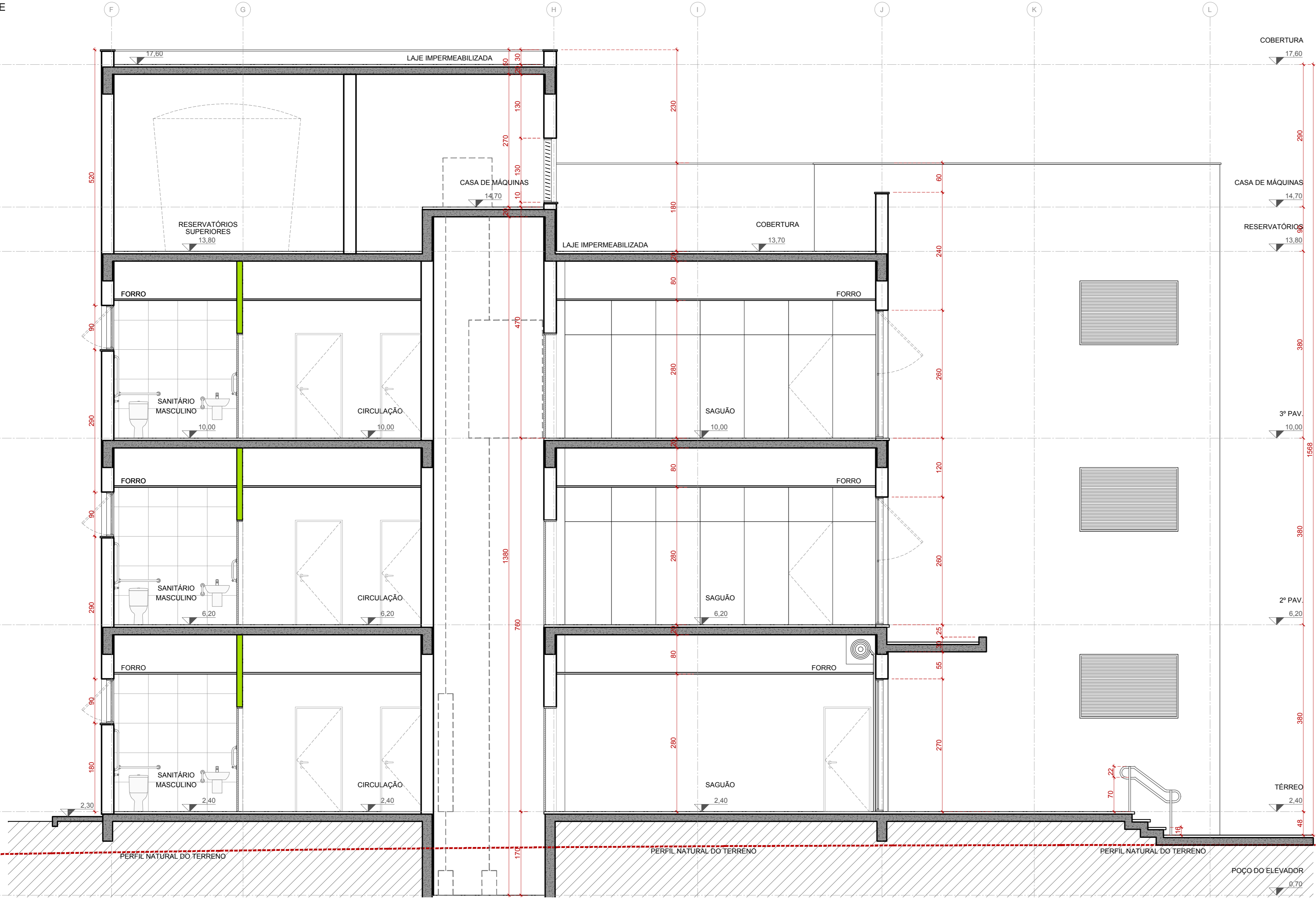

CORTE FF  
1:50

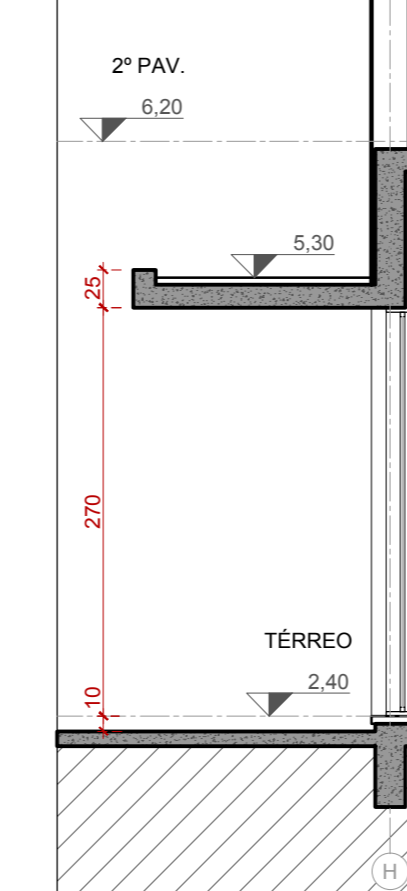

CORTE GG  
1:50

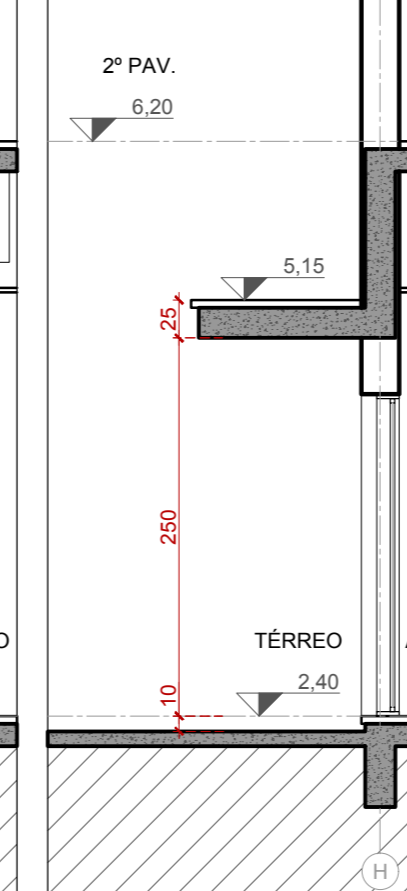

**LEGENDA**

|          |   |
|----------|---|
| [Symbol] | CEMICA CLASSE A PELA REDE MDR BRANCO  |
| [Symbol] | AREIA DE FERRUGEM   |
| [Symbol] | PERFIL PARA FORÇA COM CINDA APTALTO (P) 100X50                              |
| [Symbol] | PINTURA ACRILICA COM ACABAMENTO ACEFINADO COM COR DE MADEIRA ESCURAS BRUNAS |
| [Symbol] | TEXTURA PADRÃO  |
| [Symbol] | REF. ESTRUT. DE BRANCO DE BRANCO  |
| [Symbol] | REF. ESTRUT. DE COCADO  |
| [Symbol] | REF. ESTRUT. DE CINZA   |
| [Symbol] | REF. ESTRUT. DE CINZA   |
| [Symbol] | REF. ESTRUT. DE CINZA   |
| [Symbol] | REF. ESTRUT. DE CINZA   |
| [Symbol] | REF. ESTRUT. DE CINZA   |
| [Symbol] | REF. ESTRUT. DE CINZA   |
| [Symbol] | REF. ESTRUT. DE CINZA   |

12- QUANTO À ALTERAÇÃO DE AVANÇADA, ESCRITÓRIO, ACABAMENTO EM GERAL DEVER SER CONFERIDO PELA EQUIPE DE PROJETO;  
13- CONFERIR MEDIDA NO LOCAL DE PROJETO EXECUTIVO DE FABRICAÇÃO E MONTAGEM DEVER SER ADEQUADO AOS MOVIMENTOS NO LOCAL;  
14- OS ESTES DOCUMENTOS E SEU CONTEÚDO SÃO DE USO EXCLUSIVO DO CLIENTE, NÃO SE DEVEM USAR PARA A CRIAÇÃO DE OUTROS SEM A AUTORIZAÇÃO DA SANITARI E ROCHA. QUALQUER VIOLAÇÃO A ESTES TERMOS DE USO DEVERÁ SER DENUNCIADA À SANITARI E ROCHA. A SANITARI E ROCHA NÃO SE RESPONSABILIZA POR DANOS MATERIAIS OU MORAIS, DESPREZANDO O VALOR DE CALCULO ESTRUTURAL, EDO, EXCESSOS DA EMPRESA. A SANITARI E ROCHA NÃO SE RESPONSABILIZA POR DANOS MATERIAIS OU MORAIS, DESPREZANDO O VALOR DE CALCULO ESTRUTURAL, EDO, EXCESSOS DA EMPRESA.

| REVISÃO         | Nº | DATA       | ANOTAÇÃO  |
|-----------------|----|------------|---|
| REVISÃO         | 07 | 22/06/2018 | REVISÃO ATENDENDO SOLICITAÇÃO TRT DE 22/06/2018 |
| REVISÃO         | 06 | 21/06/2018 | REVISÃO ATENDENDO SOLICITAÇÃO TRT DE 18/06/2018 |
| REVISÃO         | 05 | 15/06/2018 | REVISÃO ATENDENDO SOLICITAÇÃO TRT DE 05/06/2018 |
| REVISÃO         | 04 | 11/05/2018 | REVISÃO ATENDENDO SOLICITAÇÃO TRT DE 10/05/2018 |
| REVISÃO         | 03 | 13/03/2018 | REVISÃO ATENDENDO APONTAMENTOS DE 15/02/2018    |
| REVISÃO         | 02 | 19/02/2018 | REVISÃO ATENDENDO APONTAMENTOS DE 05/02/2018    |
| EMISSÃO INICIAL | 01 | 18/01/2018 | EMITIDO PARA COMENTÁRIOS                        |
| REVISÃO         | Nº | DATA       | ANOTAÇÃO  |

**TRIBUNAL REGIONAL DO TRABALHO DA 4ª REGIÃO**  
 AV. PRAIA DE BELAS, 1100 - PORTO ALEGRES - BAIRRO MÊNIO DEUS - CEP 90116-903  
 FONE 501 3288-2000  
 HOME PAGE: <http://www.trt4.jus.br>  
 E-MAIL: [trt4@trt4.gov.br](mailto:trt4@trt4.gov.br) (Serviço de Engenharia e Arquitetura)

**SANTINI E ROCHA ARQUITETOS SOCIEDADE SEMPRES LTDA**  
 RUA MOSTARDEIRO, 992 - CONJ. 03 - PORTO ALEGRES - BAIRRO INDEPENDÊNCIA - CEP 90440-000  
 FONE 981 3332-9811  
 CNPJ: 06.107.820/0001-45

|             |                                      |                               |                               |
|-------------|--------------------------------------|-------------------------------|-------------------------------|
| CONTRATANTE | CONTRATADA                           | ESPECIALIDADE                 | ARQUITETURA                   |
|             | COORDENAÇÃO TÉCNICA                  |                               | PROJETAR E EXECUTAR           |
|             | RESPONSÁVEL TÉCNICO                  | CICERO SANTINI E SILVA        | CICERO SANTINI E SILVA        |
|             |                                      | HENRIQUE ROCHA                | HENRIQUE ROCHA                |
|             |                                      | HENRIQUE CASTELLAN COSTAMILAN | HENRIQUE CASTELLAN COSTAMILAN |
|             |                                      | SERGIO ELIA RAMOS             | SERGIO ELIA RAMOS             |
|             |                                      | SERGIO ELIA RAMOS             | SERGIO ELIA RAMOS             |
| ORA:        | PREDIO DA JT DE RIO GRANDE           | ASSINATURA PROPRIETÁRIO       |                               |
| ENDREÇO:    | RUA GARYTH TOMINTE HETOR PEREIRA, 54 | ASSINATURA AUTOR DO PROJETO   |                               |
| CONTEÚDO:   | CORTES BB, CC, EE, FF, GG            | PROJETO Nº                    | EXE 09/38                     |
| DATA:       | 29/06/2017                           | ESCALA                        | ORÇAMENTO                     |

FACHADA LESTE  
1/100



FACHADA NORTE  
1/100

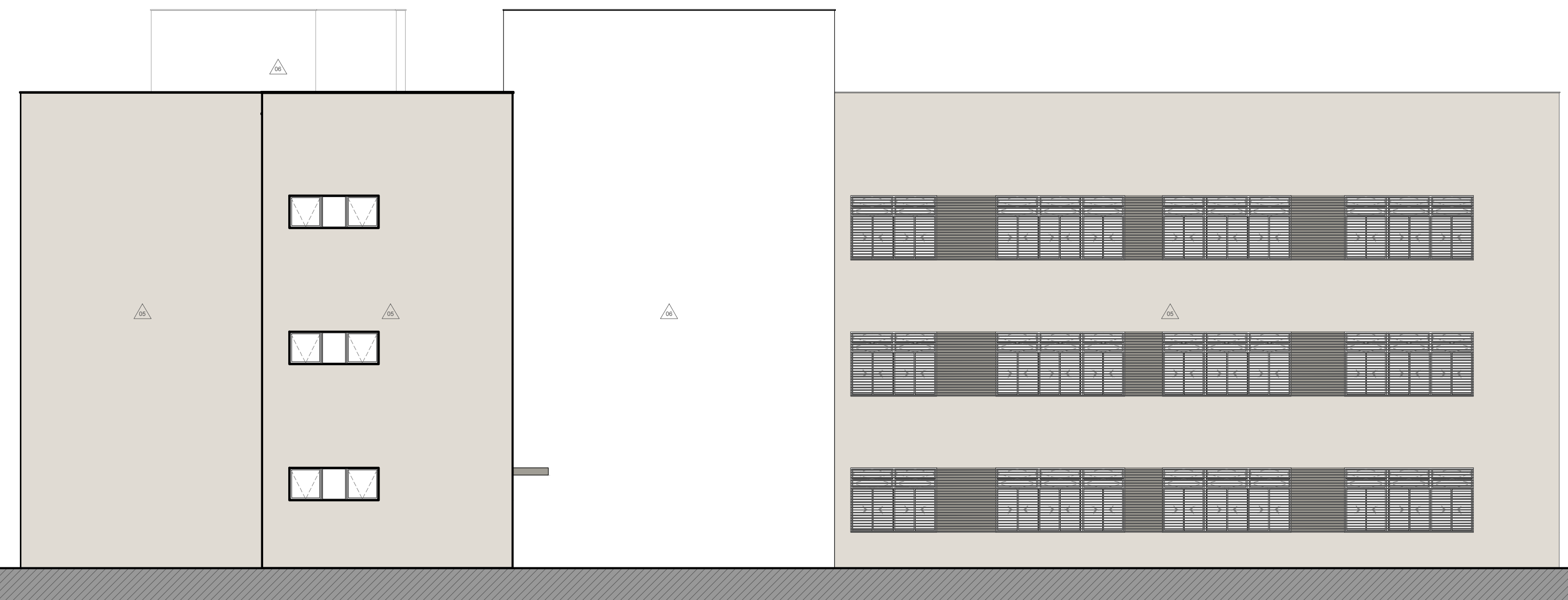

FACHADA OESTE  
1/100

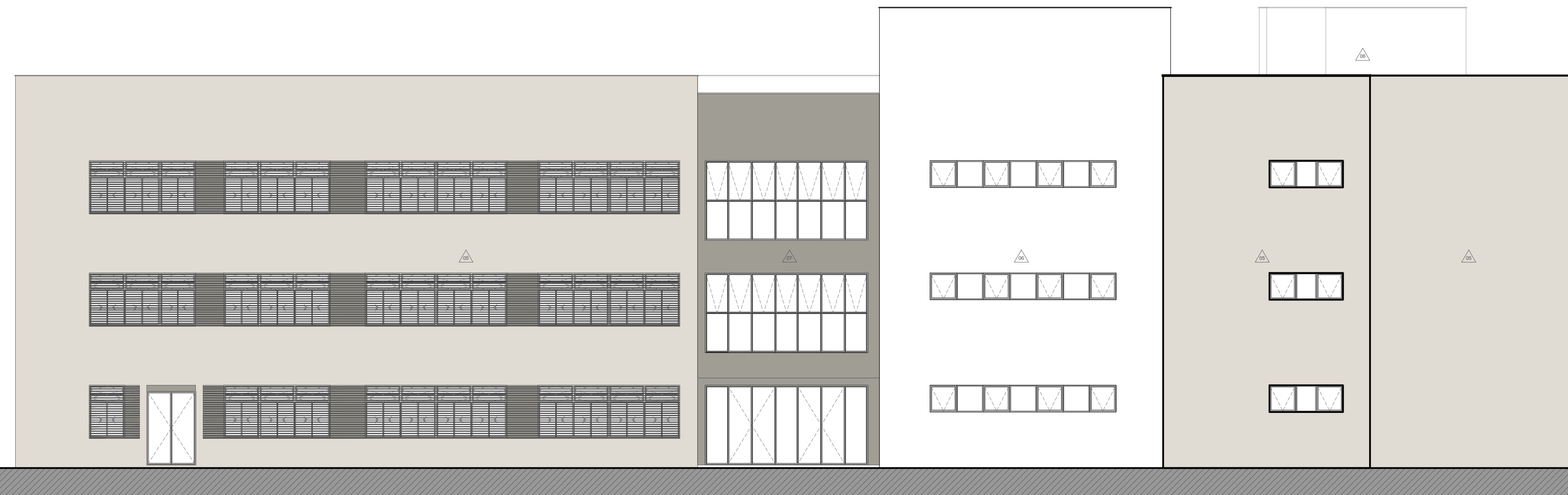

FACHADA SUL  
1/100

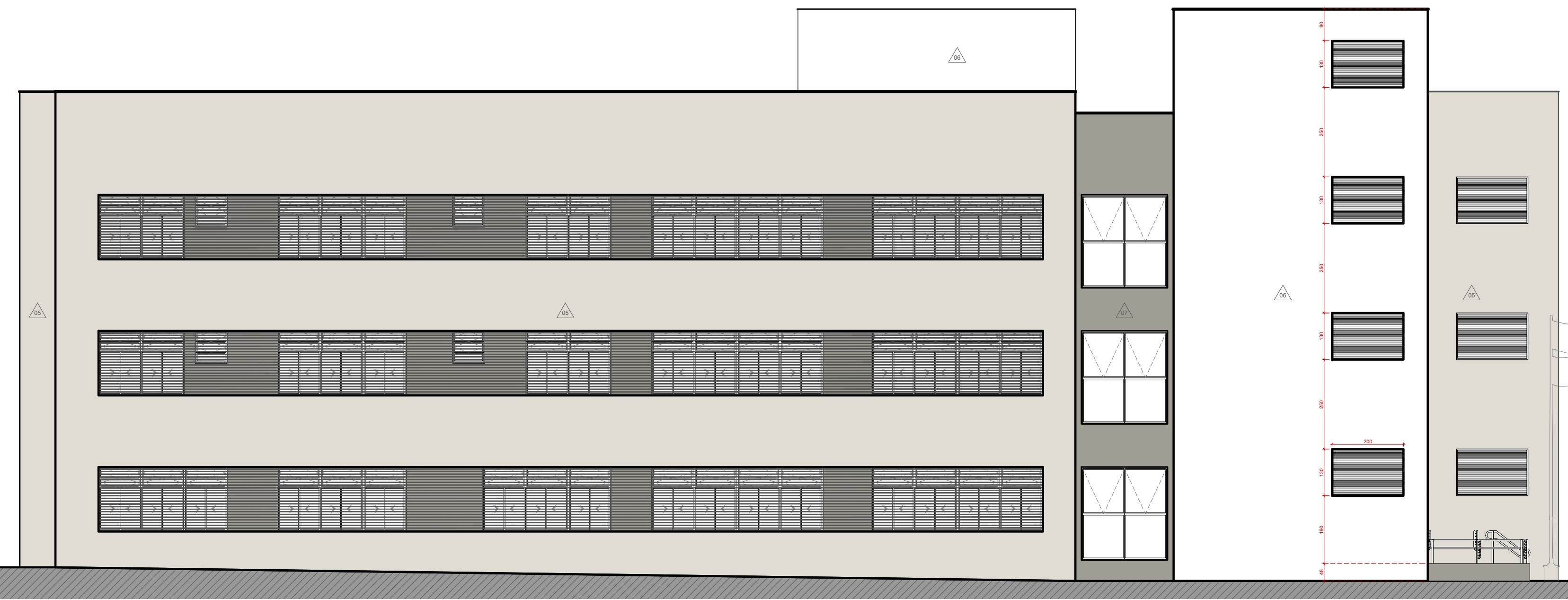

| LEGENDA |   |
|---------|---|
| FACHADA |   |
| SÍMBOLO | DESCRIÇÃO   |
|         | TEXTURA RISCADA<br>REFERÊNCIA TEXTURADO RÚSTICO DA SUAINAL<br>(COR ELEFANTE (016))      |
|         | TEXTURA RISCADA<br>REFERÊNCIA TEXTURADO RÚSTICO DA SUAINAL<br>(COR CURO BRANCO (A18))   |
|         | TEXTURA RISCADA<br>REFERÊNCIA TEXTURADO RÚSTICO DA SUAINAL<br>(COR CINZA ASFALTO (P16)) |

01- QUALQUER ALTERAÇÃO DE ALVENARIAS, ESQUADRIAS, ACABAMENTO EM GERAL DEVE SER CONFERIDO PELA EQUIPE DE PROJETO.  
02- CONSIDERAR MEDIDAS LOCAIS. OS PROJETOS EXECUTIVOS DE FABRICAÇÃO E MONTAGEM DEVEM SER ADEQUADOS AOS LEVANTAMENTOS "IN LOCO".  
03- ESTE DOCUMENTO É BASE PARA DESENVOLVIMENTO DE OUTROS PROJETOS. NÃO É VÁLIDO PARA A EXECUÇÃO DA OBRA SEM A CONCORDÂNCIA DA SANTINI E ROCHA ARQUITETOS E A LIBERAÇÃO DA EQUIPE TÉCNICA DO TRIBUNAL REGIONAL DO TRABALHO.  
04- PARA A EXECUÇÃO DA OBRA, SUBMETER OS DESENHOS DE ARQUITETURA A UMA VERIFICAÇÃO DE CÁLCULO ESTRUTURAL, ECOLÓGICA E ENERGIÉTICA, FORNECENDO A REPRESENTAÇÃO DE UM PROJETO DE FABRICAÇÃO, DESENHOS E CÁLCULOS COM O DIMENSIONAMENTO FINAL DE TODOS OS COMPONENTES.  
(ESPAÇO RESERVADO PARA OS CARIMBOS)

| REVISÃO         | Nº | DATA       | ANOTAÇÃO  |
|-----------------|----|------------|---|
| REVISÃO         | 07 | 22/06/2018 | REVISÃO ATENDENDO SOLICITAÇÃO TRT DE 22/06/2018 |
| REVISÃO         | 06 | 21/06/2018 | REVISÃO ATENDENDO SOLICITAÇÃO TRT DE 18/06/2018 |
| REVISÃO         | 05 | 15/06/2018 | REVISÃO ATENDENDO SOLICITAÇÃO TRT DE 08/06/2018 |
| REVISÃO         | 04 | 11/05/2018 | REVISÃO ATENDENDO SOLICITAÇÃO TRT DE 10/05/2018 |
| REVISÃO         | 03 | 13/03/2018 | REVISÃO ATENDENDO APONTAMENTOS DE 15/02/2018    |
| REVISÃO         | 02 | 19/02/2018 | REVISÃO ATENDENDO APONTAMENTOS DE 05/02/2018    |
| EMISSÃO INICIAL | 01 | 18/01/2018 | EMITIDO PARA COMENTÁRIOS                        |

CONTRATANTE  
**TRIBUNAL REGIONAL DO TRABALHO DA 4ª REGIÃO**  
AV. PRAIA DE BELAS, 1100 - PORTO ALEGRE/RS - BAIRRO MENINO DEUS - CEP 90110-903  
FONE 051 3255-2000  
HOME PAGE: <http://www.trt4.jus.br>  
E-MAIL: [searq@trt4.gov.br](mailto:searq@trt4.gov.br) (Serviço de Engenharia e Arquitetura)

AUTOR DO PROJETO ARQUITETÔNICO  
CONTRATADA  
**SANTINI E ROCHA ARQUITETOS**  
SANTINI E ROCHA ARQUITETOS SOCIEDADE SIMPLS LTDA  
RUA MOSTARDEIRO, 992 - CONJ. 03 - PORTO ALEGRE/RS - BAIRRO INDEPENDÊNCIA - CEP 90430-000  
FONE 051 3332-4911  
CNPJ: 90.157.553/0001-45

| COORDENAÇÃO TÉCNICA                               | RESPONSÁVEIS TÉCNICOS  | ESPECIALIDADE                        | AUTOR DO PROJETO  |
|---|--|--------------------------------------|---|
| CICERO SANTINI E SILVA<br>ARQUITETO - CREA/RS/127 | HENRIQUE ROCHA<br>ARQUITETO - CREA/RS/127<br>HENRIQUE CASTELLAN COSTAMILAN<br>ARQUITETO - CREA/RS/127<br>SÉRGIO ILLHA RAMOS<br>ARQUITETO - CREA/RS/127 | ARQUITETURA<br>PROJETO ARQUITETÔNICO | CÍCERO SANTINI E SILVA<br>ARQUITETO - CREA/RS/127<br>HENRIQUE ROCHA<br>ARQUITETO - CREA/RS/127<br>HENRIQUE CASTELLAN COSTAMILAN<br>ARQUITETO - CREA/RS/127<br>SÉRGIO ILLHA RAMOS<br>ARQUITETO - CREA/RS/127 |

OBRA: **PRÉDIO DA JT DE RIO GRANDE**  
ASSINATURA PROPRIETÁRIO  
ASSINATURA AUTOR DO PROJETO  
ENDEREÇO: RUA CAPITÃO TENENTE HEITOR PERDIGÃO, S/N  
FRANCHA Nº: **EXE 10/38**  
CONTEÚDO: FACHADAS  
FRANCHA Nº: **EXE 10/38**  
DATA: 29/06/2017  
ESCALA: 1/100  
ARQUIVO DWG: RIO-EXE-001-TOT-007



**FORRO**

| SÍMBOLO  | DESCRIÇÃO                                   |
|----------|---|
| [Symbol] | LÂMINA DE EMBELTEZ. PADRÃO REFERENCIAL      |
| [Symbol] | LÂMINA DE EMBELTEZ. PADRÃO REFERENCIAL      |
| [Symbol] | LÂMINA DE SOBREPOR. PADRÃO REFERENCIAL      |
| [Symbol] | LÂMINA DE SOBREPOR. PADRÃO REFERENCIAL      |
| [Symbol] | AR CONDICIONADO CONFORME PROJETO ESPECÍFICO |
| [Symbol] | INÍCIO DA PAGINAÇÃO DO FORRO                |
| [Symbol] | FORRO MINERAL. PLACAS 625x125x15mm          |
| [Symbol] | SEM FORRO                                   |
| [Symbol] | FORRO PVC. PLACAS 625x125x15mm              |
| [Symbol] | SEM FORRO                                   |
| [Symbol] | FORRO PVC. PLACAS 625x125x15mm              |
| [Symbol] | SEM FORRO                                   |
| [Symbol] | PINTURA PVA. COR BRANCA                     |

**ÁREAS PAVIMENTO TÉRREO**

| DEPENDÊNCIA               | ÁREA              |
|---------------------------|-------------------|
| AMAMENTAÇÃO               | 15,36 m²          |
| ATENDIMENTO               | 14,00 m²          |
| APOIO À ADMINISTRAÇÃO     | 30,34 m²          |
| CENTRAL DE MANDADOS       | 25,15 m²          |
| CAPACITAÇÃO               | 95,77 m²          |
| WC SERVIDORES MASCULINO   | 3,74 m²           |
| WC SERVIDORES FEMININO    | 3,75 m²           |
| COPA SERVIDORES           | 9,26 m²           |
| COPA CAPACITAÇÃO          | 11,50 m²          |
| CIRCULAÇÃO WC             | 7,13 m²           |
| CIRCULAÇÃO                | 42,73 m²          |
| DEPÓSITO                  | 29,99 m²          |
| VESTIÁRIO MASCULINO       | 7,17 m²           |
| VESTIÁRIO FEMININO        | 7,17 m²           |
| RESERVA TÉCNICA           | 10,60 m²          |
| PAB 01                    | 40,53 m²          |
| PAB 02                    | 40,19 m²          |
| CPD                       | 11,50 m²          |
| ARQUIVO                   | 44,95 m²          |
| SALA DE PERÍCIAS          | 15,56 m²          |
| OAB                       | 68,64 m²          |
| DEFENSORIA PÚBLICA        | 15,28 m²          |
| MINISTÉRIO PÚBLICO        | 41,52 m²          |
| CIRCULAÇÃO PÚBLICA        | 15,56 m²          |
| CIRCULAÇÃO                | 7,29 m²           |
| ZELADORIA E TERCEIRIZADOS | 33,53 m²          |
| COPA                      | 16,12 m²          |
| VESTIÁRIO MASCULINO       | 7,17 m²           |
| VESTIÁRIO FEMININO        | 7,17 m²           |
| SAGUÃO                    | 156,40 m²         |
| WC PÚBLICO MASCULINO      | 14,54 m²          |
| WC PÚBLICO FEMININO       | 13,92 m²          |
| WC PCD PÚBLICO MASCULINO  | 3,75 m²           |
| WC PCD PÚBLICO FEMININO   | 3,75 m²           |
| CIRCULAÇÃO                | 15,45 m²          |
| ELEVADOR 01               | 4,84 m²           |
| ELEVADOR 02               | 4,84 m²           |
| ESCADA 01                 | 18,53 m²          |
| ESCADA 02                 | 18,52 m²          |
| DML                       | 2,03 m²           |
| SHAFT HIDROSSANITÁRIO     | 2,03 m²           |
| SHAFT ELÉTRICA            | 5,46 m²           |
| DEPÓSITO                  | 5,51 m²           |
| VIGILÂNCIA                | 10,94 m²          |
| PAREDES                   | 92,72 m²          |
| <b>ÁREA TOTAL TÉRREO</b>  | <b>1052,48 m²</b> |

**LEGENDA**

**PISO**

| SÍMBOLO  | DESCRIÇÃO                                     |
|----------|---|
| [Symbol] | VINÍLICO EM PLACAS 300x300 x 2mm              |
| [Symbol] | PORCELANATO CLASSE A, PE4, 60x60cm COR BRANCO |
| [Symbol] | BALATO LUSTRADO 40x40cm                       |
| [Symbol] | BALATO POLIDO 40x40cm                         |
| [Symbol] | BALATO SERPADO 40x40cm                        |
| [Symbol] | BLOCO INTERTRAVADO DE CONCRETO                |
| [Symbol] | BALATO LEVADO 40x40cm                         |

**FORRO**

| SÍMBOLO  | DESCRIÇÃO                          |
|----------|------------------------------------|
| [Symbol] | FORRO MINERAL. PLACAS 625x125x15mm |
| [Symbol] | SEM FORRO                          |
| [Symbol] | FORRO PVC. PLACAS 625x125x15mm     |
| [Symbol] | SEM FORRO                          |
| [Symbol] | FORRO PVC. PLACAS 625x125x15mm     |
| [Symbol] | SEM FORRO                          |
| [Symbol] | PINTURA PVA. COR BRANCA            |

**PAREDE**

| SÍMBOLO  | DESCRIÇÃO  |
|----------|--|
| [Symbol] | PINTURA ACRÍLICA COM ACABAMENTO ACETINADO COR PÁLIDA SUAVEL                              |
| [Symbol] | CERÂMICA CLASSE A, PE4, 60x60cm COR BRANCO ATÉ 2,10m                                     |
| [Symbol] | PINTURA PVA FÍSICA COR CINZA ASFALTO (P1611) SUAVEL                                      |
| [Symbol] | PINTURA ACRÍLICA COM ACABAMENTO ACETINADO COR VERDE RESILTA (P104) SUAVEL                |
| [Symbol] | TEXTURA RISCADA REFERÊNCIA TEXTURADO RÚSTICO DA SAWNAL COR CINZA BRANCO (P1611) SUAVEL   |
| [Symbol] | TEXTURA RISCADA REFERÊNCIA TEXTURADO RÚSTICO DA SAWNAL COR CINZA BRANCO (P1611) SUAVEL   |
| [Symbol] | TEXTURA RISCADA REFERÊNCIA TEXTURADO RÚSTICO DA SAWNAL COR CINZA BRANCO (P1611) SUAVEL   |
| [Symbol] | TEXTURA RISCADA REFERÊNCIA TEXTURADO RÚSTICO DA SAWNAL COR CINZA BRANCO (P1611) SUAVEL   |
| [Symbol] | PAREDES DE 10m EM GESTÃO ACARTONADA ATÉ LAJE/ARMAÇÃO SINCRONA ACRÍLICA COM LAJE DE BORDA |
| [Symbol] | PAREDES DE 10m EM GESTÃO ACARTONADA ATÉ LAJE/ARMAÇÃO SINCRONA ACRÍLICA COM LAJE DE BORDA |
| [Symbol] | PAREDES INTERNAS DE 25m EM ALVENARIA   |
| [Symbol] | PAREDES EXTERNAS DE 25m EM ALVENARIA   |

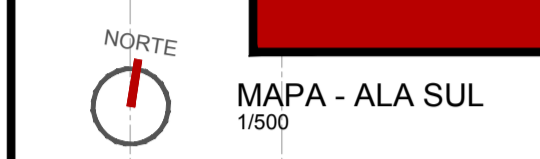

**PLANTA DE FORRO DO TÉRREO - ALA SUL**  
1500

**CONSIDERAÇÕES**

01. QUALQUER ALTERAÇÃO DE ALVENARIAS, ESQUADRIAS, ACABAMENTO EM GERAL DEVE SER CONFERIDO DE LAZARTE DO PROJETO.

02. CONFERIR MEDIDAS NO LOCAL DOS PROJETOS EXECUTIVOS DE FABRICAÇÃO E MONTAGEM DEVERÃO SER ADEQUADAS AOS LEVANTAMENTOS "IN LOCO".

03. ESTE DOCUMENTO É BASE PARA SEGUROS VANTO DE QUEM PREVER RISCO E É DEVIDA ALCACAO DA OBRA E CONCORDANCIA DA SANITIN E ROCHA ARQUITETOS E A LIBERACAO DA EQUIPE TECNICA DO TRIBUNAL REGIONAL DO TRABALHO

04. PARA A EXECUCAO DA OBRA, SERVIDORES DESENVOLVA COM VERIFICACAO DE CALCULO ESTRUTURAL E DO EXOR DA EMPRESA FORNECEDORA A REPRESENTACAO DE UM PROJETO DE FABRICAÇÃO-DESENHOS E CALCULO COM O DIMENSIONAMENTO FINAL DE TODOS OS COMPONENTES. (ESPAÇO RESERVADO PARA OS CARIMBOS)

| REVISÃO         | Nº | DATA       | ANOTAÇÃO  |
|-----------------|----|------------|---|
| REVISÃO         | 07 | 22/06/2018 | REVISÃO ATENDENDO SOLICITAÇÃO TRT DE 22/06/2018 |
| REVISÃO         | 06 | 21/06/2018 | REVISÃO ATENDENDO SOLICITAÇÃO TRT DE 18/06/2018 |
| REVISÃO         | 05 | 15/06/2018 | REVISÃO ATENDENDO SOLICITAÇÃO TRT DE 08/06/2018 |
| REVISÃO         | 04 | 11/05/2018 | REVISÃO ATENDENDO SOLICITAÇÃO TRT DE 10/05/2018 |
| REVISÃO         | 03 | 13/03/2018 | REVISÃO ATENDENDO APONTAMENTOS DE 15/02/2018    |
| REVISÃO         | 02 | 19/02/2018 | REVISÃO ATENDENDO APONTAMENTOS DE 05/02/2018    |
| EMISSÃO INICIAL | 01 | 18/01/2018 | EMITIDO PARA COMENTARIOS                        |
| REVISÃO         | Nº | DATA       | ANOTAÇÃO  |

**CONTRATANTE**

**TRIBUNAL REGIONAL DO TRABALHO DA 4ª REGIÃO**  
AV. PRAIA DE BELAS, 1100 - PORTO ALEGRES - BAIRRO MEMÓRIA DEUS - CEP 90110-903  
FONE 051 3255-2000  
HOME-PAGE: <http://www.trt4.jus.br>  
E-MAIL: [searq@trt4.gov.br](mailto:searq@trt4.gov.br) (Serviço de Engenharia e Arquitetura)

AUTOR DO PROJETO ARQUITETÔNICO

**CONTRATADA**

**SANTINI E ROCHA ARQUITETOS SOCIEDADE SIMPLES LTDA**  
RUA MOSTARDEIRO, 992 - CONJ. 03 - PORTO ALEGRES - BAIRRO INDEPENDÊNCIA - CEP 90430-000  
FONE 051 3332-4911  
CNPJ: 06.157.553/0001-45

| RESPONSÁVEIS TÉCNICOS                                   | ESPECIALIDADE    | ARQUITETURA PROJETO EXECUTIVO                           |
|---|------------------|---|
| CICERO SANTINI E SILVA<br>PROJETO DE ARQUITETURA        | ARQUITETURA      | CICERO SANTINI E SILVA<br>PROJETO DE ARQUITETURA        |
| HENRIQUE ROCHA<br>PROJETO DE ARQUITETURA                | AUTOR DO PROJETO | HENRIQUE ROCHA<br>PROJETO DE ARQUITETURA                |
| HENRIQUE CASTELLAN COSTAMILAN<br>PROJETO DE ARQUITETURA | AUTOR DO PROJETO | HENRIQUE CASTELLAN COSTAMILAN<br>PROJETO DE ARQUITETURA |
| SERGIO ILLHA RAMOS<br>PROJETO DE ARQUITETURA            | AUTOR DO PROJETO | SERGIO ILLHA RAMOS<br>PROJETO DE ARQUITETURA            |

**OBRA**  
PRÉDIO DA JT DE RIO GRANDE

**ENDEREÇO**  
RUA CAPITÃO TENENTE HESTOR FERREIRA, 50

**CONTEÚDO**  
PLANTA DE FORRO DO TÉRREO - ALA SUL

**DATA**  
29/06/2017

**ESCALA**  
1:50

**FRANCHA Nº**  
EXE 11/38

**ASSINATURA PROPRIETÁRIO**

**ASSINATURA AUTOR DO PROJETO**

**ARQUIVO DWG**  
RIO-EXE-001-TOT-807

PLANTA DE FORRO DO TÉRREO - ALA LESTE  
1/50



**LEGENDA**

| FORRO    |   |
|----------|---|
| SÍMBOLO  | DESCRIÇÃO   |
| [Symbol] | LUMINÁRIA DE EMBUTIR, PADRÃO REFERENCIAL, LUMINICENTR. QUINT. 1232, LÂMPADA FLUORESCENTE TUBULAR T8 COM CONTROLE DE DIMENSÃO  |
| [Symbol] | LUMINÁRIA DE SOBREFOR, PADRÃO REFERENCIAL, LUMINICENTR. QUINT. 1232, LÂMPADA FLUORESCENTE TUBULAR T8 COM CONTROLE DE DIMENSÃO |
| [Symbol] | AIR CONDICIONADO CONFORME PROJETO ESPECÍFICO  |
| [Symbol] | INDIC. DA PAGINAÇÃO DO FORRO  |
| [Symbol] | FORRO MINERAL, PLACAS 625x1250x15mm   |
| [Symbol] | SEM FORRO, PINTURA ACRÍLICA, COR CINZA ASFALTO SUAVEL   |
| [Symbol] | FORRO P.V.C., PLACAS 625x1250x15mm  |
| [Symbol] | SEM FORRO, PINTURA P.V.A., COR BRANCA   |

**ÁREAS PAVIMENTO TÉRREO**

| DEPENDÊNCIA               | ÁREA              |
|---------------------------|-------------------|
| AMAMENTAÇÃO               | 15.36 m²          |
| ATENDIMENTO               | 14.00 m²          |
| APOIO À ADMINISTRAÇÃO     | 30.34 m²          |
| CENTRAL DE MANDADOS       | 25.15 m²          |
| CAPACITAÇÃO               | 95.77 m²          |
| WC SERVIDORES MASCULINO   | 3.74 m²           |
| WC SERVIDORES FEMININO    | 3.75 m²           |
| COPA SERVIDORES           | 9.26 m²           |
| COPA CAPACITAÇÃO          | 11.50 m²          |
| CIRCULAÇÃO WC             | 7.13 m²           |
| CIRCULAÇÃO                | 42.73 m²          |
| DEPÓSITO                  | 29.99 m²          |
| VESTIÁRIO MASCULINO       | 7.17 m²           |
| VESTIÁRIO FEMININO        | 7.17 m²           |
| RESERVA TÉCNICA           | 10.60 m²          |
| PAB 01                    | 40.53 m²          |
| PAB 02                    | 40.19 m²          |
| CPD                       | 11.50 m²          |
| ARQUIVO                   | 44.95 m²          |
| SALA DE PERÍCIAS          | 15.56 m²          |
| OAB                       | 68.64 m²          |
| DEFENSORIA PÚBLICA        | 15.28 m²          |
| MINISTÉRIO PÚBLICO        | 41.52 m²          |
| CIRCULAÇÃO PÚBLICA        | 15.56 m²          |
| CIRCULAÇÃO                | 7.29 m²           |
| ZELADORIA E TERCEIRIZADOS | 33.53 m²          |
| COPA                      | 16.12 m²          |
| VESTIÁRIO MASCULINO       | 7.17 m²           |
| VESTIÁRIO FEMININO        | 7.17 m²           |
| SAGUÃO                    | 156.40 m²         |
| WC PÚBLICO MASCULINO      | 14.54 m²          |
| WC PÚBLICO FEMININO       | 13.92 m²          |
| WC PÚBLICO MASCULINO      | 3.75 m²           |
| WC PCD PÚBLICO FEMININO   | 3.75 m²           |
| CIRCULAÇÃO                | 15.45 m²          |
| ELEVADOR 01               | 4.84 m²           |
| ELEVADOR 02               | 4.84 m²           |
| ESCADA 01                 | 18.53 m²          |
| ESCADA 02                 | 18.52 m²          |
| DML                       | 2.03 m²           |
| SHAFT HIDROSSANITÁRIO     | 2.03 m²           |
| SHAFT ELÉTRICA            | 5.46 m²           |
| DEPÓSITO                  | 5.51 m²           |
| VIGILÂNCIA                | 10.94 m²          |
| PAREDES                   | 92.72 m²          |
| <b>ÁREA TOTAL TÉRREO</b>  | <b>1052.48 m²</b> |

**LEGENDA**

| PISO     |  |
|----------|--|
| SÍMBOLO  | DESCRIÇÃO  |
| [Symbol] | VINILICO EM PLACAS 20x30x1,5 x 3,2mm   |
| [Symbol] | PORCELANATO CLASSE A, PE4, 60x60x10x1,5mm COR BRANCO   |
| [Symbol] | BASALTO LUSTRADO 60x60cm   |
| [Symbol] | BASALTO POLIDO 60x60cm   |
| [Symbol] | BASALTO SERVIDO 60x60cm  |
| [Symbol] | BLOCO REVERTIVADO DE CONCRETO  |
| [Symbol] | BASALTO LUSTRADO 60x60cm   |
| FORRO    |  |
| SÍMBOLO  | DESCRIÇÃO  |
| [Symbol] | FORRO MINERAL, PLACAS 625x1250x15mm  |
| [Symbol] | SEM FORRO, PINTURA ACRÍLICA, COR CINZA ASFALTO SUAVEL  |
| [Symbol] | FORRO P.V.C., PLACAS 625x1250x15mm   |
| [Symbol] | SEM FORRO, PINTURA P.V.A., COR BRANCA  |
| PAREDE   |  |
| SÍMBOLO  | DESCRIÇÃO  |
| [Symbol] | PINTURA ACRÍLICA COM ACABAMENTO ACETINADO COR PALHA SUAVEL   |
| [Symbol] | CERÂMICA CLASSE A, PE4, 60x60x10x1,5mm COR BRANCO  |
| [Symbol] | PINTURA P.V.A. ROSA COR CINZA ASFALTO IP-151 SUAVEL  |
| [Symbol] | PINTURA ACRÍLICA COM ACABAMENTO ACETINADO COR ESPLENTE 02/11   |
| [Symbol] | TEXTURA RESCADA REFERÊNCIA TEXTURATO RUSTICO DA SUAVEL, COR CAPIRÓ BRANCO LÁZULI   |
| [Symbol] | TEXTURA RESCADA REFERÊNCIA TEXTURATO RUSTICO DA SUAVEL, COR CINZA AEREA, 50x83   |
| [Symbol] | PARADES DE 10cm EM GESSO ACABAMENTO ATÉ LAJE/VAZIA PLACAS REDES RESISTENTES A UMIDADE DIVISÓRIA ACÚSTICA COM Lã DE SOFIA |
| [Symbol] | PARADES DE 15cm EM GESSO ACABAMENTO ATÉ LAJE/VAZIA PLACAS REDES RESISTENTES A UMIDADE DIVISÓRIA ACÚSTICA COM Lã DE SOFIA |
| [Symbol] | PARADES INTERNAS DE 15cm EM ALVENARIA  |
| [Symbol] | PARADES EXTERNAS DE 20cm EM ALVENARIA  |

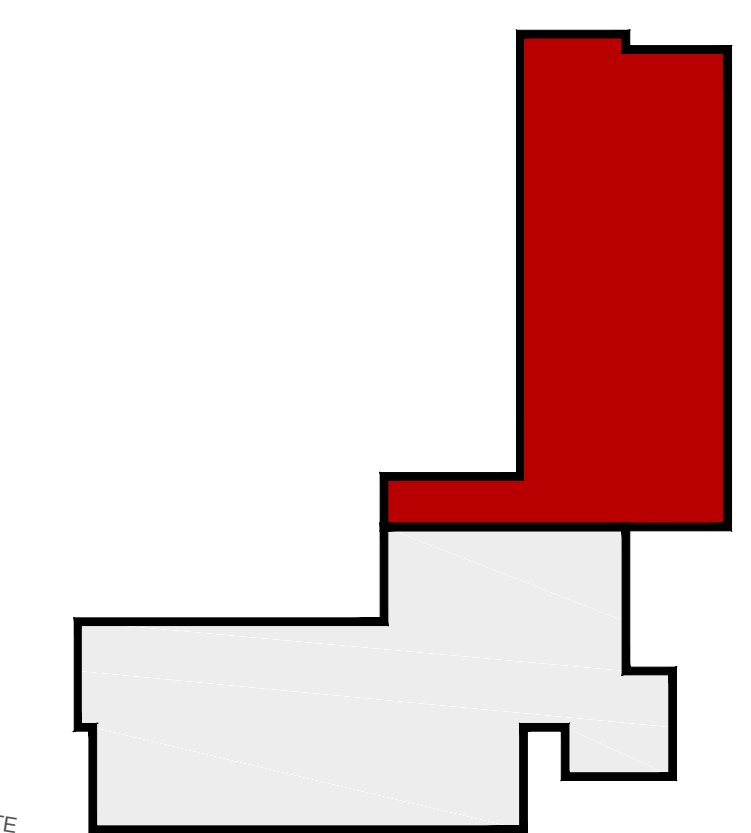

01 - QUALQUER ALTERAÇÃO DE ALVENARIAS, ESQUADRIAS, ACABAMENTO EM GERAL DEVE SER CONFIRMADO PELA EQUIPE DE PROJETO.  
02 - CONFORME MEDIDAS LOCAIS, OS PRODUTOS EXECUTIVOS DE FABRICAÇÃO E MONTAGEM DEVEM SER ADEQUADOS AOS LEVANTAMENTOS "IN LOCO".  
03 - ESTE DOCUMENTO É BASE PARA DESENVOLVIMENTO DE OUTROS PROJETOS, NÃO É VÁLIDO PARA A EXECUÇÃO DA OBRA SEM A COORDENAÇÃO DO SANITÁRIO E HIDRÁULICO E A LIBERAÇÃO DA EQUIPE TÉCNICA DO TRIBUNAL REGIONAL DO TRABALHO.  
04 - FOLHA E DEDICADA DA OBRA "SERVIDORES DE ARQUITETURA E URBANISMO" COM VERIFICAÇÃO DE CÁLCULO ESTRUTURAL, ESQU. EXTERNA DA EMPRESA.  
05 - FORNECEDORA A APRESENTAÇÃO DE UM PROJETO DE FABRICAÇÃO, DESENHOS E CÁLCULOS COM O DIMENSIONAMENTO FINAL, DE TODOS OS COMPONENTES.  
(ESPAÇO RESERVADO PARA OS CARIMBOS)

| REVISÃO         | Nº | DATA       | CONTENIDO                                       |
|-----------------|----|------------|---|
| REVISÃO         | 07 | 22/06/2018 | REVISÃO ATENDENDO SOLICITAÇÃO TRT DE 22/06/2018 |
| REVISÃO         | 06 | 21/06/2018 | REVISÃO ATENDENDO SOLICITAÇÃO TRT DE 18/06/2018 |
| REVISÃO         | 05 | 15/06/2018 | REVISÃO ATENDENDO SOLICITAÇÃO TRT DE 08/06/2018 |
| REVISÃO         | 04 | 11/05/2018 | REVISÃO ATENDENDO SOLICITAÇÃO TRT DE 10/05/2018 |
| REVISÃO         | 03 | 13/03/2018 | REVISÃO ATENDENDO APONTAMENTOS DE 15/02/2018    |
| REVISÃO         | 02 | 19/02/2018 | REVISÃO ATENDENDO APONTAMENTOS DE 05/02/2018    |
| EMISSÃO INICIAL | 01 | 18/01/2018 | EMITIDO PARA COMENTÁRIOS                        |
| REVISÃO         | Nº | DATA       | ANOTAÇÃO  |

CONTRATANTE

**TRIBUNAL REGIONAL DO TRABALHO DA 4ª REGIÃO**  
AV. PRAIA DE BELAS, 1100 - PORTO ALEGRE/RS - BAIRRO MEMNO DEUS - CEP 90110-903  
FONE 051 3255-2000  
HOME PAGE: <http://www.trt4.jus.br>  
E-MAIL: [searq@trt4.gov.br](mailto:searq@trt4.gov.br) (Serviço de Engenharia e Arquitetura)

AUTOR DO PROJETO ARQUITETÔNICO

CONTRATADA

**SANTINI E ROCHA**  
ARQUITETOS

COORDENADORA TÉCNICA

RESPONSÁVEIS TÉCNICOS

CICERO SANTINI E SILVA  
HENRIQUE ROCHA  
HENRIQUE CASTELLAN COSTAMILAN  
SÉRGIO ELHA RAMOS

ESPECIALIDADE

ARQUITETURA  
PROJETO EXECUTIVO

AUTOR DO PROJETO

CICERO SANTINI E SILVA  
HENRIQUE ROCHA  
HENRIQUE CASTELLAN COSTAMILAN  
SÉRGIO ELHA RAMOS

ASSINATURA PROPRIETÁRIO

ASSINATURA AUTOR DO PROJETO

FRANCHA Nº

**EXE 12/38**

FRANCHA Nº

ARQUIVO DWG

RIO EXE-01-TOT-007

OBRA

**PRÉDIO DA JT DE RIO GRANDE**

ENFEREJO

RUA CAPITÃO TENENTE HEITOR PERDIZO, 54

CONTEÚDO

PLANTA DE FORRO DO TÉRREO - ALA LESTE

DATA

29/06/2017

ESCALA

1/50



MAPA - ALA SUL  
1500

PLANTA DE FORRO DO TIPO - ALA SUL  
1/50

**LEGENDA**

| SÍMBOLO           | DESCRIÇÃO  |
|-------------------|--|
| [Linha tracejada] | LUMINÁRIA DE EMBEFIT. PADRÃO REFERENCIAL   |
| [Linha tracejada] | LUMINÔTER SWAYT 4200 LÂMPADA FLUORESCENTE TUBULAR T5 COM CONTROLE DE OFUSCAMENTO |
| [Linha tracejada] | LUMINÁRIA DE SOBROPOR. PADRÃO REFERENCIAL  |
| [Linha tracejada] | LUMINÔTER SWAYT 4200 LÂMPADA FLUORESCENTE TUBULAR T5 COM CONTROLE DE OFUSCAMENTO |
| [Símbolo]         | AR CONDICIONADO CONFORME PROJETO ESPECÍFICO                                      |
| [Símbolo]         | INÍCIO DA PAGINAÇÃO DO FORRO   |
| [Símbolo]         | FORRO MINERAL - PLACAS 625x1250x15mm   |
| [Símbolo]         | SEM FORRO - PINTURA ACRÍLICA - COR CINZA ASFALTO SVAJNL                          |
| [Símbolo]         | FORRO PVC - PLACAS 625x1250x15mm   |
| [Símbolo]         | SEM FORRO - PINTURA PVA. COR BRANCA  |

**ÁREAS PAVIMENTO TIPO**

| DEPENDÊNCIA              | ÁREA                         |
|--------------------------|------------------------------|
| SECRETARIA               | 98.08 m <sup>2</sup>         |
| ATENDIMENTO              | 19.89 m <sup>2</sup>         |
| SALA DE AUDIÊNCIA        | 40.53 m <sup>2</sup>         |
| SALA DE CONCILIAÇÃO      | 37.77 m <sup>2</sup>         |
| JUIZ TITULAR             | 29.71 m <sup>2</sup>         |
| JUIZ SUBSTITUTO          | 29.32 m <sup>2</sup>         |
| ASSESSORES               | 33.93 m <sup>2</sup>         |
| COPA                     | 14.93 m <sup>2</sup>         |
| WC JUIZ TITULAR          | 3.74 m <sup>2</sup>          |
| WC JUIZ SUBSTITUTO       | 3.74 m <sup>2</sup>          |
| WC SERVIDORES MASCULINO  | 3.75 m <sup>2</sup>          |
| WC SERVIDORES FEMININO   | 3.75 m <sup>2</sup>          |
| CIRCULAÇÃO               | 6.12 m <sup>2</sup>          |
| SECRETARIA               | 98.06 m <sup>2</sup>         |
| ATENDIMENTO              | 19.89 m <sup>2</sup>         |
| SALA DE AUDIÊNCIA        | 40.53 m <sup>2</sup>         |
| SALA DE CONCILIAÇÃO      | 37.77 m <sup>2</sup>         |
| JUIZ TITULAR             | 29.71 m <sup>2</sup>         |
| JUIZ SUBSTITUTO          | 29.30 m <sup>2</sup>         |
| ASSESSORES               | 33.93 m <sup>2</sup>         |
| COPA                     | 14.93 m <sup>2</sup>         |
| WC JUIZ TITULAR          | 3.74 m <sup>2</sup>          |
| WC JUIZ SUBSTITUTO       | 3.74 m <sup>2</sup>          |
| WC SERVIDORES MASCULINO  | 3.75 m <sup>2</sup>          |
| WC SERVIDORES FEMININO   | 3.75 m <sup>2</sup>          |
| CIRCULAÇÃO               | 6.12 m <sup>2</sup>          |
| SAGUÃO                   | 203.19 m <sup>2</sup>        |
| WC PÚBLICO MASCULINO     | 14.54 m <sup>2</sup>         |
| WC PÚBLICO FEMININO      | 13.92 m <sup>2</sup>         |
| WC PCD PÚBLICO MASCULINO | 3.75 m <sup>2</sup>          |
| WC PCD PÚBLICO FEMININO  | 3.75 m <sup>2</sup>          |
| CIRCULAÇÃO               | 15.45 m <sup>2</sup>         |
| ELEVADOR 01              | 4.84 m <sup>2</sup>          |
| ELEVADOR 02              | 4.84 m <sup>2</sup>          |
| ESCADA 01                | 18.53 m <sup>2</sup>         |
| ESCADA 02                | 18.52 m <sup>2</sup>         |
| DML                      | 2.03 m <sup>2</sup>          |
| SHAFT HIDROSSANITÁRIO    | 2.03 m <sup>2</sup>          |
| SHAFT ELÉTRICA           | 5.46 m <sup>2</sup>          |
| SHAFT AR CONDICIONADO    | 5.51 m <sup>2</sup>          |
| PARQUES                  | 85.15 m <sup>2</sup>         |
| <b>ÁREA TOTAL TIPO</b>   | <b>1052.48 m<sup>2</sup></b> |

**LEGENDA**

| SÍMBOLO   | DESCRIÇÃO   |
|-----------|---|
| [Símbolo] | PINTURA ACRÍLICA COM ACABAMENTO ACETINADO COR PALHA SVAJNL                                |
| [Símbolo] | CERÂMICA CLASSE A, PE4 - 60x60x6 COR BRANCO ATÉ 3/0 CM                                    |
| [Símbolo] | PINTURA PVA FOSCA COR CINZA ASFALTO (P151) SVAJNL   |
| [Símbolo] | PINTURA ACRÍLICA COM ACABAMENTO ACETINADO COR VERDE RESACA P1054 SVAJNL                   |
| [Símbolo] | TEXTURA RESACA REFERÊNCIA TEXTURATO RUSTICO DA SVAJNL (COR CINZA BRANCO) (021)            |
| [Símbolo] | REFERÊNCIA TEXTURATO RUSTICO DA SVAJNL (COR CINZA BRANCO) (021)                           |
| [Símbolo] | REFERÊNCIA TEXTURATO RUSTICO DA SVAJNL (COR CINZA ASFALTO (P151))                         |
| [Símbolo] | PARQUES DE 150x150 EM GESSO ACABAMENTO ATÉ LAJE/VIDA DIVISÓRIA ACÍSTICA COM LAJE DE BORDA |
| [Símbolo] | PARQUES DE 150x150 EM GESSO ACABAMENTO ATÉ LAJE/VIDA DIVISÓRIA ACÍSTICA COM LAJE DE BORDA |
| [Símbolo] | PARQUES INTERNAS DE 150x150 EM ALVENARIA  |
| [Símbolo] | PARQUES EXTERNAS DE 250x250 EM ALVENARIA  |

11. QUALQUER ALTERAÇÃO DE ALVENARIAS, ESQUADRIAS, ACABAMENTO EM GESSO DEVE SER CONFIRMADO PELA EQUIPE DE PROJETO.  
12. CONFERIR MEDIDAS NO LOCAL DOS PROJETOS EXECUTIVOS DE FABRICAÇÃO E MONTAGEM DEVERÃO SER ASSEGURADOS AOS LEVANTAMENTOS "IN LOCO".  
13. ESTABELECER BASE PARA SERVIDORES MASCULINOS E FEMININOS PARA ALOCAÇÃO DA BARRA PARA COORDENADAS DA SANITIN E ROCHA ARQUITETOS E A LIBERAÇÃO DA EQUIPE TÉCNICA DO TRIBUNAL REGIONAL DO TRABALHO.  
14. PARA A EXECUÇÃO DA OBRA, SERVIDORES DE ARQUITETURA E DA VERIFICAÇÃO DE CÁLCULO ESTRUTURAL E 50% EXTERNA DA EMPRESA FORNECEDORA A PRESENTAÇÃO DE UM PROJETO DE FABRICAÇÃO, DESENHOS E CÁLCULOS COM O DIMENSIONAMENTO FINAL DE TODOS OS COMPONENTES. (ESPAÇO RESERVADO PARA OS CARIMBOS)

| REVISÃO         | Nº | DATA       | ANOTAÇÃO  |
|-----------------|----|------------|---|
| REVISÃO         | 07 | 22/06/2018 | REVISÃO ATENDENDO SOLICITAÇÃO TRT DE 22/06/2018 |
| REVISÃO         | 06 | 21/06/2018 | REVISÃO ATENDENDO SOLICITAÇÃO TRT DE 18/06/2018 |
| REVISÃO         | 05 | 15/06/2018 | REVISÃO ATENDENDO SOLICITAÇÃO TRT DE 08/06/2018 |
| REVISÃO         | 04 | 11/05/2018 | REVISÃO ATENDENDO SOLICITAÇÃO TRT DE 10/05/2018 |
| REVISÃO         | 03 | 13/03/2018 | REVISÃO ATENDENDO APONTAMENTOS DE 15/02/2018    |
| REVISÃO         | 02 | 19/02/2018 | REVISÃO ATENDENDO APONTAMENTOS DE 05/02/2018    |
| EMISSÃO INICIAL | 01 | 18/01/2018 | EMITIDO PARA COMENTÁRIOS                        |

**CONTRATANTE**  
**TRIBUNAL REGIONAL DO TRABALHO DA 4ª REGIÃO**  
 AV. PRAIA DE BELAS, 1100 - PORTO ALEGRE/RS - BAIRRO MENINO DEUS - CEP 90110-903  
 FONE 051 3255-2000  
 HOME-PAGE: <http://www.trt4.jus.br>  
 E-MAIL: [searq@trt4.gov.br](mailto:searq@trt4.gov.br) (Serviço de Engenharia e Arquitetura)

AUTOR DO PROJETO ARQUITETÔNICO

**CONTRATADA**  
**SANTINI E ROCHA**  
 ARQUITETOS  
 RUA MOSTARDEIRO, 992 - CONJ. 03 - PORTO ALEGRE/RS - BAIRRO INDEPENDÊNCIA - CEP 90430-000  
 FONE 051 3332-6911  
 CNPJ: 09.197.553/0001-45

| COORDENAÇÃO TÉCNICA                                | ESPECIALIDADE    | ARQUITETURA PROJETO EXECUTIVO                      |
|--|------------------|--|
| CICERO SANTINI E SILVA<br>PROJETO EXECUTIVO        | ARQUITETURA      | CICERO SANTINI E SILVA<br>PROJETO EXECUTIVO        |
| HENRIQUE ROCHA<br>PROJETO EXECUTIVO                | AUTOR DO PROJETO | HENRIQUE ROCHA<br>PROJETO EXECUTIVO                |
| HENRIQUE CASTELLAN COSTAMILAN<br>PROJETO EXECUTIVO |                  | HENRIQUE CASTELLAN COSTAMILAN<br>PROJETO EXECUTIVO |
| SÉRGIO ILLHA RAMOS<br>PROJETO EXECUTIVO            |                  | SÉRGIO ILLHA RAMOS<br>PROJETO EXECUTIVO            |

**OBRA**  
PRÉDIO DA JT DE RIO GRANDE

**ENCOMENDADO**  
RUA CAPITÃO TENENTE HEITOR PERDIGÃO, 518

**CONTEÚDO**  
PLANTA DE FORRO DO TIPO - ALA SUL

**DATA**  
29/06/2017

**ESCALA**  
1/50

**ASSINATURA PROPRIETÁRIO**  
ASSINATURA AUTOR DO PROJETO

**FRANCHA Nº**  
EXE 13/38

**ARQUIVO DWG**  
RIO-EXE-001-TOT-807

**LEGENDA**

| FORRO     |   |
|-----------|---|
| SÍMBOLO   | DESCRIÇÃO   |
| [Símbolo] | LUMINÁRIA DE EMBUTIR. PADRÃO REFERENCIAL. LUMINÂNCIA 2x111. 220. LÂMPADA FLUORESCENTE TUBULAR T8 COM CONTROLE DE DIMENSÃO.  |
| [Símbolo] | LUMINÁRIA DE SOBREPOR. PADRÃO REFERENCIAL. LUMINÂNCIA 2x111. 220. LÂMPADA FLUORESCENTE TUBULAR T8 COM CONTROLE DE DIMENSÃO. |
| [Símbolo] | AR CONDICIONADO CONFORME PROJETO ESPECÍFICO   |
| [Símbolo] | INÍCIO DA PAGINAÇÃO DO FORRO  |
| [Símbolo] | FORRO MINERAL. PLACAS 62x125x15mm   |
| [Símbolo] | SEM FORRO. PINTURA ACRÍLICA. COR CINZA ASFALTO SVAIHEL  |
| [Símbolo] | FORRO PVC. PLACAS 62x125x15mm   |
| [Símbolo] | SEM FORRO. PINTURA PVA. COR BRANCA  |

**ÁREAS PAVIMENTO TIPO**

| DEPENDÊNCIA              | ÁREA                         |
|--------------------------|------------------------------|
| SECRETARIA               | 98,08 m <sup>2</sup>         |
| ATENDIMENTO              | 19,89 m <sup>2</sup>         |
| SALA DE AUDIÊNCIA        | 40,55 m <sup>2</sup>         |
| SALA DE CONCILIAÇÃO      | 37,56 m <sup>2</sup>         |
| JUIZ TITULAR             | 29,71 m <sup>2</sup>         |
| JUIZ SUBSTITUTO          | 29,32 m <sup>2</sup>         |
| ASSESSORES               | 33,93 m <sup>2</sup>         |
| COPA                     | 14,93 m <sup>2</sup>         |
| WC JUIZ TITULAR          | 3,74 m <sup>2</sup>          |
| WC JUIZ SUBSTITUTO       | 3,74 m <sup>2</sup>          |
| WC SERVIDORES MASCULINO  | 3,75 m <sup>2</sup>          |
| WC SERVIDORES FEMININO   | 3,75 m <sup>2</sup>          |
| CIRCULAÇÃO               | 6,12 m <sup>2</sup>          |
| SECRETARIA               | 98,06 m <sup>2</sup>         |
| ATENDIMENTO              | 19,89 m <sup>2</sup>         |
| SALA DE AUDIÊNCIA        | 40,53 m <sup>2</sup>         |
| SALA DE CONCILIAÇÃO      | 37,77 m <sup>2</sup>         |
| JUIZ TITULAR             | 29,71 m <sup>2</sup>         |
| JUIZ SUBSTITUTO          | 29,30 m <sup>2</sup>         |
| ASSESSORES               | 33,93 m <sup>2</sup>         |
| COPA                     | 14,93 m <sup>2</sup>         |
| WC JUIZ TITULAR          | 3,74 m <sup>2</sup>          |
| WC JUIZ SUBSTITUTO       | 3,74 m <sup>2</sup>          |
| WC SERVIDORES MASCULINO  | 3,75 m <sup>2</sup>          |
| WC SERVIDORES FEMININO   | 3,75 m <sup>2</sup>          |
| CIRCULAÇÃO               | 6,12 m <sup>2</sup>          |
| SAGUÃO                   | 203,19 m <sup>2</sup>        |
| WC PÚBLICO MASCULINO     | 14,54 m <sup>2</sup>         |
| WC PÚBLICO FEMININO      | 13,92 m <sup>2</sup>         |
| WC PCD PÚBLICO MASCULINO | 3,75 m <sup>2</sup>          |
| WC PCD PÚBLICO FEMININO  | 3,75 m <sup>2</sup>          |
| CIRCULAÇÃO               | 15,45 m <sup>2</sup>         |
| ELEVADOR 01              | 4,84 m <sup>2</sup>          |
| ELEVADOR 02              | 4,84 m <sup>2</sup>          |
| ESCADA 01                | 18,53 m <sup>2</sup>         |
| ESCADA 02                | 18,52 m <sup>2</sup>         |
| DML                      | 2,03 m <sup>2</sup>          |
| SHAFT HIDROSSANITÁRIO    | 2,03 m <sup>2</sup>          |
| SHAFT ELÉTRICA           | 5,46 m <sup>2</sup>          |
| SHAFT AR CONDICIONADO    | 5,51 m <sup>2</sup>          |
| PAREDES                  | 85,15 m <sup>2</sup>         |
| <b>ÁREA TOTAL TIPO</b>   | <b>1052,48 m<sup>2</sup></b> |

**LEGENDA**

| PISO      |   |
|-----------|---|
| SÍMBOLO   | DESCRIÇÃO   |
| [Símbolo] | VINÍLICO EM PLACAS 30x30x4 - 22mm   |
| [Símbolo] | PORCELANATO CLASSE A. PEI-4. 60x60cm. COR BRANCO  |
| [Símbolo] | BASALTO LUSTRADO 45x45cm  |
| [Símbolo] | BASALTO POLIDO 45x45cm  |
| [Símbolo] | BASALTO SERVIDO 45x45cm   |
| [Símbolo] | BLOCO REITERADO DE CONCRETO   |
| [Símbolo] | BASALTO LEVADO 45x45cm  |
| FORRO     |   |
| SÍMBOLO   | DESCRIÇÃO   |
| [Símbolo] | FORRO MINERAL. PLACAS 62x125x15mm   |
| [Símbolo] | SEM FORRO. PINTURA ACRÍLICA. COR CINZA ASFALTO SVAIHEL  |
| [Símbolo] | FORRO PVC. PLACAS 62x125x15mm   |
| [Símbolo] | SEM FORRO. PINTURA PVA. COR BRANCA  |
| PAREDE    |   |
| SÍMBOLO   | DESCRIÇÃO   |
| [Símbolo] | PINTURA ACRÍLICA COM ACABAMENTO ACETINADO. COR PALHA SVAIHEL  |
| [Símbolo] | ESMALTADA CLASSE A. PEI-4. 60x60cm. COR BRANCO. ATÉ 2,10m   |
| [Símbolo] | PINTURA PVA ROSA. COR CINZA ASFALTO SVAIHEL   |
| [Símbolo] | PINTURA ACRÍLICA COM ACABAMENTO ACETINADO. COR VERDE RESISTA. PRAN SVAIHEL  |
| [Símbolo] | TEXTURA RESACA. REFERÊNCIA TEXTURANTE RUSTICO DA SVAIHEL. COR ESPINANTE 0215  |
| [Símbolo] | TEXTURA RESACA. REFERÊNCIA TEXTURANTE RUSTICO DA SVAIHEL. COR CURO BRANCO 1452  |
| [Símbolo] | TEXTURA RESACA. REFERÊNCIA TEXTURANTE RUSTICO DA SVAIHEL. COR CINZA ASFALTO SVAIHEL   |
| [Símbolo] | PAREDES DE 120cm EM GESSO ACARTONADO ATÉ LAJE/VAIA. ALÇAPAS E RESISTENTES ALUMINADO. REVESTIMENTO ACÚSTICO COM LAJE DE BORDA. |
| [Símbolo] | PAREDES INTERNAS DE 15cm EM ALVENARIA.  |
| [Símbolo] | PAREDES EXTERNAS DE 20cm EM ALVENARIA.  |

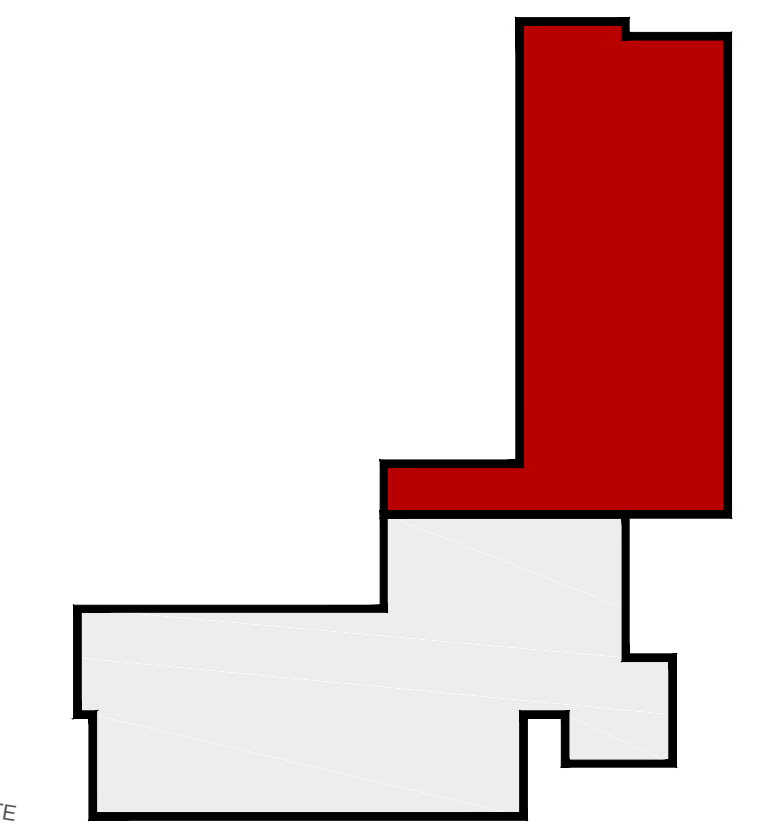
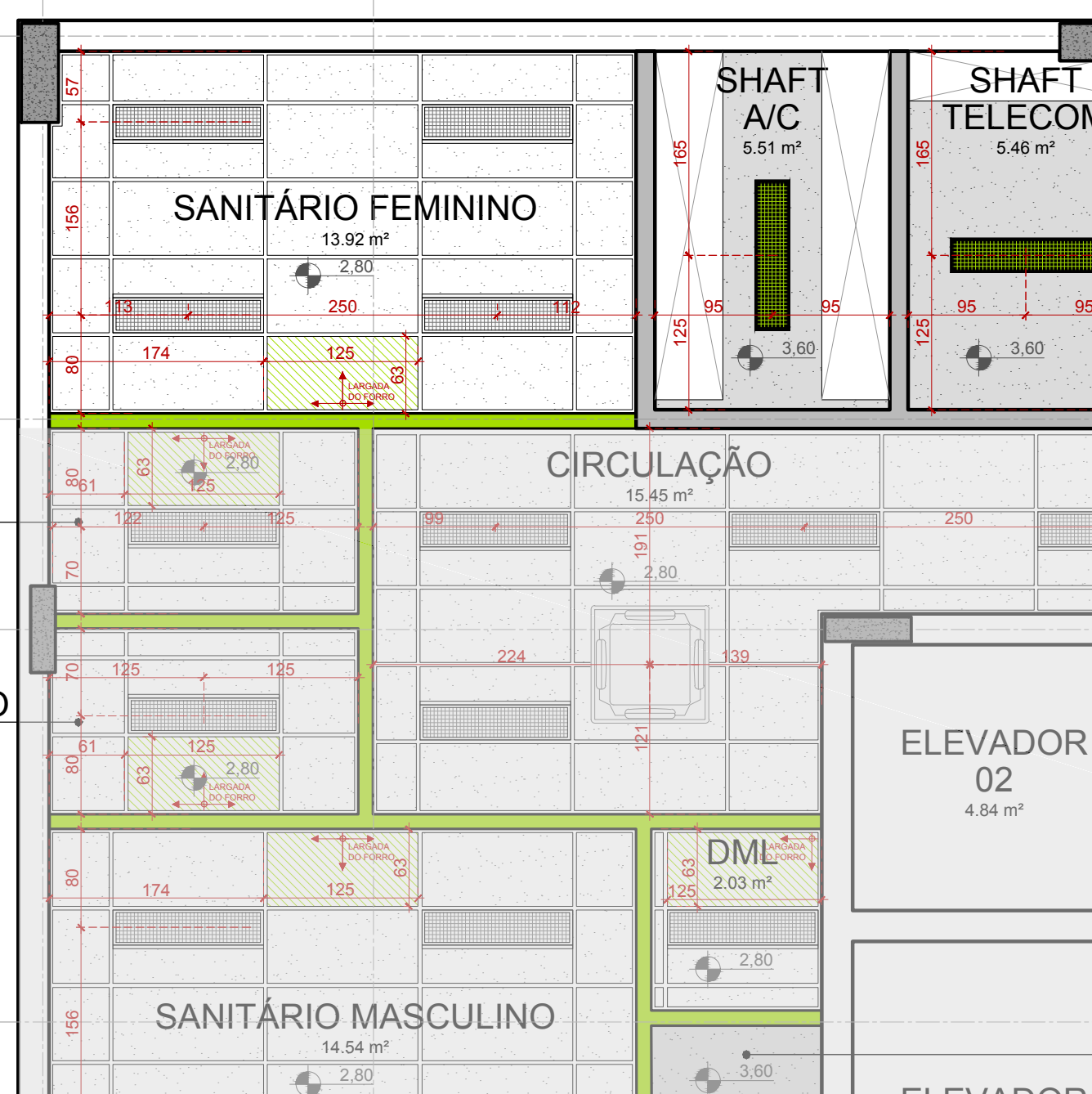

NORTE  
MAPA - ALA LESTE  
1/500

01 - QUALQUER ALTERAÇÃO DE ALVENARIAS, ESQUADRIAS, ACABAMENTO EM GERAL DEVE SER CONFERIDA PELA EQUIPE DE PROJETO.  
02 - CONFIRMAR MEDIDAS NO LOCAL. OS PRODUTOS EXISTENTES DE FABRICAÇÃO E MONTAGEM DEVERÃO SER ADEQUADOS AOS LEVANTAMENTOS "IN LOCO".  
03 - ESTE DOCUMENTO É BASE PARA DESENVOLVIMENTO DE OUTROS PROJETOS. NÃO É VÁLIDO PARA A EXECUÇÃO DA OBRA SEM A COORDENADORIA DE SANITÁRIOS E HIGIENIZAÇÃO E A LIBERAÇÃO DA EQUIPE TÉCNICA DO TRIBUNAL REGIONAL DO TRABALHO.  
04 - NÃO É OBRIGADO DA OBRA. O DESENVOLVIMENTO DE ARQUITETURA E OBRAS DEVERÃO SER CALCULOS ESTRUTURAIS, EGGI, EXCETO DA EMPRESA FORNECEDORA A APRESENTAÇÃO DE UM PROJETO DE FABRICAÇÃO, DESENHOS E CÁLCULOS COM O DIMENSIONAMENTO FINAL DE TODOS OS COMPONENTES. (ESPAÇO RESERVADO PARA OS CARIMBOS)

| REVISÃO    | Nº | DATA       | ANOTAÇÃO  |
|------------|----|------------|---|
| REVISÃO    | 07 | 22/06/2018 | REVISÃO ATENDENDO SOLICITAÇÃO TRT DE 22/06/2018 |
| REVISÃO    | 06 | 21/06/2018 | REVISÃO ATENDENDO SOLICITAÇÃO TRT DE 18/06/2018 |
| REVISÃO    | 05 | 15/06/2018 | REVISÃO ATENDENDO SOLICITAÇÃO TRT DE 08/06/2018 |
| REVISÃO    | 04 | 11/05/2018 | REVISÃO ATENDENDO SOLICITAÇÃO TRT DE 10/05/2018 |
| REVISÃO    | 03 | 13/03/2018 | REVISÃO ATENDENDO APONTAMENTOS DE 15/02/2018    |
| REVISÃO    | 02 | 19/02/2018 | REVISÃO ATENDENDO APONTAMENTOS DE 05/02/2018    |
| EMISSIONAL | 01 | 18/01/2018 | EMITIDO PARA COMENTÁRIOS                        |

CONTRATANTE  
**TRIBUNAL REGIONAL DO TRABALHO DA 4ª REGIÃO**  
AV. PRAIA DE BELAS, 1100 - PORTO ALEGRE/RS - BAIRRO MENINO DEUS - CEP 90110-903  
FONE 051 3255-2000  
HOME-PAGE: <http://www.trt4.jus.br>  
E-MAIL: [searg@trt4.gov.br](mailto:searg@trt4.gov.br) (Serviço de Engenharia e Arquitetura)

AUTOR DO PROJETO ARQUITETÔNICO  
CONTRATADA COORDENAÇÃO TÉCNICA  
**SANTINI E ROCHA** ARQUITETOS  
RUA MOSTARDEIRO, 992 - CONJ. 03 - PORTO ALEGRE/RS - BAIRRO INDEPENDÊNCIA - CEP 90430-000  
FONE 051 3332-4911  
CNPJ: 90.157.553/0001-45

RESPONSÁVEIS TÉCNICOS  
CICERO SANTINI E SILVA PROJETO EXECUTIVO  
HENRIQUE ROCHA PROJETO EXECUTIVO  
HENRIQUE CASTELLAN COSTAMILAN PROJETO EXECUTIVO  
SÉRGIO ILLHA RAMOS PROJETO EXECUTIVO

OBRA  
**PRÉDIO DA JT DE RIO GRANDE**

ENGENHEIRO  
RUA CAPITÃO TENENTE HEITOR PERDIGO, SN

CONTEÚDO  
PLANTA DE FORRO DO TIPO - ALA LESTE

DATA  
29/06/2017

ESPECIALIDADE  
ARQUITETURA PROJETO EXECUTIVO

AUTOR DO PROJETO  
CICERO SANTINI E SILVA PROJETO EXECUTIVO  
HENRIQUE ROCHA PROJETO EXECUTIVO  
HENRIQUE CASTELLAN COSTAMILAN PROJETO EXECUTIVO  
SÉRGIO ILLHA RAMOS PROJETO EXECUTIVO

ASSINATURA PROPRIETÁRIO

ASSINATURA AUTOR DO PROJETO

FRANQUIA Nº  
**EXE 14/38**

ARQUIVO DWG  
RIO-EXE-001-T01-REV





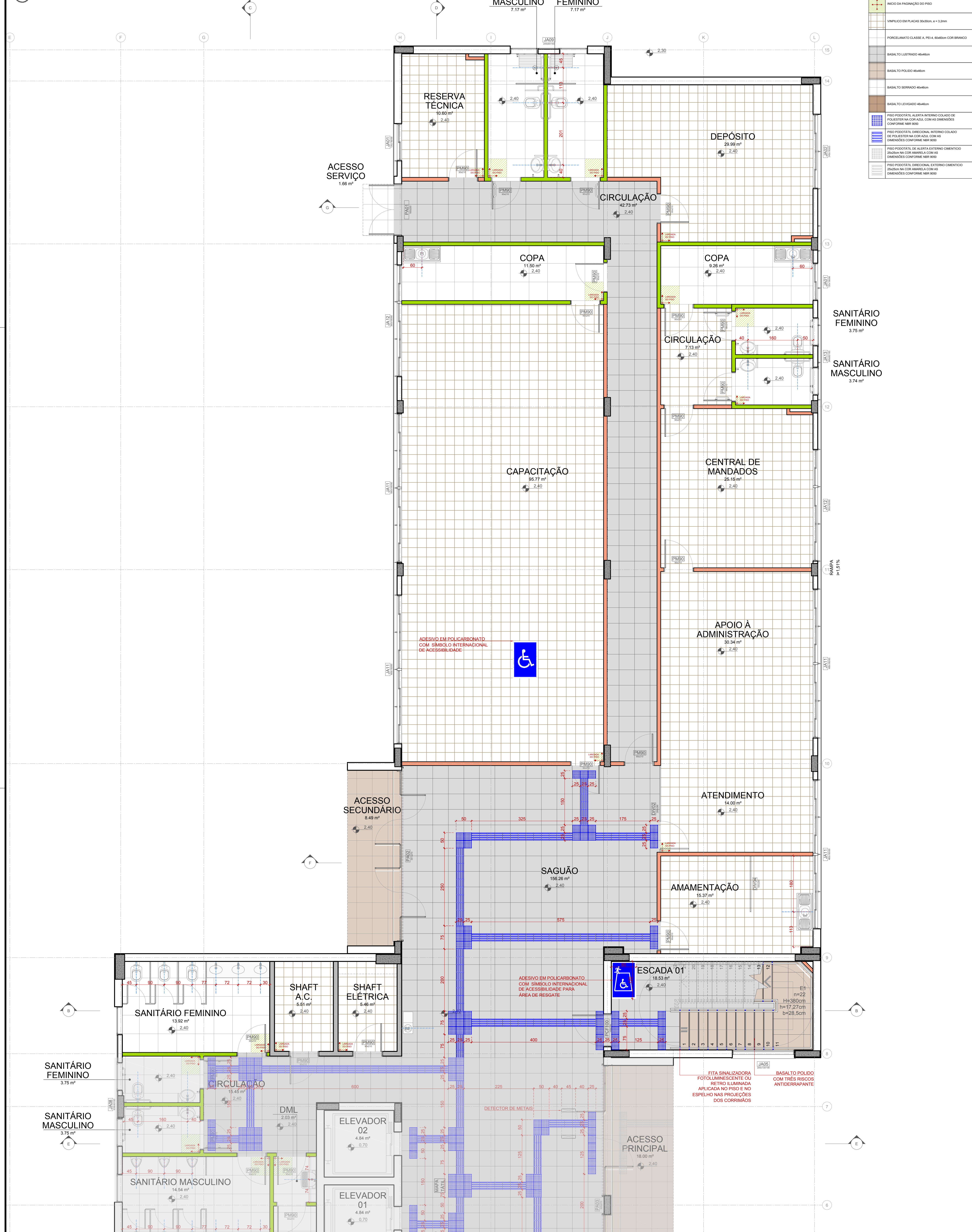

| LEGENDA |  |
|---------|--|
| PISO    |  |
|         | INÍCIO DA PAGINAÇÃO DO PISO  |
|         | FIM DA PAGINAÇÃO DO PISO   |
|         | VÍMPICO EM PLACAS 30x30cm, n° = 3,30mm   |
|         | PORCELANATO CLASSE A, PE4 - 60x60cm COR BRANCO   |
|         | BASALTO LUSTRADO 60x60cm   |
|         | BASALTO POLIDO 60x60cm   |
|         | BASALTO SERRADO 60x60cm  |
|         | BASALTO LEVIGADO 60x60cm   |
|         | PISO PODETÁTIL ALTA ALTA LATERAL COLADO DE POLIESTER NA COR AZUL COM AS DIMENSÕES CONFORME NBR 9050    |
|         | PISO PODETÁTIL DIRECIONAL INTERNO COLADO DE POLIESTER NA COR AZUL COM AS DIMENSÕES CONFORME NBR 9050   |
|         | PISO PODETÁTIL DE ALTA ALTA LATERAL COLADO DE POLIESTER NA COR AZUL COM AS DIMENSÕES CONFORME NBR 9050 |
|         | PISO PODETÁTIL DIRECIONAL EXTERNO COLADO DE POLIESTER NA COR AZUL COM AS DIMENSÕES CONFORME NBR 9050   |

| ÁREAS PAVIMENTO TÉRREO    |                   |
|---------------------------|-------------------|
| DEPENDÊNCIA               | ÁREA              |
| AMAMENTAÇÃO               | 15.36 m²          |
| ATENDIMENTO               | 14.00 m²          |
| APOIO À ADMINISTRAÇÃO     | 30.34 m²          |
| CENTRAL DE MANDADOS       | 25.15 m²          |
| CAPACITAÇÃO               | 95.77 m²          |
| WC SERVIDORES MASCULINO   | 3.74 m²           |
| WC SERVIDORES FEMININO    | 3.75 m²           |
| COPA SERVIDORES           | 9.26 m²           |
| COPA CAPACITAÇÃO          | 11.50 m²          |
| CIRCULAÇÃO WC             | 7.13 m²           |
| CIRCULAÇÃO                | 42.73 m²          |
| DEPÓSITO                  | 29.99 m²          |
| VESTIÁRIO MASCULINO       | 7.17 m²           |
| VESTIÁRIO FEMININO        | 7.17 m²           |
| RESERVA TÉCNICA           | 10.60 m²          |
| PAB 01                    | 40.53 m²          |
| PAB 02                    | 40.19 m²          |
| CPD                       | 11.50 m²          |
| ARQUIVO                   | 44.95 m²          |
| SALA DE PERÍCIAS          | 15.56 m²          |
| OAB                       | 68.64 m²          |
| DEFENSORIA PÚBLICA        | 15.28 m²          |
| MINISTÉRIO PÚBLICO        | 41.52 m²          |
| CIRCULAÇÃO PÚBLICA        | 15.56 m²          |
| CIRCULAÇÃO                | 7.29 m²           |
| ZELADORIA E TERCEIRIZADOS | 33.53 m²          |
| COPA                      | 16.12 m²          |
| VESTIÁRIO MASCULINO       | 7.17 m²           |
| VESTIÁRIO FEMININO        | 7.17 m²           |
| SAGUÃO                    | 156.40 m²         |
| WC PÚBLICO MASCULINO      | 14.54 m²          |
| WC PÚBLICO FEMININO       | 13.92 m²          |
| WC PÚBLICO MASCULINO      | 3.75 m²           |
| WC PÚBLICO FEMININO       | 3.75 m²           |
| CIRCULAÇÃO                | 15.45 m²          |
| ELEVADOR 01               | 4.84 m²           |
| ELEVADOR 02               | 4.84 m²           |
| ESCADA 01                 | 18.53 m²          |
| ESCADA 02                 | 18.52 m²          |
| DML                       | 2.03 m²           |
| SHAFT HIDROSSANITÁRIO     | 2.03 m²           |
| SHAFT ELÉTRICA            | 5.46 m²           |
| DEPÓSITO                  | 5.51 m²           |
| VIGILÂNCIA                | 10.94 m²          |
| PARÉDES                   | 92.72 m²          |
| <b>ÁREA TOTAL TÉRREO</b>  | <b>1052.48 m²</b> |

| LEGENDA |   |
|---------|---|
| PISO    |   |
|         | VINÍLICO EM PLACAS 30x30cm, n° = 3,30mm   |
|         | PORCELANATO CLASSE A, PE4 - 60x60cm COR BRANCO                                    |
|         | BASALTO LUSTRADO 60x60cm  |
|         | BASALTO POLIDO 60x60cm  |
|         | BASALTO SERRADO 60x60cm   |
|         | BLOCO REITERADO DE CONCRETO   |
|         | BASALTO LEVIGADO 60x60cm  |
| FORRO   |   |
|         | FORRO MINERAL, PLACAS 625x1250x15mm   |
|         | SEM FORRO   |
|         | FORRO PVC, PLACAS 625x1250x15mm   |
|         | SEM FORRO   |
| PAREDE  |   |
|         | PFINTURA ACRÍLICA COM ACABAMENTO ACETINADO COM PALHA S/VALIN                      |
|         | CERÂMICA CLASSE A, PE4 - 60x60cm COR BRANCO ATÉ 0,70m                             |
|         | PFINTURA PVA ROSA COM CINDA ASFALTO IP-1611 S/VALIN                               |
|         | PFINTURA ACRÍLICA COM ACABAMENTO ACETINADO COM ELIFANTE 0201                      |
|         | TEXTURA RESCADA REFERÊNCIA TEXTURATO RUSTICO DA S/VALIN                           |
|         | TEXTURA RESCADA REFERÊNCIA TEXTURATO RUSTICO DA S/VALIN COM CORDÃO BRANCO (LADO)  |
|         | TEXTURA RESCADA REFERÊNCIA TEXTURATO RUSTICO DA S/VALIN COM CINDA ASFALTO 30x30cm |
|         | PARÉDES DE 15cm EM GESSO ACARTONADO ATÉ LAJE/VAZIA                                |
|         | PLACAS VERDES RESISTENTES À UMIDADE REFERÊNCIA ACESITONAL 1/4 DE S/VALIN          |
|         | PARÉDES INTERNAS DE 15cm EM ALVENARIA   |
|         | PARÉDES EXTERNAS DE 20cm EM ALVENARIA   |

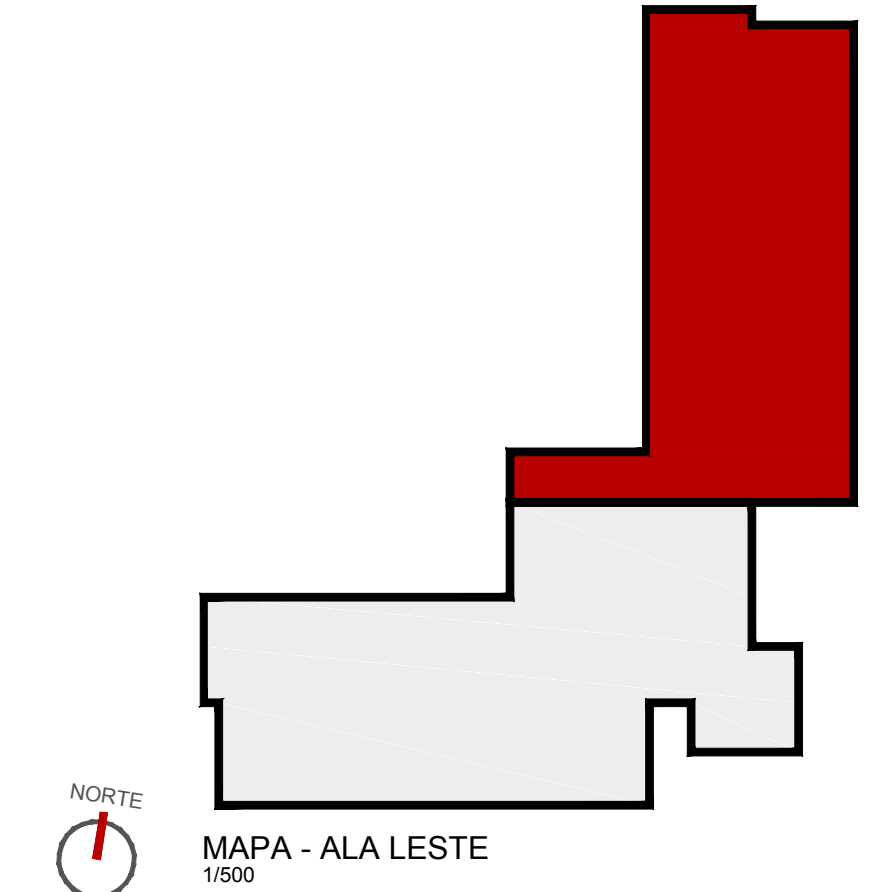

01 - QUALQUER ALTERNATIVA DE ALVENARIAS, ESQUADRIAS, ACABAMENTO EM GERAL DEVE SER CONFERIDA PELA EQUIPE DE PROJETO.  
02 - CONFIRMAR MEDIDAS NO LOCAL OS PROJETOS EXECUTIVOS DE FABRICAÇÃO E MONTAGEM DEVERÃO SER ADEQUADOS AOS LEVANTAMENTOS "IN LOCO".  
03 - ESTE DOCUMENTO É BASE PARA DESENVOLVIMENTO DE OUTROS PROJETOS, RISO E VALOR PARA A EXECUÇÃO DA OBRA SÉA A COORDENAÇÃO DO SANITÁRIO E RÓDIA ARQUITETOS E A LIBERAÇÃO DA EQUIPE TÉCNICA DO TRIBUNAL REGIONAL DO TRABALHO.  
04 - PRACA E LOGGEO DA OBRA "SERVIDORES DESENVOLVIMENTO DE ARQUITETURA E UMA VERIFICAÇÃO DE CÁLCULO ESTRUTURAL" DEVE EXIBIR A EMPRESA FORNECEDORA A APRESENTAÇÃO DE UM PROJETO DE FABRICAÇÃO, DESENHOS E CÁLCULOS COM O DIMENSIONAMENTO FINAL DE TODOS OS COMPONENTES (ESPAÇO RESERVADO PARA OS CARIMBOS).

| REVISÃO         | Nº | DATA       | ANOTAÇÃO  |
|-----------------|----|------------|---|
| REVISÃO         | 07 | 22/06/2018 | REVISÃO ATENDENDO SOLICITAÇÃO TRT DE 22/06/2018 |
| REVISÃO         | 06 | 21/06/2018 | REVISÃO ATENDENDO SOLICITAÇÃO TRT DE 18/06/2018 |
| REVISÃO         | 05 | 15/06/2018 | REVISÃO ATENDENDO SOLICITAÇÃO TRT DE 08/06/2018 |
| REVISÃO         | 04 | 11/05/2018 | REVISÃO ATENDENDO SOLICITAÇÃO TRT DE 10/05/2018 |
| REVISÃO         | 03 | 13/03/2018 | REVISÃO ATENDENDO APONTAMENTOS DE 15/02/2018    |
| REVISÃO         | 02 | 19/02/2018 | REVISÃO ATENDENDO APONTAMENTOS DE 05/02/2018    |
| EMISSÃO INICIAL | 01 | 18/01/2018 | EMITIDO PARA COMENTÁRIOS                        |
| REVISÃO         | Nº | DATA       | ANOTAÇÃO  |

CONTRATANTE  
**TRIBUNAL REGIONAL DO TRABALHO DA 4ª REGIÃO**  
AV. PRAIA DE BELAS, 1100 - PORTO ALEGRE/RS - BAIRRO MEMMO DEUS - CEP 90110-903  
FONE 51 3255-2000  
HOME PAGE: <http://www.trt4.jus.br>  
E-MAIL: [searrq@trt4.gov.br](mailto:searrq@trt4.gov.br) (Serviço de Engenharia e Arquitetura)

AUTOR DO PROJETO ARQUITETÔNICO  
**SANTINI E ROCHA ARQUITETOS SOCIEDADE SIMPLS LTDA**  
RUA MOSTARDEIRO, 992 - CONJ. 03 - PORTO ALEGRE/RS - BAIRRO INDEPENDÊNCIA - CEP 90430-000  
FONE 51 3332-6911  
CNPJ: 90.157.553/0001-45

| CONTRATADA          | ESPECIALIDADE  | ARQUITETURA  |
|---------------------|--|--|
| COORDENAÇÃO TÉCNICA | CICERO SANTINI E SILVA<br>HENRIQUE ROCHA<br>HENRIQUE CASTELLAN COSTAMILAN<br>SÉRGIO ELHA RAMOS | CICERO SANTINI E SILVA<br>HENRIQUE ROCHA<br>HENRIQUE CASTELLAN COSTAMILAN<br>SÉRGIO ELHA RAMOS |

| OBRA  | ASSINATURA PROPRETÁRIO             |
|---|------------------------------------|
| <b>PRÉDIO DA JT DE RIO GRANDE</b>                   |                                    |
| ENERGEO<br>RUA CAPITÃO TENENTE HEITOR PERDIGÃO, 5/N | ASSINATURA AUTOR DO PROJETO        |
| CONTEÚDO<br>PLANTA DE PISO DO TÉRREO - ALA LESTE    | FRANCHA Nº<br><b>EXE 16/38</b>     |
| DATA<br>29/06/2017                                  | ARQUIVO DWG<br>RIO EXE-001-TOT-007 |

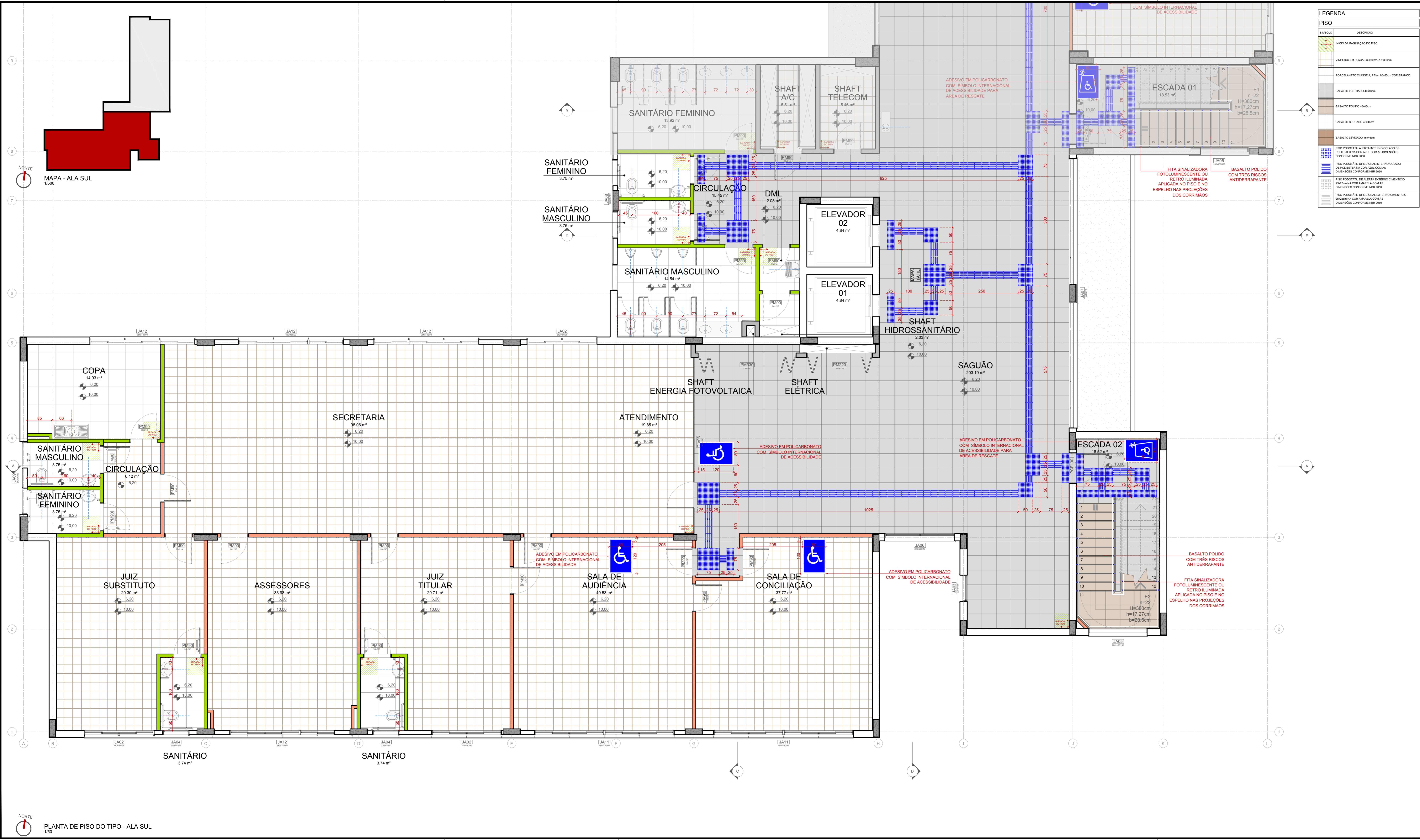

MAPA - ALA SUL

PLANTA DE PISO DO TIPO - ALA SUL

**LEGENDA**

| PISO      | DESCRIÇÃO  |
|-----------|--|
| [Símbolo] | PISO DE PAVIMENTAÇÃO DO PISO   |
| [Símbolo] | VINÍFICO EM PLACAS 30x30x3, esp. = 3mm   |
| [Símbolo] | PORCELANATO CLASSE A, PE4-H, 60x60cm COR BRANCO  |
| [Símbolo] | BASALTO LUSTRADO 45x45cm   |
| [Símbolo] | BASALTO POLIDO 45x45cm   |
| [Símbolo] | BASALTO BRILHANTE 45x45cm  |
| [Símbolo] | BASALTO LEVIGADO 45x45cm   |
| [Símbolo] | PISO PÓDSTATIL ALTA ALTA INTERNA COLADO DE POLIÉSTER NA COR AZUL COM AS DIMENSÕES CONFORME NBR 9050    |
| [Símbolo] | PISO PÓDSTATIL DIRECIONAL INTERNO COLADO DE POLIÉSTER NA COR AZUL COM AS DIMENSÕES CONFORME NBR 9050   |
| [Símbolo] | PISO PÓDSTATIL ALTA ALTA EXTERNO CEMENTADO PROJEÇÃO NA COR AMARELA COM AS DIMENSÕES CONFORME NBR 9050  |
| [Símbolo] | PISO PÓDSTATIL DIRECIONAL EXTERNO CEMENTADO PROJEÇÃO NA COR AMARELA COM AS DIMENSÕES CONFORME NBR 9050 |

**ÁREAS PAVIMENTO TIPO**

| DEPENDÊNCIA              | TIPO | ÁREA              |
|--------------------------|------|-------------------|
| SECRETARIA               |      | 98.06 m²          |
| ATENDIMENTO              |      | 19.85 m²          |
| SALA DE AUDIÊNCIA        |      | 37.71 m²          |
| JUIZ TITULAR             |      | 29.71 m²          |
| JUIZ SUBSTITUTO          |      | 29.32 m²          |
| ASSESSORES               |      | 33.93 m²          |
| COPA                     |      | 14.93 m²          |
| WC JUIZ TITULAR          |      | 3.74 m²           |
| WC JUIZ SUBSTITUTO       |      | 3.74 m²           |
| WC SERVIDORES MASCULINO  |      | 3.75 m²           |
| WC SERVIDORES FEMININO   |      | 3.75 m²           |
| CIRCULAÇÃO               |      | 6.12 m²           |
| SECRETARIA               |      | 98.06 m²          |
| ATENDIMENTO              |      | 19.89 m²          |
| SALA DE AUDIÊNCIA        |      | 40.53 m²          |
| SALA DE CONCILIAÇÃO      |      | 37.77 m²          |
| JUIZ TITULAR             |      | 29.71 m²          |
| JUIZ SUBSTITUTO          |      | 29.30 m²          |
| ASSESSORES               |      | 33.93 m²          |
| COPA                     |      | 14.93 m²          |
| WC JUIZ TITULAR          |      | 3.74 m²           |
| WC JUIZ SUBSTITUTO       |      | 3.74 m²           |
| WC SERVIDORES MASCULINO  |      | 3.75 m²           |
| WC SERVIDORES FEMININO   |      | 3.75 m²           |
| CIRCULAÇÃO               |      | 6.12 m²           |
| SAGUÃO                   |      | 203.19 m²         |
| WC PÚBLICO MASCULINO     |      | 14.54 m²          |
| WC PÚBLICO FEMININO      |      | 13.92 m²          |
| WC PCD PÚBLICO MASCULINO |      | 3.75 m²           |
| WC PCD PÚBLICO FEMININO  |      | 3.75 m²           |
| CIRCULAÇÃO               |      | 15.45 m²          |
| ELEVADOR 01              |      | 4.84 m²           |
| ELEVADOR 02              |      | 4.84 m²           |
| ESCADA 01                |      | 18.53 m²          |
| ESCADA 02                |      | 18.52 m²          |
| DML                      |      | 2.03 m²           |
| SHAFT HIDROSSANITÁRIO    |      | 2.03 m²           |
| SHAFT ELÉTRICA           |      | 5.46 m²           |
| SHAFT AR CONDICIONADO    |      | 5.51 m²           |
| PAREDES                  |      | 85.15 m²          |
| <b>ÁREA TOTAL TIPO</b>   |      | <b>1052.48 m²</b> |

**LEGENDA**

| PISO      | DESCRIÇÃO                                       |
|-----------|---|
| [Símbolo] | VINÍFICO EM PLACAS 30x30x3, esp. = 3mm          |
| [Símbolo] | PORCELANATO CLASSE A, PE4-H, 60x60cm COR BRANCO |
| [Símbolo] | BASALTO LUSTRADO 45x45cm                        |
| [Símbolo] | BASALTO POLIDO 45x45cm                          |
| [Símbolo] | BASALTO BRILHANTE 45x45cm                       |
| [Símbolo] | BASALTO LEVIGADO 45x45cm                        |

**FORRO**

| SÍMBOLO   | DESCRIÇÃO                                       |
|-----------|---|
| [Símbolo] | FORRO MINERAL, PLACAS 60x120x15mm               |
| [Símbolo] | FORRO FIBRA ACÚSTICA, COR CINZA, ASFALTO SUIVIM |
| [Símbolo] | FORRO PVC, PLACAS 60x120x15mm                   |
| [Símbolo] | FORRO FIBRA, COR BRANCA                         |

**PAREDE**

| SÍMBOLO   | DESCRIÇÃO  |
|-----------|--|
| [Símbolo] | PINTURA ACRÍLICA COM ACABAMENTO ACETINADO COR PALHA SUIVIM                             |
| [Símbolo] | CERÂMICA CLASSE A, PE4-H, 60x60cm COR BRANCO ATÉ O CHÃO                                |
| [Símbolo] | PINTURA PVA FORÇA COR CINZA ASFALTO (P151) SUIVIM                                      |
| [Símbolo] | PINTURA ACRÍLICA COM ACABAMENTO ACETINADO COR VERDE RESISTENTE A UMIDADE               |
| [Símbolo] | TEXTURA RISCADA REFERÊNCIA TEXTURATO RÍSTICO DA SUIVIM, COR BRANCO (S01)               |
| [Símbolo] | TEXTURA RISCADA REFERÊNCIA TEXTURATO RÍSTICO DA SUIVIM, COR CINZA ASFALTO (P151)       |
| [Símbolo] | FAIXAS DE 15cm EM GESSO ACARTONADO ATÉ LAJE/VAZIA ENQUANTO ACÚSTICA COM LAJE DE BÓSCIA |
| [Símbolo] | FAIXAS DE 15cm EM GESSO ACARTONADO ATÉ LAJE/VAZIA ENQUANTO ACÚSTICA COM LAJE DE BÓSCIA |
| [Símbolo] | PAREDES INTERNAS DE 25cm EM ALVENARIA  |
| [Símbolo] | PAREDES EXTERNAS DE 25cm EM ALVENARIA  |

1- QUALQUER ALTERAÇÃO DE ALVENARIAS, ESQUADRIAS, ACABAMENTO EM GERAL DEVE SER CONFERIDO DELO EQUIPE DE PROJETO.  
 2- CONFERIR MEDIDAS NO LOCAL DOS PROJETOS EXECUTADOS DE FABRICAÇÃO E MONTAGEM DEVENDO SER ADEQUADOS AOS LEVANTAMENTOS "IN LOCO".  
 3- ESTE DOCUMENTO É BASE PARA O ORÇAMENTO DE OBRAS PRELIMINAR E É VÁLIDO PARA A EXECUÇÃO DA OBRAS SEM A CONDIÇÃO DE OBRAS DE SANTINI E ROCHA ARQUITETOS E A LIBERAÇÃO DA EQUIPE TÉCNICA DO TRIBUNAL REGIONAL DO TRABALHO.  
 4- PARA O DESENVOLVIMENTO DE OBRAS DE ARQUITETURA E OBRAS DE ENGENHARIA DE CÁLCULO ESTATUTÁRIO, E OBRAS DE ENGENHARIA DE ENGENHARIA, A PRESENTAÇÃO DE UM PROJETO DE FABRICAÇÃO, DESENHOS E CÁLCULOS COM O DIMENSIONAMENTO FINAL DE TODOS OS COMPONENTES.  
 (ESPAÇO RESERVADO PARA OS CARIMBOS)

| REVISÃO         | Nº | DATA       | ANOTAÇÃO  |
|-----------------|----|------------|---|
| REVISÃO         | 07 | 22/06/2018 | REVISÃO ATENDENDO SOLICITAÇÃO TRT DE 22/06/2018 |
| REVISÃO         | 06 | 21/06/2018 | REVISÃO ATENDENDO SOLICITAÇÃO TRT DE 18/06/2018 |
| REVISÃO         | 05 | 15/06/2018 | REVISÃO ATENDENDO SOLICITAÇÃO TRT DE 08/06/2018 |
| REVISÃO         | 04 | 11/05/2018 | REVISÃO ATENDENDO SOLICITAÇÃO TRT DE 10/05/2018 |
| REVISÃO         | 03 | 13/03/2018 | REVISÃO ATENDENDO APONTAMENTOS DE 15/02/2018    |
| REVISÃO         | 02 | 19/02/2018 | REVISÃO ATENDENDO APONTAMENTOS DE 05/02/2018    |
| EMISSÃO INICIAL | 01 | 18/01/2018 | EMITIDO POR COMENTÁRIOS                         |
| REVISÃO         | Nº | DATA       | ANOTAÇÃO  |

**CONTRATANTE**

**TRIBUNAL REGIONAL DO TRABALHO DA 4ª REGIÃO**  
 AV. PRAIA DE BELAS, 1100 - PORTO ALEGRE/RS - BAIRRO MENINO DEUS - CEP 90110-903  
 FONE 051 3255-2000  
 HOME-PAGE: <http://www.trt4.jus.br>  
 E-MAIL: [searq@trt4.gov.br](mailto:searq@trt4.gov.br) (Serviço de Engenharia e Arquitetura)

**CONTRATADA**

**SANTINI E ROCHA ARQUITETOS**  
 RUA MOSTARDEIRO, 992 - CONJ. 03 - PORTO ALEGRE/RS - BAIRRO INDEPENDÊNCIA - CEP 90430-000  
 FONE 051 3332-6911  
 CNPJ: 06.197.553/0001-45

**OBRA**

**PRÉDIO DA JT DE RIO GRANDE**

**ENCOMENDADO**

RUA CAPITÃO TENENTE HEITOR PERDIGÃO, S/N

**CONTEÚDO**

PLANTA DE PISO DO TIPO - ALA SUL

**DATA**

29/06/2017

**ESPECIALIDADE**

ARQUITETURA

**RESPONSÁVEIS TÉCNICOS**

CICERO SANTINI E SILVA  
 HENRIQUE ROCHA  
 HENRIQUE CASTELLAN COSTAMILAN  
 SÉRGIO ILHA RAMOS

**ASSINATURA PROPRIETÁRIO**

CICERO SANTINI E SILVA  
 HENRIQUE ROCHA  
 HENRIQUE CASTELLAN COSTAMILAN  
 SÉRGIO ILHA RAMOS

**ASSINATURA AUTOR DO PROJETO**

CICERO SANTINI E SILVA  
 HENRIQUE ROCHA  
 HENRIQUE CASTELLAN COSTAMILAN  
 SÉRGIO ILHA RAMOS

**FRANCHA Nº**

**EXE 17/38**

**ARQUIVO DWG**

RIO-EXE-001-TOT-807