

1 PLANTA DE SITUAÇÃO/LOCALIZAÇÃO  
ESCALA 1:1000

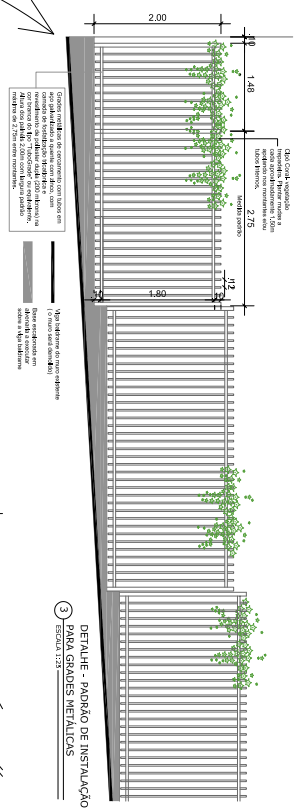

3 DETALHE - PAINEL DE INSTALAÇÃO  
PARA GRILHAS METÁLICAS  
ESCALA 1:100

MATERIALS	
1	GRILHAS METÁLICAS
2	PERFILADO METÁLICO
3	PERFILADO METÁLICO
4	PERFILADO METÁLICO
5	PERFILADO METÁLICO
6	PERFILADO METÁLICO
7	PERFILADO METÁLICO
8	PERFILADO METÁLICO
9	PERFILADO METÁLICO
10	PERFILADO METÁLICO
11	PERFILADO METÁLICO
12	PERFILADO METÁLICO
13	PERFILADO METÁLICO
14	PERFILADO METÁLICO
15	PERFILADO METÁLICO
16	PERFILADO METÁLICO
17	PERFILADO METÁLICO
18	PERFILADO METÁLICO
19	PERFILADO METÁLICO
20	PERFILADO METÁLICO
21	PERFILADO METÁLICO
22	PERFILADO METÁLICO
23	PERFILADO METÁLICO
24	PERFILADO METÁLICO
25	PERFILADO METÁLICO
26	PERFILADO METÁLICO
27	PERFILADO METÁLICO
28	PERFILADO METÁLICO
29	PERFILADO METÁLICO
30	PERFILADO METÁLICO
31	PERFILADO METÁLICO
32	PERFILADO METÁLICO
33	PERFILADO METÁLICO
34	PERFILADO METÁLICO
35	PERFILADO METÁLICO
36	PERFILADO METÁLICO
37	PERFILADO METÁLICO
38	PERFILADO METÁLICO
39	PERFILADO METÁLICO
40	PERFILADO METÁLICO
41	PERFILADO METÁLICO
42	PERFILADO METÁLICO
43	PERFILADO METÁLICO
44	PERFILADO METÁLICO
45	PERFILADO METÁLICO
46	PERFILADO METÁLICO
47	PERFILADO METÁLICO
48	PERFILADO METÁLICO
49	PERFILADO METÁLICO
50	PERFILADO METÁLICO
51	PERFILADO METÁLICO
52	PERFILADO METÁLICO
53	PERFILADO METÁLICO
54	PERFILADO METÁLICO
55	PERFILADO METÁLICO
56	PERFILADO METÁLICO
57	PERFILADO METÁLICO
58	PERFILADO METÁLICO
59	PERFILADO METÁLICO
60	PERFILADO METÁLICO
61	PERFILADO METÁLICO
62	PERFILADO METÁLICO
63	PERFILADO METÁLICO
64	PERFILADO METÁLICO
65	PERFILADO METÁLICO
66	PERFILADO METÁLICO
67	PERFILADO METÁLICO
68	PERFILADO METÁLICO
69	PERFILADO METÁLICO
70	PERFILADO METÁLICO
71	PERFILADO METÁLICO
72	PERFILADO METÁLICO
73	PERFILADO METÁLICO
74	PERFILADO METÁLICO
75	PERFILADO METÁLICO
76	PERFILADO METÁLICO
77	PERFILADO METÁLICO
78	PERFILADO METÁLICO
79	PERFILADO METÁLICO
80	PERFILADO METÁLICO
81	PERFILADO METÁLICO
82	PERFILADO METÁLICO
83	PERFILADO METÁLICO
84	PERFILADO METÁLICO
85	PERFILADO METÁLICO
86	PERFILADO METÁLICO
87	PERFILADO METÁLICO
88	PERFILADO METÁLICO
89	PERFILADO METÁLICO
90	PERFILADO METÁLICO
91	PERFILADO METÁLICO
92	PERFILADO METÁLICO
93	PERFILADO METÁLICO
94	PERFILADO METÁLICO
95	PERFILADO METÁLICO
96	PERFILADO METÁLICO
97	PERFILADO METÁLICO
98	PERFILADO METÁLICO
99	PERFILADO METÁLICO
100	PERFILADO METÁLICO

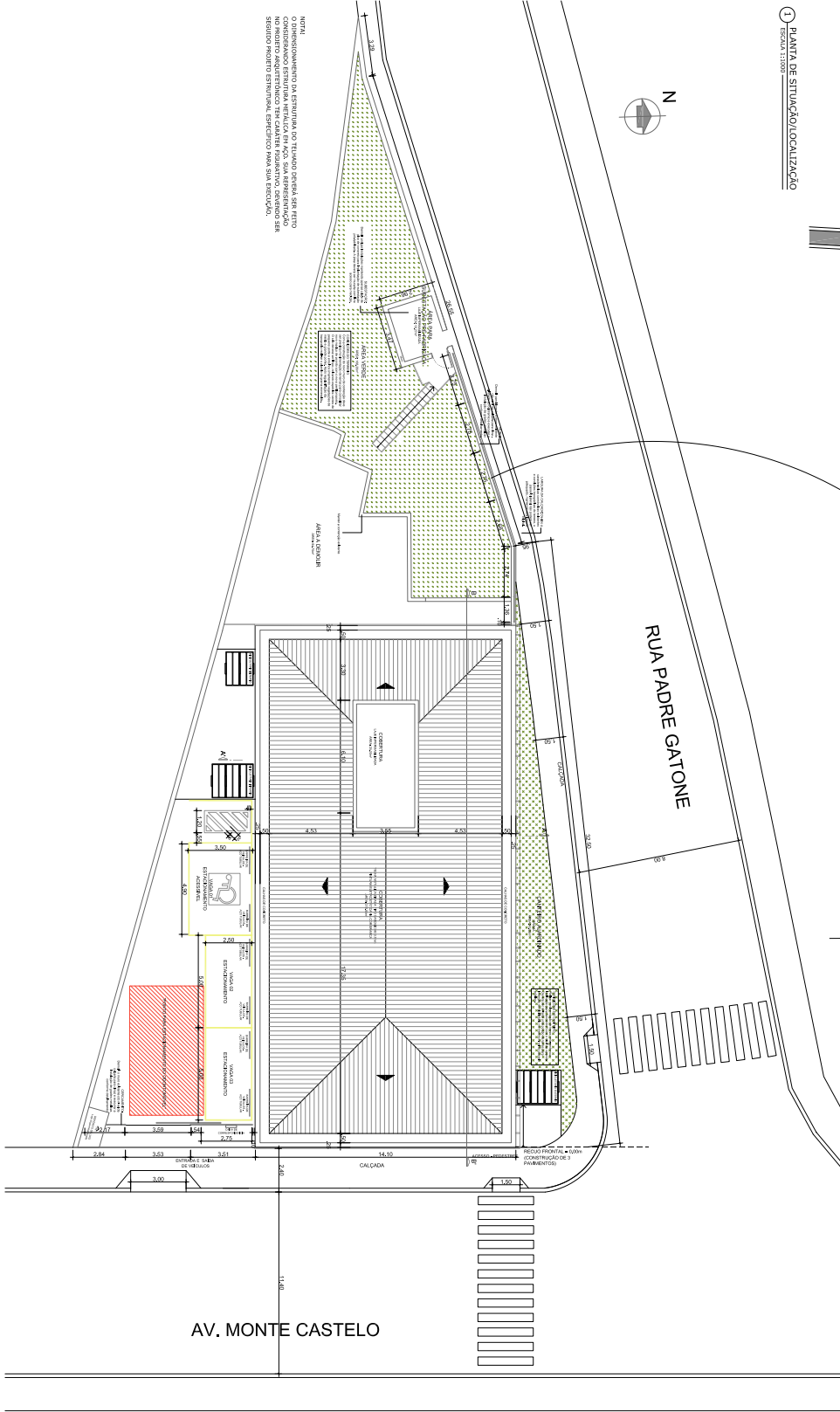

2 PLANTA DE LOCALIZAÇÃO/COBERTURA  
ESCALA 1:75

NOTA: O ENCAMBAMENTO DA ESTRUTURA DO TELhado DEVERÁ SER FEITO CONSIDERANDO A ESTRUTURA METÁLICA EM AÇO, SUA PERMEABILIDADE E O TIPO DE COBERTURA A SER APLICADA. O PROJETO DEVERÁ SER ELABORADO EM CONJUNTO COM O ESPECIALISTA EM ACO.

<p>TRIBUNAL REGIONAL DO TRABALHO 17ª REGIÃO SECRETARIA DE ADMINISTRAÇÃO DEPARTAMENTO DE LICITAÇÃO E CONTRATOS RUA DO COMÉRCIO, 100 - JARDIM SÃO CARLOS - SÃO PAULO - SP</p>	
<p>IOCH ENGENHARIA SIMULTÂNEA RUA DO COMÉRCIO, 100 - JARDIM SÃO CARLOS - SÃO PAULO - SP</p>	
<p>FORNIA TRABALHISTA DE DE BUSCOURSC PROJETO DE REFORMA DO FUTURO PRÉDIO SEDE PROJETO ARQUITETÔNICO EXECUTIVO</p>	
<p>QUALIDADE DE SERVIÇO RUA DO COMÉRCIO, 100 - JARDIM SÃO CARLOS - SÃO PAULO - SP</p>	
<p>PLANTAS DE SITUAÇÃO/COBERTURA</p>	
<p>PROJETO</p>	
<p>ARQ</p>	
<p>01/31</p>	







LEGENDA:

- SUBSTRATO DE CIMENTO
- CONCRETO DE CIMENTO
- CONCRETO DE CIMENTO COM REFORÇO
- CONCRETO DE CIMENTO COM REFORÇO COM FIBRAS DE CARBONO
- CONCRETO DE CIMENTO COM REFORÇO COM FIBRAS DE CARBONO E FIBRAS DE VIDRO
- CONCRETO DE CIMENTO COM REFORÇO COM FIBRAS DE CARBONO E FIBRAS DE VIDRO E FIBRAS DE POLIPROPILENO
- CONCRETO DE CIMENTO COM REFORÇO COM FIBRAS DE CARBONO E FIBRAS DE VIDRO E FIBRAS DE POLIPROPILENO E FIBRAS DE POLIÉSTER

INDICAÇÃO DAS MEDIÇÕES EM METROS, ADAPTANDO-SE ÀS NECESSIDADES DE CONFORMIDADE COM O SISTEMA DE MEDIÇÃO SI. A UNIDADE DE MEDIDA DO METRO É A UNIDADE BÁSICA DO SISTEMA INTERNACIONAL DE UNIDADES (SI).

2 DETALHE - PLANTIO EM VASO

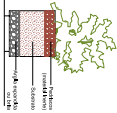

3 DETALHE - JARDIM INTERNO (PISAGEM)

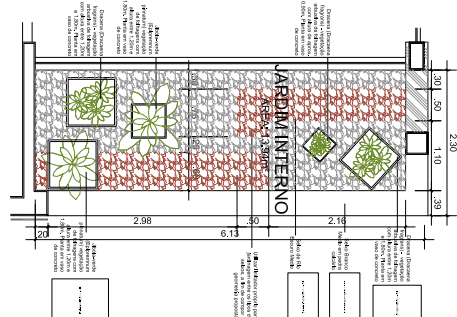

REQUISITOS / ADAPTAÇÕES		
TIPO	REQUISITO	ADAPTAÇÃO
1	ACESSIBILIDADE	3
2	COMUNICAÇÃO	4
3	CONDIÇÕES AMBIENTAIS	5
4	CONDIÇÕES DE SEGURANÇA	6
5	CONDIÇÕES DE SAÚDE	7
6	CONDIÇÕES DE CONFORTO	8
7	CONDIÇÕES DE BEM-ESTAR	9
8	CONDIÇÕES DE SUSTENTABILIDADE	10
9	CONDIÇÕES DE ECONOMIA	11
10	CONDIÇÕES DE ESTÉTICA	12
11	CONDIÇÕES DE CULTURA	13
12	CONDIÇÕES DE IDENTIDADE	14
13	CONDIÇÕES DE PARTICIPAÇÃO	15
14	CONDIÇÕES DE TRANSPARÊNCIA	16
15	CONDIÇÕES DE RESPONSABILIDADE	17
16	CONDIÇÕES DE RESPEITO	18
17	CONDIÇÕES DE JUSTIÇA	19
18	CONDIÇÕES DE EQUIDADE	20
19	CONDIÇÕES DE INCLUSÃO	21
20	CONDIÇÕES DE DIVERSIDADE	22
21	CONDIÇÕES DE RESILIÊNCIA	23
22	CONDIÇÕES DE INOVAÇÃO	24
23	CONDIÇÕES DE CRIATIVIDADE	25
24	CONDIÇÕES DE PRODUÇÃO	26
25	CONDIÇÕES DE DIFUSÃO	27
26	CONDIÇÕES DE ACESSIBILIDADE	28
27	CONDIÇÕES DE TRANSPARÊNCIA	29
28	CONDIÇÕES DE RESPONSABILIDADE	30
29	CONDIÇÕES DE RESPEITO	31
30	CONDIÇÕES DE JUSTIÇA	32
31	CONDIÇÕES DE EQUIDADE	33
32	CONDIÇÕES DE INCLUSÃO	34
33	CONDIÇÕES DE DIVERSIDADE	35
34	CONDIÇÕES DE RESILIÊNCIA	36
35	CONDIÇÕES DE INOVAÇÃO	37
36	CONDIÇÕES DE CRIATIVIDADE	38
37	CONDIÇÕES DE PRODUÇÃO	39
38	CONDIÇÕES DE DIFUSÃO	40
39	CONDIÇÕES DE ACESSIBILIDADE	41
40	CONDIÇÕES DE TRANSPARÊNCIA	42
41	CONDIÇÕES DE RESPONSABILIDADE	43
42	CONDIÇÕES DE RESPEITO	44
43	CONDIÇÕES DE JUSTIÇA	45
44	CONDIÇÕES DE EQUIDADE	46
45	CONDIÇÕES DE INCLUSÃO	47
46	CONDIÇÕES DE DIVERSIDADE	48
47	CONDIÇÕES DE RESILIÊNCIA	49
48	CONDIÇÕES DE INOVAÇÃO	50
49	CONDIÇÕES DE CRIATIVIDADE	51
50	CONDIÇÕES DE PRODUÇÃO	52
51	CONDIÇÕES DE DIFUSÃO	53
52	CONDIÇÕES DE ACESSIBILIDADE	54
53	CONDIÇÕES DE TRANSPARÊNCIA	55
54	CONDIÇÕES DE RESPONSABILIDADE	56
55	CONDIÇÕES DE RESPEITO	57
56	CONDIÇÕES DE JUSTIÇA	58
57	CONDIÇÕES DE EQUIDADE	59
58	CONDIÇÕES DE INCLUSÃO	60
59	CONDIÇÕES DE DIVERSIDADE	61
60	CONDIÇÕES DE RESILIÊNCIA	62
61	CONDIÇÕES DE INOVAÇÃO	63
62	CONDIÇÕES DE CRIATIVIDADE	64
63	CONDIÇÕES DE PRODUÇÃO	65
64	CONDIÇÕES DE DIFUSÃO	66
65	CONDIÇÕES DE ACESSIBILIDADE	67
66	CONDIÇÕES DE TRANSPARÊNCIA	68
67	CONDIÇÕES DE RESPONSABILIDADE	69
68	CONDIÇÕES DE RESPEITO	70
69	CONDIÇÕES DE JUSTIÇA	71
70	CONDIÇÕES DE EQUIDADE	72
71	CONDIÇÕES DE INCLUSÃO	73
72	CONDIÇÕES DE DIVERSIDADE	74
73	CONDIÇÕES DE RESILIÊNCIA	75
74	CONDIÇÕES DE INOVAÇÃO	76
75	CONDIÇÕES DE CRIATIVIDADE	77
76	CONDIÇÕES DE PRODUÇÃO	78
77	CONDIÇÕES DE DIFUSÃO	79
78	CONDIÇÕES DE ACESSIBILIDADE	80
79	CONDIÇÕES DE TRANSPARÊNCIA	81
80	CONDIÇÕES DE RESPONSABILIDADE	82
81	CONDIÇÕES DE RESPEITO	83
82	CONDIÇÕES DE JUSTIÇA	84
83	CONDIÇÕES DE EQUIDADE	85
84	CONDIÇÕES DE INCLUSÃO	86
85	CONDIÇÕES DE DIVERSIDADE	87
86	CONDIÇÕES DE RESILIÊNCIA	88
87	CONDIÇÕES DE INOVAÇÃO	89
88	CONDIÇÕES DE CRIATIVIDADE	90
89	CONDIÇÕES DE PRODUÇÃO	91
90	CONDIÇÕES DE DIFUSÃO	92
91	CONDIÇÕES DE ACESSIBILIDADE	93
92	CONDIÇÕES DE TRANSPARÊNCIA	94
93	CONDIÇÕES DE RESPONSABILIDADE	95
94	CONDIÇÕES DE RESPEITO	96
95	CONDIÇÕES DE JUSTIÇA	97
96	CONDIÇÕES DE EQUIDADE	98
97	CONDIÇÕES DE INCLUSÃO	99
98	CONDIÇÕES DE DIVERSIDADE	100
99	CONDIÇÕES DE RESILIÊNCIA	101
100	CONDIÇÕES DE INOVAÇÃO	102

1 PLANTA BAIXA - TERREO

ESPECIFICAÇÃO	
QUANTIDADE	DESCRIÇÃO
1	ÁREA DE PAVIMENTO
2	ÁREA DE PAVIMENTO
3	ÁREA DE PAVIMENTO
4	ÁREA DE PAVIMENTO
5	ÁREA DE PAVIMENTO
6	ÁREA DE PAVIMENTO
7	ÁREA DE PAVIMENTO
8	ÁREA DE PAVIMENTO
9	ÁREA DE PAVIMENTO
10	ÁREA DE PAVIMENTO
11	ÁREA DE PAVIMENTO
12	ÁREA DE PAVIMENTO
13	ÁREA DE PAVIMENTO
14	ÁREA DE PAVIMENTO
15	ÁREA DE PAVIMENTO
16	ÁREA DE PAVIMENTO
17	ÁREA DE PAVIMENTO
18	ÁREA DE PAVIMENTO
19	ÁREA DE PAVIMENTO
20	ÁREA DE PAVIMENTO
21	ÁREA DE PAVIMENTO
22	ÁREA DE PAVIMENTO
23	ÁREA DE PAVIMENTO
24	ÁREA DE PAVIMENTO
25	ÁREA DE PAVIMENTO
26	ÁREA DE PAVIMENTO
27	ÁREA DE PAVIMENTO
28	ÁREA DE PAVIMENTO
29	ÁREA DE PAVIMENTO
30	ÁREA DE PAVIMENTO
31	ÁREA DE PAVIMENTO
32	ÁREA DE PAVIMENTO
33	ÁREA DE PAVIMENTO
34	ÁREA DE PAVIMENTO
35	ÁREA DE PAVIMENTO
36	ÁREA DE PAVIMENTO
37	ÁREA DE PAVIMENTO
38	ÁREA DE PAVIMENTO
39	ÁREA DE PAVIMENTO
40	ÁREA DE PAVIMENTO
41	ÁREA DE PAVIMENTO
42	ÁREA DE PAVIMENTO
43	ÁREA DE PAVIMENTO
44	ÁREA DE PAVIMENTO
45	ÁREA DE PAVIMENTO
46	ÁREA DE PAVIMENTO
47	ÁREA DE PAVIMENTO
48	ÁREA DE PAVIMENTO
49	ÁREA DE PAVIMENTO
50	ÁREA DE PAVIMENTO
51	ÁREA DE PAVIMENTO
52	ÁREA DE PAVIMENTO
53	ÁREA DE PAVIMENTO
54	ÁREA DE PAVIMENTO
55	ÁREA DE PAVIMENTO
56	ÁREA DE PAVIMENTO
57	ÁREA DE PAVIMENTO
58	ÁREA DE PAVIMENTO
59	ÁREA DE PAVIMENTO
60	ÁREA DE PAVIMENTO
61	ÁREA DE PAVIMENTO
62	ÁREA DE PAVIMENTO
63	ÁREA DE PAVIMENTO
64	ÁREA DE PAVIMENTO
65	ÁREA DE PAVIMENTO
66	ÁREA DE PAVIMENTO
67	ÁREA DE PAVIMENTO
68	ÁREA DE PAVIMENTO
69	ÁREA DE PAVIMENTO
70	ÁREA DE PAVIMENTO
71	ÁREA DE PAVIMENTO
72	ÁREA DE PAVIMENTO
73	ÁREA DE PAVIMENTO
74	ÁREA DE PAVIMENTO
75	ÁREA DE PAVIMENTO
76	ÁREA DE PAVIMENTO
77	ÁREA DE PAVIMENTO
78	ÁREA DE PAVIMENTO
79	ÁREA DE PAVIMENTO
80	ÁREA DE PAVIMENTO
81	ÁREA DE PAVIMENTO
82	ÁREA DE PAVIMENTO
83	ÁREA DE PAVIMENTO
84	ÁREA DE PAVIMENTO
85	ÁREA DE PAVIMENTO
86	ÁREA DE PAVIMENTO
87	ÁREA DE PAVIMENTO
88	ÁREA DE PAVIMENTO
89	ÁREA DE PAVIMENTO
90	ÁREA DE PAVIMENTO
91	ÁREA DE PAVIMENTO
92	ÁREA DE PAVIMENTO
93	ÁREA DE PAVIMENTO
94	ÁREA DE PAVIMENTO
95	ÁREA DE PAVIMENTO
96	ÁREA DE PAVIMENTO
97	ÁREA DE PAVIMENTO
98	ÁREA DE PAVIMENTO
99	ÁREA DE PAVIMENTO
100	ÁREA DE PAVIMENTO

**FOUNDAÇÃO TRABAALISTA DE DE BRUSQUE**  
PROJETO DE REFORMA DO FUTURO PRÉDIO SEDE  
PROJETO ARQUITETÔNICO EXECUTIVO

**IOCH**  
**IOCH ENGENHARIA SIMULTÂNEA**

**TRIBUNAL REGIONAL DO TRABALHO 2ª REGIÃO**  
SERVIÇO DE PLANEJAMENTO, PROJETO E EXECUÇÃO DE OBRAS DE REFORMA DO FUTURO PRÉDIO SEDE

**PLANTA BAIXA - TERREO E DETALHE PISAGEM**

ARQ. **04/31**

**REVISÃO:** \_\_\_\_\_  
**ELABORADO:** \_\_\_\_\_

**PROJETO:** \_\_\_\_\_  
**COORDENADOR:** \_\_\_\_\_  
**REVISOR:** \_\_\_\_\_  
**ELABORADOR:** \_\_\_\_\_

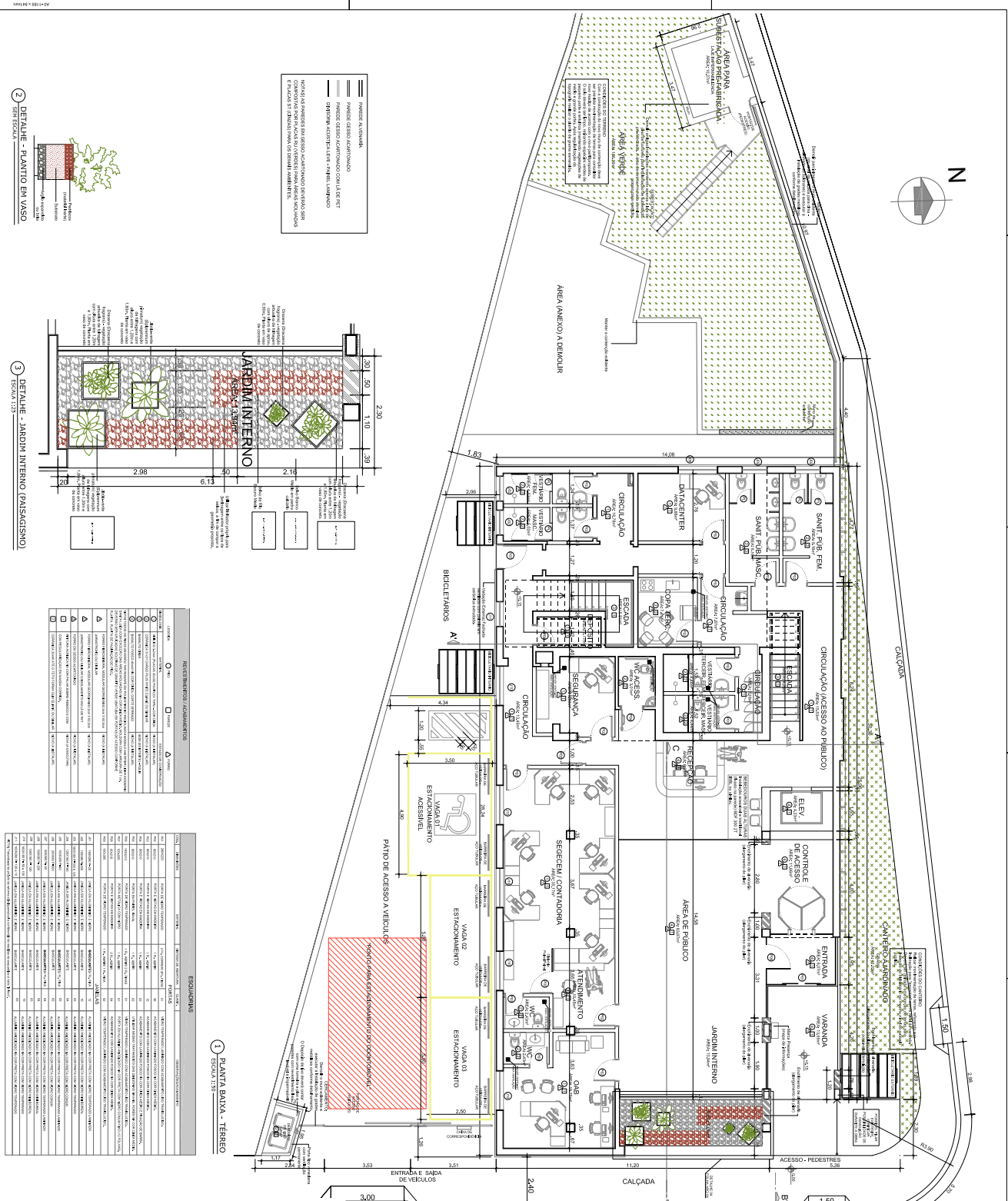







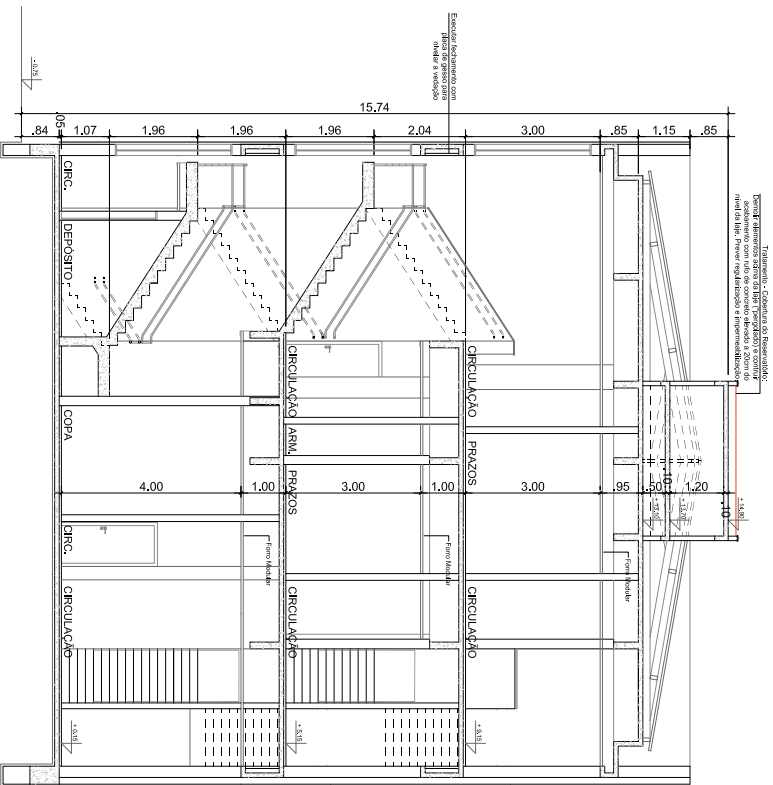

1 CORTE AA.  
ESCALA 1:50

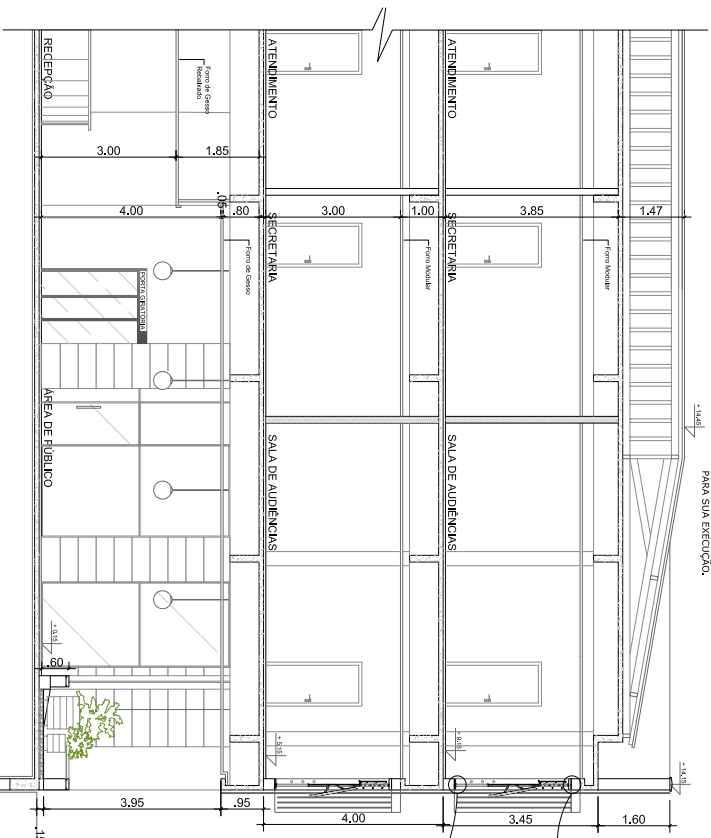

2 CORTE CC.  
ESCALA 1:50

NOTA  
O CONSIDERAMENTO DA ESTRUTURA DO TELHADO DEVERÁ SER FEITO CONSIDERANDO ESTRUTURA METÁLICA EM ALUMÍNIO. SUA REPRESENTAÇÃO NO PROJETO ARQUITETÔNICO TEM CARÁTER FIGURATIVO, DEVENDO SER SEGUIDO PROJETO ESTRUTURAL ESPECÍFICO PARA SUA EXECUÇÃO.

NOTA  
O CONSIDERAMENTO DA ESTRUTURA DO TELHADO DEVERÁ SER FEITO CONSIDERANDO ESTRUTURA METÁLICA EM ALUMÍNIO. SUA REPRESENTAÇÃO NO PROJETO ARQUITETÔNICO TEM CARÁTER FIGURATIVO, DEVENDO SER SEGUIDO PROJETO ESTRUTURAL ESPECÍFICO PARA SUA EXECUÇÃO.

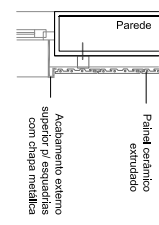

3 DETALHE - ACABAMENTO SUPERIOR ESQUADRILHAS E FACHADA VENTILADA  
ESCALA 1:10

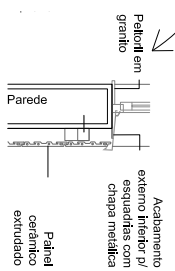

4 DETALHE - ACABAMENTO INFERIOR ESQUADRILHAS E FACHADA VENTILADA  
ESCALA 1:10

**TÉRCIA REGIÃO DO TRABALHO 12º REGIÃO**  
SERVIÇO DE PROJETOS E ORÇAMENTOS  
RUA ESTRELA, Nº. 399 - 7ª ANDAR - CENTRO FLORENÓPOLIS / SC  
FONE: (51) 3631.3377  
FAX: (51) 3631.3378

EMPRESA	PROJETO	PROJETA	PROJETA
01	PROJETO DE REFORMA DO FUTURO PREBIO SEDE	ANDRÉ LUIZ DE MOURA	ANDRÉ LUIZ DE MOURA
02	PROJETO DE REFORMA DO FUTURO PREBIO SEDE	ANDRÉ LUIZ DE MOURA	ANDRÉ LUIZ DE MOURA
03	PROJETO DE REFORMA DO FUTURO PREBIO SEDE	ANDRÉ LUIZ DE MOURA	ANDRÉ LUIZ DE MOURA
04	PROJETO DE REFORMA DO FUTURO PREBIO SEDE	ANDRÉ LUIZ DE MOURA	ANDRÉ LUIZ DE MOURA
05	PROJETO DE REFORMA DO FUTURO PREBIO SEDE	ANDRÉ LUIZ DE MOURA	ANDRÉ LUIZ DE MOURA
06	PROJETO DE REFORMA DO FUTURO PREBIO SEDE	ANDRÉ LUIZ DE MOURA	ANDRÉ LUIZ DE MOURA
07	PROJETO DE REFORMA DO FUTURO PREBIO SEDE	ANDRÉ LUIZ DE MOURA	ANDRÉ LUIZ DE MOURA
08	PROJETO DE REFORMA DO FUTURO PREBIO SEDE	ANDRÉ LUIZ DE MOURA	ANDRÉ LUIZ DE MOURA
09	PROJETO DE REFORMA DO FUTURO PREBIO SEDE	ANDRÉ LUIZ DE MOURA	ANDRÉ LUIZ DE MOURA
10	PROJETO DE REFORMA DO FUTURO PREBIO SEDE	ANDRÉ LUIZ DE MOURA	ANDRÉ LUIZ DE MOURA
11	PROJETO DE REFORMA DO FUTURO PREBIO SEDE	ANDRÉ LUIZ DE MOURA	ANDRÉ LUIZ DE MOURA
12	PROJETO DE REFORMA DO FUTURO PREBIO SEDE	ANDRÉ LUIZ DE MOURA	ANDRÉ LUIZ DE MOURA
13	PROJETO DE REFORMA DO FUTURO PREBIO SEDE	ANDRÉ LUIZ DE MOURA	ANDRÉ LUIZ DE MOURA
14	PROJETO DE REFORMA DO FUTURO PREBIO SEDE	ANDRÉ LUIZ DE MOURA	ANDRÉ LUIZ DE MOURA
15	PROJETO DE REFORMA DO FUTURO PREBIO SEDE	ANDRÉ LUIZ DE MOURA	ANDRÉ LUIZ DE MOURA
16	PROJETO DE REFORMA DO FUTURO PREBIO SEDE	ANDRÉ LUIZ DE MOURA	ANDRÉ LUIZ DE MOURA
17	PROJETO DE REFORMA DO FUTURO PREBIO SEDE	ANDRÉ LUIZ DE MOURA	ANDRÉ LUIZ DE MOURA
18	PROJETO DE REFORMA DO FUTURO PREBIO SEDE	ANDRÉ LUIZ DE MOURA	ANDRÉ LUIZ DE MOURA
19	PROJETO DE REFORMA DO FUTURO PREBIO SEDE	ANDRÉ LUIZ DE MOURA	ANDRÉ LUIZ DE MOURA
20	PROJETO DE REFORMA DO FUTURO PREBIO SEDE	ANDRÉ LUIZ DE MOURA	ANDRÉ LUIZ DE MOURA

**IOCH ENGENHARIA SIMULÂNEA**  
RUA ESTRELA, Nº. 399 - 7ª ANDAR - CENTRO FLORENÓPOLIS / SC  
FONE: (51) 3631.3377  
FAX: (51) 3631.3378

**FORUM TRABALHISTA DE DE BRUSQUE/SC**  
ENGENHEIRO AVENIDA MOANTE CASTELLO, 95, CENTRO - BRUSQUE/SC

**PROJETO DE REFORMA DO FUTURO PREBIO SEDE**  
PROJETO DE REFORMA DO FUTURO PREBIO SEDE

**PROJETO ARQUITETÔNICO EXECUTIVO**

EMPRESA	PROJETO	PROJETA	PROJETA
01	PROJETO DE REFORMA DO FUTURO PREBIO SEDE	ANDRÉ LUIZ DE MOURA	ANDRÉ LUIZ DE MOURA
02	PROJETO DE REFORMA DO FUTURO PREBIO SEDE	ANDRÉ LUIZ DE MOURA	ANDRÉ LUIZ DE MOURA
03	PROJETO DE REFORMA DO FUTURO PREBIO SEDE	ANDRÉ LUIZ DE MOURA	ANDRÉ LUIZ DE MOURA
04	PROJETO DE REFORMA DO FUTURO PREBIO SEDE	ANDRÉ LUIZ DE MOURA	ANDRÉ LUIZ DE MOURA
05	PROJETO DE REFORMA DO FUTURO PREBIO SEDE	ANDRÉ LUIZ DE MOURA	ANDRÉ LUIZ DE MOURA
06	PROJETO DE REFORMA DO FUTURO PREBIO SEDE	ANDRÉ LUIZ DE MOURA	ANDRÉ LUIZ DE MOURA
07	PROJETO DE REFORMA DO FUTURO PREBIO SEDE	ANDRÉ LUIZ DE MOURA	ANDRÉ LUIZ DE MOURA
08	PROJETO DE REFORMA DO FUTURO PREBIO SEDE	ANDRÉ LUIZ DE MOURA	ANDRÉ LUIZ DE MOURA
09	PROJETO DE REFORMA DO FUTURO PREBIO SEDE	ANDRÉ LUIZ DE MOURA	ANDRÉ LUIZ DE MOURA
10	PROJETO DE REFORMA DO FUTURO PREBIO SEDE	ANDRÉ LUIZ DE MOURA	ANDRÉ LUIZ DE MOURA
11	PROJETO DE REFORMA DO FUTURO PREBIO SEDE	ANDRÉ LUIZ DE MOURA	ANDRÉ LUIZ DE MOURA
12	PROJETO DE REFORMA DO FUTURO PREBIO SEDE	ANDRÉ LUIZ DE MOURA	ANDRÉ LUIZ DE MOURA
13	PROJETO DE REFORMA DO FUTURO PREBIO SEDE	ANDRÉ LUIZ DE MOURA	ANDRÉ LUIZ DE MOURA
14	PROJETO DE REFORMA DO FUTURO PREBIO SEDE	ANDRÉ LUIZ DE MOURA	ANDRÉ LUIZ DE MOURA
15	PROJETO DE REFORMA DO FUTURO PREBIO SEDE	ANDRÉ LUIZ DE MOURA	ANDRÉ LUIZ DE MOURA
16	PROJETO DE REFORMA DO FUTURO PREBIO SEDE	ANDRÉ LUIZ DE MOURA	ANDRÉ LUIZ DE MOURA
17	PROJETO DE REFORMA DO FUTURO PREBIO SEDE	ANDRÉ LUIZ DE MOURA	ANDRÉ LUIZ DE MOURA
18	PROJETO DE REFORMA DO FUTURO PREBIO SEDE	ANDRÉ LUIZ DE MOURA	ANDRÉ LUIZ DE MOURA
19	PROJETO DE REFORMA DO FUTURO PREBIO SEDE	ANDRÉ LUIZ DE MOURA	ANDRÉ LUIZ DE MOURA
20	PROJETO DE REFORMA DO FUTURO PREBIO SEDE	ANDRÉ LUIZ DE MOURA	ANDRÉ LUIZ DE MOURA

**DETALHE - PLANTA**  
DIMENSÃO: TIPO PAINEL/PAINEL

**DETALHAMENTO - DIVISÓRIAS**  
TIPO PAINEL/PAINEL  
ESCALA 1:25

Divisórias Acústicas Loxes tipo Painel Laminao. Estrutura em perfil de aço na cor branca, composta por montantes tipo canal e Fomdur BP Plus, na cor Acata Jundiaí. As portas na cor d'áureo médio, modelo Divitlux 35 de Eucatex Divitlux ou similar.

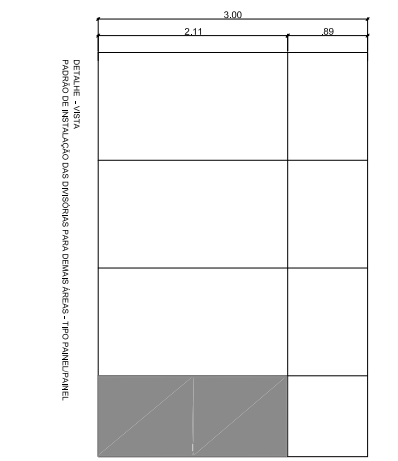

5 PADRÃO DE INSTALAÇÃO DAS DIVISÓRIAS PARA DEBARRANDEAS - TIPO PAINEL/PAINEL  
ESCALA 1:25

NOTA:  
O DIMENSIONAMENTO DA ESTRUTURA DO TELHADO DEVERÁ SER FEITO CONSIDERANDO ESTRUTURA METÁLICA EM ALUMÍNIO. SUA REPRESENTAÇÃO NO PROJETO ARQUITETÔNICO TEM CARÁTER FIGURATIVO, DEVENDO SER SEGUIDO PROJETO ESTRUTURAL ESPECÍFICO PARA SUA EXECUÇÃO.



1) CORTE BB'  
ESCALA 1:50

\* OS CORRIMÕES DEBEM TER ESSE TIPO DE INSTALAÇÃO:  
\*\* OS CORRIMÕES DEVEM TER EM ALTA CASCATE 100% APLICADA EM QUALQUER TIPO DE CURVATURAS, LATERAIS, DEGRÊS E SEMI CONTÍNUOS, SEM INTERSSAÇÃO NOS ESTAIOS;  
\*\*\* NAS ENTRELAÇAS DOS CORRIMÕES DEVERÁ TER ACABAMENTO REFORÇADO SEM FIBRAS OU SEMI FIBRAS; DEVERÁ TER 100% DE ACABAMENTO CONTÍNUO SEM DISCONTINUIDADES.

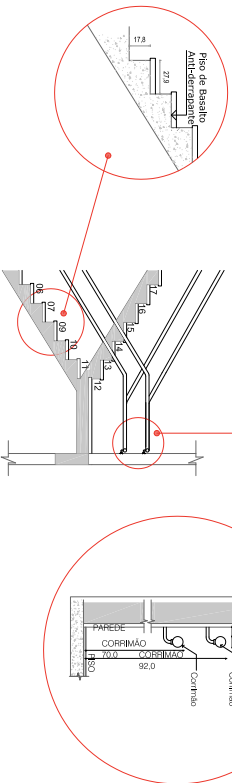

2) DETALHES - ESCADA EXISTENTE E INSTALAÇÃO DOS CORRIMÕES  
SEM ESCALA

DISCIPLINA	PROFESSOR	CONTÉUDO
01	PROF. DR. GUSTAVO	PROJETO DE ARQUITETURA
02	PROF. DR. GUSTAVO	PROJETO DE ARQUITETURA
03	PROF. DR. GUSTAVO	PROJETO DE ARQUITETURA
04	PROF. DR. GUSTAVO	PROJETO DE ARQUITETURA
05	PROF. DR. GUSTAVO	PROJETO DE ARQUITETURA
06	PROF. DR. GUSTAVO	PROJETO DE ARQUITETURA
07	PROF. DR. GUSTAVO	PROJETO DE ARQUITETURA
08	PROF. DR. GUSTAVO	PROJETO DE ARQUITETURA
09	PROF. DR. GUSTAVO	PROJETO DE ARQUITETURA
10	PROF. DR. GUSTAVO	PROJETO DE ARQUITETURA
11	PROF. DR. GUSTAVO	PROJETO DE ARQUITETURA
12	PROF. DR. GUSTAVO	PROJETO DE ARQUITETURA
13	PROF. DR. GUSTAVO	PROJETO DE ARQUITETURA
14	PROF. DR. GUSTAVO	PROJETO DE ARQUITETURA
15	PROF. DR. GUSTAVO	PROJETO DE ARQUITETURA
16	PROF. DR. GUSTAVO	PROJETO DE ARQUITETURA
17	PROF. DR. GUSTAVO	PROJETO DE ARQUITETURA
18	PROF. DR. GUSTAVO	PROJETO DE ARQUITETURA
19	PROF. DR. GUSTAVO	PROJETO DE ARQUITETURA
20	PROF. DR. GUSTAVO	PROJETO DE ARQUITETURA
21	PROF. DR. GUSTAVO	PROJETO DE ARQUITETURA
22	PROF. DR. GUSTAVO	PROJETO DE ARQUITETURA
23	PROF. DR. GUSTAVO	PROJETO DE ARQUITETURA
24	PROF. DR. GUSTAVO	PROJETO DE ARQUITETURA
25	PROF. DR. GUSTAVO	PROJETO DE ARQUITETURA
26	PROF. DR. GUSTAVO	PROJETO DE ARQUITETURA
27	PROF. DR. GUSTAVO	PROJETO DE ARQUITETURA
28	PROF. DR. GUSTAVO	PROJETO DE ARQUITETURA
29	PROF. DR. GUSTAVO	PROJETO DE ARQUITETURA
30	PROF. DR. GUSTAVO	PROJETO DE ARQUITETURA
31	PROF. DR. GUSTAVO	PROJETO DE ARQUITETURA
32	PROF. DR. GUSTAVO	PROJETO DE ARQUITETURA
33	PROF. DR. GUSTAVO	PROJETO DE ARQUITETURA
34	PROF. DR. GUSTAVO	PROJETO DE ARQUITETURA
35	PROF. DR. GUSTAVO	PROJETO DE ARQUITETURA
36	PROF. DR. GUSTAVO	PROJETO DE ARQUITETURA
37	PROF. DR. GUSTAVO	PROJETO DE ARQUITETURA
38	PROF. DR. GUSTAVO	PROJETO DE ARQUITETURA
39	PROF. DR. GUSTAVO	PROJETO DE ARQUITETURA
40	PROF. DR. GUSTAVO	PROJETO DE ARQUITETURA
41	PROF. DR. GUSTAVO	PROJETO DE ARQUITETURA
42	PROF. DR. GUSTAVO	PROJETO DE ARQUITETURA
43	PROF. DR. GUSTAVO	PROJETO DE ARQUITETURA
44	PROF. DR. GUSTAVO	PROJETO DE ARQUITETURA
45	PROF. DR. GUSTAVO	PROJETO DE ARQUITETURA
46	PROF. DR. GUSTAVO	PROJETO DE ARQUITETURA
47	PROF. DR. GUSTAVO	PROJETO DE ARQUITETURA
48	PROF. DR. GUSTAVO	PROJETO DE ARQUITETURA
49	PROF. DR. GUSTAVO	PROJETO DE ARQUITETURA
50	PROF. DR. GUSTAVO	PROJETO DE ARQUITETURA
51	PROF. DR. GUSTAVO	PROJETO DE ARQUITETURA
52	PROF. DR. GUSTAVO	PROJETO DE ARQUITETURA
53	PROF. DR. GUSTAVO	PROJETO DE ARQUITETURA
54	PROF. DR. GUSTAVO	PROJETO DE ARQUITETURA
55	PROF. DR. GUSTAVO	PROJETO DE ARQUITETURA
56	PROF. DR. GUSTAVO	PROJETO DE ARQUITETURA
57	PROF. DR. GUSTAVO	PROJETO DE ARQUITETURA
58	PROF. DR. GUSTAVO	PROJETO DE ARQUITETURA
59	PROF. DR. GUSTAVO	PROJETO DE ARQUITETURA
60	PROF. DR. GUSTAVO	PROJETO DE ARQUITETURA
61	PROF. DR. GUSTAVO	PROJETO DE ARQUITETURA
62	PROF. DR. GUSTAVO	PROJETO DE ARQUITETURA
63	PROF. DR. GUSTAVO	PROJETO DE ARQUITETURA
64	PROF. DR. GUSTAVO	PROJETO DE ARQUITETURA
65	PROF. DR. GUSTAVO	PROJETO DE ARQUITETURA
66	PROF. DR. GUSTAVO	PROJETO DE ARQUITETURA
67	PROF. DR. GUSTAVO	PROJETO DE ARQUITETURA
68	PROF. DR. GUSTAVO	PROJETO DE ARQUITETURA
69	PROF. DR. GUSTAVO	PROJETO DE ARQUITETURA
70	PROF. DR. GUSTAVO	PROJETO DE ARQUITETURA
71	PROF. DR. GUSTAVO	PROJETO DE ARQUITETURA
72	PROF. DR. GUSTAVO	PROJETO DE ARQUITETURA
73	PROF. DR. GUSTAVO	PROJETO DE ARQUITETURA
74	PROF. DR. GUSTAVO	PROJETO DE ARQUITETURA
75	PROF. DR. GUSTAVO	PROJETO DE ARQUITETURA
76	PROF. DR. GUSTAVO	PROJETO DE ARQUITETURA
77	PROF. DR. GUSTAVO	PROJETO DE ARQUITETURA
78	PROF. DR. GUSTAVO	PROJETO DE ARQUITETURA
79	PROF. DR. GUSTAVO	PROJETO DE ARQUITETURA
80	PROF. DR. GUSTAVO	PROJETO DE ARQUITETURA
81	PROF. DR. GUSTAVO	PROJETO DE ARQUITETURA
82	PROF. DR. GUSTAVO	PROJETO DE ARQUITETURA
83	PROF. DR. GUSTAVO	PROJETO DE ARQUITETURA
84	PROF. DR. GUSTAVO	PROJETO DE ARQUITETURA
85	PROF. DR. GUSTAVO	PROJETO DE ARQUITETURA
86	PROF. DR. GUSTAVO	PROJETO DE ARQUITETURA
87	PROF. DR. GUSTAVO	PROJETO DE ARQUITETURA
88	PROF. DR. GUSTAVO	PROJETO DE ARQUITETURA
89	PROF. DR. GUSTAVO	PROJETO DE ARQUITETURA
90	PROF. DR. GUSTAVO	PROJETO DE ARQUITETURA
91	PROF. DR. GUSTAVO	PROJETO DE ARQUITETURA
92	PROF. DR. GUSTAVO	PROJETO DE ARQUITETURA
93	PROF. DR. GUSTAVO	PROJETO DE ARQUITETURA
94	PROF. DR. GUSTAVO	PROJETO DE ARQUITETURA
95	PROF. DR. GUSTAVO	PROJETO DE ARQUITETURA
96	PROF. DR. GUSTAVO	PROJETO DE ARQUITETURA
97	PROF. DR. GUSTAVO	PROJETO DE ARQUITETURA
98	PROF. DR. GUSTAVO	PROJETO DE ARQUITETURA
99	PROF. DR. GUSTAVO	PROJETO DE ARQUITETURA
100	PROF. DR. GUSTAVO	PROJETO DE ARQUITETURA



**TRIBUNAL REGIONAL DO TRABALHO 12ª REGIÃO**  
SERVIDOR PÚBLICO ESTABILIZADO  
CPLA ESTRELA R. Nº 79 - 7º ANDAR - CENTRO FLORENÇINIS / SP  
11.617.000.1000  
11.617.000.1000

**ioch**  
IOCH ENGENHARIA SIMUL TÂNIA  
RUA ESTRELA R. Nº 79 - 7º ANDAR - CENTRO FLORENÇINIS / SP  
11.617.000.1000  
11.617.000.1000

**LOCAL:** URBANO  
**FORMA:** TRABALHISTA DE DE BRUSQUE/SC  
**ENGENHEIRO:** MEBELIA MONTE CASTELO DE CANTO - BRUSQUE/SC  
**PROJETO:** PROJETO DE REFORMA DO FUTURO PRÉDIO SEDE  
**PROJETO ARQUITETÔNICO EXECUTIVO**

**CLIENTE:** TRIBUNAL REGIONAL DO TRABALHO 12ª REGIÃO  
AV. ESTRELA R. Nº 79 - 7º ANDAR - CENTRO FLORENÇINIS / SP  
11.617.000.1000

**PROJETO DE ARQUITETURA**  
PROJETO DE ARQUITETURA EXECUTIVO

**PROJETO DE ARQUITETURA**  
PROJETO DE ARQUITETURA EXECUTIVO

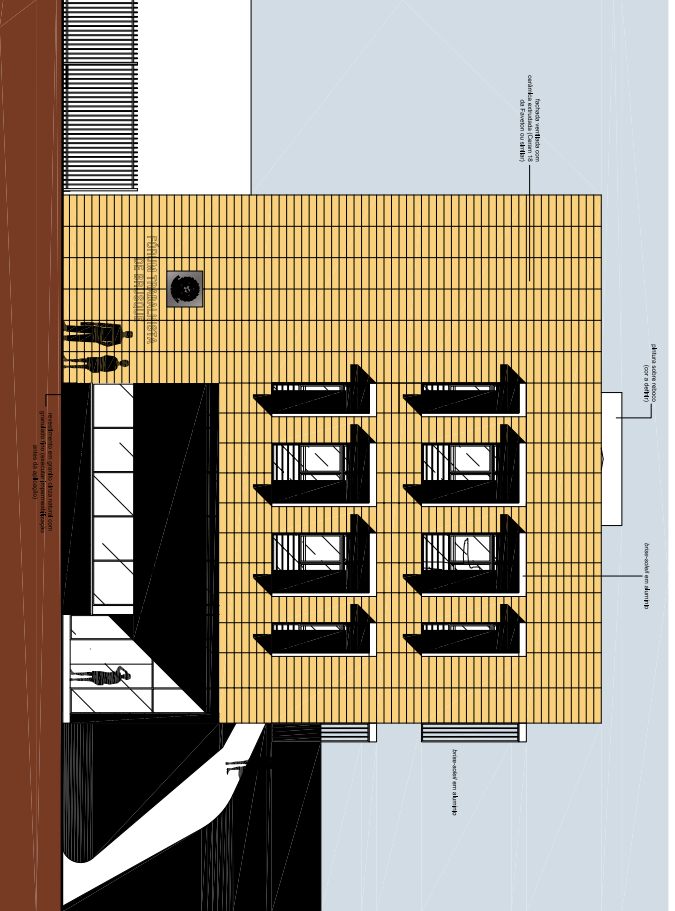

1 FACHADA LESTE - AV. MONTE CASTELO  
ESCOLA 1159

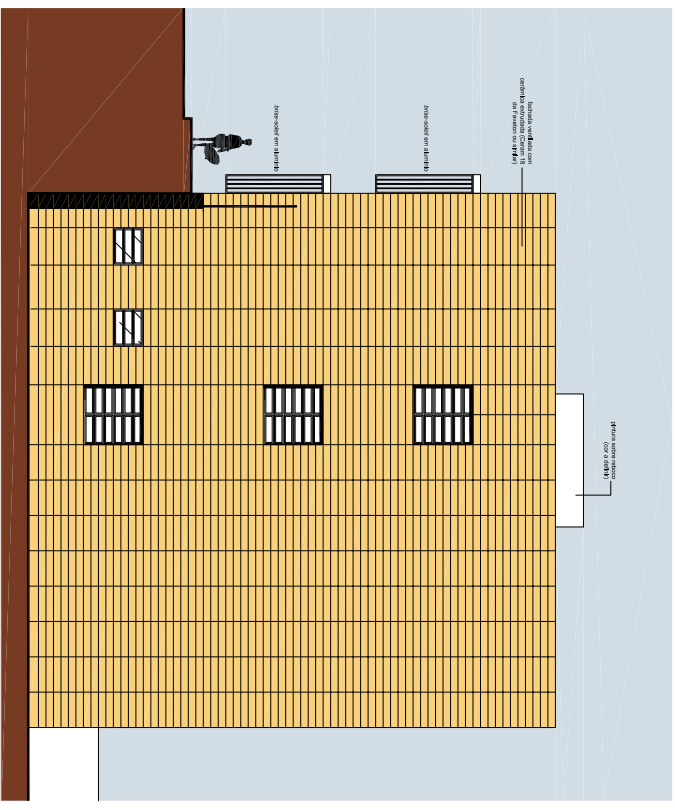

1 FACHADA OESTE - FUNDOS  
ESCOLA 1159

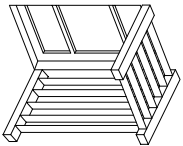

3 DETALHE - BRISES  
SERV. ESCOLA

DETALHE GENE RICO E  
ORIENTATIVO:  
Brises Horizontalis e  
Verticalis fios tipo aléris  
e alumínio com  
colunas em alumínio  
montadas perpendicularis  
também em alumínio com  
máximo acabamento.

ÍTE M	QUANTID ADE	DESCRIÇÃO	UNID ADE	VALOR
01	01	ESTRUTURA	m³	120000,00
02	01	REVESTIMENTOS	m²	80000,00
03	01	COBERTURA	m²	60000,00
04	01	ALUMINIO	kg	15000,00
05	01	VIDROS	m²	40000,00

TRIBUTAÇÃO REGIONAL DO TRABALHO 12 REGIÃO  
SECRETARIA ADMINISTRATIVA  
CNPJ 08.951.526/0001-00  
RUA CARLOS DE CARVALHO, 180  
JARDIM SERRA - SÃO PAULO - SP

**IOCH ENGENHARIA SIMULATENA**  
CNPJ 18.095.512/0001-07  
RUA CARLOS DE CARVALHO, 180  
JARDIM SERRA - SÃO PAULO - SP

**FOUNDAÇÃO DE REFORMA DE BRUSQUE**  
RUA CARLOS DE CARVALHO, 180  
JARDIM SERRA - SÃO PAULO - SP  
PROJETO DE REFORMA DO FUTURO PRÉDIO SEDE  
PROJETO ARQUITETÔNICO EXECUTIVO

TITULO DO PROJETO: REFORMA DO FUTURO PRÉDIO SEDE  
LOCAL: RUA CARLOS DE CARVALHO, 180 - JARDIM SERRA - SÃO PAULO - SP

EMPRESA	VALOR
IOCH ENGENHARIA SIMULATENA	100000,00
FOUNDAÇÃO DE REFORMA DE BRUSQUE	20000,00

CONTRATO Nº 01/2017  
FACILIDADES  
PROJETO Nº 01/2017  
ANEXO Nº 01/2017  
DATA DO PROJETO Nº 01/2017  
DATA DA ATUALIZAÇÃO Nº 01/2017  
CONTATO Nº 01/2017

FACILIDADES  
PROJETO Nº 01/2017  
ANEXO Nº 01/2017  
DATA DO PROJETO Nº 01/2017  
DATA DA ATUALIZAÇÃO Nº 01/2017  
CONTATO Nº 01/2017  
09/31

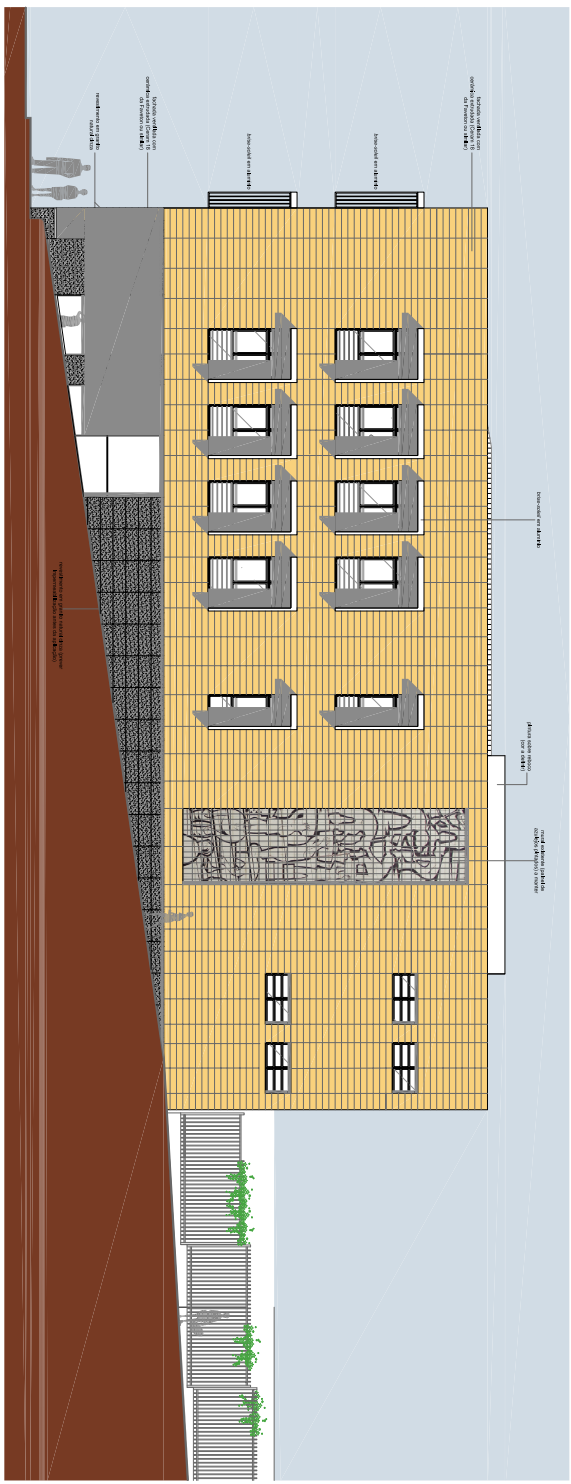

3 FACHADA NORTE - RUA PADRE GANTELE  
ESCALA 1:100

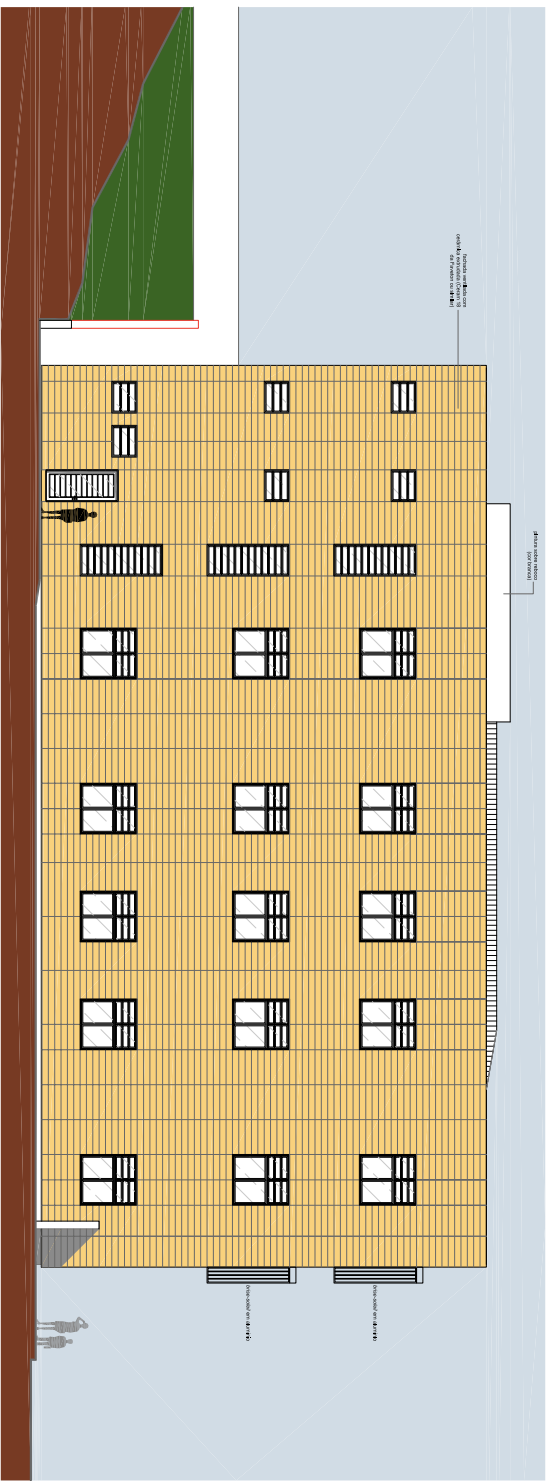

1 FACHADA SUL - LATERAL  
ESCALA 1:100

DIS.	PROJETO	PROJETO	PROJETO
01	PROJETO	PROJETO	PROJETO
02	PROJETO	PROJETO	PROJETO
03	PROJETO	PROJETO	PROJETO
04	PROJETO	PROJETO	PROJETO
05	PROJETO	PROJETO	PROJETO
06	PROJETO	PROJETO	PROJETO
07	PROJETO	PROJETO	PROJETO
08	PROJETO	PROJETO	PROJETO
09	PROJETO	PROJETO	PROJETO
10	PROJETO	PROJETO	PROJETO
11	PROJETO	PROJETO	PROJETO
12	PROJETO	PROJETO	PROJETO
13	PROJETO	PROJETO	PROJETO
14	PROJETO	PROJETO	PROJETO
15	PROJETO	PROJETO	PROJETO
16	PROJETO	PROJETO	PROJETO
17	PROJETO	PROJETO	PROJETO
18	PROJETO	PROJETO	PROJETO
19	PROJETO	PROJETO	PROJETO
20	PROJETO	PROJETO	PROJETO
21	PROJETO	PROJETO	PROJETO
22	PROJETO	PROJETO	PROJETO
23	PROJETO	PROJETO	PROJETO
24	PROJETO	PROJETO	PROJETO
25	PROJETO	PROJETO	PROJETO
26	PROJETO	PROJETO	PROJETO
27	PROJETO	PROJETO	PROJETO
28	PROJETO	PROJETO	PROJETO
29	PROJETO	PROJETO	PROJETO
30	PROJETO	PROJETO	PROJETO
31	PROJETO	PROJETO	PROJETO
32	PROJETO	PROJETO	PROJETO
33	PROJETO	PROJETO	PROJETO
34	PROJETO	PROJETO	PROJETO
35	PROJETO	PROJETO	PROJETO
36	PROJETO	PROJETO	PROJETO
37	PROJETO	PROJETO	PROJETO
38	PROJETO	PROJETO	PROJETO
39	PROJETO	PROJETO	PROJETO
40	PROJETO	PROJETO	PROJETO
41	PROJETO	PROJETO	PROJETO
42	PROJETO	PROJETO	PROJETO
43	PROJETO	PROJETO	PROJETO
44	PROJETO	PROJETO	PROJETO
45	PROJETO	PROJETO	PROJETO
46	PROJETO	PROJETO	PROJETO
47	PROJETO	PROJETO	PROJETO
48	PROJETO	PROJETO	PROJETO
49	PROJETO	PROJETO	PROJETO
50	PROJETO	PROJETO	PROJETO
51	PROJETO	PROJETO	PROJETO
52	PROJETO	PROJETO	PROJETO
53	PROJETO	PROJETO	PROJETO
54	PROJETO	PROJETO	PROJETO
55	PROJETO	PROJETO	PROJETO
56	PROJETO	PROJETO	PROJETO
57	PROJETO	PROJETO	PROJETO
58	PROJETO	PROJETO	PROJETO
59	PROJETO	PROJETO	PROJETO
60	PROJETO	PROJETO	PROJETO
61	PROJETO	PROJETO	PROJETO
62	PROJETO	PROJETO	PROJETO
63	PROJETO	PROJETO	PROJETO
64	PROJETO	PROJETO	PROJETO
65	PROJETO	PROJETO	PROJETO
66	PROJETO	PROJETO	PROJETO
67	PROJETO	PROJETO	PROJETO
68	PROJETO	PROJETO	PROJETO
69	PROJETO	PROJETO	PROJETO
70	PROJETO	PROJETO	PROJETO
71	PROJETO	PROJETO	PROJETO
72	PROJETO	PROJETO	PROJETO
73	PROJETO	PROJETO	PROJETO
74	PROJETO	PROJETO	PROJETO
75	PROJETO	PROJETO	PROJETO
76	PROJETO	PROJETO	PROJETO
77	PROJETO	PROJETO	PROJETO
78	PROJETO	PROJETO	PROJETO
79	PROJETO	PROJETO	PROJETO
80	PROJETO	PROJETO	PROJETO
81	PROJETO	PROJETO	PROJETO
82	PROJETO	PROJETO	PROJETO
83	PROJETO	PROJETO	PROJETO
84	PROJETO	PROJETO	PROJETO
85	PROJETO	PROJETO	PROJETO
86	PROJETO	PROJETO	PROJETO
87	PROJETO	PROJETO	PROJETO
88	PROJETO	PROJETO	PROJETO
89	PROJETO	PROJETO	PROJETO
90	PROJETO	PROJETO	PROJETO
91	PROJETO	PROJETO	PROJETO
92	PROJETO	PROJETO	PROJETO
93	PROJETO	PROJETO	PROJETO
94	PROJETO	PROJETO	PROJETO
95	PROJETO	PROJETO	PROJETO
96	PROJETO	PROJETO	PROJETO
97	PROJETO	PROJETO	PROJETO
98	PROJETO	PROJETO	PROJETO
99	PROJETO	PROJETO	PROJETO
100	PROJETO	PROJETO	PROJETO

**TRIBUNAL REGIONAL DO TRABALHO 12ª REGIÃO**  
 SERVIÇO DE MANUTENÇÃO E REPARAÇÃO  
 DE EQUIPAMENTOS DE TI - 300 - 2º ANDAR - CENTRO COMERCIAL DE  
 SÃO PAULO - SP

**IOCH ENGENHARIA SIMULTÂNEA**  
 Rua... 1111 - São Paulo - SP

**FÓRUM TRABALHISTA DE BRUSQUE/SC**  
 PROJETO DE REFORMA DO FUTURO PRÉDIO SEDE  
 PROJETO ARQUITETÔNICO EXECUTIVO

**PROJETO ARQUITETÔNICO EXECUTIVO**

**FACHADA SUL E CORTES (INSEKI)**

**ARQ**  
**10/31**