

MOCHETAS E SHIRT DE INSTALAÇÕES:
 AS MOCHETAS DEVERÃO SER EXECUTADAS ENQUANTO FECHAMENTO DAS TUBULAÇÕES UTILIZANDO ARGAMASSA E FINALIZADAS COM REBOCO E REVESTIMENTO CERÂMICO.
 O SHIRT DE INSTALAÇÕES DEVERÁ SER CONSTRUÍDO UTILIZANDO SISTEMA ORIWALL, FECHAMENTO COM PAINÉIS DE GESSO ACARTONADO ST.
 A ACABAMENTAÇÃO DEVERÁ SER EXECUTADA DURANTE A EXECUÇÃO DO FECHAMENTO DAS MOCHETAS E DO SHIRT SO SEJA FEITO APÓS A INSTALAÇÃO DE TODAS AS TUBULAÇÕES E DEVALVULAMENTS.

1 PLANTA BAIXA DO 2º PVTO
 ESCALA 1:75

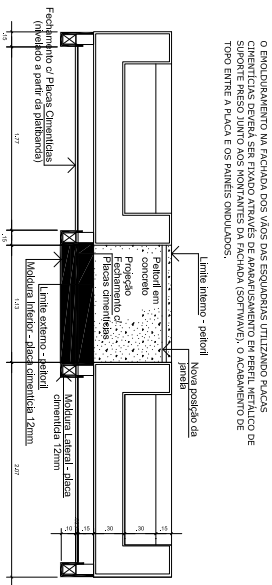

2 DETALHE - FECHAMENTO DA FACHADA SUDOESTE
 ESCALA 1:25

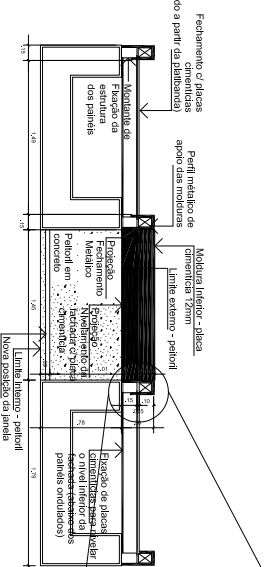

3 DETALHE - FECHAMENTO DA FACHADA NORDESTE
 ESCALA 1:25

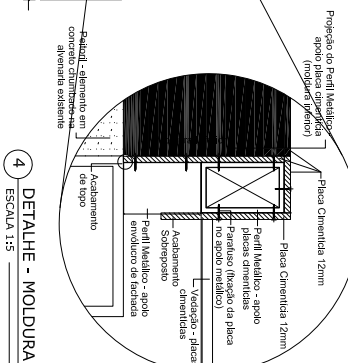

4 DETALHE - MOLDURA
 ESCALA 1:5

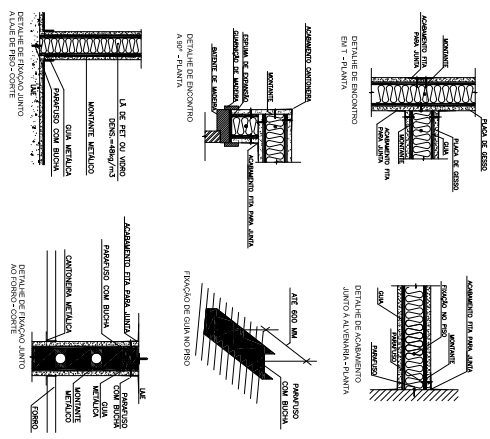

4 DETALHAMENTOS - INSTALAÇÃO DE PAREDES EM GESSO ACARTONADO
 ESCALA 1:10

NOTA
 O PREENCHIMENTO DAS VEEDAÇÕES COM LÂ DE PET OU LÂ DE VIDRO DEVE SER UTILIZADO SOMENTE NAS PAREDES INDICADAS EM PLANTA.

NUMERAÇÃO	DATA	MODIFICAÇÃO	RESPONSÁVEL
01	10/08/17	ABANDONADA CONFORME SOLICITAÇÃO DO CLIENTE	IOGH
02	09/07/17	ADAPTAÇÕES CONFORME SOLICITAÇÃO DO CLIENTE	KCHI
03	30/06/17	ADAPTAÇÕES CONFORME SOLICITAÇÃO DO CLIENTE	KCHI
04	20/05/17	ADAPTAÇÕES CONFORME SOLICITAÇÃO DO CLIENTE	KCHI
05	20/05/17	INDICAÇÃO	KCHI

TRIBUNAL REGIONAL DO TRABALHO 12ª REGIÃO
 SECRETARIA ADMINISTRATIVA
 SERVIÇO DE PROJETOS E OBRAS/SETOR
 CEP 86015-400
 TEL 0800 15 4500
 FAX 0800 15 4500
 E-MAIL: PROJ@TRT12.RJ
 WWW.TRT12.RJ

IOGH ENGENHARIA SIMULTÂNEA
 Rua General Antônio Nunes, 1185 - Jardim - Lapa - CEP 20041-110
 Tel: (21) 2523-7773 - Bot: (21) 2523-7773 - www.iogh.com.br

VARA DO TRABALHO DE CANOINHAS/SC
 ENGENHEIRO: ELIA VIDAL FALCÃO CENTRO OBRAS/US SC

PROJETO DE REFORMA DO FUTURO PREDIO SEDE PROJETO ARQUITETÔNICO/LEGAL

ELABORADO POR	PROJETO	PROPOSTA
IOGH ENGENHARIA	TRIBUNAL REGIONAL DO TRABALHO 12ª REGIÃO	REFORMA DO FUTURO PREDIO SEDE PROJETO ARQUITETÔNICO/LEGAL

REVISÃO	DATA	DESCRIÇÃO
01	10/08/17	REVISÃO FINAL
02	09/07/17	REVISÃO
03	30/06/17	REVISÃO
04	20/05/17	REVISÃO
05	20/05/17	REVISÃO

PROJETO	PROJETO	PROJETO	PROJETO
PROJETO	PROJETO	PROJETO	PROJETO
PROJETO	PROJETO	PROJETO	PROJETO
PROJETO	PROJETO	PROJETO	PROJETO

PLANTA BAIXA DO 2º PVTO E DETALHES
 ARQ
 03/08

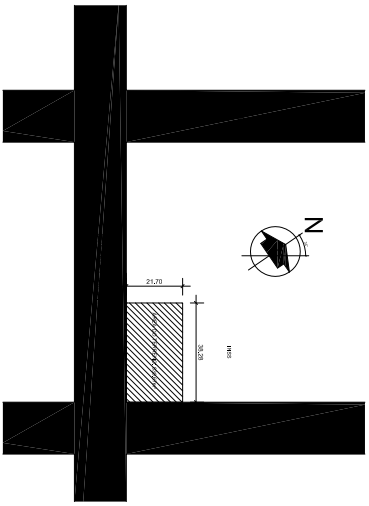

1 PLANTA DE SITUAÇÃO/LOCALIZAÇÃO
ESCALA 1:1000

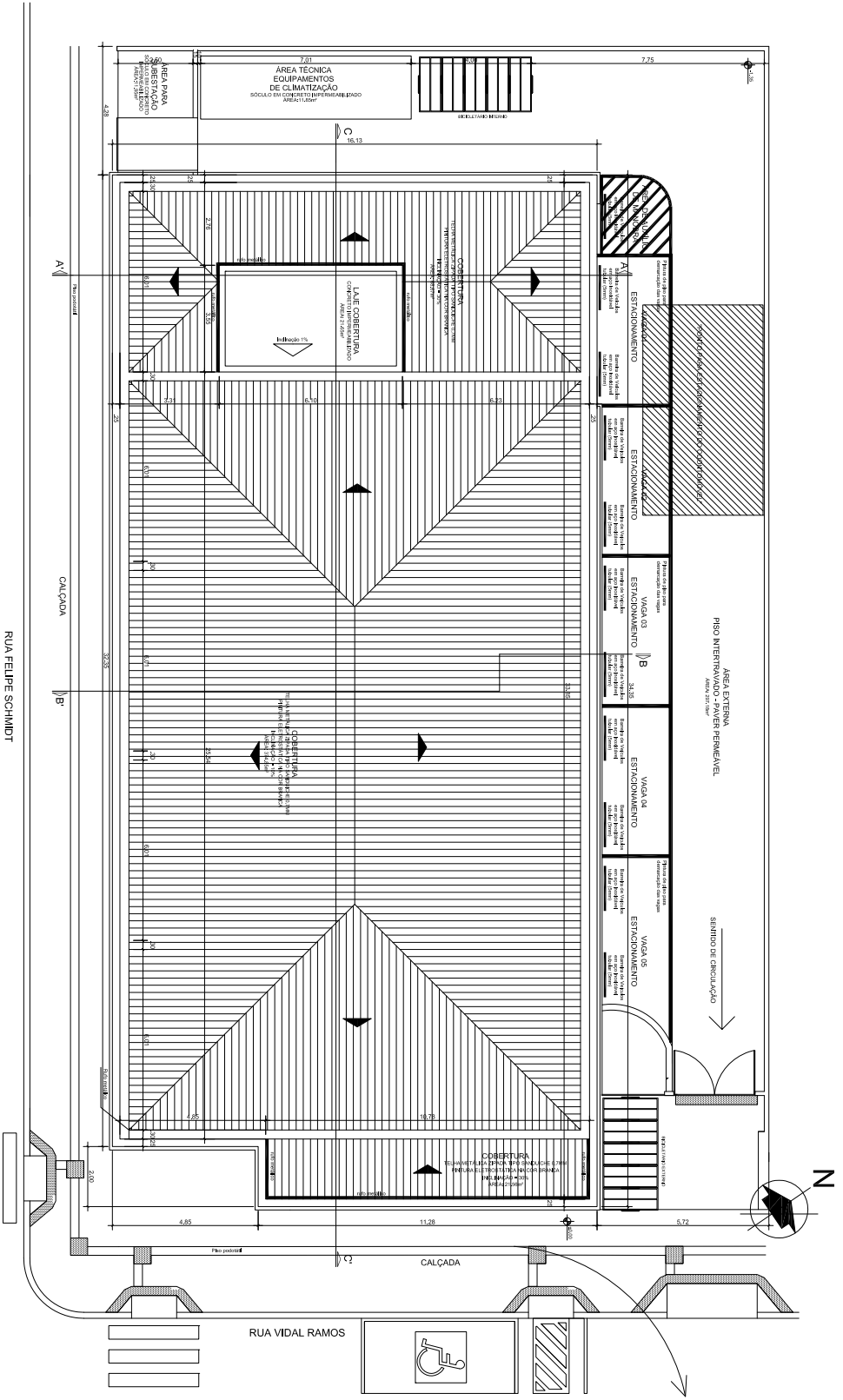

QUADRO DE ÁREAS

ÁREA ÚTIL	482,07m²	ÁREA CONSTRUÍDA	513,59m²
PAVIMENTO TERREO	482,07m²		
PAVIMENTO SUPERIOR	447,57m²	487,41m²	
ÁREA TOTAL	909,64m²	1000,79m²	
ÁREA EXTERNA	297,18m²		
ÁREA DO TERRENO	836,02m²		

NOTA:
O DIMENSIONAMENTO DA ESTRUTURA DO TELHADO DEVERÁ SER FEITO CONSIDERANDO ESTRUTURA METÁLICA EM AÇO, SUA REPRESENTAÇÃO NO PROJETO ARQUITETÔNICO TEM CARÁTER FIGURATIVO, DEVEDENDO SER SEGUIDO PROJETO ESTRUTURAL ESPECÍFICO PARA SUA EXECUÇÃO.

2 PLANTA DE LOCAÇÃO/COBERTURA
ESCALA 1:75

IOCH
IOCH ENGENHARIA SIMULTÂNEA
Rua General Antônio Sales, 138 - América - 10848-000 - SP - CEP: 09040-010
(047) 2028-7770 - ioch@ioch.com.br - www.ioch.com.br

LOCAL: LINDOIE
VARA DO TRABALHO DE CANOINHAS/SC
ENDEREÇO: RUA VIDAL RAMOS, CENTRO, CANOINHAS/SC
PROJETO DE REFORMA DO FUTURO PRÉDIO SEDE
PROJETO ARQUITETÔNICO LEGAL

TRIBUNAL REGIONAL DO TRABALHO 12ª REGIÃO
SERVIÇO DE PROJETOS E OBRAS/SECTOR
CEP: 88015-900
TELEFONE: 500 SECTOR
E-MAIL: SR@TR12.TJSC

04	15/08/17	ASSINATURAS COMISSÃO SOLICITANTE DO CLIENTE	IOCH
03	28/07/17	ASSINATURAS COMISSÃO SOLICITANTE DO CLIENTE	IOCH
02	09/08/17	ASSINATURAS COMISSÃO SOLICITANTE DO CLIENTE	IOCH
01	28/07/17	ASSINATURAS COMISSÃO SOLICITANTE DO CLIENTE	IOCH
REVISÃO Nº	DATA	IDENTIFICAÇÃO	RESPONSÁVEL

PISO PODOTÁTIL, TIPOS GUA (NA COR GRATE) E ALFETA (NA COR VERMELHA) TIPO LADRILHO HIDRÁULICO 30x30 - USO EXTERNO

CONTROLE RESUMO

DATA	PROJETO ARQUITETÔNICO / PROJETO DE REFORMA DA NOVA SEDE	DESCRIÇÃO
TERMINO		ARQ
INDICAÇÃO		PROJECION
REVISÃO	ARCAVIO	01/08
PROJETO ENFERMAGEM	00017	

