

IMPLANTAÇÃO
ESCALA= 1:200

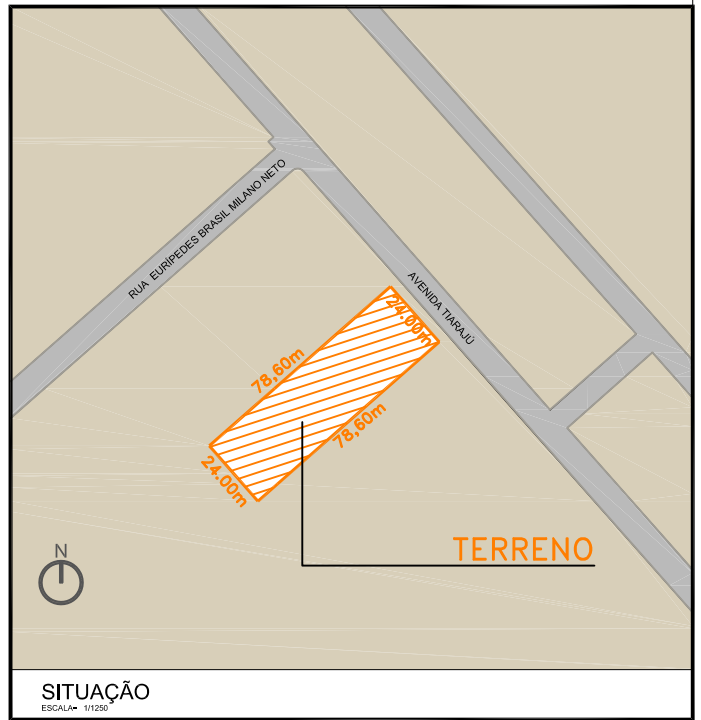

SITUAÇÃO
ESCALA= 1:1250

OBSERVAÇÕES:
01- QUALQUER ALTERAÇÃO DE ALVENARIAS, ESQUADRIAS, ACABAMENTO EM GERAL DEVE SER CONFERIDO PELA EQUIPE DE PROJETO.
02- CONFERIR MEDIDAS NO LOCAL OS PROJETOS EXECUTIVOS DE FABRICAÇÃO E MONTAGEM DEVENDO SER ADEQUADOS AOS LEVANTAMENTOS IN LOCO.
03- ESTE DOCUMENTO É BASE PARA DESENVOLVIMENTO DE OUTROS PROJETOS, NÃO É VÁLIDO PARA A EXECUÇÃO DA OBRA SEM A CONCORDÂNCIA DA SANTINI ROCHA ARQUITETOS E A LIBERAÇÃO DA EQUIPE TÉCNICA DO TRIBUNAL REGIONAL DO TRABALHO.
04- PARA A EXECUÇÃO DA OBRA, SOBRETER OS DESENHOS DE ARQUITETURA NA VERIFICAÇÃO DE CÁLCULO ESTRUTURAL, DEVE ENVIAR DA EMPRESA FORNECEDORA A APRESENTAÇÃO DE UM PROJETO DE FABRICAÇÃO-DESENHOS E CÁLCULOS-COM O DIMENSIONAMENTO FINAL DE TODOS OS COMPONENTES.

(ESPAÇO RESERVADO PARA OS CARMÍBOS)

REVISÃO	Nº	DATA	DESCRIÇÃO
REVISÃO	06	09/03/2017	SEPROJ: ADEQUAÇÃO DE PAVS, RETIRADA DE CORTINA METÁLICA P/ REDUÇÃO DE CUSTOS E ADEQUAÇÃO DO PROJETO CONF. APROVAÇÃO NA PM
REVISÃO	05	03/01/2017	REVISADO RECUO LATERAL
REVISÃO	04	13/04/2016	REIRADOS GUARDA-CORPOS A PEDIDO DO TRT
REVISÃO	03	04/04/2016	REVISADOS GUARDA-CORPOS E CORRIMÃO CONFORME APONTAMENTOS DO TRT
REVISÃO	02	22/12/2015	CONFORME COMENTÁRIOS DO TRT
EMISSÃO INICIAL	01	07/12/2015	EMITIDO PARA COMENTÁRIOS

CONTRATANTE

TRIBUNAL REGIONAL DO TRABALHO DA 4ª REGIÃO
 AV. PRAIA DE BELAS, 1100 - PORTO ALEGRE/RS - BAIRRO MENINO DEUS - CEP 90110-903
 FONE: 051 3255-2000
 HOME-PAGE: <http://www.trt4.gov.br>
 E-MAIL: searq@trt4.gov.br (Serviço de Engenharia e Arquitetura)

AUTOR DO PROJETO ARQUITETÔNICO
 CONTRATADA

SANTINI E ROCHA ARQUITETOS SOCIEDADE SIMPLES LTDA
 RUA MOSTARDEIRO, 992 - CONJ. 03 - PORTO ALEGRE/RS - BAIRRO INDEPENDÊNCIA - CEP 90430-000
 CNPJ: 90.157.553/0001-45

CONTRATADA COORDENAÇÃO TÉCNICA	CÍCERO SANTINI E SILVA ARQUITETO - CAU 485207	ESPECIALIDADE	ARQUITETURA PROJETO EXECUTIVO
RESPONSÁVEIS TÉCNICOS	HENRIQUE ROCHA ARQUITETO - CAU 485174 HENRIQUE CASTELLAN COSTAMILAN ARQUITETO - CAU 485174 SÉRGIO ILHA RAMOS ARQUITETO - CAU 485174	AUTOR DO PROJETO	CÍCERO SANTINI E SILVA ARQUITETO - CAU 485207 HENRIQUE ROCHA ARQUITETO - CAU 485174 HENRIQUE CASTELLAN COSTAMILAN ARQUITETO - CAU 485174 SÉRGIO ILHA RAMOS ARQUITETO - CAU 485174
OBRA	PRÉDIO DA JT DE ALEGRETE		ASSINATURA PROPRIETÁRIO
ENDEREÇO	AVENIDA TIARAJU, LOTE E2		ASSINATURA AUTOR DO PROJETO
CONTEÚDO	PLANTA DE SITUAÇÃO E IMPLANTAÇÃO		FRANCHA Nº EXE01/16
DATA	07/12/2015	ESCALA INDICADA	ARQUIVO DWG ALE-EXE-001-TOT-R06 Seproj

39x52,33mm

EXEMPT 18
 11/02/2016
 PÉREZ ARBERAS, S.L.
 C/PIRAMIDE 30, 4.º, 28014 MADRID, ESPAÑA
 T. 91 521 02 21 - F. 91 521 02 14
 www.perez-arberas.com

OPORTUNIDAD DE EVALUACIÓN DE IMPACTO AMBIENTAL
 1. IDENTIFICACIÓN DEL PROYECTO
 2. DESCRIPCIÓN DEL PROYECTO
 3. EVALUACIÓN DE IMPACTO AMBIENTAL
 4. MEDIDAS DE EVITACIÓN, ATENUACIÓN Y COMPENSACIÓN
 5. PLAN DE SEGUIMIENTO

AUTOR: PÉREZ ARBERAS, S.L.
 RESPONSABLE TÉCNICO: []
 RESPONSABLE ADMINISTRATIVO: []
 FECHA: []

LEYENDA
--- LÍNEA DE VISIONADO
--- LÍNEA DE VISIONADO
--- LÍNEA DE VISIONADO
--- LÍNEA DE VISIONADO

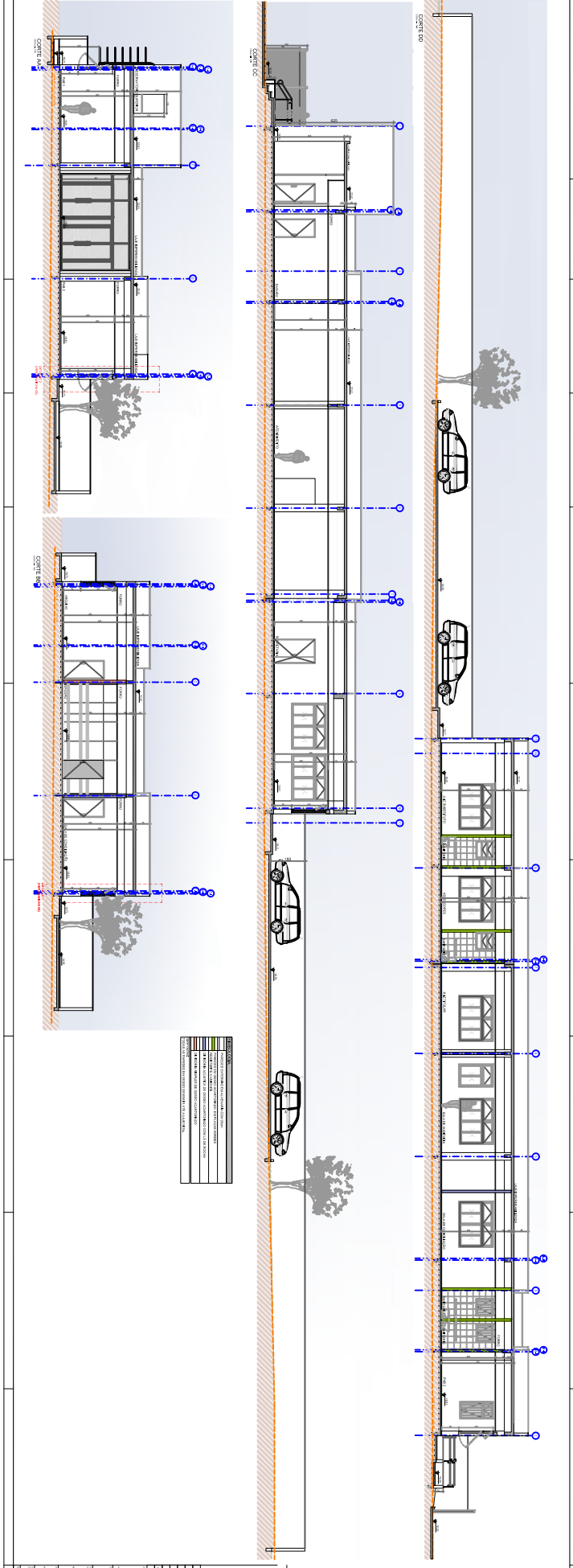

LIMITE DO TERRENO

LIMITE DO TERRENO

LIMITE DO TERRENO

LIMITE DO TERRENO

LIMITE DO TERRENO

LIMITE DO TERRENO

LIMITE DO TERRENO

LIMITE DO TERRENO

LIMITE DO TERRENO

LIMITE DO TERRENO

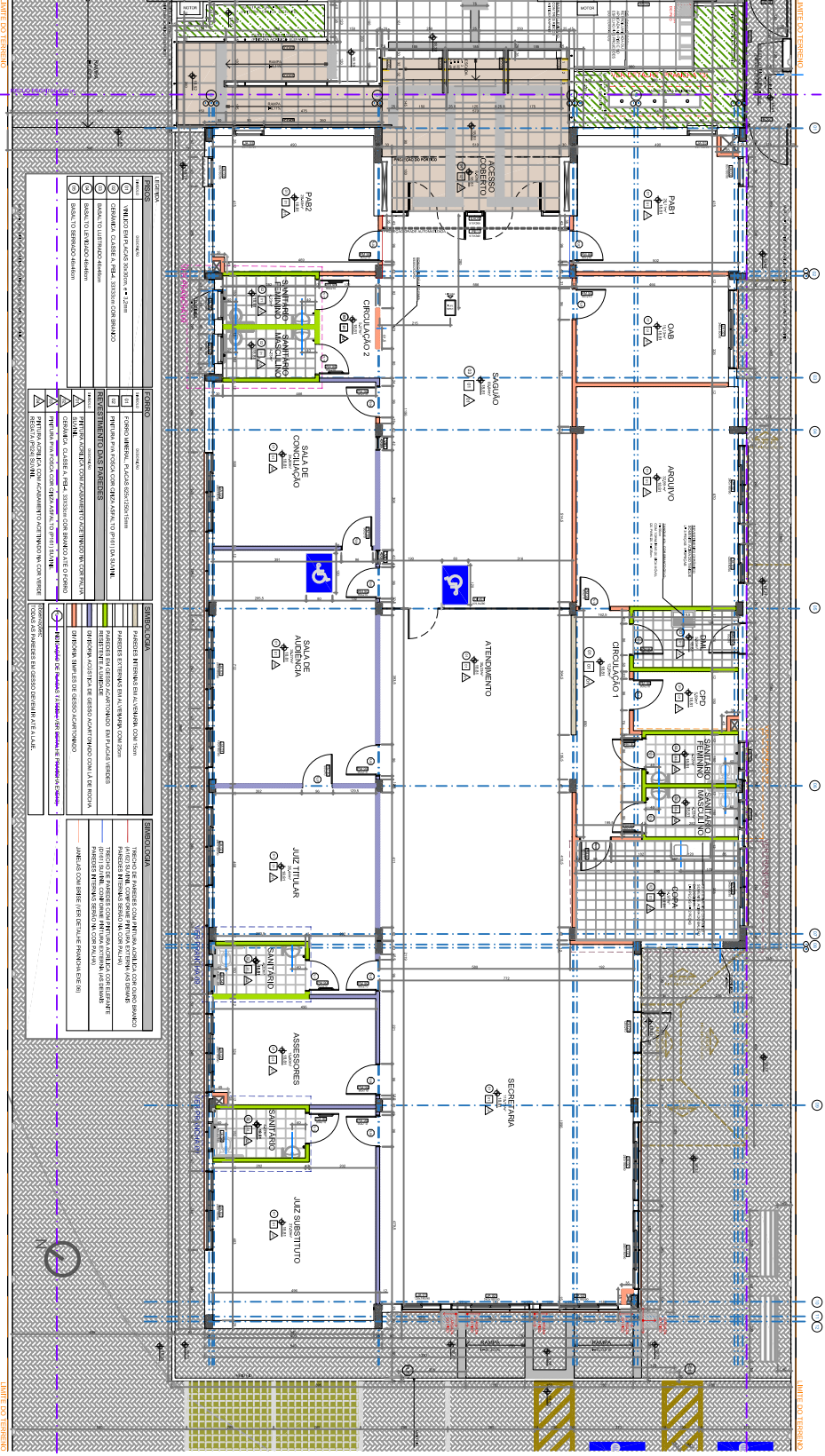

LEGENDA	CONTATO	REVISÃO	REVISÃO	REVISÃO
1. VANTAGEM DA AÇÃO SOCIOECONÔMICA	1. FOMENTO À MÍDIA LOCAL	1. FOMENTO À MÍDIA LOCAL	1. FOMENTO À MÍDIA LOCAL	1. FOMENTO À MÍDIA LOCAL
2. CRIAR E GERENCIAR A REDE SOCIAL DA INSTITUIÇÃO	2. CRIAR E GERENCIAR A REDE SOCIAL DA INSTITUIÇÃO	2. CRIAR E GERENCIAR A REDE SOCIAL DA INSTITUIÇÃO	2. CRIAR E GERENCIAR A REDE SOCIAL DA INSTITUIÇÃO	2. CRIAR E GERENCIAR A REDE SOCIAL DA INSTITUIÇÃO
3. CRIAR E GERENCIAR A REDE SOCIAL DA INSTITUIÇÃO	3. CRIAR E GERENCIAR A REDE SOCIAL DA INSTITUIÇÃO	3. CRIAR E GERENCIAR A REDE SOCIAL DA INSTITUIÇÃO	3. CRIAR E GERENCIAR A REDE SOCIAL DA INSTITUIÇÃO	3. CRIAR E GERENCIAR A REDE SOCIAL DA INSTITUIÇÃO
4. CRIAR E GERENCIAR A REDE SOCIAL DA INSTITUIÇÃO	4. CRIAR E GERENCIAR A REDE SOCIAL DA INSTITUIÇÃO	4. CRIAR E GERENCIAR A REDE SOCIAL DA INSTITUIÇÃO	4. CRIAR E GERENCIAR A REDE SOCIAL DA INSTITUIÇÃO	4. CRIAR E GERENCIAR A REDE SOCIAL DA INSTITUIÇÃO

TRIBUNAL REGIONAL DO TRABALHO DA 1ª REGIÃO
 Rua do Comércio, 200 - Centro - Belo Horizonte/MG
 CEP: 30130-900

SECRETARIA DE SERVIÇOS DE ACESSIBILIDADE
 Rua do Comércio, 200 - Centro - Belo Horizonte/MG
 CEP: 30130-900

PROJETO DE ACESSIBILIDADE
 PROJETO DE ACESSIBILIDADE PARA O TRIBUNAL REGIONAL DO TRABALHO DA 1ª REGIÃO

EXE02/18

DATA	REVISÃO	CONTATO
18/03/2018	1	1
18/03/2018	2	2
18/03/2018	3	3
18/03/2018	4	4
18/03/2018	5	5