

**SITUAÇÃO**  
ESCALA= 1:1500

1. QUALQUER ALTERAÇÃO DE ALVENARIAS, ESQUADRIAS, ACABAMENTO EM GERAL DEVE SER CONFERIDO PELA EQUIPE DE PROJETO.  
 2. CONFERIR MEDIDAS NO LOCAL OS PROJETOS EXECUTIVOS DE FABRICAÇÃO E MONTAGEM DEVEM SER APROVADOS PÓS ENVIAMENTOS "IN LOCO".  
 3. ESTE DOCUMENTO É BASE PARA DESENVOLVIMENTO DE OUTROS PROJETOS, NÃO É VÁLIDO PARA A EXECUÇÃO DA OBRA SEM A CONCORDÂNCIA DA SANTINI E ROCHA ARQUITETOS E A LIBERAÇÃO DA EQUIPE TÉCNICA DO TRIBUNAL REGIONAL DO TRABALHO.  
 4. PRIMA EXECUÇÃO DO OBRA, SUBMETTER OS DESENHOS DE ARQUITETO PARA UMA VERIFICAÇÃO DE CÁLCULO ESTRUTURAL. LÍQUO EXERCI DA EMPRESA FORNECEDORA A APRESENTAÇÃO DE UM PROJETO DE FABRICAÇÃO-DESENHOS E CÁLCULOS-COM O DIMENSIONAMENTO FINAL DE TODOS OS COMPONENTES.

(ESPAÇO RESERVADO PARA OS CARIMBOS)

REVISÃO	Nº	DATA	COMENTÁRIOS
REVISÃO	05	24/10/2016	REVISADO CONFORME APONTAMENTOS DO TRT
REVISÃO	04	21/10/2016	REVISADO CONFORME APONTAMENTOS DO TRT
REVISÃO	03	14/10/2016	REVISADO CONFORME APONTAMENTOS DO TRT
REVISÃO	02	11/10/2016	REVISADO CONFORME APONTAMENTOS DO TRT
EMIÇÃO INICIAL	01	26/08/2016	EMITIDO PARA COMENTÁRIOS
REVISÃO	Nº	DATA	

**CONTRATANTE**  
**TRIBUNAL REGIONAL DO TRABALHO DA 4ª REGIÃO**  
 AV. PRAIA DE BELAS, 1100 - PORTO ALEGRE/RS - BAIRRO MENINO DEUS - CEP 90110-903  
 FONE 051 3255-2000  
 HOME-PAGE: <http://www.trt4.jus.br>  
 E-MAIL: [searg@trt4.gov.br](mailto:searg@trt4.gov.br) (Serviço de Engenharia e Arquitetura)

**CONTRATADA**  
**SANTINI E ROCHA ARQUITETOS SOCIEDADE SIMPLES LTDA**  
 RUA MOSTARDEIRO, 992 - CONJ. 03 - PORTO ALEGRE/RS - BAIRRO INDEPENDÊNCIA - CEP 90430-000  
 FONE 051 3332-6911  
 CNPJ: 90.157.553/0001-45

CONTRATADA	ESPECIALIDADE
COORDENAÇÃO TÉCNICA	ARQUITETURA PROJETOS/EXECUÇÃO
RESPONSÁVEIS TÉCNICOS	AUTOR DO PROJETO
CÍCERO SANTINI E SILVA ARQUITETO - CAU 43367	CÍCERO SANTINI E SILVA ARQUITETO - CAU 43367
HENRIQUE ROCHA ARQUITETO - CAU 44519	HENRIQUE ROCHA ARQUITETO - CAU 44519
HENRIQUE CASTELLAN COSTAMILAN ARQUITETO - CAU 46504	HENRIQUE CASTELLAN COSTAMILAN ARQUITETO - CAU 46504
SÉRGIO ILHA RAMOS ARQUITETO - CAU 41066	SÉRGIO ILHA RAMOS ARQUITETO - CAU 41066

OBRA	ASSINATURA PROPRIETÁRIO
<b>PRÉDIO DA JT DE VACARIA</b>	
ENDEREÇO	ASSINATURA AUTOR DO PROJETO
ANTÔNIO RIBEIRO BRANCO ESQUINA COM A RUA PROJETADA DR. ASSIS ANDRADE BOEIRA, SEM NÚMERO	
CONTEÚDO	PRANCHA Nº
PLANTA DE SITUAÇÃO E IMPLANTAÇÃO	<b>EXE01/16</b>
DATA	ESCALA
21/10/2016	INDICADA
	ARQUIVO DWG
	VAC-EXE-001-TOT-805



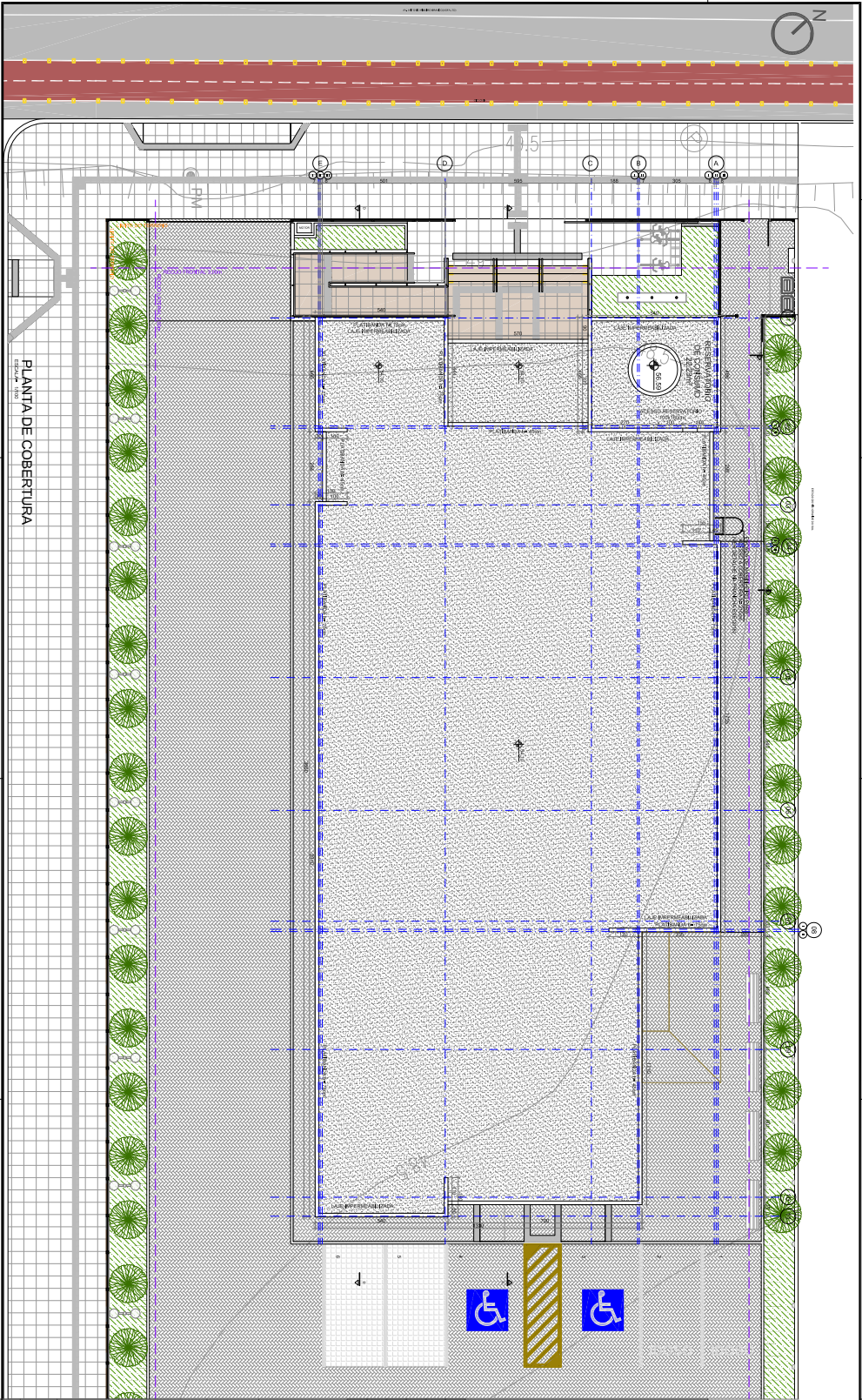

ESTADO DE SERVAÇO PARA O CONTRATO

REVISÃO	05	24/10/2016	REVISÃO CORRIGIR ACERTAMENTOS DO TR
REVISÃO	04	21/10/2016	REVISÃO CORRIGIR ACERTAMENTOS DO TR
REVISÃO	03	14/02/2016	REVISÃO CORRIGIR ACERTAMENTOS DO TR
REVISÃO	02	11/02/2016	REVISÃO CORRIGIR ACERTAMENTOS DO TR
EMISSÃO PARA	01	28/02/2016	ENTRADA PARA COMENTÁRIOS
REVISÃO	Nº	DATA	

**CONSTRUTORA**  
**TRIBUNAL REGIONAL DO TRABALHO DA 4ª REGIÃO**  
 AV. PAULA DE BEAUX, 1100 - PORTO ALEGRES - BARRIO MENINO DEUS - CEP 90110-000  
 FONE: (51) 3091-1000  
 E-MAIL: serv@tr4.gov.br  
 E-MAIL: serv@tr4.gov.br (Serviço de Engenharia e Arquitetura)

**CONSTRUTORA**  
**SANTINI E ROCHA ARQUITETOS SOCIEDADE SIMPLES LTDA**  
 RUA MOSTAÇARIOS, 995 - CONJ. 03 - PORTO ALEGRES - BARRIO INVERNADORA - CEP 91040-000  
 FONE: (51) 3091-1000  
 E-MAIL: serv@tr4.gov.br

CONSTRUTORA	CONDOMÍNIO TÉCNICO	ARQUITETURA
CONDOMÍNIO TÉCNICO	CONDOMÍNIO TÉCNICO	CONDOMÍNIO TÉCNICO
CONDOMÍNIO TÉCNICO	CONDOMÍNIO TÉCNICO	CONDOMÍNIO TÉCNICO
CONDOMÍNIO TÉCNICO	CONDOMÍNIO TÉCNICO	CONDOMÍNIO TÉCNICO

CONDOMÍNIO TÉCNICO	CONDOMÍNIO TÉCNICO	CONDOMÍNIO TÉCNICO
CONDOMÍNIO TÉCNICO	CONDOMÍNIO TÉCNICO	CONDOMÍNIO TÉCNICO
CONDOMÍNIO TÉCNICO	CONDOMÍNIO TÉCNICO	CONDOMÍNIO TÉCNICO
CONDOMÍNIO TÉCNICO	CONDOMÍNIO TÉCNICO	CONDOMÍNIO TÉCNICO

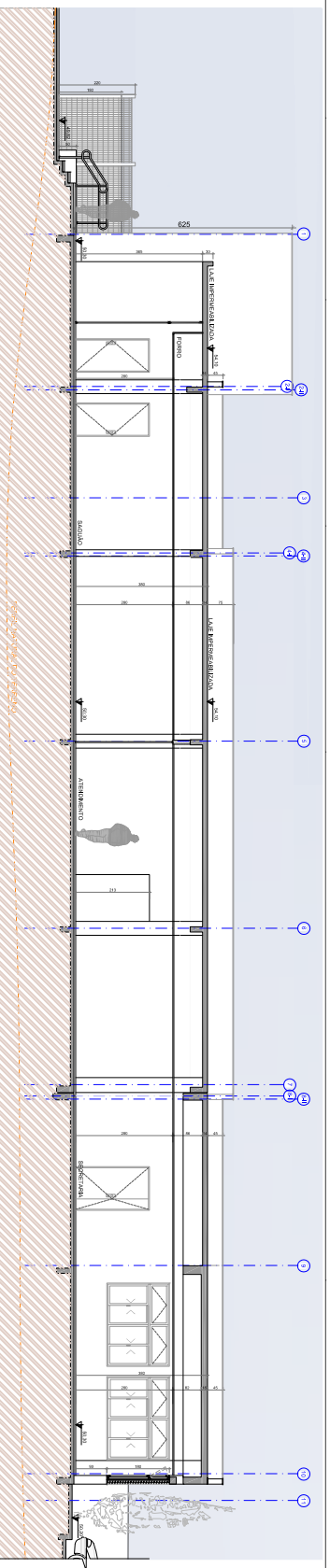

CORTE CC  
ESCALA: 1/50

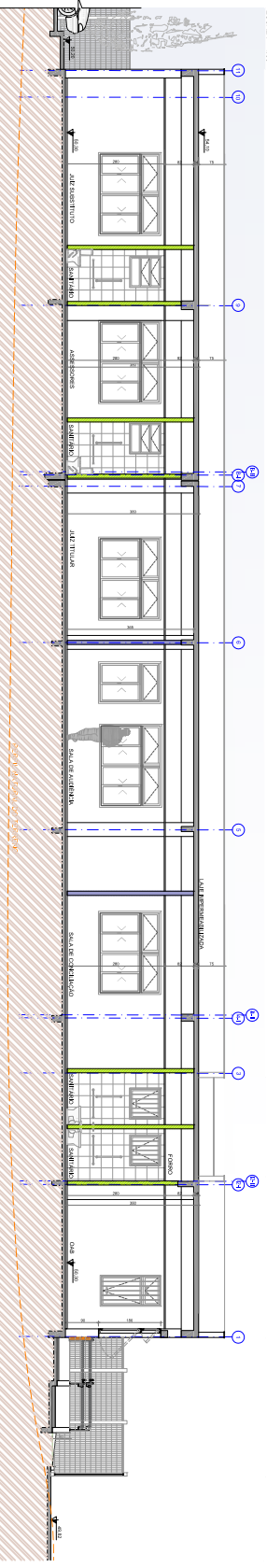

CORTE DD  
ESCALA: 1/50

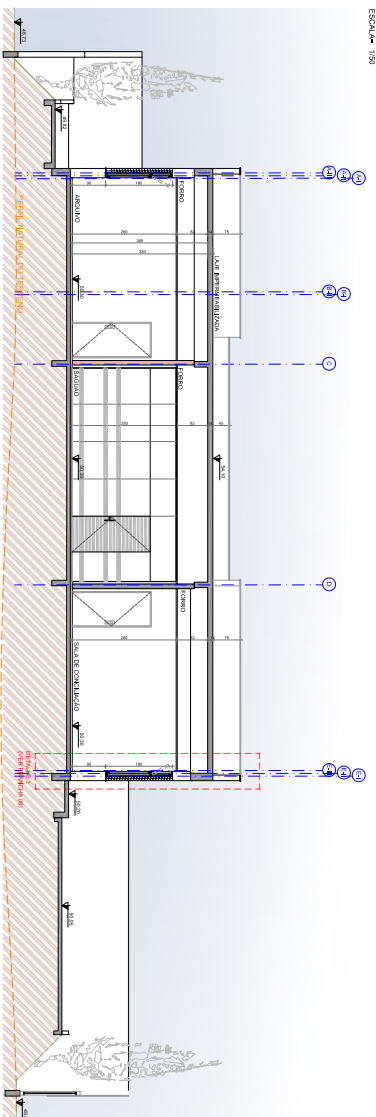

CORTE BB  
ESCALA: 1/50

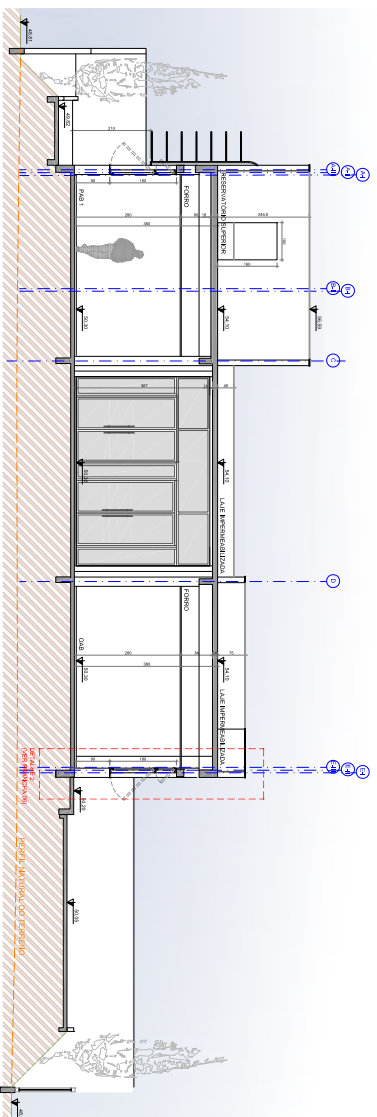

CORTE AA  
ESCALA: 1/50

SÍMBOLOS	
	PARISSE ESTRUTURAL EM ALUMÍNIO COM IÇON
	PARISSE DE RESSO ACOTADO EN VACIOS VERDES
	EM BARRAS METÁlicas DE RESO ACOTADO COM ALUMÍNIO
	DE RESSO, PARA ESTE RESO ACOTADO
	TUBO DE PASSAGEIRO EN RESSO DEVIDO A ALUMÍNIO

**TRIBUNAL REGIONAL DO TRABALHO DA 4ª REGIÃO**  
 RUA DE SÃO CARLOS, 218 - JARDIM SÃO CARLOS - SÃO PAULO - SP  
 CEP: 01305-900

**SIEMTE E REDE ARGENTOS SOCIEDADE SIMPLS LTDA**  
 RUA DE SÃO CARLOS, 218 - JARDIM SÃO CARLOS - SÃO PAULO - SP  
 CEP: 01305-900

**PREMIO JJ DE VACAÑA**  
 RUA DE SÃO CARLOS, 218 - JARDIM SÃO CARLOS - SÃO PAULO - SP  
 CEP: 01305-900

DESCRIÇÃO	QTD	UNIDADE	VALOR UNITÁRIO (R\$)	VALOR TOTAL (R\$)
RECURSOS MATERIAIS ADMINISTRATIVOS DO TST				
RECURSOS MATERIAIS ADMINISTRATIVOS DO TST				
RECURSOS MATERIAIS ADMINISTRATIVOS DO TST				
RECURSOS MATERIAIS ADMINISTRATIVOS DO TST				
RECURSOS MATERIAIS ADMINISTRATIVOS DO TST				
RECURSOS MATERIAIS ADMINISTRATIVOS DO TST				
RECURSOS MATERIAIS ADMINISTRATIVOS DO TST				
RECURSOS MATERIAIS ADMINISTRATIVOS DO TST				

PROJETO	EXE04/16
CLIENTE	TRIBUNAL REGIONAL DO TRABALHO DA 4ª REGIÃO
DATA	2016/06/16
ARQUITETO	SIEMTE E REDE ARGENTOS SOCIEDADE SIMPLS LTDA
PROJETO	RECONSTRUÇÃO DE BARRACÃO DE OBRAS
PROPOSTA	
DESCRIÇÃO	
VALOR TOTAL	
VALOR UNITÁRIO	
VALOR UNITÁRIO	
VALOR UNITÁRIO	
VALOR UNITÁRIO	

FACHADA SUDESTE

ESCALA= 1/100

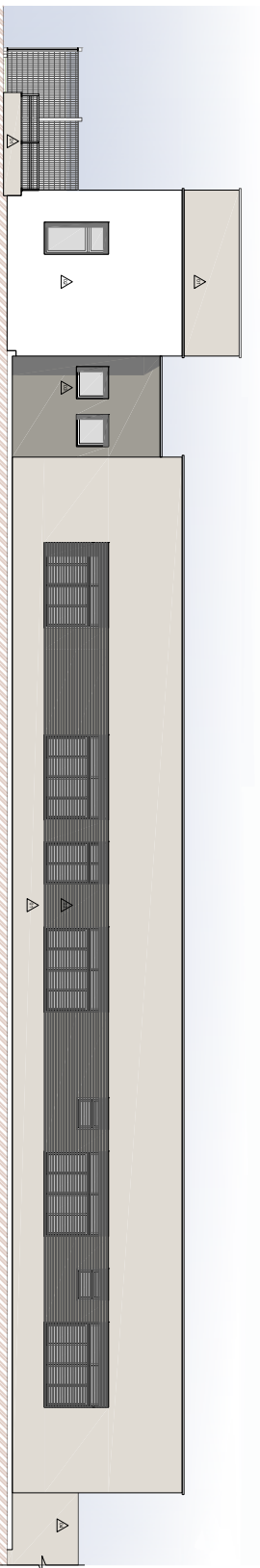

FACHADA NORDESTE

ESCALA= 1/100

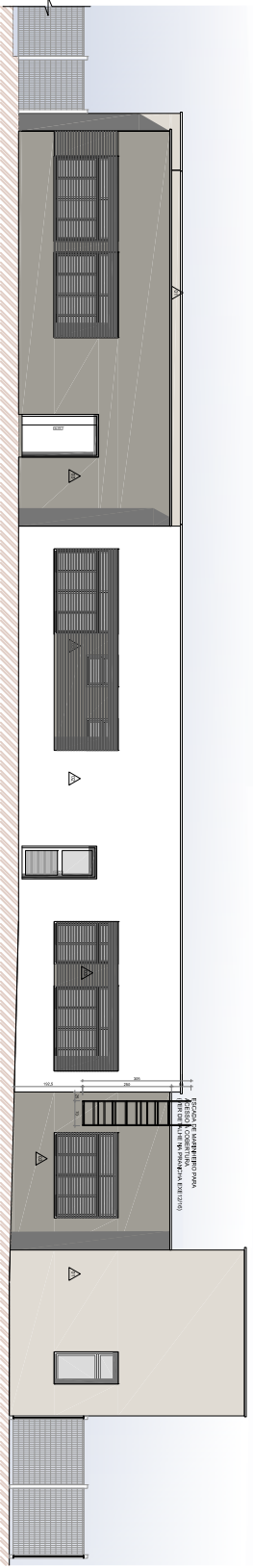

FACHADA NOROESTE

ESCALA= 1/100

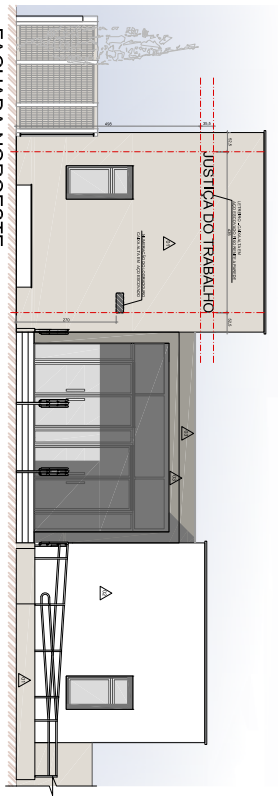

FACHADA SUDESTE

ESCALA= 1/100

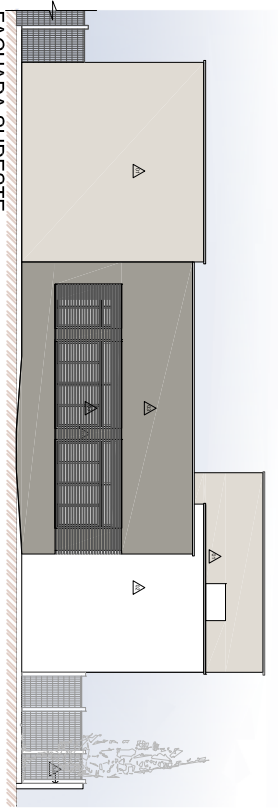

LEGENDA

▲	ÁREA DE PROTEÇÃO AMBIENTAL
▲	ÁREA DE PROTEÇÃO AMBIENTAL
▲	ÁREA DE PROTEÇÃO AMBIENTAL
▲	ÁREA DE PROTEÇÃO AMBIENTAL
▲	ÁREA DE PROTEÇÃO AMBIENTAL

PROPOSTA	1	PROPOSTA	1
PROPOSTA	2	PROPOSTA	2
PROPOSTA	3	PROPOSTA	3
PROPOSTA	4	PROPOSTA	4
PROPOSTA	5	PROPOSTA	5
PROPOSTA	6	PROPOSTA	6
PROPOSTA	7	PROPOSTA	7
PROPOSTA	8	PROPOSTA	8
PROPOSTA	9	PROPOSTA	9
PROPOSTA	10	PROPOSTA	10
PROPOSTA	11	PROPOSTA	11
PROPOSTA	12	PROPOSTA	12
PROPOSTA	13	PROPOSTA	13
PROPOSTA	14	PROPOSTA	14
PROPOSTA	15	PROPOSTA	15
PROPOSTA	16	PROPOSTA	16
PROPOSTA	17	PROPOSTA	17
PROPOSTA	18	PROPOSTA	18
PROPOSTA	19	PROPOSTA	19
PROPOSTA	20	PROPOSTA	20
PROPOSTA	21	PROPOSTA	21
PROPOSTA	22	PROPOSTA	22
PROPOSTA	23	PROPOSTA	23
PROPOSTA	24	PROPOSTA	24
PROPOSTA	25	PROPOSTA	25
PROPOSTA	26	PROPOSTA	26
PROPOSTA	27	PROPOSTA	27
PROPOSTA	28	PROPOSTA	28
PROPOSTA	29	PROPOSTA	29
PROPOSTA	30	PROPOSTA	30
PROPOSTA	31	PROPOSTA	31
PROPOSTA	32	PROPOSTA	32
PROPOSTA	33	PROPOSTA	33
PROPOSTA	34	PROPOSTA	34
PROPOSTA	35	PROPOSTA	35
PROPOSTA	36	PROPOSTA	36
PROPOSTA	37	PROPOSTA	37
PROPOSTA	38	PROPOSTA	38
PROPOSTA	39	PROPOSTA	39
PROPOSTA	40	PROPOSTA	40
PROPOSTA	41	PROPOSTA	41
PROPOSTA	42	PROPOSTA	42
PROPOSTA	43	PROPOSTA	43
PROPOSTA	44	PROPOSTA	44
PROPOSTA	45	PROPOSTA	45
PROPOSTA	46	PROPOSTA	46
PROPOSTA	47	PROPOSTA	47
PROPOSTA	48	PROPOSTA	48
PROPOSTA	49	PROPOSTA	49
PROPOSTA	50	PROPOSTA	50

**TRIBUNAL REGIONAL DO TRABALHO DA 4ª REGIÃO**  
 Rua da Justiça, 100 - Centro - Curitiba - PR - CEP: 81200-000  
 Fone: (41) 3242-1000 - Fax: (41) 3242-1001  
 E-mail: trt4@trt4.jus.br

**SÍNTESE E PLANILHA ANOTADA**  
 Nº 100/2014 - PROJETO DE RECONSTRUÇÃO DO PRÉDIO DA 4ª REGIÃO DO TRT4 - PR

**PRÉDIO DA 4ª REGIÃO DO TRT4 - PR**  
 Nº 100/2014 - PROJETO DE RECONSTRUÇÃO DO PRÉDIO DA 4ª REGIÃO DO TRT4 - PR

**EXE05/16**