

PLANTA DEMOLICAO  
esc. 1/5

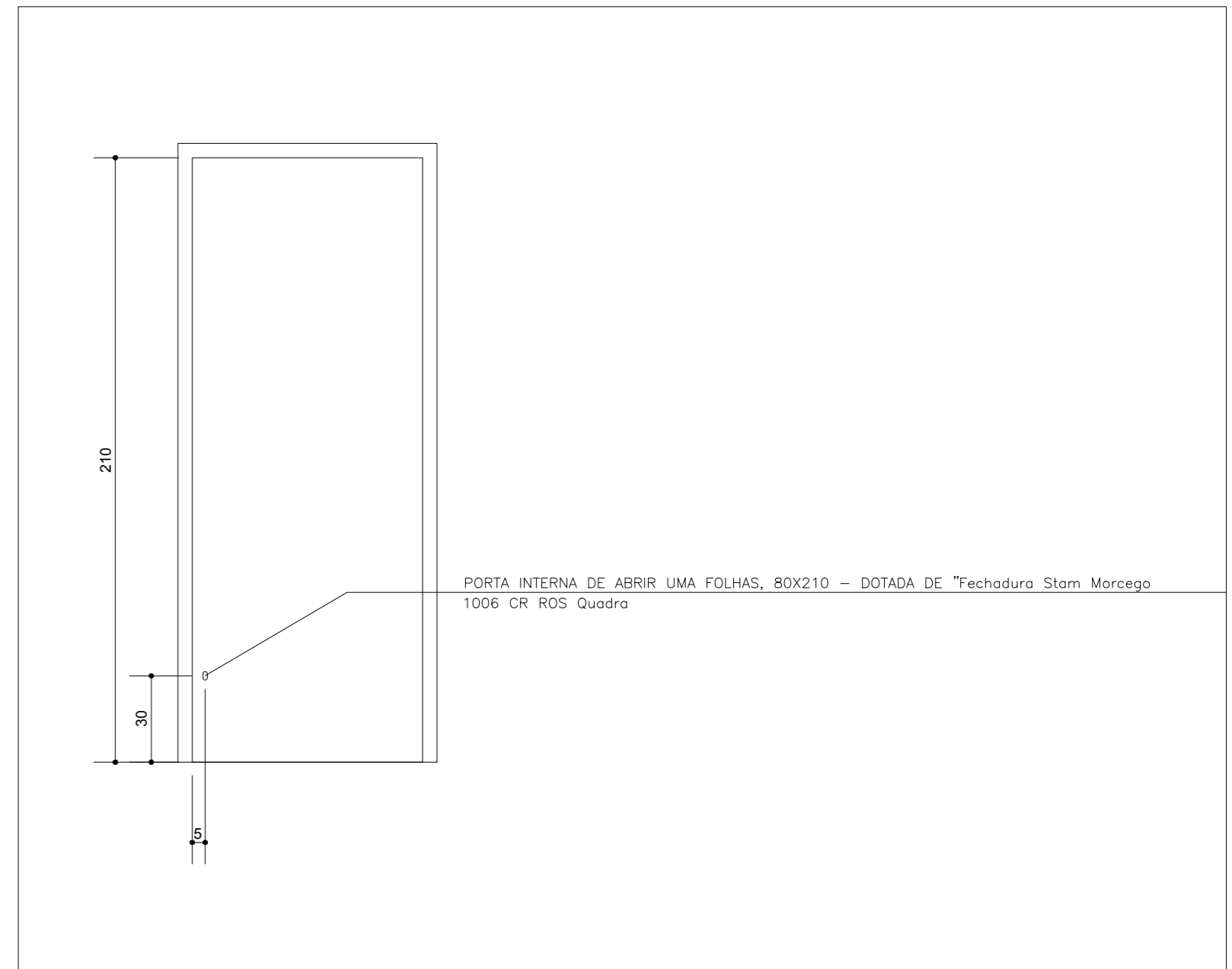

DETALHE 1  
esc. 1/5

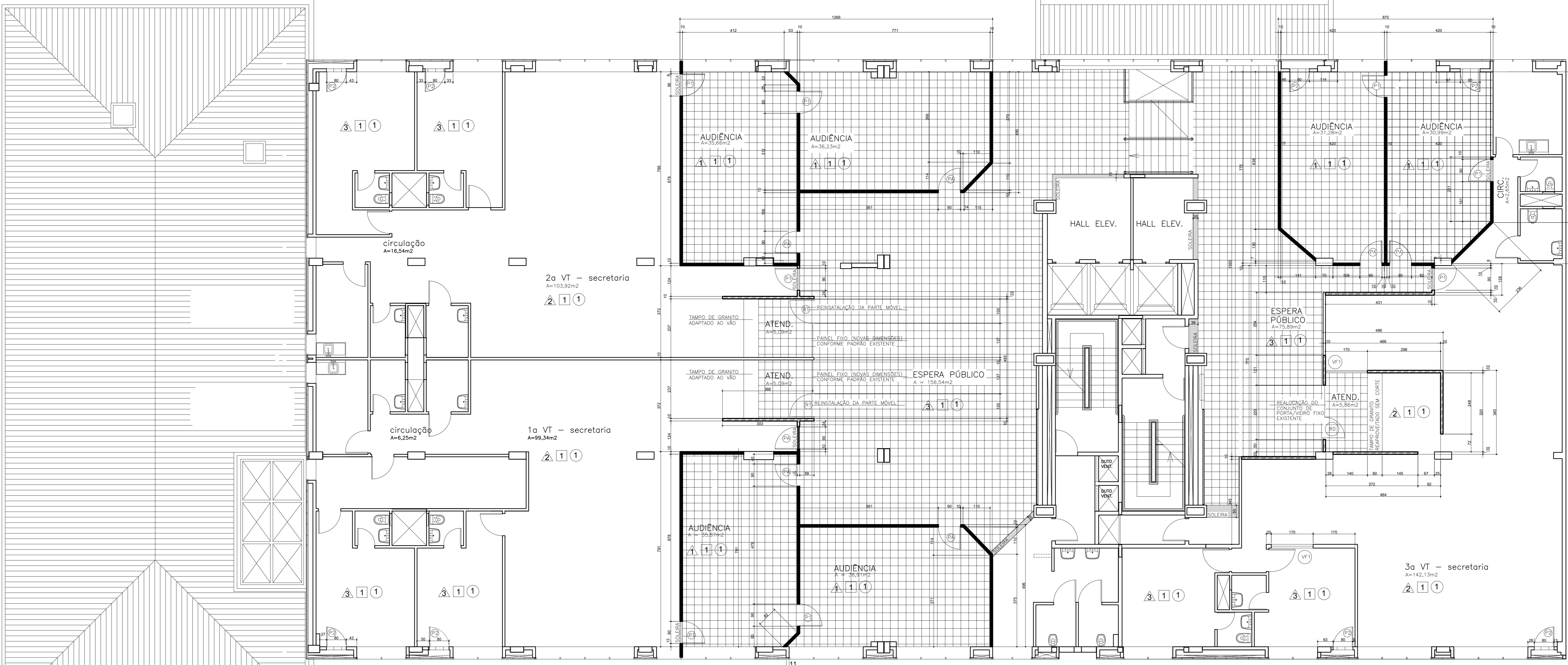

PLANTA EXECUCAO  
esc. 1/5

LEGENDA

	A CONSTRUIR
	A DEMOLIR
	A CONSTRUIR - PAREDE ACUSTICA - CONFORME MEMORIAL
	INSTALACAO DE PORTA ACUSTICA 80X210(FORNECIDA PELO TRIBUNAL) ACABAMENTO CONFORME MEMORIAL
	PORTA INTERNA DE ABRIR UMA FOLHA, 80X210 - ACABAMENTO CONFORME MEMORIAL
	PORTA INTERNA DE ABRIR UMA FOLHA, 80X210 - DOTADA DE Tecoburo Storm Morcego 1006 CR ROS Quatro - DETALHE 1 NA PRANCHA
	RE-INSTALACAO DE VERBO FIXO RETIRADO DO ACESSO AO ATENDIMENTO DA 1a E 2a VT
	RETIRADA SEM REAPROVEITAMENTO DA PARTE MÓVEL
	RETIRADA COM REAPROVEITAMENTO DA PARTE MÓVEL
	REMOCAO DE PISO CERAMICO - COM DESCARTE - CONFORME MEMORIAL
	PISO CERAMICO - CONFORME ESPECIFICADO EM MEMORIAL
	SOLEIRA EM GRANITO CONFORME ESPECIFICADO EM MEMORIAL
	TROCA DE FORRO CONFORME MEMORIAL DESCRITIVO
	COLOCACAO DE FORRO CONFORME MEMORIAL DESCRITIVO
	PINTURA DE FORRO
	TROCA DE RODAPE
	PINTURA DE PAREDE

SEA - TRT9a

TITULO	REFORMA DAS SALAS DE AUDIENCIA - FÓRUM DA JUSTIÇA DO TRABALHO DE CURITIBA
AUTOR DO PROJETO	ROGERIO ESMANHOTTO
CLIENTE	TRIBUNAL REGIONAL DO TRABALHO 9a REGIAO
ASSUNTO	PLANTA DE DEMOLICAO 1a, 2a e 3a VT PLANTA EXECUTIVA 1a, 2a e 3a VT
REVISOR	MAIO2017
FOLHA	01/07
ESCALA	1/75

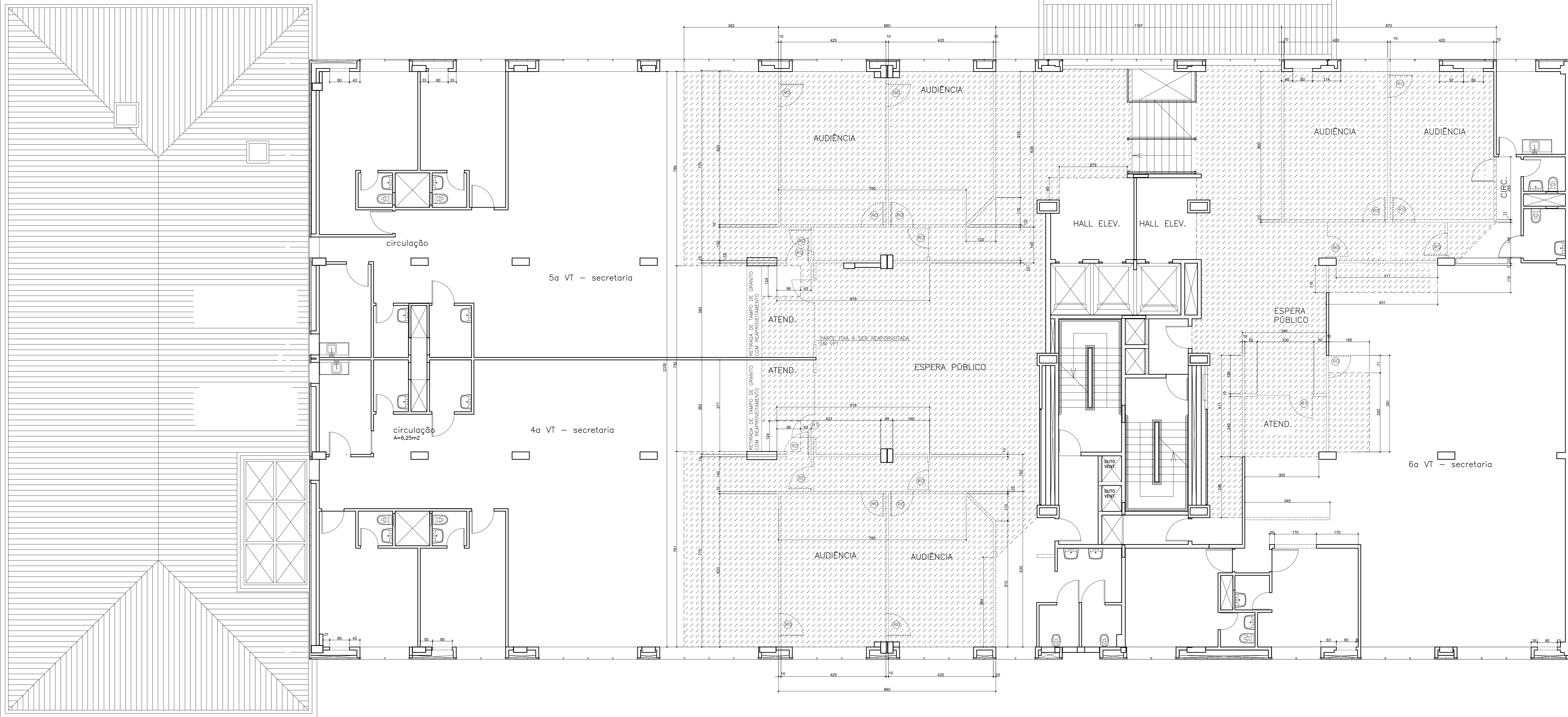

PLANTA DEMOLICAO  
esc. 1/5

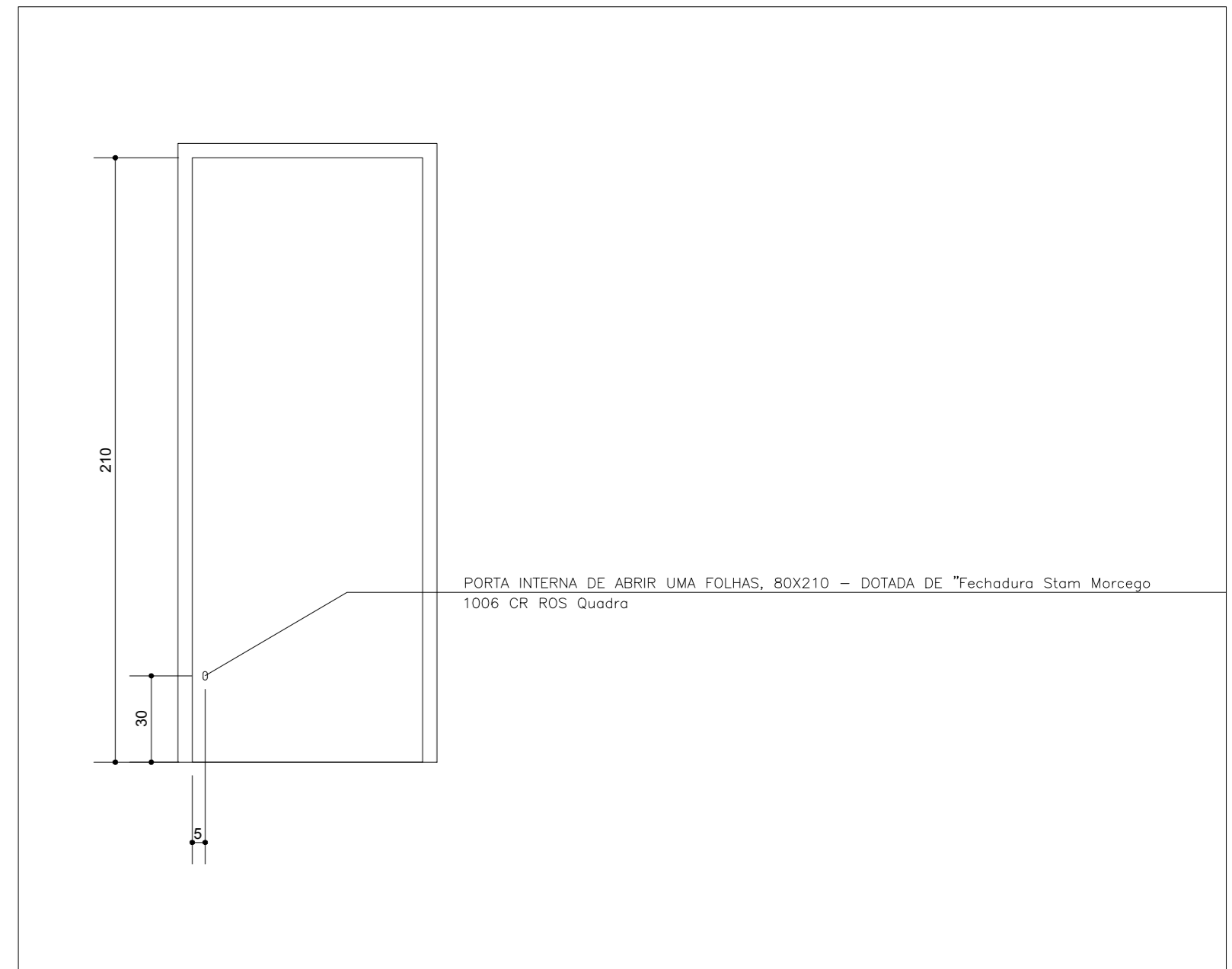

DETALHE 1  
esc. 1/5

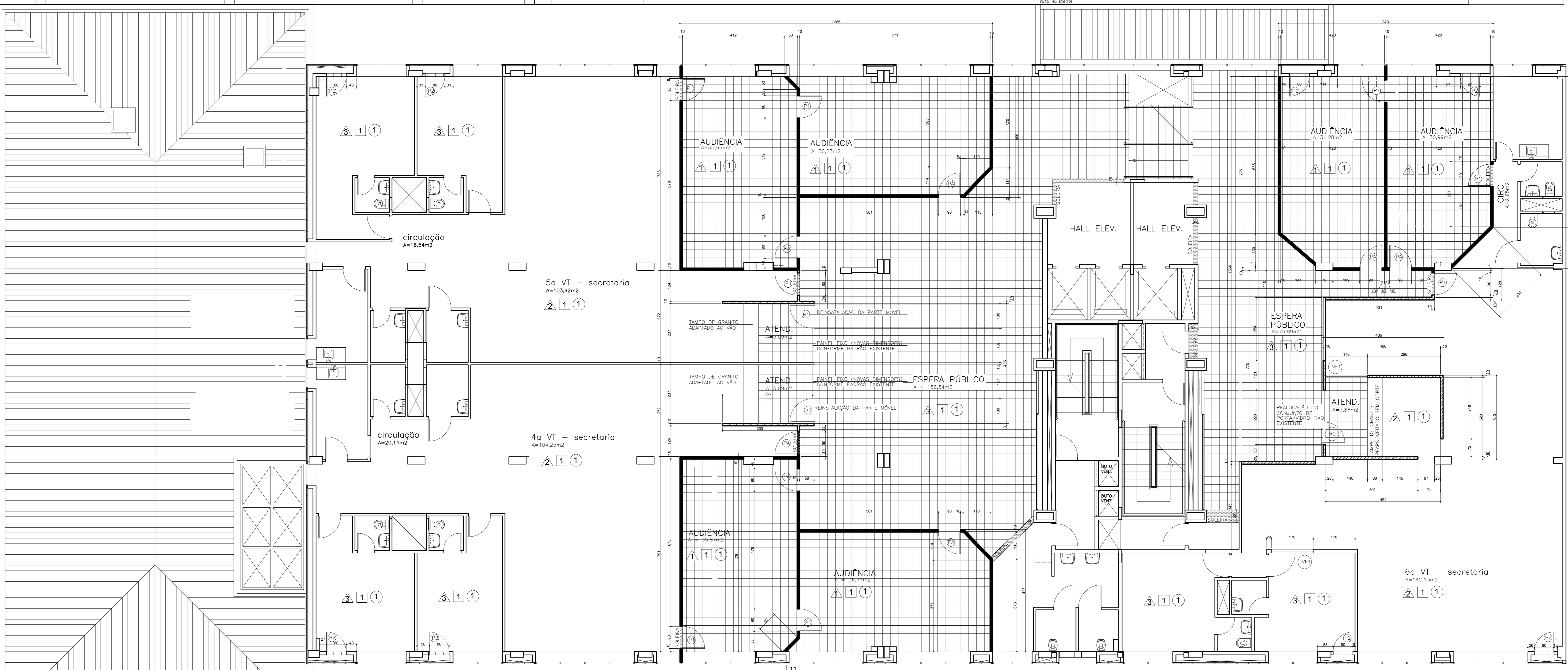

PLANTA EXECUCAO  
esc. 1/5

LEGENDA

	A CONSTRUIR
	A DEMOLIR
	A CONSTRUIR - PAREDE ACUSTICA - CONFORME MEMORIAL
	INSTALACAO DE PORTA ACUSTICA 80X210(FORNECIDA PELO TRIBUNAL) ACABAMENTO CONFORME MEMORIAL
	PORTA INTERNA DE ABRIR UMA FOLHA, 80X210 - ACABAMENTO CONFORME MEMORIAL
	PORTA INTERNA DE ABRIR UMA FOLHA, 80X210 - DOTADA DE Teceluro Stora Morsco 1008 CR ROS Quadro - DETALHE 1 NA PRANCHA
	RE-INSTALACAO DE VERGUE FIXO RETIRADO DO ACESSO AO ATENDIMENTO DA 4a E 5a VT.
	RETRADA SEM REAPROVEITAMENTO DA PARTE MOVEL
	RETRADA COM REAPROVEITAMENTO DA PARTE MOVEL
	REMOCAO DE PISO CERAMICO - COM DESCARTE - CONFORME MEMORIAL
	PISO CERAMICO - CONFORME ESPECIFICADO EM MEMORIAL
	SOLEIRA EM GRANITO CONFORME ESPECIFICADO EM MEMORIAL

SEA - TRT9a

TITULO	REFORMA DAS SALAS DE AUDIENCIA - FORUM DA JUSTICA DO TRABALHO DE CURITIBA
AUTOR DO PROJETO	ROGERIO ESMANHOTTO
CLIENTE	TRIBUNAL REGIONAL DO TRABALHO 9a REGIAO
ASSUNTO	PLANTA DE DEMOLICAO 4a, 5a e 6a VT
REVISOR	MAIO2017
DATA	17/5
ESCALA	02/07

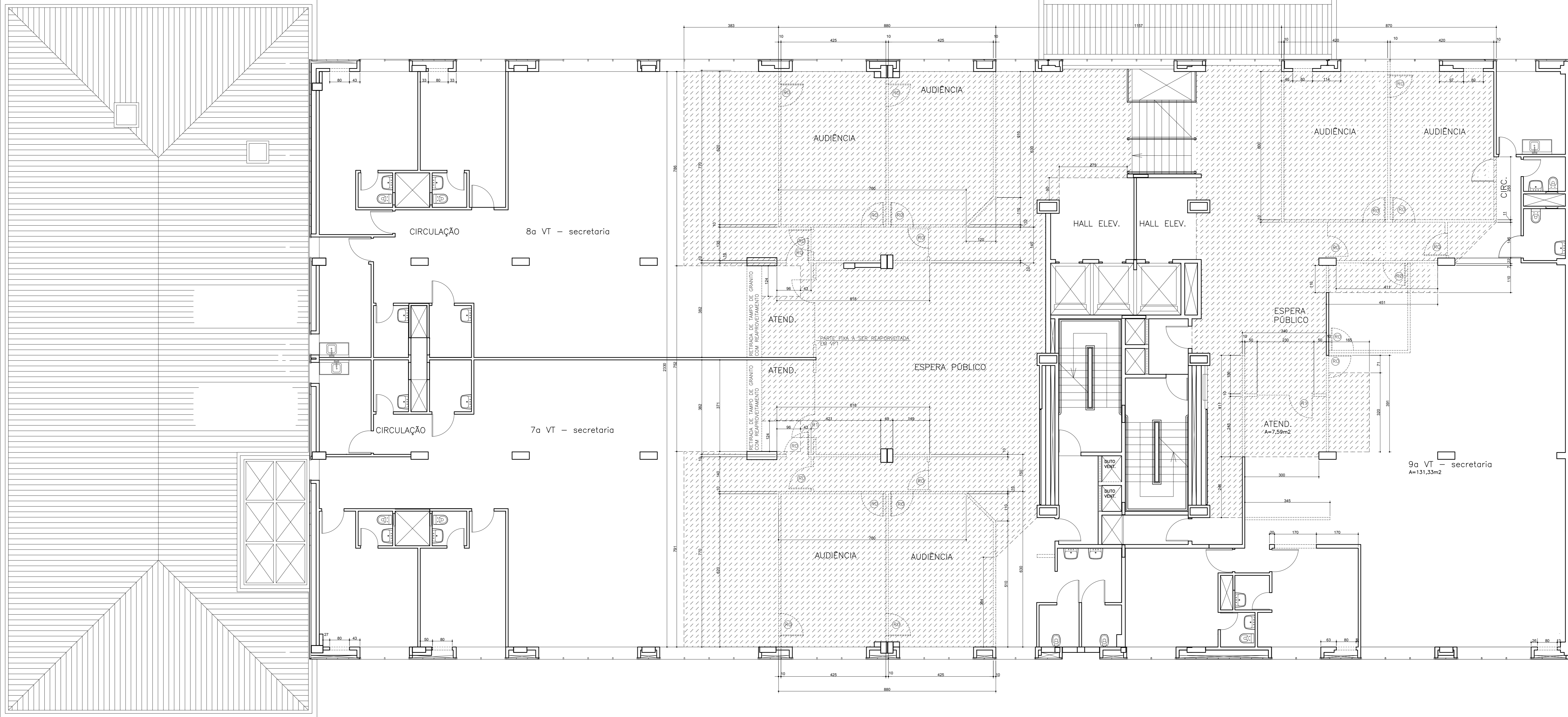

PLANTA DEMOLICAO  
esc. 1/5

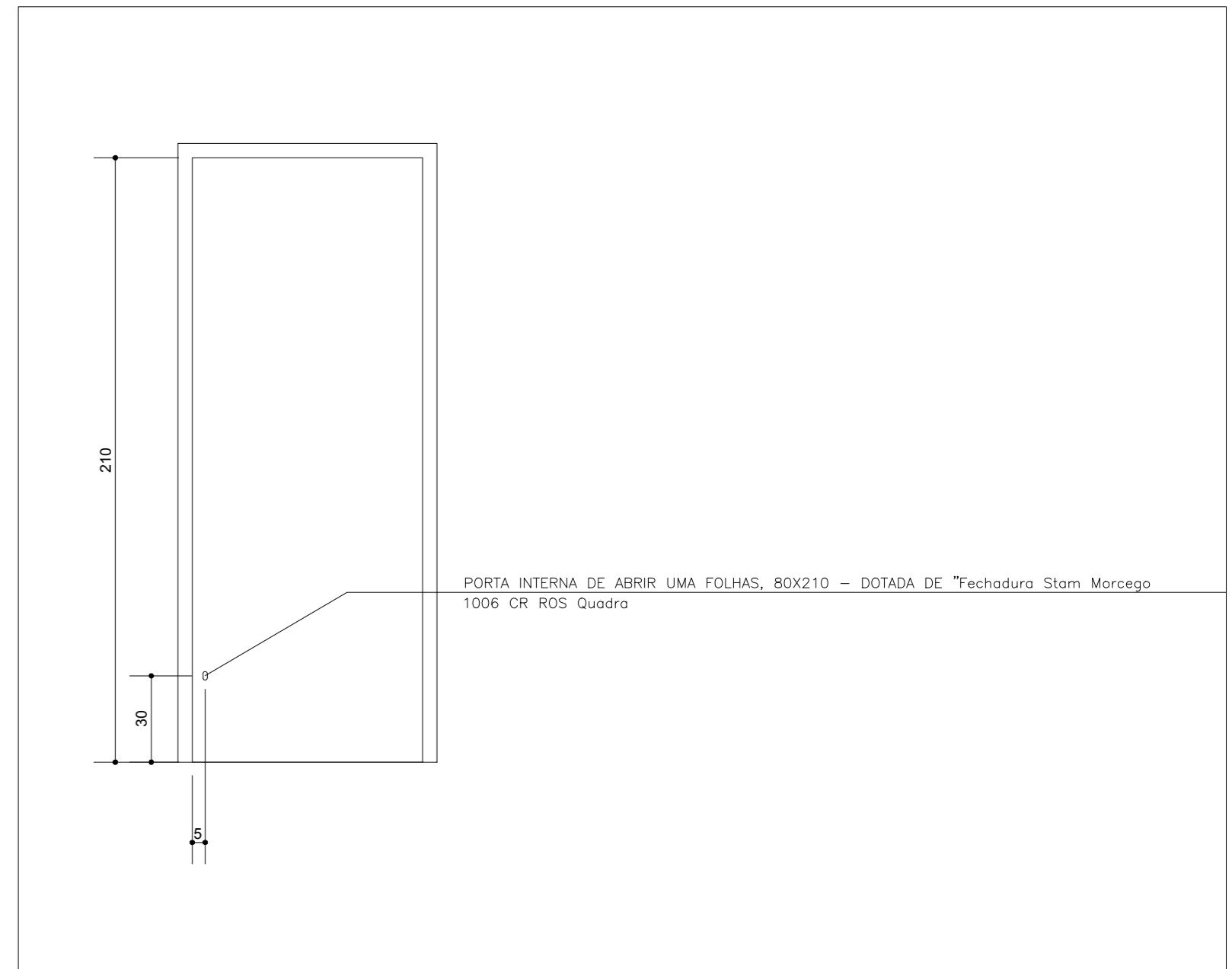

DETALHE 1  
esc. 1/5

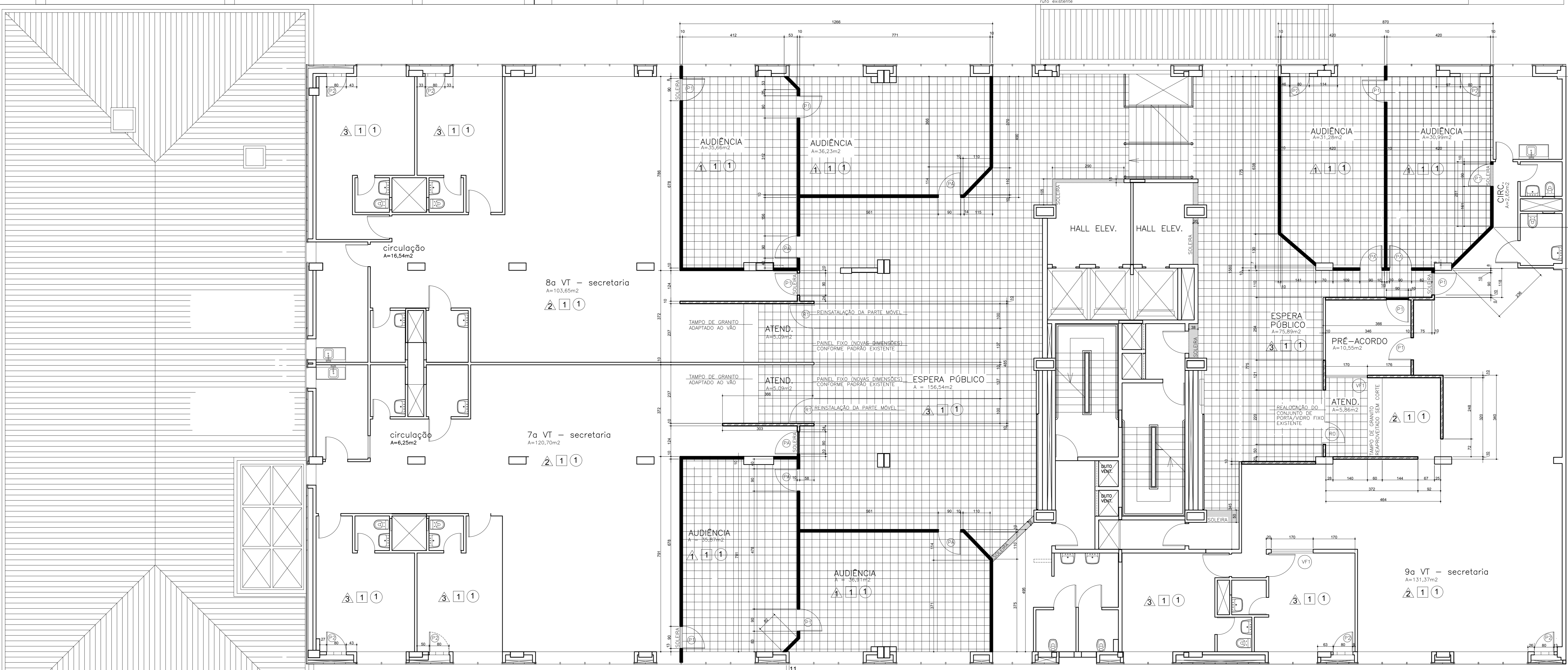

PLANTA EXECUCAO  
esc. 1/5

LEGENDA

	A CONSTRUIR
	A DEMOLIR
	A CONSTRUIR - PAREDE ACUSTICA - CONFORME MEMORIAL
	INSTALACAO DE PORTA ACUSTICA 80X210(FORNECIDA PELO TRIBUNAL) ACABAMENTO CONFORME MEMORIAL
	PORTA INTERNA DE ABRIR UMA FOLHA, 80X210 - ACABAMENTO CONFORME MEMORIAL
	PORTA INTERNA DE ABRIR UMA FOLHA, 80X210 - DOTADA DE Tecoburo Storm Morcego 1006 CR ROS Quatro - DETALHE 1 NA PRANCHA
	RE-INSTALACAO DE VIBRO FIXO RETIRADO DO ACESSO AO ATENDIMENTO DA 7a E 8a VT.
	RETRAI DA SEM REAPROVEITAMENTO DA PARTE MÓVEL
	RETRAI DA COM REAPROVEITAMENTO DA PARTE MÓVEL
	REMOCAO DE PISO CERAMICO - COM DESCARTE - CONFORME MEMORIAL
	PISO CERAMICO - CONFORME ESPECIFICADO EM MEMORIAL
	SOLEIRA EM GRANITO CONFORME ESPECIFICADO EM MEMORIAL
	TROCA DE FORRO CONFORME MEMORIAL DESCRITIVO
	COLOCACAO DE FORRO CONFORME MEMORIAL DESCRITIVO
	PINTURA DE FORRO
	TROCA DE RODAPE
	PINTURA DE PAREDE

SEA - TRT9a

TITULO	REFORMA DAS SALAS DE AUDIENCIA - FORUM DA JUSTICA DO TRABALHO DE CURITIBA
AUTOR DO PROJETO	ROGERIO ESMANHOTTO
CLIENTE	TRIBUNAL REGIONAL DO TRABALHO 9a REGIAO
OBJETO	PLANTA DE DEMOLICAO 7a, 8a e 9a VT
REVISOR	MAIO2017
DATA	03/07
ESCALA	1/5

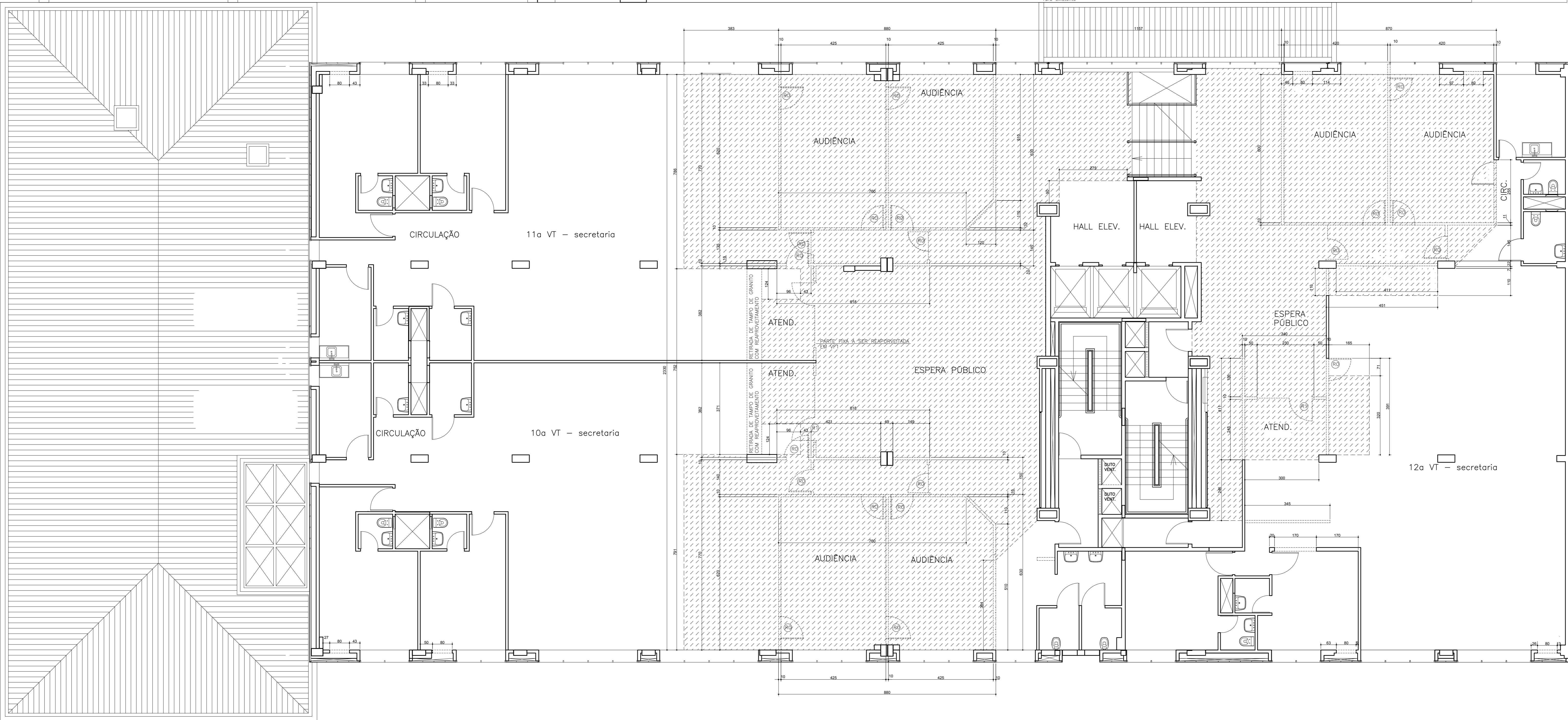

PLANTA DEMOLICAO  
esc. 1/5

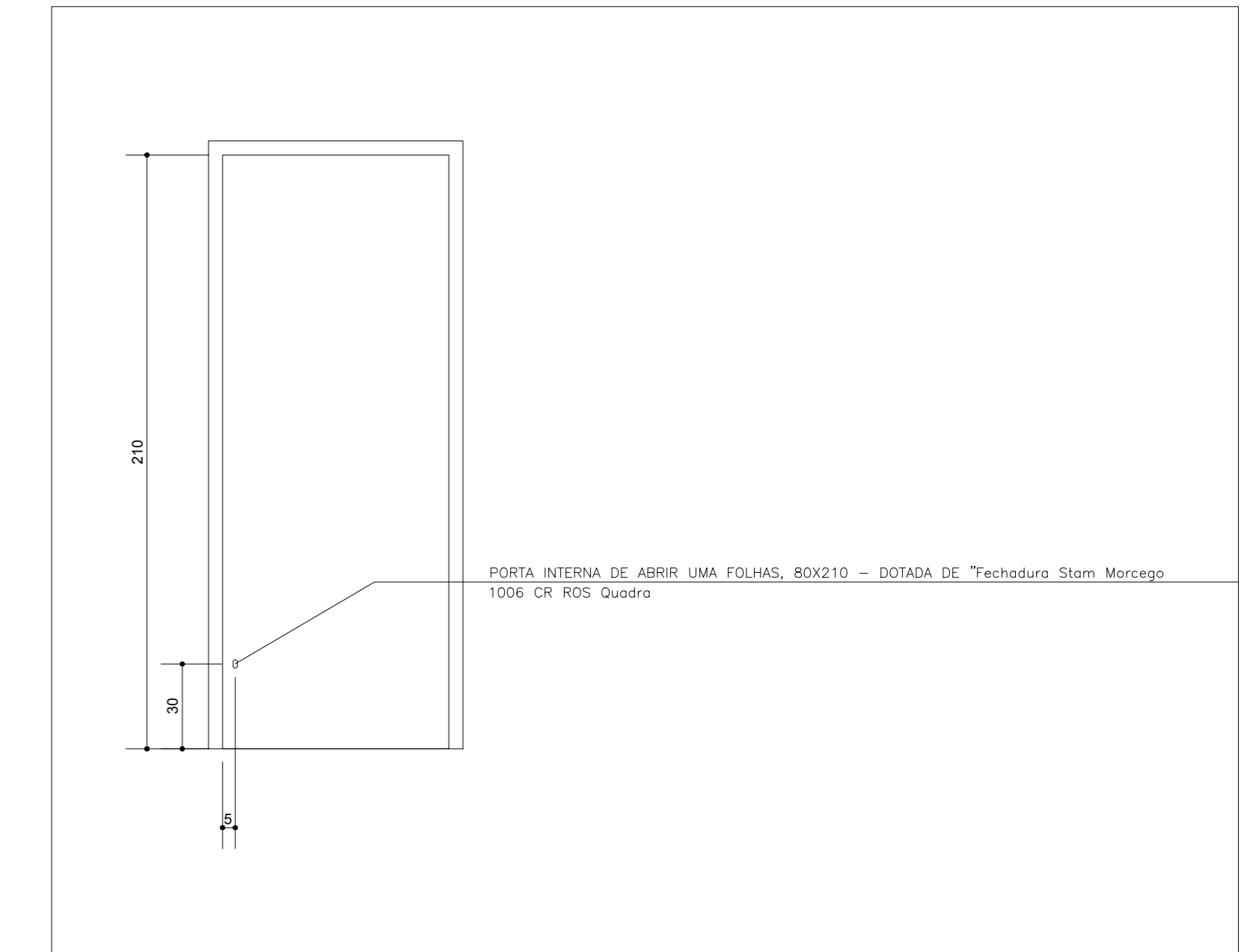

DETALHE 1  
esc. 1/5

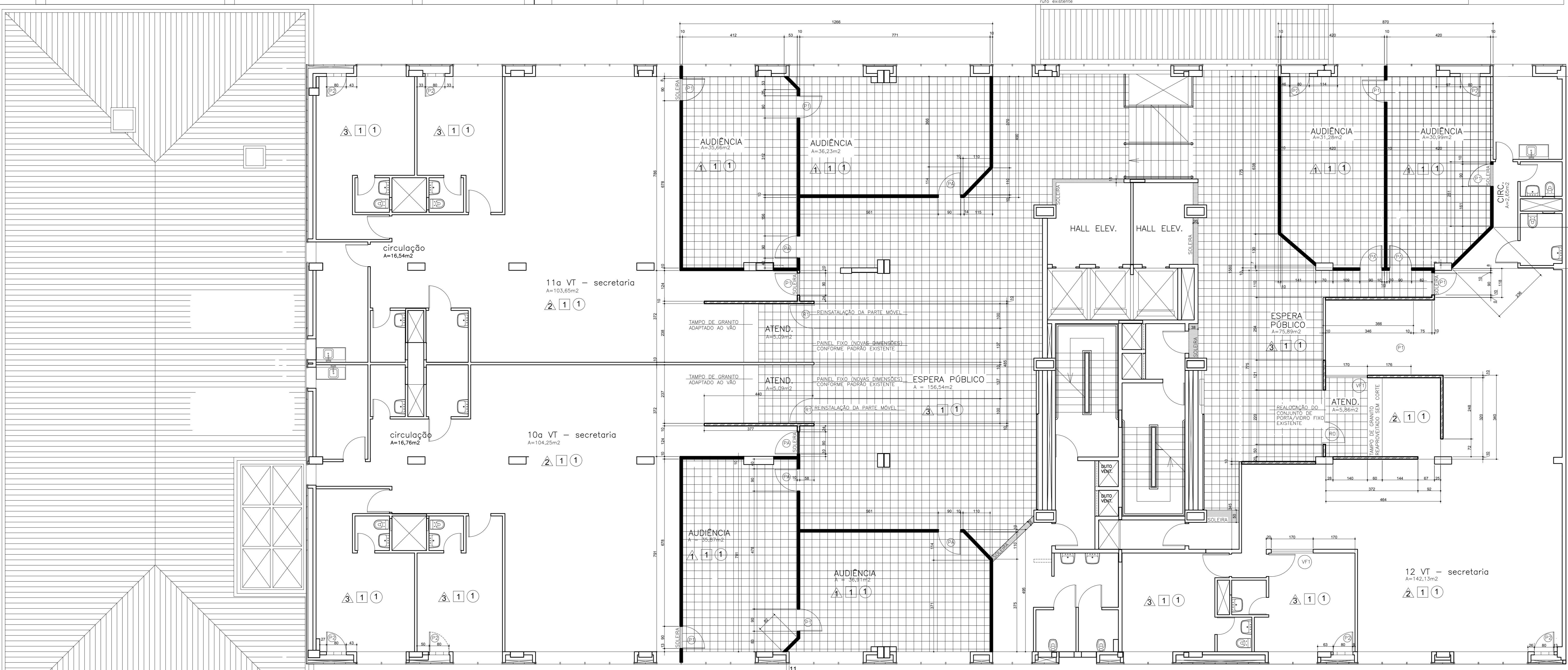

PLANTA EXECUCAO  
esc. 1/5

LEGENDA	
	A CONSTRUIR
	A DEMOLIR
	A CONSTRUIR - PAREDE ACUSTICA - CONFORME MEMORIAL
	INSTALACAO DE PORTA ACUSTICA 80X210(FORNEDA PELO TRIBUNAL) ACABAMENTO CONFORME MEMORIAL
	PORTA INTERNA DE ABRIR UMA FOLHA, 80X210 - ACABAMENTO CONFORME MEMORIAL
	PORTA INTERNA DE ABRIR UMA FOLHA, 80X210 - DOTADA DE Techozoro Starm Morgeo 1008 CR ROS QUADRO - DETALHE 1 NA PRANCHA
	RE-INSTALACAO DE VIDRO FIXO RETIRADO DO ACESSO AO ATENDIMENTO DA 10a E 11a VT
	RETRADA SEM REAPROVEITAMENTO DA PARTE MÓVEL
	RETRADA COM REAPROVEITAMENTO DA PARTE MÓVEL
	REMOCAO DE PISO CERAMICO - COM DESCARTE - CONFORME MEMORIAL
	PISO CERAMICO - CONFORME ESPECIFICADO EM MEMORIAL
	SOLEIRA EM GRANITO CONFORME ESPECIFICADO EM MEMORIAL
	TROCA DE FORRO CONFORME MEMORIAL DESCRITIVO
	COLOCACAO DE FORRO CONFORME MEMORIAL DESCRITIVO
	PINTURA DE FORRO
	TROCA DE RODAPE
	PINTURA DE PAREDE

**SEA - TRT9a**

TIPO: REFORMA DAS SALAS DE AUDIENCIA - FÓRUM DA JUSTIÇA DO TRABALHO DE CURITIBA  
 AUTOR DO PROJETO: ROGERIO ESMANHOTTO  
 CLIENTE: TRIBUNAL REGIONAL DO TRABALHO 9a REGIAO  
 ASSUNTO: PLANTA DE DEMOLICAO 10a, 11a e 12a VT  
 PLANTA EXECUTIVA 10a, 11a e 12a VT  
 DATA: MAIO/2017  
 ESCALA: 1/5  
 FOLHA: 04/07

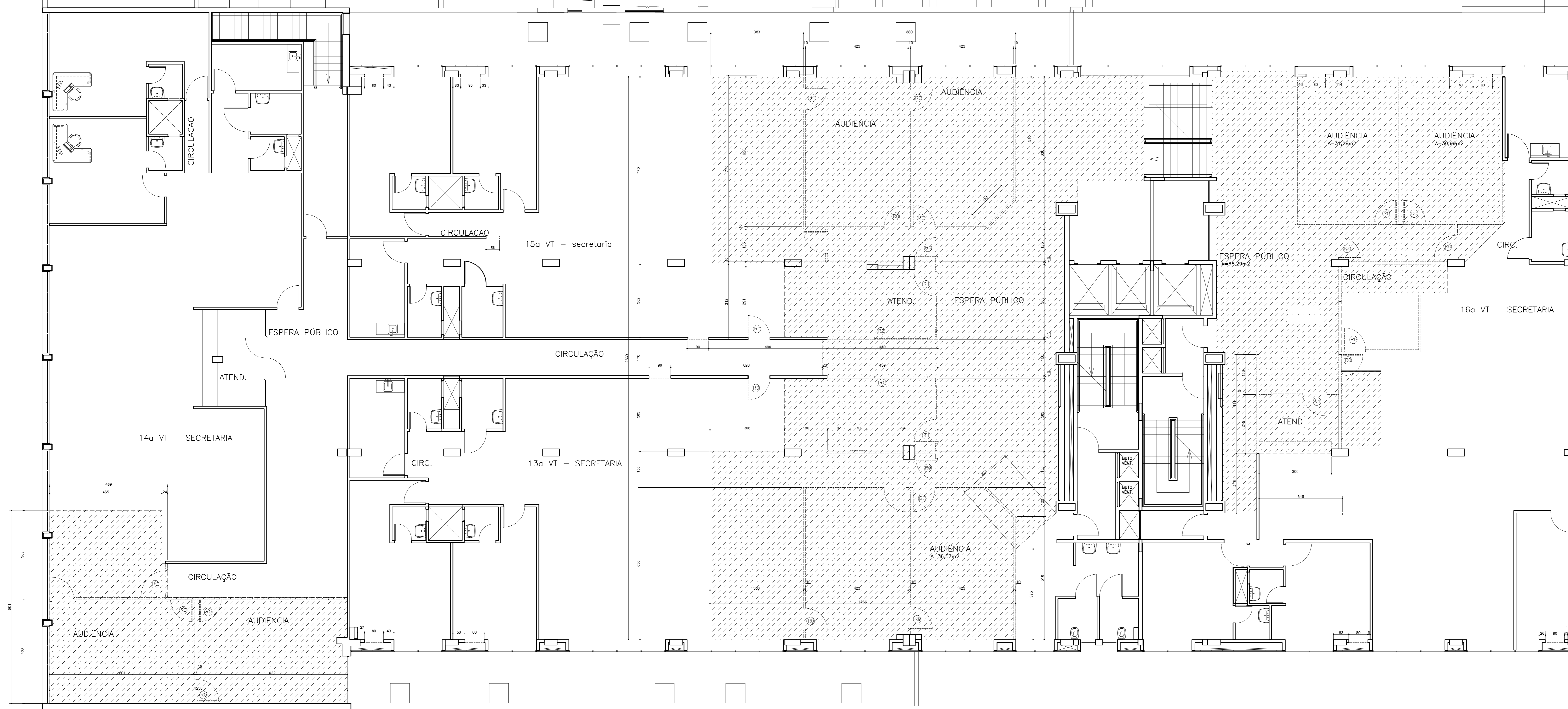

PLANTA DEMOLICAO  
esc. 1/5

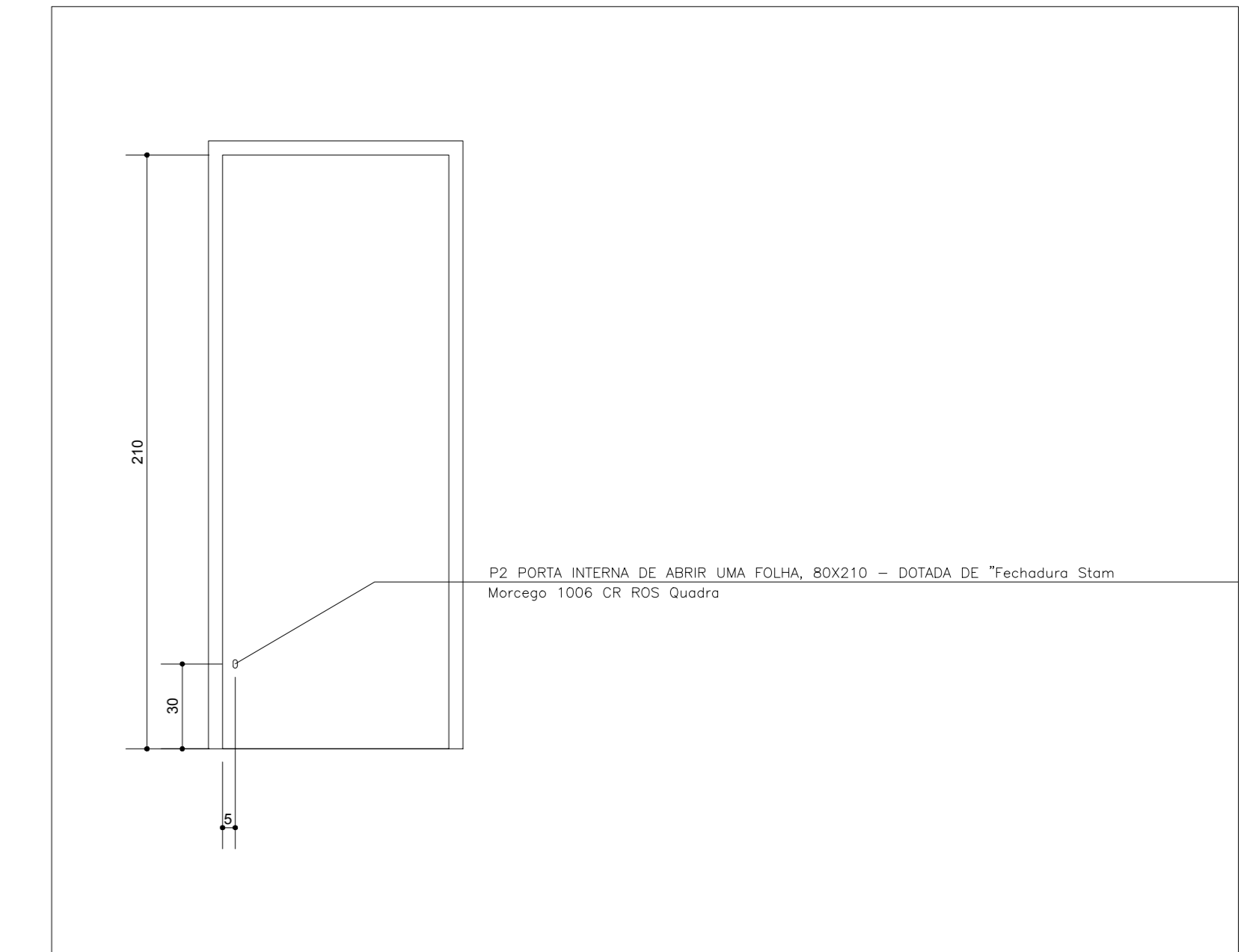

DETALHE 1  
esc. 1/5

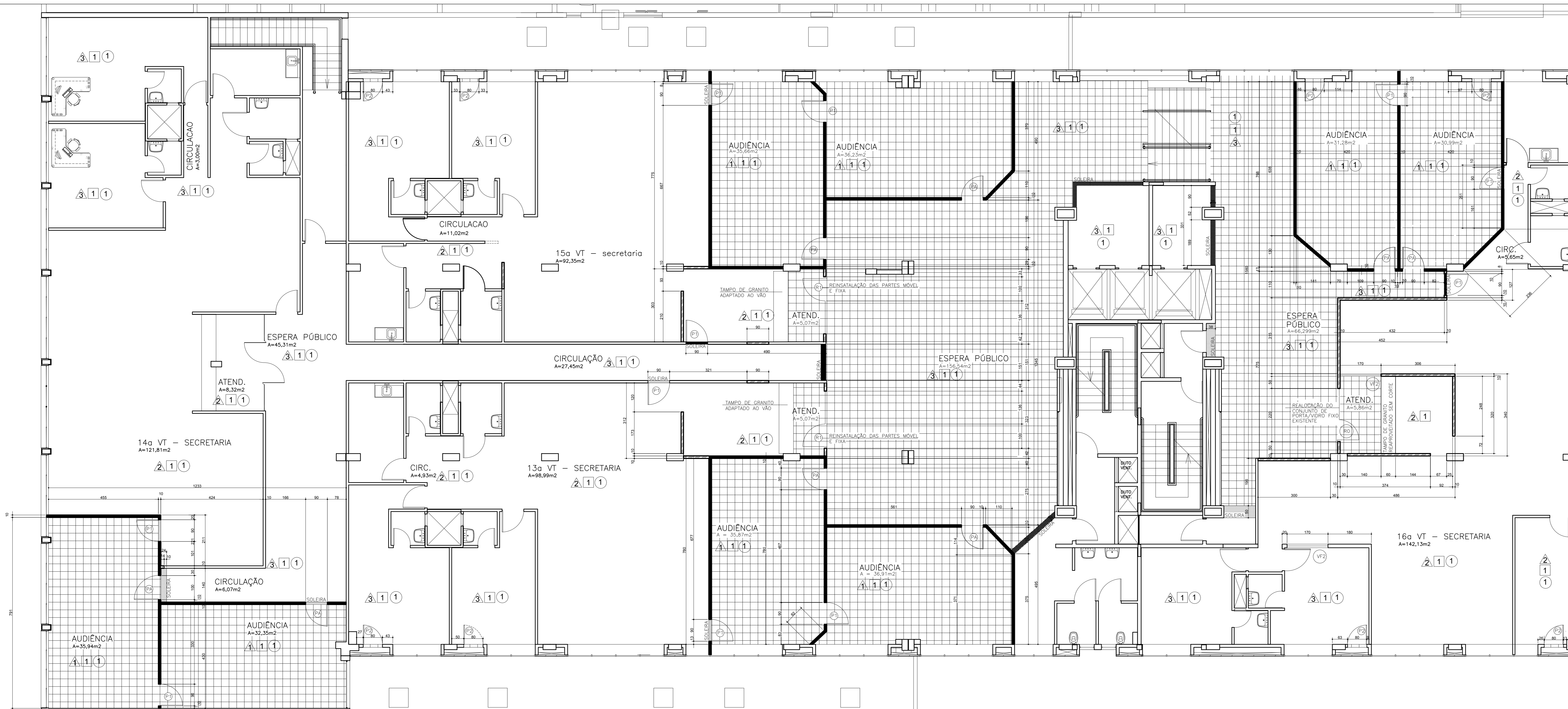

PLANTA EXECUCAO  
esc. 1/5

LEGENDA

	A CONSTRUIR
	A DEMOLIR
	A CONSTRUIR - PAREDE ACUSTICA - CONFORME MEMORIAL
	INSTALACAO DE PORTA ACUSTICA 80X210(FORNECIDA PELO TRIBUNAL) ACABAMENTO CONFORME MEMORIAL
	PORTA INTERNA DE ABRIR UMA FOLHA, 80X210 - ACABAMENTO CONFORME MEMORIAL
	PORTA INTERNA DE ABRIR UMA FOLHA, 80X210 - DOTADA DE Fechadura Slam Morego 1006 CR ROS Quadro - DETALHE 1 NA PRANCHIA
	INSTALACAO DE VIDRO FIXO 1700mm X 2100mm X 8mm (L X A X E)
	RETRADA SEM REAPROVEITAMENTO DA PARTE MÓVEL
	RETRADA COM REAPROVEITAMENTO DA PARTE MÓVEL
	REMOCAO DE PISO CERAMICO - COM DESCARTE - CONFORME MEMORIAL
	PISO CERAMICO - CONFORME ESPECIFICADO EM MEMORIAL
	SOLEIRA EM GRANITO CONFORME ESPECIFICADO EM MEMORIAL
	TROCA DE FORRO CONFORME MEMORIAL DESCRITIVO
	COLOCACAO DE FORRO CONFORME MEMORIAL DESCRITIVO
	PINTURA DE FORRO
	TROCA DE RODAPE
	PINTURA DE PAREDE

SEA - TRT9a

TITULO	REFORMA DAS SALAS DE AUDIENCIA - FÓRUM DA JUSTIÇA DO TRABALHO DE CURITIBA
AUTOR DO PROJETO	ROGERIO ESMANHOTTO
CLIENTE	TRIBUNAL REGIONAL DO TRABALHO 9a REGIAO
ASSUNTO	PLANTA DE DEMOLICAO 10a, 11a e 12a VT PLANTA EXECUTIVA 10a, 11a e 12a VT
REVISOR	MAIO2017
DATA	05/07
ESCALA	1/5

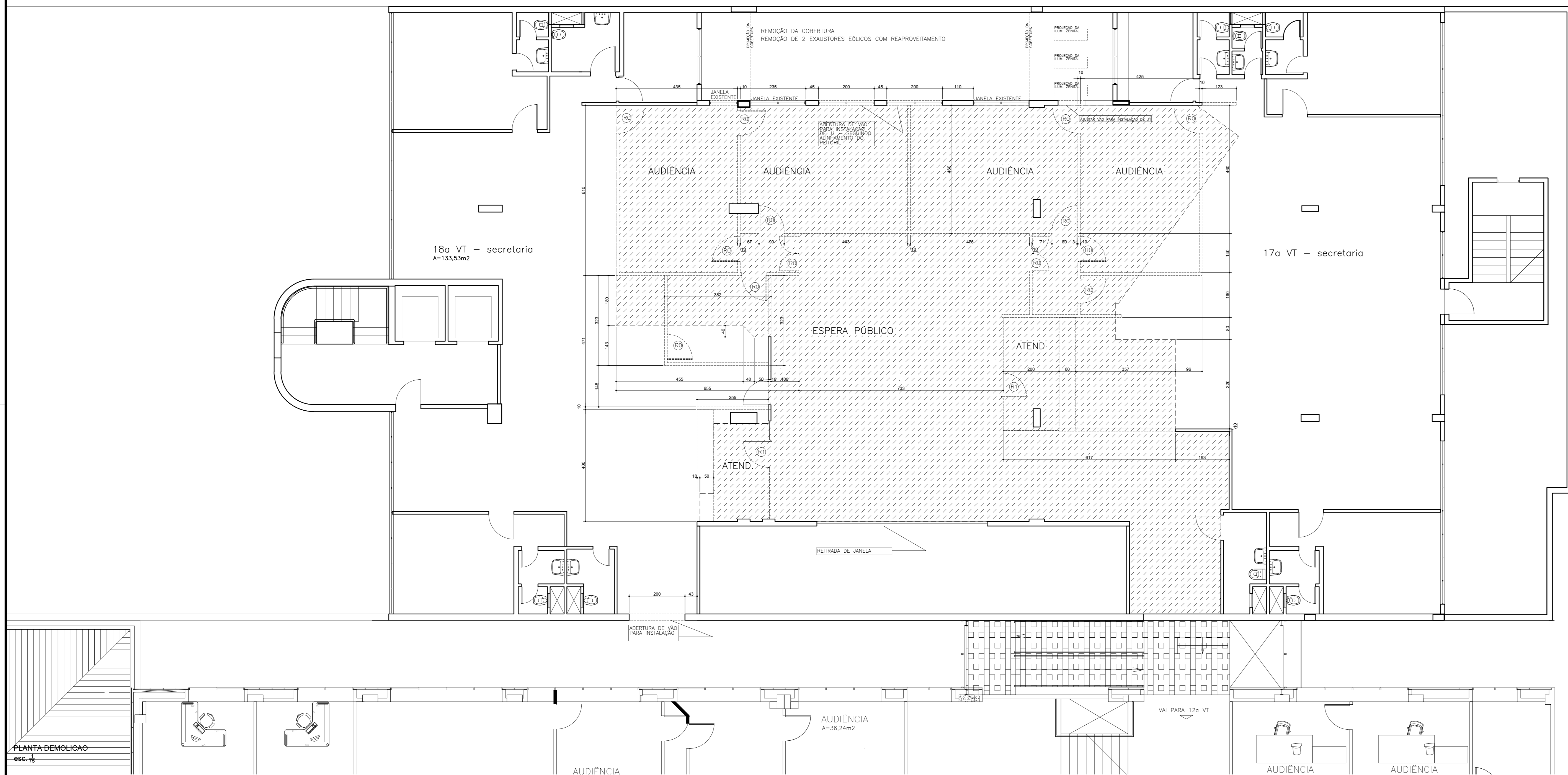

PLANTA DEMOLICAO  
esc. 1/5

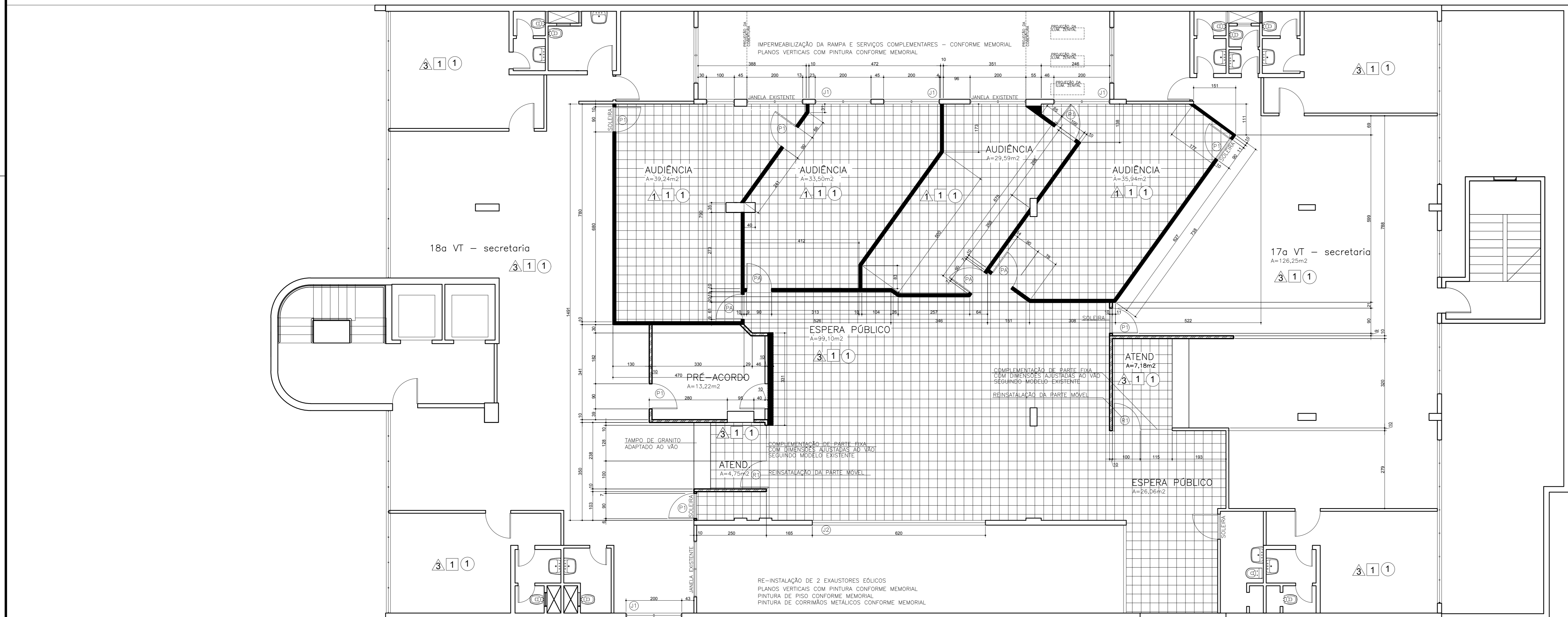

PLANTA EXECUCAO  
esc. 1/5

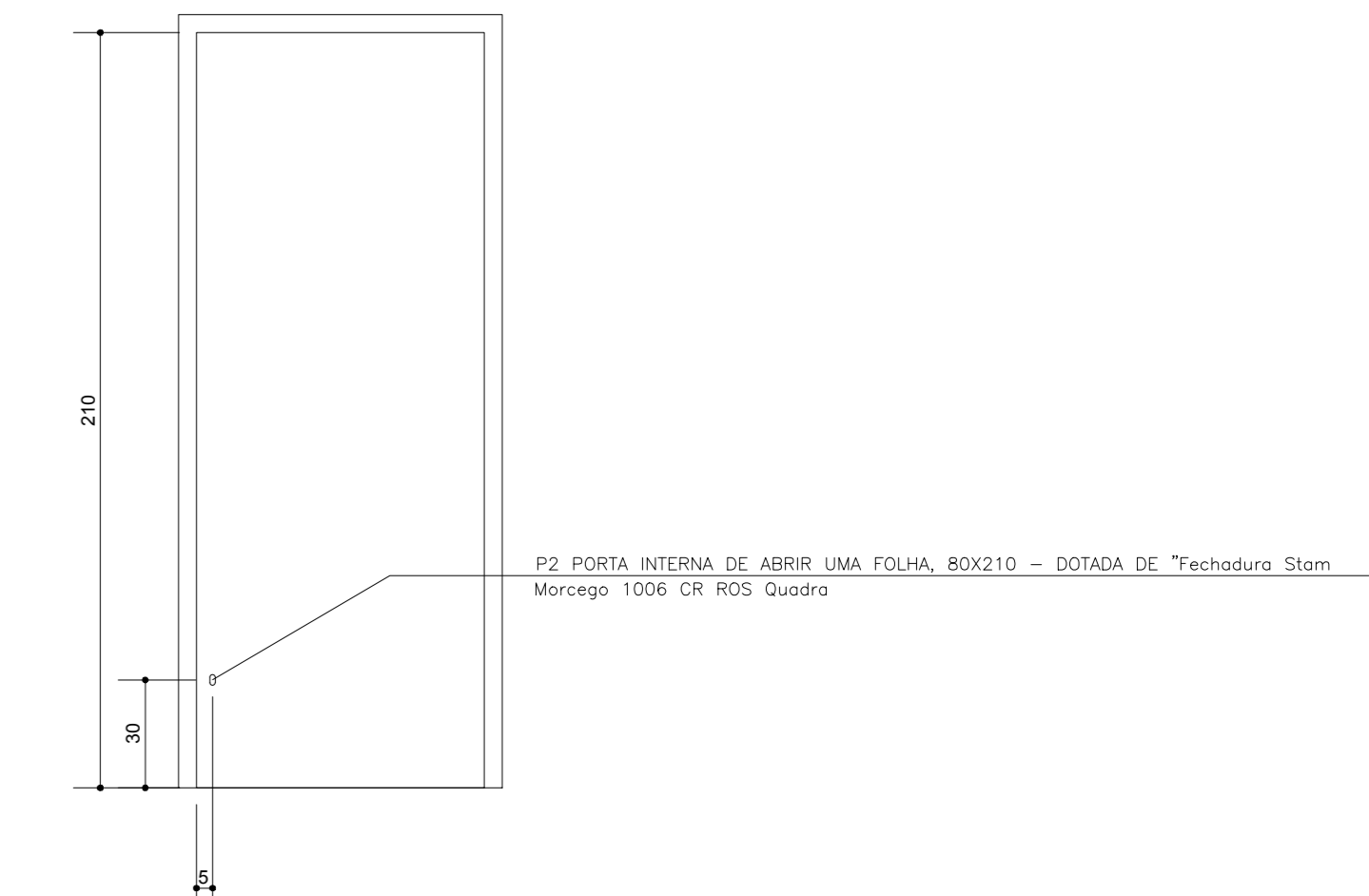

DETALHE 1  
esc. 3/5

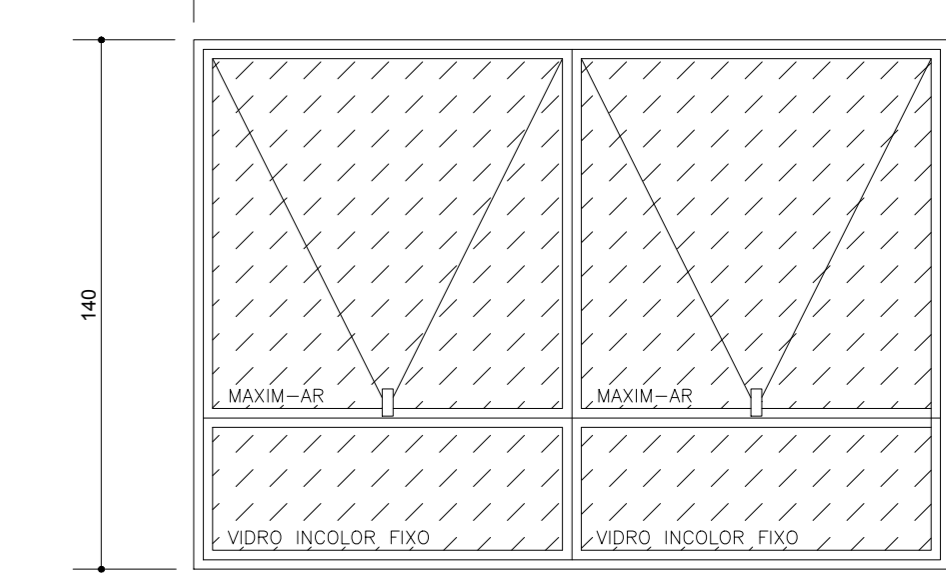

DETALHE 2  
esc. 3/5

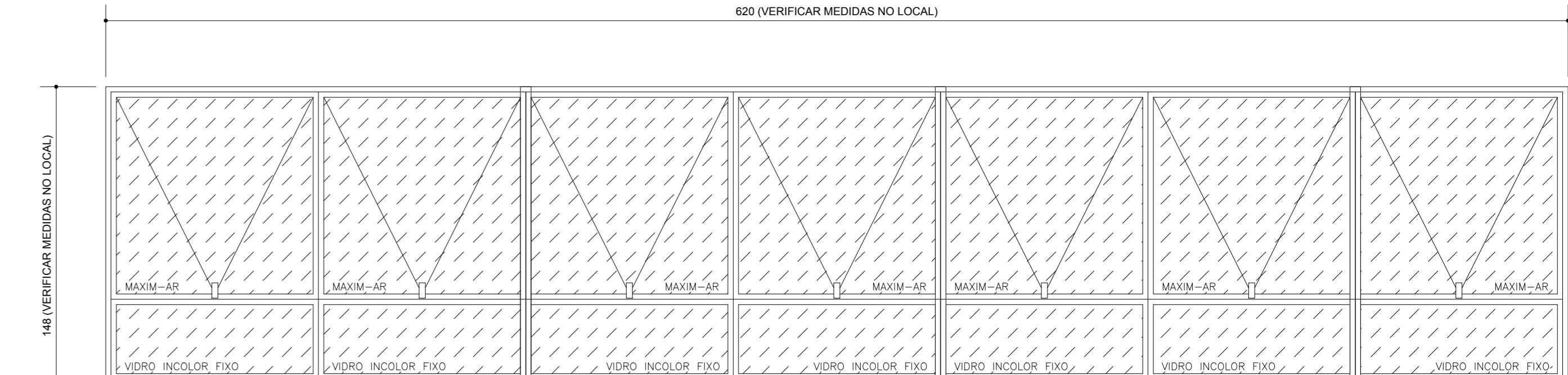

DETALHE 3  
esc. 3/5

LEGENDA	
	A CONSTRUIR
	A DEMOLIR
	A CONSTRUIR - PAREDE ACUSTICA - CONFORME MEMORIAL
	INSTALAÇÃO DE PORTA ACUSTICA 80X210(FORNECIDA PELA TRIBUNAL)
	ACABAMENTO CONFORME MEMORIAL
	PORTA INTERNA DE ABRIR UMA FOLHA, 80X210 - ACABAMENTO CONFORME MEMORIAL
	PORTA INTERNA DE ABRIR UMA FOLHA, 80X210 - DOTADA DE Fechadura Storm Morego 1006 CR ROS Quadro - DETALHE 1 NA PRANCHETA
	INSTALAÇÃO DE VIDRO FIXO 1700mm X 2100mm X 8mm (L X A X E)
	JANELA DE ALUMINIO 2000mm X 1400mm; MAXIM-AR - DETALHE 2 E 3 - SEGUR ALINHAMENTO DE 20, 100, E 1000mm DE FOLHAS (FIXAS E MOVEIS) DAS EXISTENTES
	JANELA DE ALUMINIO 6200mm X 11400mm; MAXIM-AR - DETALHE 3 - HAVER APROVEITAMENTO DE AÇO EXISTENTE
	PORTA JANELA DE ALUMINIO E VIDRO - 210cm X 100cm - TIPO ABRIR
	RETRADA SEM REAPROVEITAMENTO DA PARTE MOVEL
	RETRADA COM REAPROVEITAMENTO DA PARTE MOVEL
	REMOÇÃO DE PISO CERAMICO - COM DESCARTE - CONFORME MEMORIAL
	PISO CERAMICO - CONFORME ESPECIFICADO EM MEMORIAL
	SOLEIRA EM GRANITO CONFORME ESPECIFICADO EM MEMORIAL
	PISO EM CHAPA DE MADEIRA COMPENADA NAVAL, E = 30 MM, REVESTIDO EM MANTA DE BORRACHA ANTIFURTO 5MM = INCLUSIVE RECOLEÇÃO DOS PISOS DE ACABAMENTO METALICO METRADOS.
	TROCA DE FORRO CONFORME MEMORIAL DESCRITIVO
	COLOCAÇÃO DE FORRO CONFORME MEMORIAL DESCRITIVO
	PINTURA DE FORRO
	TROCA DE RODAPÉ
	PINTURA DE PAREDE

**SEA - TRT9a**

TIPO: REFORMA DAS SALAS DE AUDIÊNCIA - FÓRUM DA JUSTIÇA DO TRABALHO DE CURITIBA

AUTOR DO PROJETO: ROGÉRIO ESMANHOTTO

CLIENTE: TRIBUNAL REGIONAL DO TRABALHO 9ª REGIÃO

OBJETO: PLANTA DE DEMOLICAO 17a, 18a VT

PLANTA EXECUTIVA 17a, 18a VT

DATA: MAIO/2017

ESCALA: 1/75

**06/07**

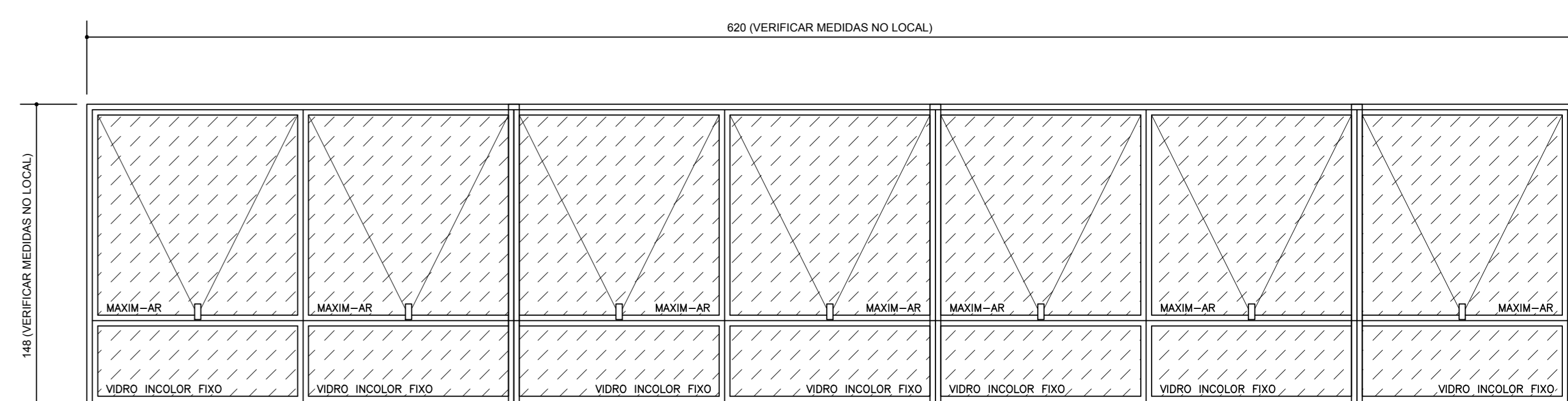
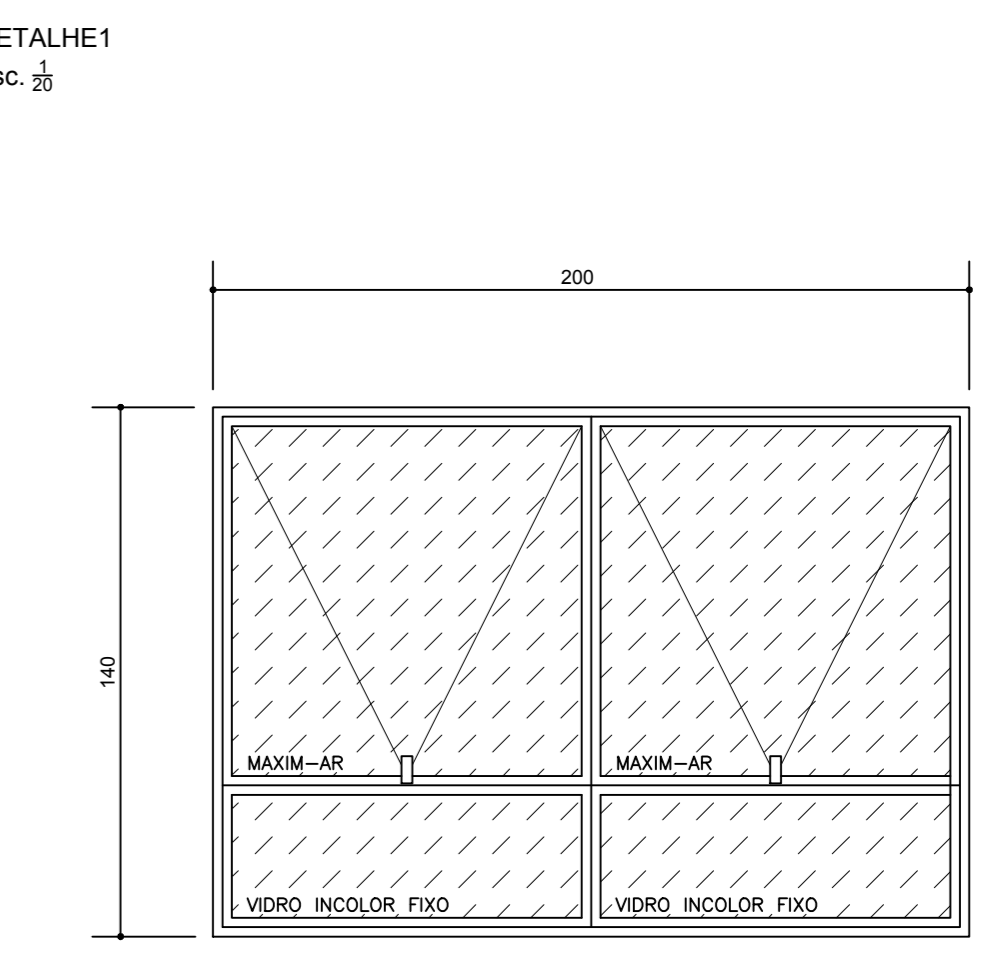
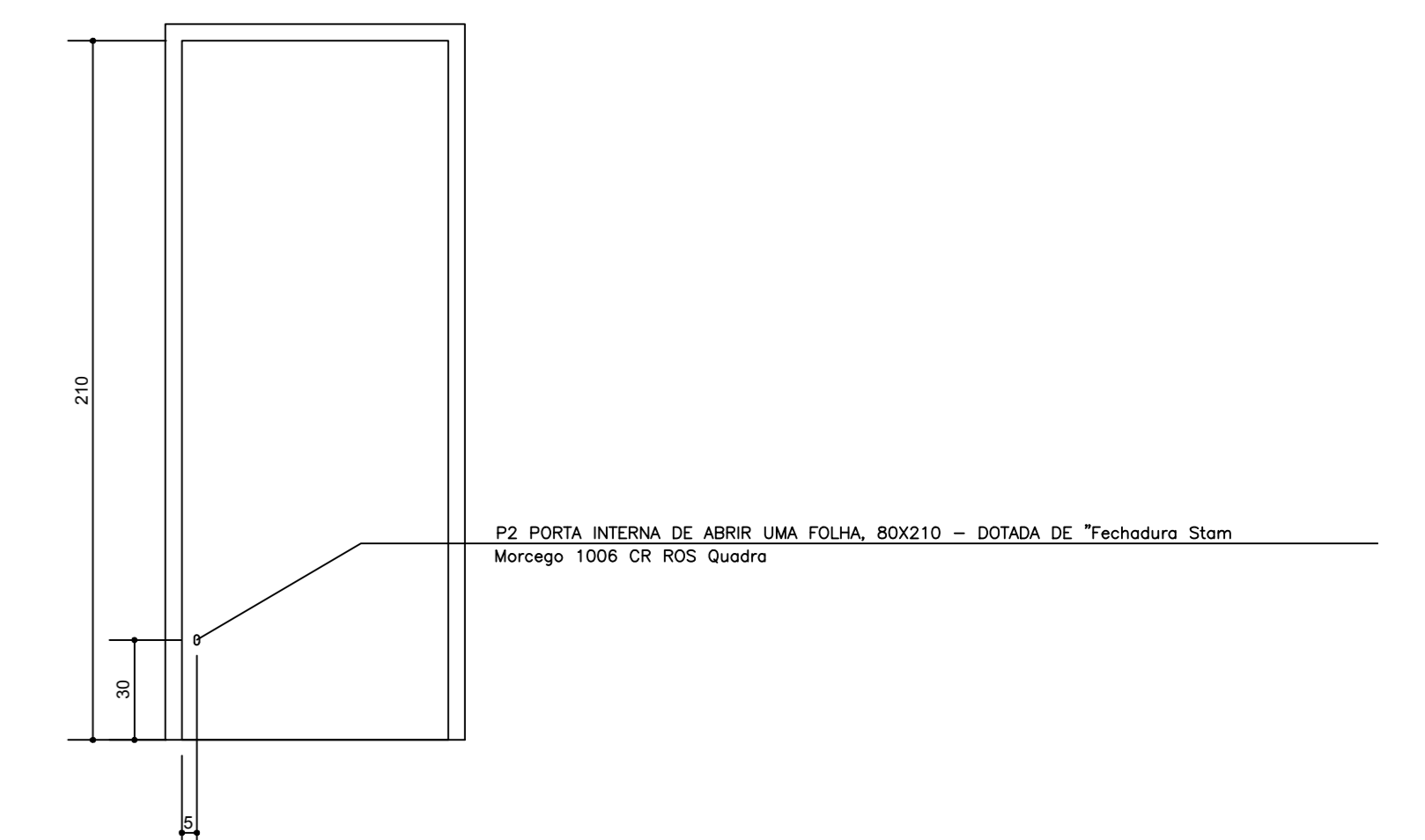
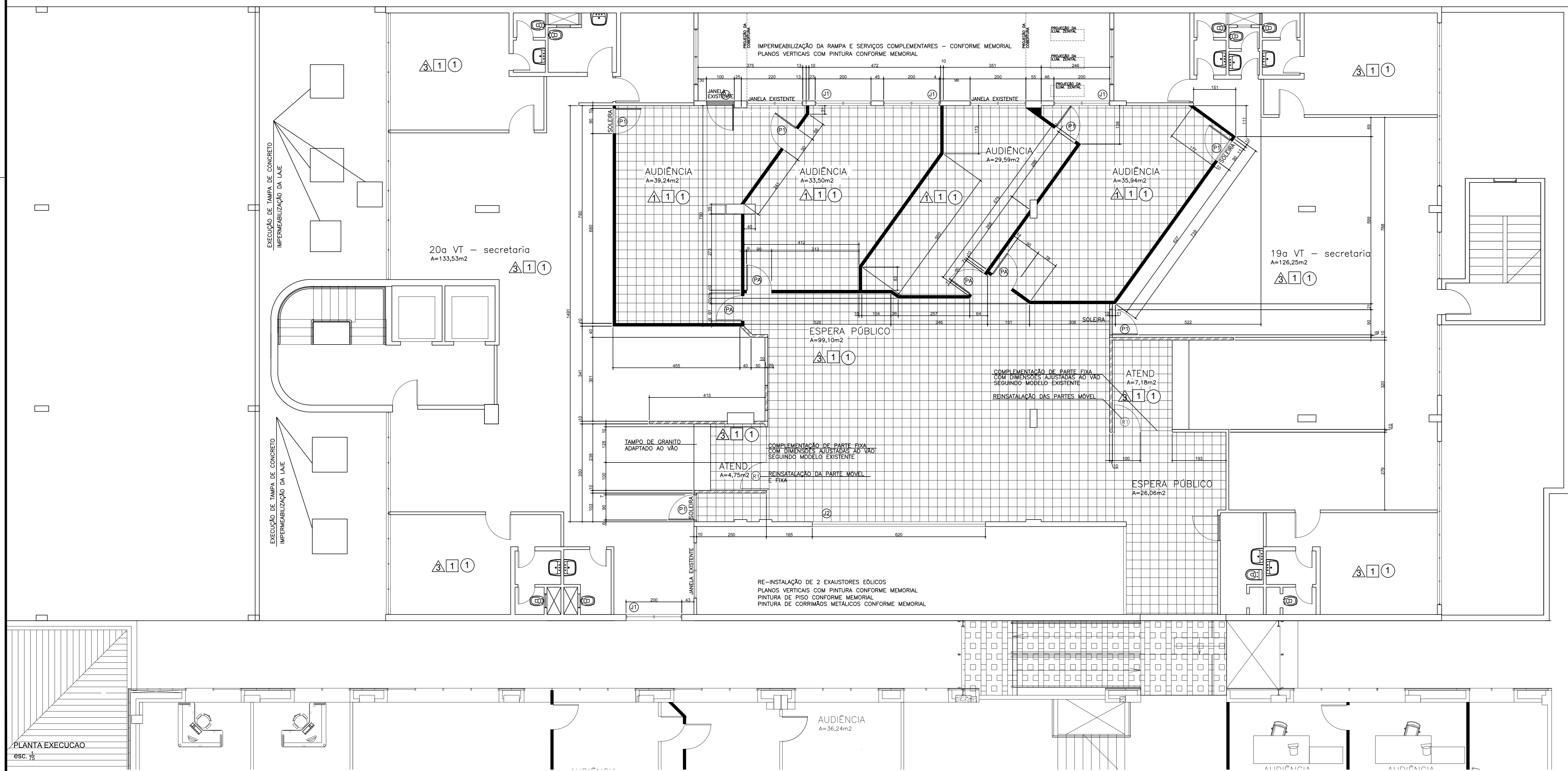
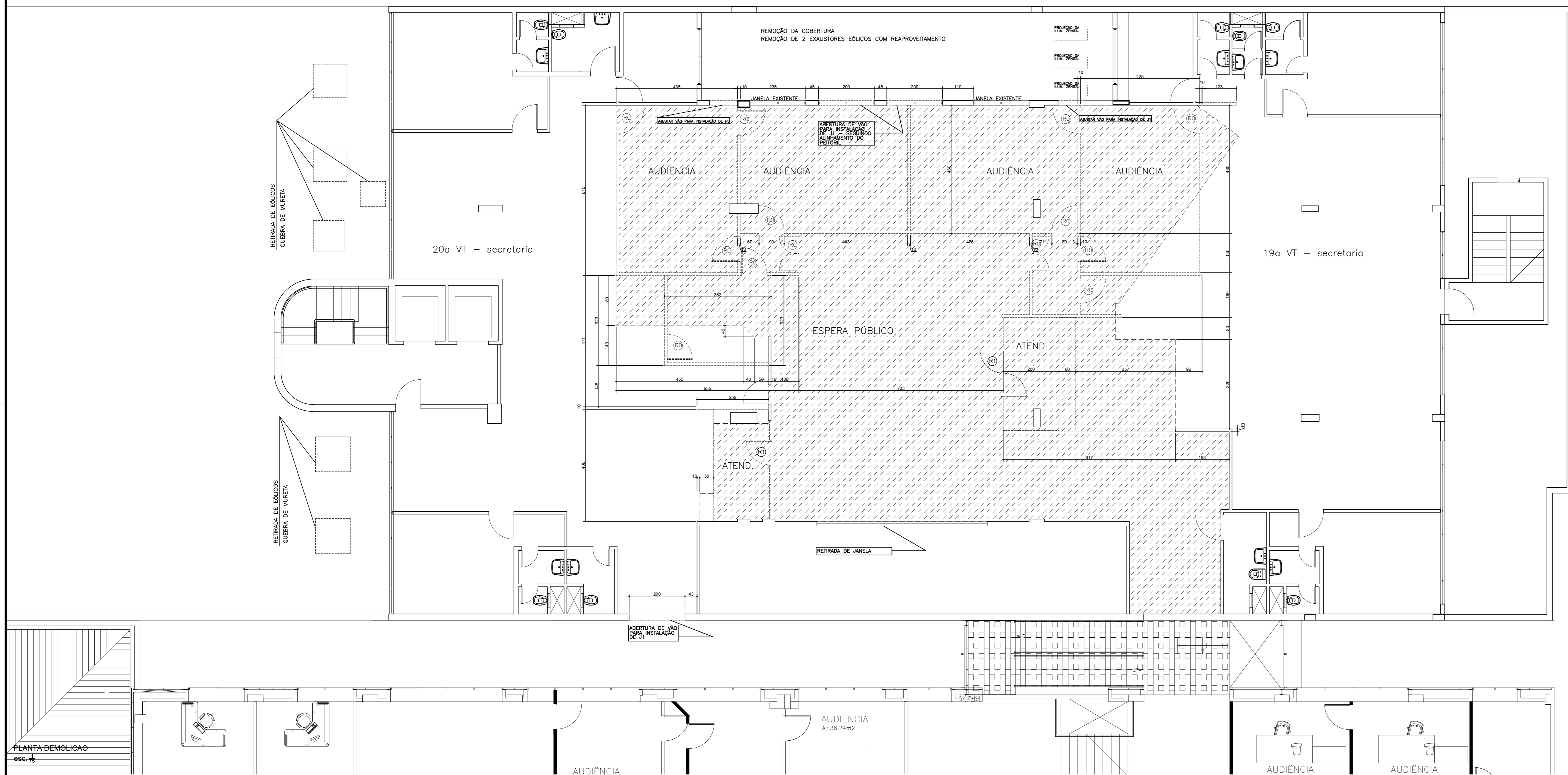

LEGENDA	
	A CONSTRUIR
	A DEMOLIR
	A CONSTRUIR - PAREDE ACÚSTICA - CONFORME MEMORIAL
	INSTALAÇÃO DE PORTA ACÚSTICA 80X210(FORNECIDA PELO TRIBUNAL) ACABAMENTO CONFORME MEMORIAL
	PORTA INTERNA DE ABRIR UMA FOLHA, 80X210 - ACABAMENTO CONFORME MEMORIAL
	PORTA INTERNA DE ABRIR UMA FOLHA, 80X210 - DOTADA DE Fechadura Slam Morego 1006 CR ROS Quadro - DETALHE 1 NA PRANCHA
	INSTALAÇÃO DE VIDRO FIXO 1700mm X 2100mm X 8mm (L X A X E)
	JANELA DE ALUMÍNIO 2000mm X 1400mm, MAXIM-AR - DETALHE 2 - SEGUIR ALINHAMENTO DE PERÍMETRO E MEDIDA DE FOLHAS EXISTENTES
	JANELA DE ALUMÍNIO 620cm X 140cm, MAXIM-AR - DETALHE 3 - HAVERÁ APROVEITAMENTO DE EXISTENTE
	PORTA JANELA DE ALUMÍNIO E VIDRO - 210cm X 100cm - TIPO ABRIR
	RETRAIÇÃO SEM REAPROVEITAMENTO DA PARTE MÓVEL
	RETRAIÇÃO COM REAPROVEITAMENTO DA PARTE MÓVEL
	REMOÇÃO DE PISO CERÂMICO - COM DESCARTE - CONFORME MEMORIAL
	PISO CERÂMICO - CONFORME ESPECIFICADO EM MEMORIAL
	SOLEIRA EM GRANITO CONFORME ESPECIFICADO EM MEMORIAL
	PISO EM CHAPA DE MADEIRA COMPENSADA NAVAL, E = 30 MM, REVESTIDO EM MANTA DE BORRACHA ANTIRRUIDO 5MM - INCLUSIVE RECOLOCAÇÃO DOS PÓRTOIS DE ACABAMENTO METÁLICO RETRÁTEIS.
	TROCA DE FORRO CONFORME MEMORIAL DESCRITIVO
	COLOCAÇÃO DE FORRO CONFORME MEMORIAL DESCRITIVO
	TROCA DE RODAPÉ
	PINTURA DE PAREDE

**SEA - TRT9a**

TÍTULO: REFORMA DAS SALAS DE AUDIÊNCIA - FÓRUM DA JUSTIÇA DO TRABALHO DE CURITIBA  
 AUTOR DO PROJETO: ROGERIO ESMANHOTTO  
 CLIENTE: TRIBUNAL REGIONAL DO TRABALHO 9ª REGIÃO  
 ASSUNTO: PLANTA DE DEMOLIÇÃO 10a, 11a e 12a VT  
 PLANTA EXECUTIVA 10a, 11a e 12a VT  
 DATA: MAIO/2017  
 ESCALA: 1:75  
 DATA: 07/07