

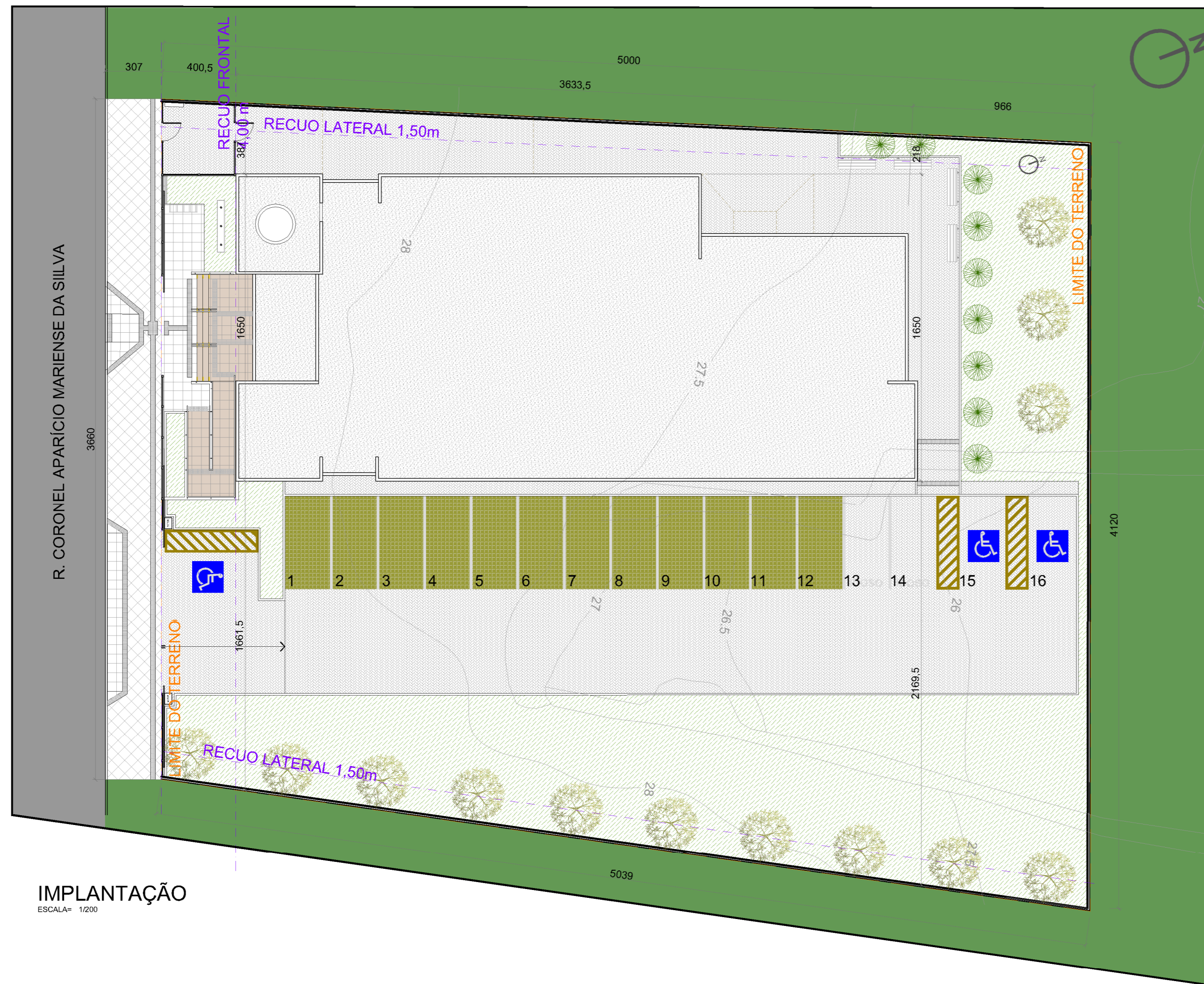

SITUAÇÃO
ESCALA= 1/2500



IMPLANTAÇÃO
ESCALA= 1/200

01- QUALQUER ALTERAÇÃO DE ALVENARIAS, ESQUADRIAS, ACABAMENTO EM GERAL DEVE SER CONFERIDO PELA EQUIPE DE PROJETO.
 02- CONFERIR MEDIDAS NO LOCAL: OS PROJETOS EXECUTIVOS DE FABRICAÇÃO E MONTAGEM DEVERÃO SER ADEQUADOS AOS LEVANTAMENTOS "IN LOCO".
 03- ESTE DOCUMENTO É BASE PARA DESENVOLVIMENTO DE OUTROS PROJETOS. NÃO É VÁLIDO PARA A EXECUÇÃO DA OBRA SEM A CONCORDANCIA DA SANTINI E ROCHA ARQUITETOS E A LIBERAÇÃO DA EQUIPE TÉCNICA DO TRIBUNAL REGIONAL DO TRABALHO.
 04- PARA A EXECUÇÃO DA OBRA: SUBMETER OS DESENHOS DE ARQUITETURA A UMA VERIFICAÇÃO DE CÁLCULO ESTRUTURAL E/OU EXIGIR DA EMPRESA FORNECEDORA A APRESENTAÇÃO DE UM PROJETO DE FABRICAÇÃO- DESENHOS E CÁLCULOS- COM O DIMENSIONAMENTO FINAL DE TODOS OS COMPONENTES.
 (ESPAÇO RESERVADO PARA OS CARIMBOS)

REVISÃO	Nº	DATA	DESCRIÇÃO
REVISÃO	08	16/06/2016	SEPROJ: RETIRADA DE CORTINA METÁLICA E ALTERAÇÃO DE PISOS EXTERNOS PARA REDUÇÃO DE CUSTOS
REVISÃO	07	26/04/2016	REVISADO CONFORME APONTAMENTOS DO TRT
REVISÃO	06	25/04/2016	RETIRADOS GUARDA CORPOS A PEDIDO DO TRT
REVISÃO	05	04/04/2016	REVISADO GUARDA-CORPOS E CORRIMÃOS CONFORME APONTAMENTOS DO TRT
REVISÃO	04	22/12/2015	ALTERADO PISO TATIL E CO01 A PEDIDO DO TRT
REVISÃO	03	09/12/2015	REVISADO NÍVEL DO PASSEIO CONFORME APONTAMENTOS DO TRT
REVISÃO	02	09/12/2015	REVISADO CONFORME APONTAMENTOS DO TRT
EMIÇÃO INICIAL	01	24/11/2015	EMITIDO PARA COMENTÁRIOS

CONTRATANTE
TRIBUNAL REGIONAL DO TRABALHO DA 4ª REGIÃO
 SECRETARIA DE MANUTENÇÃO E PROJETOS
 FONE 051 3255-2483 / E-MAIL: sempro@trt4.jus.br
 AV. PRAIA DE BELAS, 1100 - PRÉDIO ANEXO ADMINISTRATIVO
 5º PAVIMENTO - ALA NORTE - PORTO ALEGRE/RS

AUTOR DO PROJETO ARQUITETÔNICO

CONTRATADA
SANTINI E ROCHA
 ARQUITETOS
 RUA MOSTARDEIRO, 992 - CONJ. 03 - PORTO ALEGRE/RS - BAIRRO INDEPENDÊNCIA - CEP 90430-000
 FONE 051 3332-6911
 CNPJ: 90.157.553/0001-45

CONTRATADA COORDENAÇÃO TÉCNICA	ESPECIALIDADE ARQUITETURA PROJETO EXECUTIVO
RESPONSÁVEIS TÉCNICOS CÍCERO SANTINI E SILVA ARQUITETO - CAU 43322-7 HENRIQUE ROCHA ARQUITETO - CAU 46517-9 HENRIQUE CASTELLAN COSTAMILAN ARQUITETO - CAU 465670-4 SÉRGIO ILHA RAMOS ARQUITETO - CAU 470410-5	AUTOR DO PROJETO CÍCERO SANTINI E SILVA ARQUITETO - CAU 43322-7 HENRIQUE ROCHA ARQUITETO - CAU 46517-9 HENRIQUE CASTELLAN COSTAMILAN ARQUITETO - CAU 465670-4 SÉRGIO ILHA RAMOS ARQUITETO - CAU 470410-5
OBRA PRÉDIO DA JT DE SÃO BORJA	ASSINATURA PROPRIETÁRIO
ENDEREÇO RUA CORONEL APARICIO MARIENSE DA SILVA, 1470	ASSINATURA AUTOR DO PROJETO
CONTEÚDO PLANTA DE SITUAÇÃO E IMPLANTAÇÃO	PRANCHA Nº EXE01/16
DATA 24/11/2015	ESCALA INDICADA
	ARQUIVO DWG SBJ-EXE R08 - Seproj

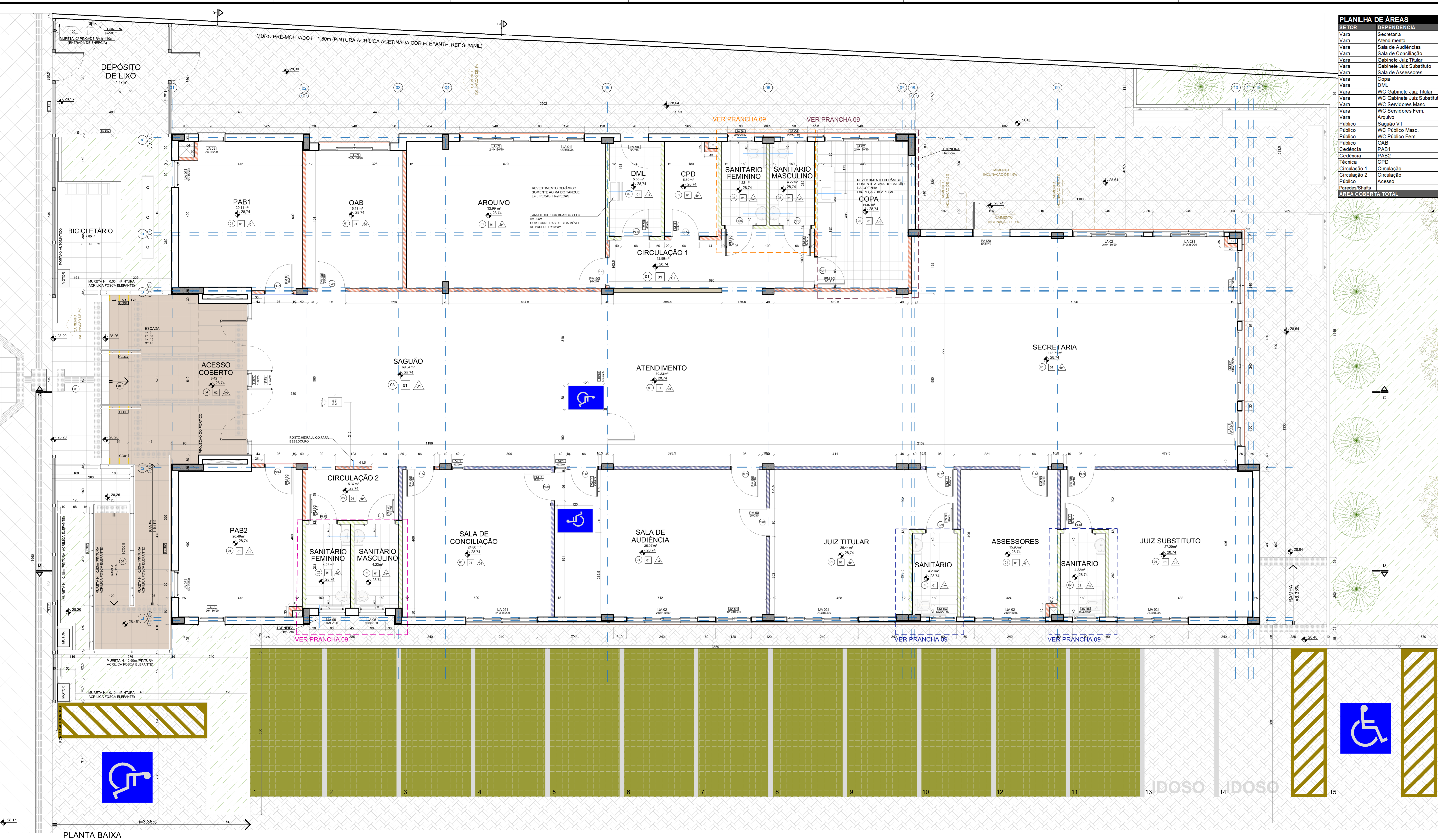

PLANILHA DE ÁREAS

SETOR	DEPENDÊNCIA	(Mín.)	(Máx.)	ÁREA
Vara	Secretaria	80,00	120,00	113,71
Vara	Atendimento	-	-	30,23
Vara	Sala de Audiências	35,00	42,00	35,27
Vara	Sala de Conciliação	-	-	24,60
Vara	Gabinete Juiz Titular	20,00	30,00	26,44
Vara	Gabinete Juiz Substituto	20,00	30,00	27,20
Vara	Sala de Assessores	15,00	25,00	15,90
Vara	Copa	-	-	14,97
Vara	DML	-	-	5,55
Vara	WC Gabinete Juiz Titular	2,50	5,20	4,20
Vara	WC Gabinete Juiz Substituto	2,50	5,20	4,22
Vara	WC Servidores Masc.	-	-	4,22
Vara	WC Servidores Fem.	-	-	4,22
Vara	Arquivo	-	-	32,99
Público	Saguão VT	-	-	69,84
Público	WC Público Masc.	-	-	4,23
Público	WC Público Fem.	-	-	4,23
Público	OAB	-	-	15,13
Cedência	PAB1	-	-	20,11
Cedência	PAB2	-	-	20,40
Técnica	CPD	-	-	5,59
Circulação 1	Circulação	-	-	12,59
Circulação 2	Circulação	-	-	5,37
Público	Acesso	-	-	8,42
Paredes/Shafts		-	-	46,17
ÁREA COBERTA TOTAL				556,00

LEGENDA

FISOS

DISCOÇÃO

01	VINILICO EM PLACAS 30x30cm, e = 3,2mm
02	CERÂMICA CLASSE A, PEI-4, 33x33cm COR BRANCO
03	BASALTO LUSTRADO 46x46cm
04	BASALTO LEVIGADO 46x46cm
05	BASALTO SERRADO 46x46cm

FORRO

DISCOÇÃO

01	FORRO MINERAL, PLACAS 625x1250x15mm
02	PINTURA ACRILICA FOSCA COR CINZA ASFALTO (P161) DA SUVINIL

REVESTIMENTO DAS PAREDES

DISCOÇÃO

01	PINTURA ACRILICA COM ACABAMENTO ACETINADO NA COR PALHA SUVINIL
02	CERÂMICA CLASSE A, PEI-4, 33x33cm COR BRANCO ATE O FORRO
03	PINTURA ACRILICA FOSCA COR CINZA ASFALTO (P161) SUVINIL
04	PINTURA ACRILICA COM ACABAMENTO ACETINADO NA COR VERDE REGATA (P024) SUVINIL

INDICAÇÃO DE PLACAS TATEIS (VER DETALHE PRANCHA EXE13)

SIMBOLOGIA

- PAREDES INTERNAS EM ALVENARIA COM 15cm
- PAREDES EXTERNAS EM ALVENARIA COM 25cm
- PAREDES EM GESSO ACARTONADO EM PLACAS VERDES RESISTENTE A UMIDADE
- DIVISÓRIA ACÚSTICA DE GESSO ACARTONADO COM LÃ DE ROCHA
- DIVISÓRIA SIMPLES DE GESSO ACARTONADO
- TRECHO DE PAREDES COM PINTURA ACRILICA COR OURO BRANCO (A162) SUVINIL CONFORME PINTURA EXTERNA (AS DEMAIS PAREDES INTERNAS SERÃO NA COR PALHA)
- TRECHO DE PAREDES COM PINTURA ACRILICA COR ELEFANTE (D161) SUVINIL CONFORME PINTURA EXTERNA (AS DEMAIS PAREDES INTERNAS SERÃO NA COR PALHA)
- JANELAS COM BRISSE (VER DETALHE PRANCHA EXE10)

Observações:
TODAS AS PAREDES EM GESSO DEVEM IR ATE ALAJE.

EM QUALQUER ALTERAÇÃO DE ALVENARIA, EQUILIBRIO, ACABAMENTO GERAL, DEVE SER CONFERIDA A EQUIPE DE PROJETOS. OS CONFERIR MENSAL NO LOCAL, OS PROJETOS EXECUTIVOS DE FABRICAÇÃO E MONTAGEM DEVEM SER ADEQUADOS AOS LEVANTAMENTOS IN LOCO. OS ESTILOS DEBEM SER BOM PARA PROJETOS, MADEIRAS PARA A EXECUÇÃO DA OBRA SER ACOMPANHADA DA SANFONEIRO ARQUITETOS E A LIBERAÇÃO DA EQUIPE TÉCNICA DO TRIBUNAL REGIONAL DO TRABALHO. OS PROJETOS DEVEM SER ENTREGUES EM 3 (TRÊS) CÓPIAS IMPRIMIDAS E DIGITALIZADAS, SENDO AS CÓPIAS IMPRIMIDAS ENTREGUES À PROPRIETADORA E A PRESENTAÇÃO DE UM PROJETO DE FABRICAÇÃO "DESENHOS E CALCOLOS" COM O DIMENSIONAMENTO FINAL DE TODOS OS COMPONENTES (ESPAÇO RESERVADO PARA OS CARIMBOS).

REVISÃO	Nº	DATA	DESCRIÇÃO
REVISÃO	08	16/06/2016	SEPROJ: RETIRADA DE CORTINA METÁLICA E ALTERAÇÃO DE FISOS EXTERNOS PARA REDUÇÃO DE CUSTOS
REVISÃO	07	26/04/2016	REVISADO CONFORME APONTAMENTOS DO TRT
REVISÃO	06	25/04/2016	RETRADOS GUARDA-CORPOS A PEDIDO DO TRT
REVISÃO	05	04/04/2016	REVISADO GUARDA-CORPOS E CORRIMÃO CONFORME APONTAMENTOS DO TRT
REVISÃO	04	22/12/2015	ALTERADO PISO TÁTIL E CO01 A PEDIDO DO TRT
REVISÃO	03	09/12/2015	REVISADO NÍVEL DO PASSEIO CONFORME APONTAMENTOS DO TRT
REVISÃO	02	09/12/2015	REVISADO CONFORME APONTAMENTOS DO TRT
EMISSÃO INICIAL	01	24/11/2015	EMITIDO PARA COMENTÁRIOS
REVISÃO	Nº	DATA	

CONTRATANTE

TRIBUNAL REGIONAL DO TRABALHO DA 4ª REGIÃO
SECRETARIA DE MANUTENÇÃO E PROJETOS
RUA MOSTARDEIRO, 992 - CONJ. 03 - PORTO ALEGRES/RS - BAIRRO INDEPENDÊNCIA - CEP 90430-000
AV. PRAIA DE BELAS, 1100 - PREDIO ANEXO ADMINISTRATIVO
5º PAVIMENTO - ALA NORTE - PORTO ALEGRES

CONTRATADA

SANTINI E ROCHA
ARQUITETOS

SANTINI E ROCHA ARQUITETOS SOCIEDADE SIMPLES LTDA
RUA MOSTARDEIRO, 992 - CONJ. 03 - PORTO ALEGRES/RS - BAIRRO INDEPENDÊNCIA - CEP 90430-000
FONE: 51 3332-8111 E-MAIL: srocha@rocha.br
CNPJ: 90.157.553/0001-45

RESPONSÁVEL TÉCNICO

CICERO SANTINI E SILVA
ARQUITETO CREA 307-200-8

HENRIQUE ROCHA
ARQUITETO CREA 307-200-8

HENRIQUE CASTELLAN COSTAMILAN
ARQUITETO CREA 307-200-8

SÉRGIO DA SILVA RAMOS
ARQUITETO CREA 307-200-8

ESPECIALIDADE

ARQUITETURA
ARQUITETO GERAL

AUTOR DO PROJETO

CICERO SANTINI E SILVA
ARQUITETO CREA 307-200-8

HENRIQUE ROCHA
ARQUITETO CREA 307-200-8

HENRIQUE CASTELLAN COSTAMILAN
ARQUITETO CREA 307-200-8

SÉRGIO DA SILVA RAMOS
ARQUITETO CREA 307-200-8

OBRA

PREDIO DA JT DE SÃO BORJA

ASSINATURA PROPRIETÁRIO

ASSINATURA AUTOR DO PROJETO

CONTEÚDO

PLANTA BAIXA EXECUTIVA

PRANCHA Nº

EXE02/16

DATA

24/11/2015

ESCALA

1:50

ARQUIVO DWG

SOL-E-EXE-008 - 50mm

PLANTA BAIXA
ESCALA= 1:50

16/08/2016

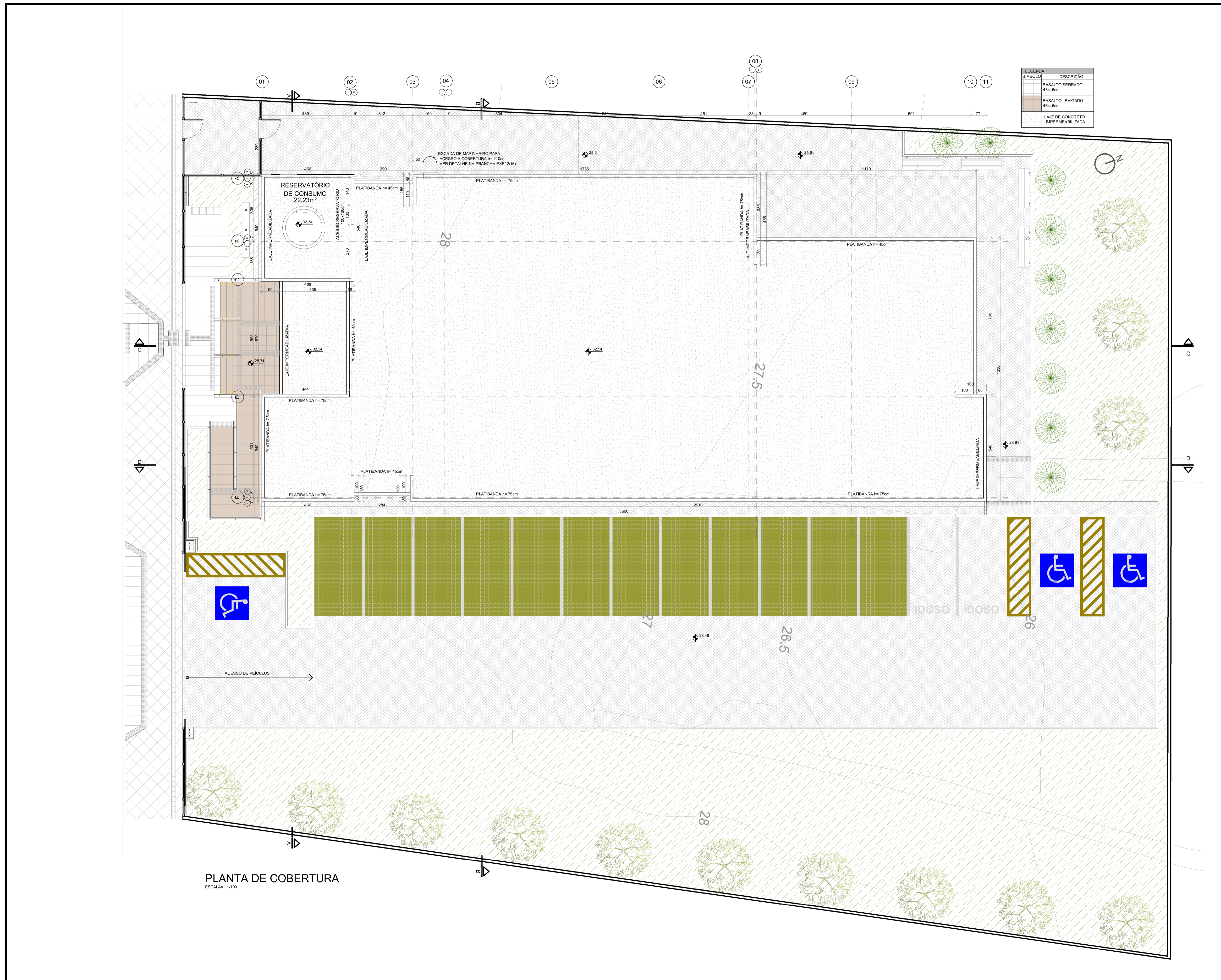

PLANTA DE COBERTURA
ESCALA= 1/100

O SISTEMA DE IMPERMEABILIZAÇÃO DAS LAJES DE COBERTURA DEVERÁ SER ELABORADO PELO PROJETISTA HIDRÁULICO RESPEITANDO AS COTAS FINAIS DESCRITAS NESTA PRANCHA, FICANDO A CARGO DESTA A RESPONSABILIDADE TÉCNICA PELAS SOLUÇÕES APRESENTADAS.

01 - QUALQUER ALTERAÇÃO DE ALVENARIAS, ESQUADRIAS, ACABAMENTO EM GERAL DEVE SER CONFERIDO PELA EQUIPE DE PROJETO.
02 - CONFIRMAR MEDIDAS NO LOCAL. OS PROJETOS EXECUTIVOS DE FABRICAÇÃO E MONTAGEM DEVERÃO SER ADEQUADOS AOS LEVANTAMENTOS IN LOCO.
03 - ESTE DOCUMENTO É BASE PARA DESENVOLVIMENTO DE OUTROS PROJETOS, NÃO É VÁLIDO PARA A EXECUÇÃO DA OBRA SEM A CONCORDÂNCIA DA SANTINI E ROCHA ARQUITETOS E A LIBERAÇÃO DA EQUIPE TÉCNICA DO TRIBUNAL REGIONAL DO TRABALHO.
04 - PARA EXECUÇÃO DA OBRA, OS CONTRATORES DESENEROS DE ARQUITETURA E/OU PROVEDORES DE CÁLCULO ESTRUTURAL DEVE EXIBIR DA EMPRESA FORNECEDORA A APRESENTAÇÃO DE UM PROJETO DE FABRICAÇÃO, DESENHOS E CÁLCULOS, COM O DIMENSIONAMENTO FINAL DE TODOS OS COMPONENTES (ESPAÇO RESERVADO PARA OS GARRIMOS).

REVISÃO	Nº	DATA	DESCRIÇÃO
REVISÃO	08	16/06/2016	SEMPROJ: RETIRADA DE CORTINA METÁLICA E ALTERAÇÃO DE PISOS EXTERNOS PARA REDUÇÃO DE CUSTOS
REVISÃO	07	26/04/2016	REVISADO CONFORME APONTAMENTOS DO TRT
REVISÃO	06	25/04/2016	RETIRADOS GUARDA-CORPOS A PEDIDO DO TRT
REVISÃO	05	04/04/2016	REVISADO GUARDA-CORPOS E CORRIMÃO CONFORME APONTAMENTOS DO TRT
REVISÃO	04	22/12/2015	ALTERADO PISO TÁTIL E CO01 A PEDIDO DO TRT
REVISÃO	03	09/12/2015	REVISADO NÍVEL DO PASSEIO CONFORME APONTAMENTOS DO TRT
REVISÃO	02	09/12/2015	REVISADO CONFORME APONTAMENTOS DO TRT
EMISSIONAL INICIAL	01	24/11/2015	EMITIDO PARA COMENTÁRIOS
REVISÃO	Nº	DATA	

CONTRATANTE
TRIBUNAL REGIONAL DO TRABALHO DA 4ª REGIÃO
 SECRETARIA DE MANUTENÇÃO E PROJETOS
 FONE 051 3255-2483 / E-MAIL: sempro@trt4.jus.br
 AV. PRAIA DE BELAS, 1100 - PRÉDIO ANEXO ADMINISTRATIVO
 5º PAVIMENTO - ALA NORTE - PORTO ALEGRE/RS

AUTOR DO PROJETO ARQUITETÔNICO

CONTRATADA
SANTINI E ROCHA ARQUITETOS
SANTINI E ROCHA ARQUITETOS SOCIEDADE SIMPLES LTDA
 RUA MOSTARDEIRO, 992 - CONJ. 03 - PORTO ALEGRE/RS - BAIRRO INDEPENDENCIA - CEP 90430-000
 FONE 051 3332-6911
 CNPJ: 90.157.553/0001-45

CONTRATADA	COORDENAÇÃO TÉCNICA	RESPONSÁVEIS TÉCNICOS	ESPECIALIDADE	AUTOR DO PROJETO	ASSINATURA PROPRIETÁRIO
	CICERO SANTINI E SILVA PROJETO: GAJ/03022	HENRIQUE ROCHA PROJETO: GAJ/04016 HENRIQUE CASTELLAN COSTAMILAN PROJETO: GAJ/04016 SÉRGIO ILLHA RAMOS PROJETO: GAJ/05003	ARQUITETURA PROJETO EXECUTIVO	CICERO SANTINI E SILVA PROJETO: GAJ/03022 HENRIQUE ROCHA PROJETO: GAJ/04016 HENRIQUE CASTELLAN COSTAMILAN PROJETO: GAJ/04016 SÉRGIO ILLHA RAMOS PROJETO: GAJ/05003	

OBRA: **PRÉDIO DA JT DE SÃO BORJA**

ENDEREÇO: RUA CORONEL APARÍCIO MARSEN DA SILVA, 1470

CONTEÚDO: PLANTA DE COBERTURA

DATA: 24/11/2015

ESCALA: 1/100

PRANCHA Nº: **EXE03/16**

ARQUIVO DWG: SBLEXE03 - Sepro

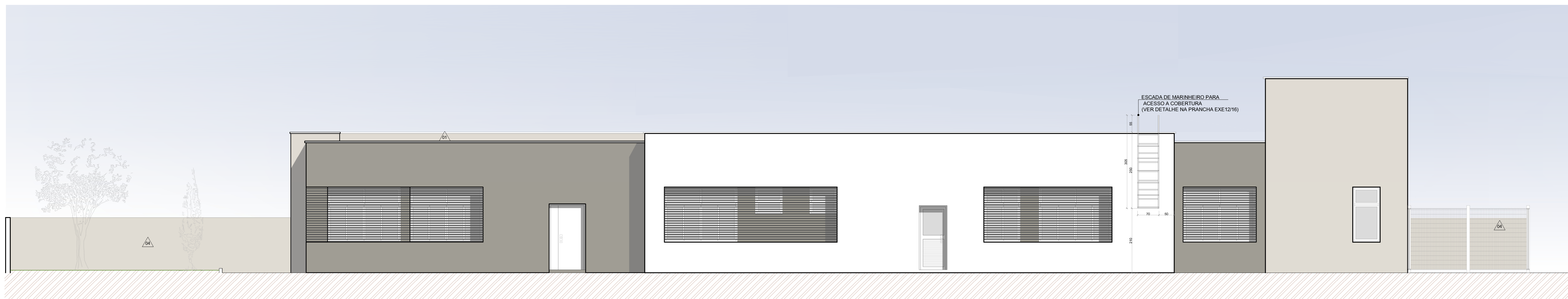

FACHADA OESTE
ESCALA= 1/50

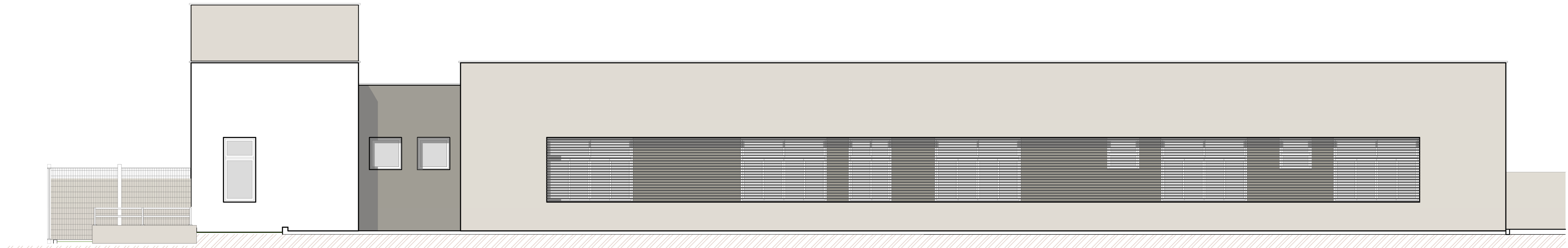

FACHADA LESTE
ESCALA= 1/50

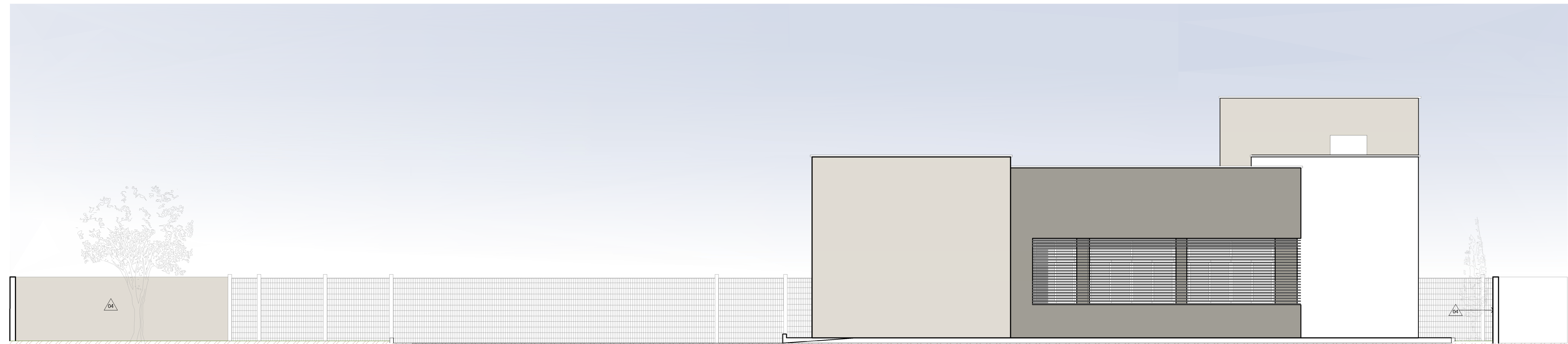

FACHADA NORTE
ESCALA= 1/50

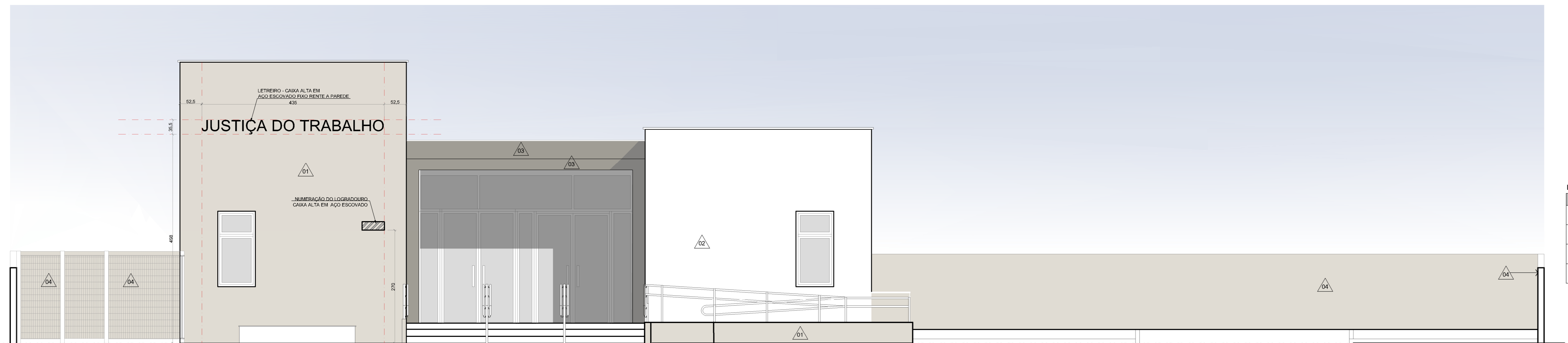

FACHADA SUL
ESCALA= 1/50

LEGENDA

REVESTIMENTOS	
	TEXTURA RISCADA - REF. TEXTURATTO RUSTICO DA SUVINIL NA COR ELEFANTE (D181)
	TEXTURA RISCADA - REF. TEXTURATTO RUSTICO DA SUVINIL NA COR OURO BRANCO (A162)
	TEXTURA RISCADA - REF. TEXTURATTO RUSTICO DA SUVINIL NA COR CINZA ASFALTO (P181)
	PINTURA ACRILICA ACETINADA ELEFANTE, REF SUVINIL(P181)

10. QUANDO A ALTERAÇÃO DO PROJETO FOR NECESSÁRIA, DEVE SER CONFERIDA À EQUIPE DO PROJETO.

11. O CONTEÚDO DESTE DOCUMENTO NÃO SE DESTINA PARA OUTROS PROJETOS, NÃO É VÁLIDO PARA A EXECUÇÃO DA OBRA SEM A CONCORDÂNCIA DA SANTINI E HENRIQUE CASTELAN COSTA E PARA O REPOSIÇÃO DE MATERIAIS, REVESTIMENTOS, COFUNDIÇÃO DE PAVIMENTOS.

12. FICAM RESERVADOS OS DIREITOS DE AUTOR E TODOS OS DIREITOS RESERVADOS PARA TODOS OS DOMÍNIOS.

13. FICAM RESERVADOS OS DIREITOS DE AUTORIA E TODOS OS DIREITOS RESERVADOS PARA TODOS OS DOMÍNIOS.

ESPANHO RESERVADO PARA OS CARIÓTIPOS.

REVISÃO	Nº	DATA	DESCRIÇÃO
REVISÃO	08	16/06/2016	SEPROJ: RETIRADA DE CORTINA METÁLICA E ALTERAÇÃO DE PISOS EXTERNOS PARA REDUÇÃO DE CUSTOS
REVISÃO	07	26/04/2016	REVISADO CONFORME APONTAMENTOS DO TRT
REVISÃO	06	25/04/2016	RETRABO GUARDA-CORPOS A PEDIDO DO TRT
REVISÃO	05	04/04/2016	REVISADO GUARDA-CORPOS E CORREÇÕES CONFORME APONTAMENTOS DO TRT
REVISÃO	04	22/12/2015	ALTERADO PISO TÁTIL E COBI A PEDIDO DO TRT
REVISÃO	03	09/12/2015	REVISADO NÍVEL DO PASSOIO CONFORME APONTAMENTOS DO TRT
REVISÃO	02	09/12/2015	REVISADO CONFORME APONTAMENTOS DO TRT
EMISSÃO INICIAL	01	24/11/2015	EMITIDO PARA COMENTÁRIOS
REVISÃO	Nº	DATA	

CONTRATANTE: **TRIBUNAL REGIONAL DO TRABALHO DA 4ª REGIÃO**
SECRETARIA DE MANUTENÇÃO E PROJETOS
FONE: 51 3335-3463 | E-MAIL: santini@trt4.br
AV. PRAIA DE BELAS, 1100 - PRÉDIO ANEXO ADMINISTRATIVO
5º PAVIMENTO - ALA NORTE - PORTO ALEGRES

AUTOR DO PROJETO-REGISTRO: **SANTINI E ROCHA ARQUITETOS SOCIEDADE SIMPLES LTDA**
RUA MOSTARDEIRO, 992 - CONJ. 03 - PORTO ALEGRES - BARRIO INDEPENDÊNCIA - CEP 90430-000
FONE: 51 3322-8811
CNPJ: 06.197.553/0001-45

CONTRATADA	ESPECIALIDADE
SANTINI E ROCHA ARQUITETOS	ARQUITETURA PROJETIVO EXECUTIVO

RESPONSÁVEL TÉCNICO: **CICERO SANTINI E SILVA** (PROJETO) / **HENRIQUE ROCHA** (PROJETO) / **HENRIQUE CASTELAN COSTA** (PROJETO) / **SEBASTIÃO SILVA** (PROJETO)

RESPONSÁVEL TÉCNICO: **CICERO SANTINI E SILVA** (PROJETO) / **HENRIQUE ROCHA** (PROJETO) / **HENRIQUE CASTELAN COSTA** (PROJETO) / **SEBASTIÃO SILVA** (PROJETO)

ASSINATURA PROPRIETÁRIO: **HENRIQUE ROCHA**

PROJETO: **PRÉDIO DA JT DE SÃO BORJA**

ASSINATURA AUTOR DO PROJETO: **HENRIQUE ROCHA**

ENDEREÇO: RUA CORDELA AFANCO MARENSE DA SILVA, 402

PROJETO Nº: **EXE05/16**

CONTEÚDO: FACHADAS

PRANCHA Nº: **EXE05/16**

DATA: 26/11/2015

ESCALA: 1/50

ARQUITETO: **SEBASTIÃO SILVA**

ESQUEMA DE MONTAGEM DO GRADIL/BRISE

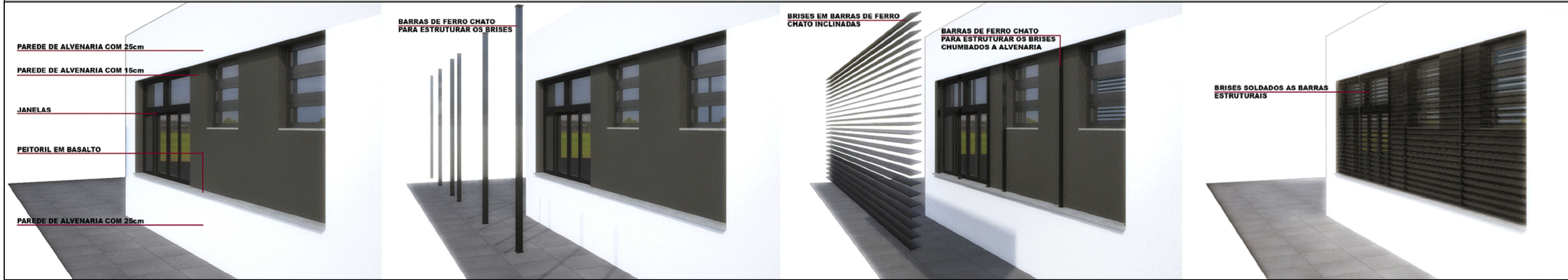

DETALHES DE FIXAÇÃO DO FERRO CHATO ESTRUTURAL

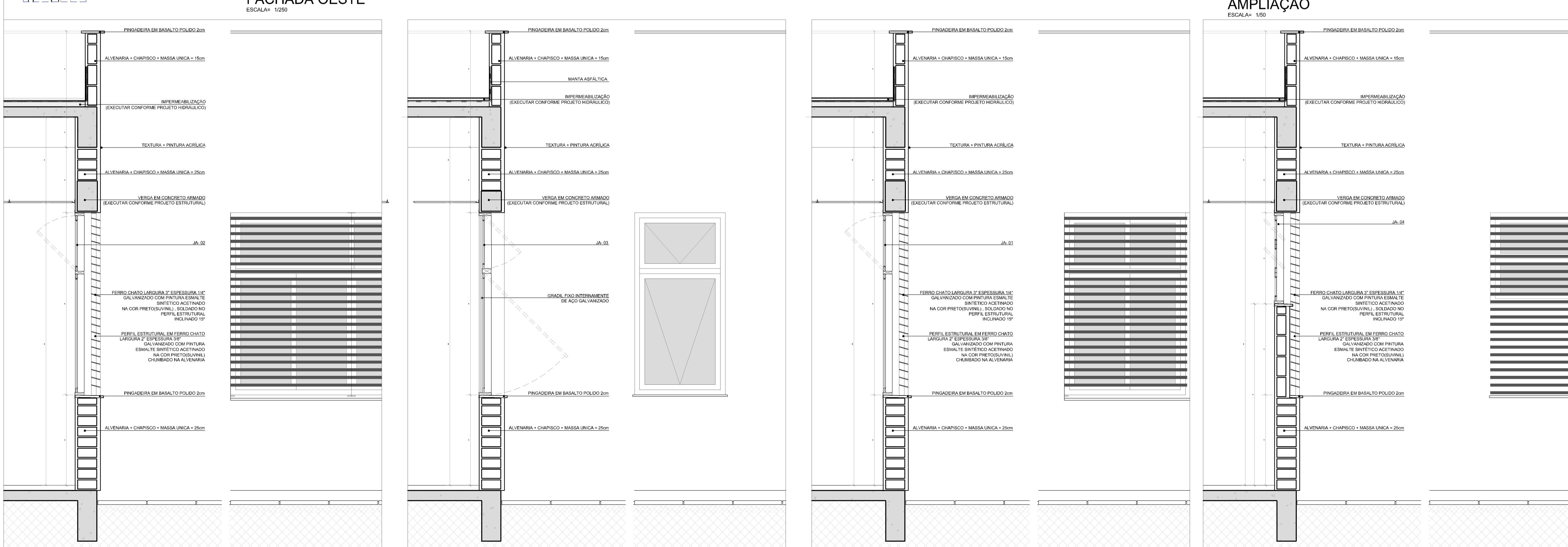
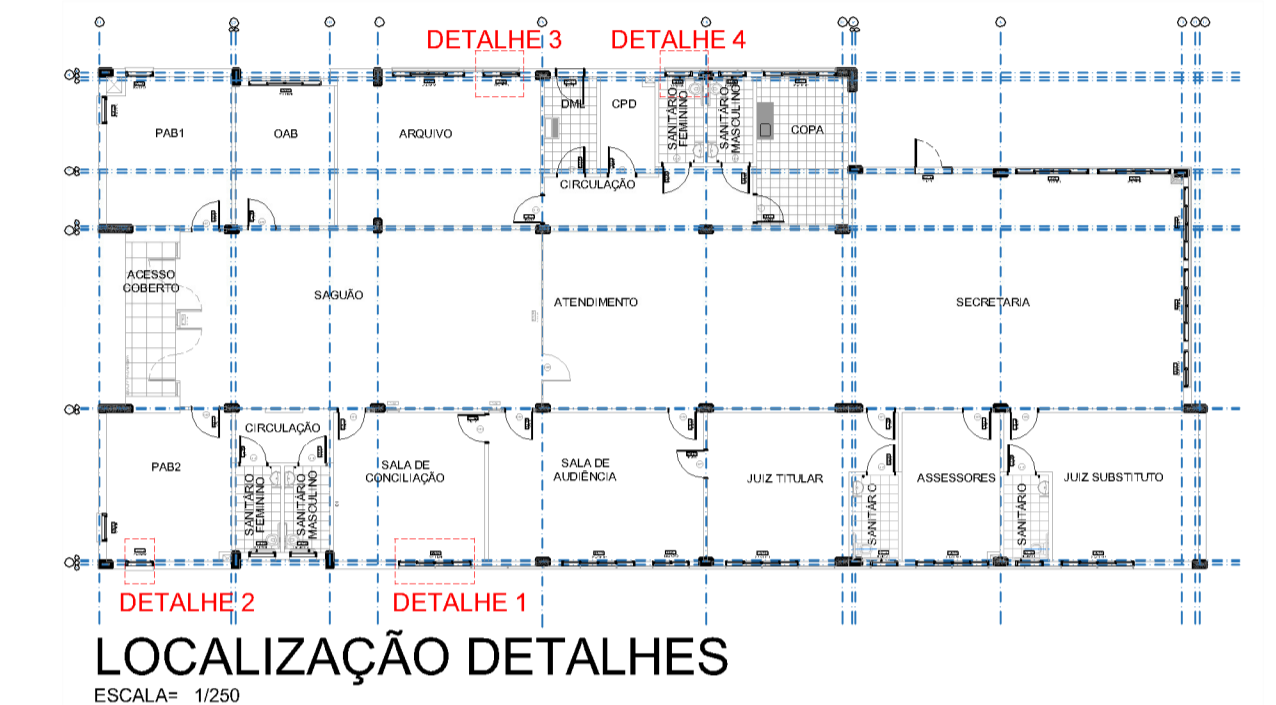
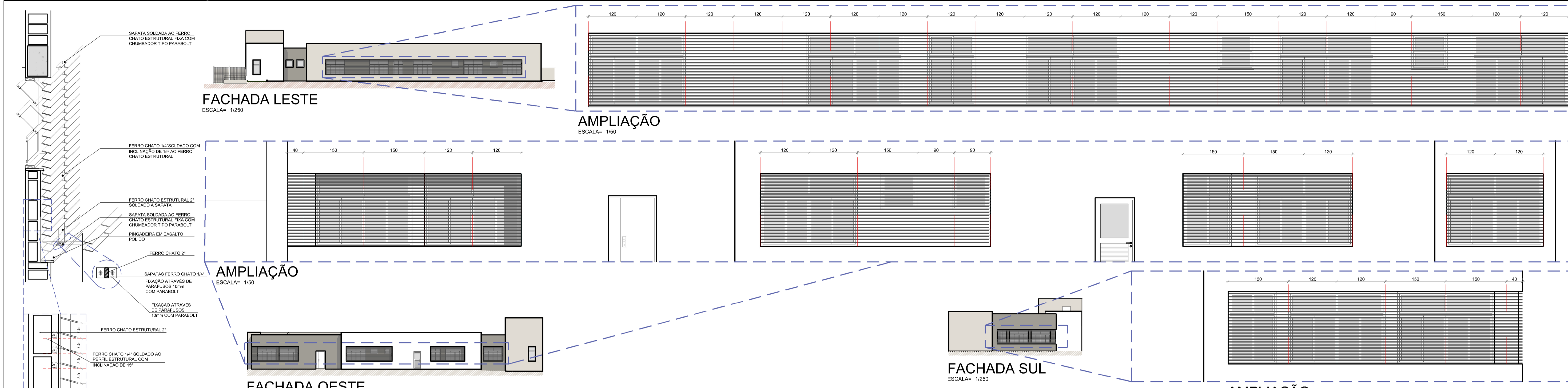

AS DIMENSÕES E ESPESURAS DOS MATERIAIS SÃO UMA SUGESTÃO DOS ARQUITETOS DEVENDO SER SUBMETIDAS A ESTUDOS ESTRUTURAIS. A RESPONSABILIDADE TÉCNICA FICA A CARGO DA EMPRESA EXECUTANTE QUE DEVERÁ FORNECER O PROJETO DE FABRICAÇÃO COM O DIMENSIONAMENTO FINAL DOS COMPONENTES.

QUALQUER ALTERAÇÃO DE ALVENARIA, ESQUADRIAS, ACABAMENTO EM GERAL DEVE SER CONFIRMADA PELA EQUIPE DE PROJETO DO CLIENTE. A BASE PARA DESENVOLVIMENTO DE OUTROS PROJETOS NÃO É VÁLIDA PARA A EXECUÇÃO DA OBRA SEM A CONCORDÂNCIA DA SANTINI E PARA A EXECUÇÃO DA OBRA. SUBJETOS OS DESENHOS DE ARQUITETURA A UMA VERIFICAÇÃO DE CÁLCULO ESTRUTURAL, SOLO, EXIGIR DA EMPRESA PROFISSIONAL COMPETENCIADA EM PROJETO DE FABRICAÇÃO, DESENHOS E CÁLCULO, COM O DIMENSIONAMENTO FINAL DE TODOS OS COMPONENTES. ESPAÇO RESERVADO PARA OS COMPONENTES.

REVISÃO	Nº	DATA	DESCRIÇÃO
REVISÃO	08	16/06/2016	SEPROJ: RETIRADA DE CORTINA METÁLICA E ALTERAÇÃO DE PISOS EXTERNOS PARA REDUÇÃO DE CUSTOS
REVISÃO	07	26/04/2016	REVISADO CONFORME APONTAMENTOS DO TRT
REVISÃO	06	25/04/2016	RETIRADOS GUARDA-CORPOS A PEDIDO DO TRT
REVISÃO	05	04/04/2016	REVISADO GUARDA-CORPOS E CORRIMÃO CONFORME APONTAMENTOS DO TRT
REVISÃO	04	22/12/2015	ALTERADO PISO TÁTIL E COPIA A PEDIDO DO TRT
REVISÃO	03	09/12/2015	REVISADO NÍVEL DO PASSEIO CONFORME APONTAMENTOS DO TRT
REVISÃO	02	09/12/2015	REVISADO CONFORME APONTAMENTOS DO TRT
EMISSION INICIAL	01	24/11/2015	EMITIDO PARA COMENTÁRIOS
REVISÃO	Nº	DATA	

CONTRATANTE: **TRIBUNAL REGIONAL DO TRABALHO DA 4ª REGIÃO**
 SECRETARIA DE MANUTENÇÃO E PROJETOS
 RUA MOSTARDEIRO, 992 - CONJ. 03 - PORTO ALEGRES - BARRIO INDEPENDÊNCIA - CEP 91430-000
 FONE 051 3255-2483 / E-MAIL: semproj@tr4.jus.br
 AV. PRAIA DE BELAS, 1100 - PRÉDIO ANEXO ADMINISTRATIVO
 5º PAVIMENTO - ALA NORTE - PORTO ALEGRES

AUTOR DO PROJETO ARQUITETÔNICO: **SANTINI E ROCHA ARQUITETOS SOCIEDADE SIMPLES LTDA**
 RUA MOSTARDEIRO, 992 - CONJ. 03 - PORTO ALEGRES - BARRIO INDEPENDÊNCIA - CEP 91430-000
 FONE 051 3332-6911
 CNPJ: 90.157.553/0001-45

CONTRATADA: **SANTINI E ROCHA ARQUITETOS SOCIEDADE SIMPLES LTDA**
 RUA MOSTARDEIRO, 992 - CONJ. 03 - PORTO ALEGRES - BARRIO INDEPENDÊNCIA - CEP 91430-000
 FONE 051 3332-6911
 CNPJ: 90.157.553/0001-45

COORDENADOR TÉCNICO: **CICERO SANTINI E SILVA**
 RESPONSÁVEIS TÉCNICOS: **HENRIQUE ROCHA**, **HENRIQUE CASTELLAN COSTAMILLAN**, **SÉRGIO ILMARINENS**
 ESPECIALIDADE: **ARQUITETURA**
 PROJETO EXECUTIVO: **CICERO SANTINI E SILVA**
 PROJETO: **HENRIQUE ROCHA**
 PROJETO: **HENRIQUE CASTELLAN COSTAMILLAN**
 PROJETO: **SÉRGIO ILMARINENS**

OBRA: **PRÉDIO DA JT DE SÃO BORJA**
 ENDEREÇO: RUA CORONEL APARÍCIO MARIENSE DA SILVA, 1470
 CONTEÚDO: **DETALHES - BRISES, CORTES DE PELE**
 DATA: 24/11/2015
 ESCALA: 1:50
 ASSINATURA PROPRIETÁRIO: _____
 ASSINATURA AUTOR DO PROJETO: _____
 ARQUIVO DWG: **EXE06/16**
 ARQUIVO DWT: _____

DETALHE 1 ESCALA= 1/20
 DETALHE 2 ESCALA= 1/20
 DETALHE 3 ESCALA= 1/20
 DETALHE 4 ESCALA= 1/20

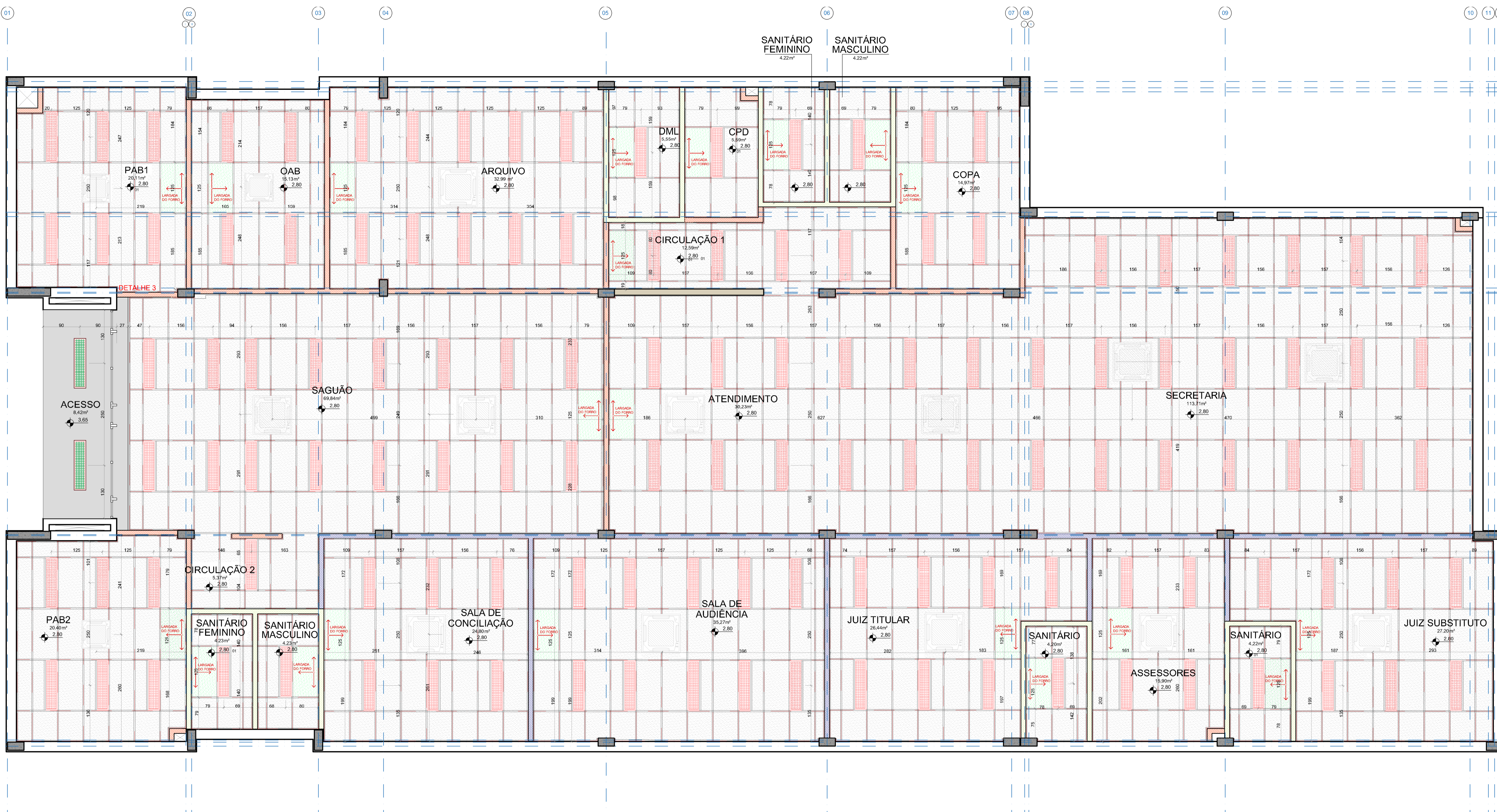

LEGENDA DA PLANTA DE FORRO:

SÍMBOLO	DESCRIÇÃO	QUANT.
[Linha tracejada verde]	INÍCIO DA PAGINAÇÃO DO FORRO	
[Retângulo rosa]	LUMINÁRIA DE EMBUTIR, PADRÃO REFERENCIAL LUMICENTER GAA11 - E232, LÂMPADA FLUORESCENTE TUBULAR T8 COM CONTROLE DE OFUSCAMENTO	125 UNIDADES
[Retângulo verde]	LUMINÁRIA DE SOBREPOR, PADRÃO REFERENCIAL LUMICENTER GAA11 - S232, LÂMPADA FLUORESCENTE TUBULAR T8 COM CONTROLE DE OFUSCAMENTO	2 UNIDADES
[Retângulo cinza claro]	AR CONDICIONADO CONFORME PROJETO ESPECÍFICO	15 UNIDADES
[Retângulo cinza médio]	FORRO DE FIBRA MINERAL 62.5x125cm	67,61 m ²
[Retângulo cinza escuro]	FECHAMENTO DE GESSO ACARTONADO COM PINTURA CINZA ASFALTO (P161) SUVINIL	5,65 m ²
[Retângulo cinza muito escuro]	SEM FORRO PINTURA ACRÍLICA NA COR CINZA ASFALTO (P161) SUVINIL	8,41m ²
[Linha tracejada vermelha]	PAREDES EXTERNAS EM ALVENARIA COM 25cm	
[Linha tracejada azul]	PAREDES EM GESSO ACARTONADO EM PLACAS VERDES RESISTENTE A UMIDADE	
[Linha tracejada amarela]	DIVISÓRIA ACÚSTICA DE GESSO ACARTONADO COM LA DE ROCHA	
[Linha tracejada laranja]	DIVISÓRIA SIMPLES DE GESSO ACARTONADO	
[Linha tracejada preta]	PAREDES INTERNAS EM ALVENARIA COM 15cm	

OBSERVAÇÕES:
 01- QUALQUER ALTERAÇÃO DE ALVENARIAS, ESQUADRIAS, ACABAMENTO EM GERAL DEVE SER CONFIRADO PELA EQUIPE DE PROJETO.
 02- CONFORME MEDIDA NO LOCAL, OS PROJETOS EXECUTIVOS DE FABRICAÇÃO E MONTAGEM DEVERÃO SER ADIQUADOS AOS LEVANTAMENTOS IN LOCO.
 03- ESTE DOCUMENTO É BASE PARA DESENVOLVIMENTO DE OUTROS PROJETOS, NÃO É VÁLIDO PARA A EXECUÇÃO DA OBRA SEM A CONCORDÂNCIA DA SANTINI E ROCHA ARQUITETOS E A LIBERDAÇÃO DA EQUIPE TÉCNICA DO TRIBUNAL REGIONAL DO TRABALHO.
 04- PARA A EXECUÇÃO DA OBRA, SUBMETER OS DESENHOS DE ARQUITETURA A UMA VERIFICAÇÃO DE CÁLULO ESTRUTURAL. EXCETO ENQUANTO A EMPRESA FORNECEDORA LHE APRESENTAR UM PROJETO DE FABRICAÇÃO, DESENHOS E CÁLULO DO TÍPO DE DIMENSIONAMENTO FINAL DE TODOS OS COMPONENTES.
 (ESPAÇO RESERVADO PARA OS CAMBÍOS)

REVISÃO	Nº	DATA	DESCRIÇÃO
REVISÃO	08	16/08/2016	SEPROJ: RETIRADA DE CORTINA METÁLICA E ALTERAÇÃO DE PISOS EXTERNOS PARA REDUÇÃO DE CUSTOS
REVISÃO	07	26/04/2016	REVISADO CONFORME APONTAMENTOS DO TRT
REVISÃO	06	25/04/2016	RETIRADOS GUARDA-CORPOS A PEDIDO DO TRT
REVISÃO	05	04/04/2016	REVISADO GUARDA-CORPOS E CORRIMAOS CONFORME APONTAMENTOS DO TRT
REVISÃO	04	22/12/2015	ALTERADO PISO TÁTIL E CO01 A PEDIDO DO TRT
REVISÃO	03	09/12/2015	REVISADO NÍVEL DO PASEIO CONFORME APONTAMENTOS DO TRT
REVISÃO	02	09/12/2015	REVISADO CONFORME APONTAMENTOS DO TRT
EMISSÃO INICIAL	01	24/11/2015	EMITIDO PARA COMENTÁRIOS

TRIBUNAL REGIONAL DO TRABALHO DA 4ª REGIÃO
 SECRETARIA DE MANUTENÇÃO E PROJETOS
 FONE 051 3255-2483 / E-MAIL: semproj@tr4.jus.br
 AV. PRAIA DE BELAS, 1100 - PRÉDIO ANEXO ADMINISTRATIVO
 5º PAVIMENTO - ALA NORTE - PORTO ALEGRES

AUTOR DO PROJETO ARQUITETÔNICO

SANTINI E ROCHA ARQUITETOS

SANTINI E ROCHA ARQUITETOS SOCIEDADE SIMPLES LTDA
 RUA MOSTARDEIRO, 992 - CONJ. 03 - PORTO ALEGRES/B - BAIRRO INDEPENDÊNCIA - CEP 90340-000
 FONE 051 3332-6911
 CNPJ: 00.157.553/0001-45

RESPONSÁVEIS TÉCNICOS
 HENRIQUE ROCHA - ARQUITETO (GARANTIA)
 HENRIQUE CASTELLAN COSTAMELAN - ARQUITETO (GARANTIA)
 SÉRGIO ILLHA RAMOS - ARQUITETO (GARANTIA)

ESPECIALIDADE
 ARQUITETURA
 PROJETO EXECUTIVO

AUTOR DO PROJETO
 CICERO SANTINI E SILVA - ARQUITETO (GARANTIA)
 HENRIQUE ROCHA - ARQUITETO (GARANTIA)
 HENRIQUE CASTELLAN COSTAMELAN - ARQUITETO (GARANTIA)
 SÉRGIO ILLHA RAMOS - ARQUITETO (GARANTIA)

OBRA
PRÉDIO DA JT DE SÃO BORJA

ASSINATURA PROPRIETÁRIO

ASSINATURA AUTOR DO PROJETO

CONTEÚDO
 PLANTA DE FORRO

PRANCHA Nº
EXE07/16

DATA
 24/11/2015

ESCALA
 1/50

ARQUIVO DWG
 SBU.EXE.R08 - 30.jpg

Controlado digitalmente em 29/08/2016 às 14:37:30 por C:\Users\...
 Controlado digitalmente em 24/11/2015 às 14:37:30 por C:\Users\...
 Controlado digitalmente em 24/11/2015 às 14:37:30 por C:\Users\...

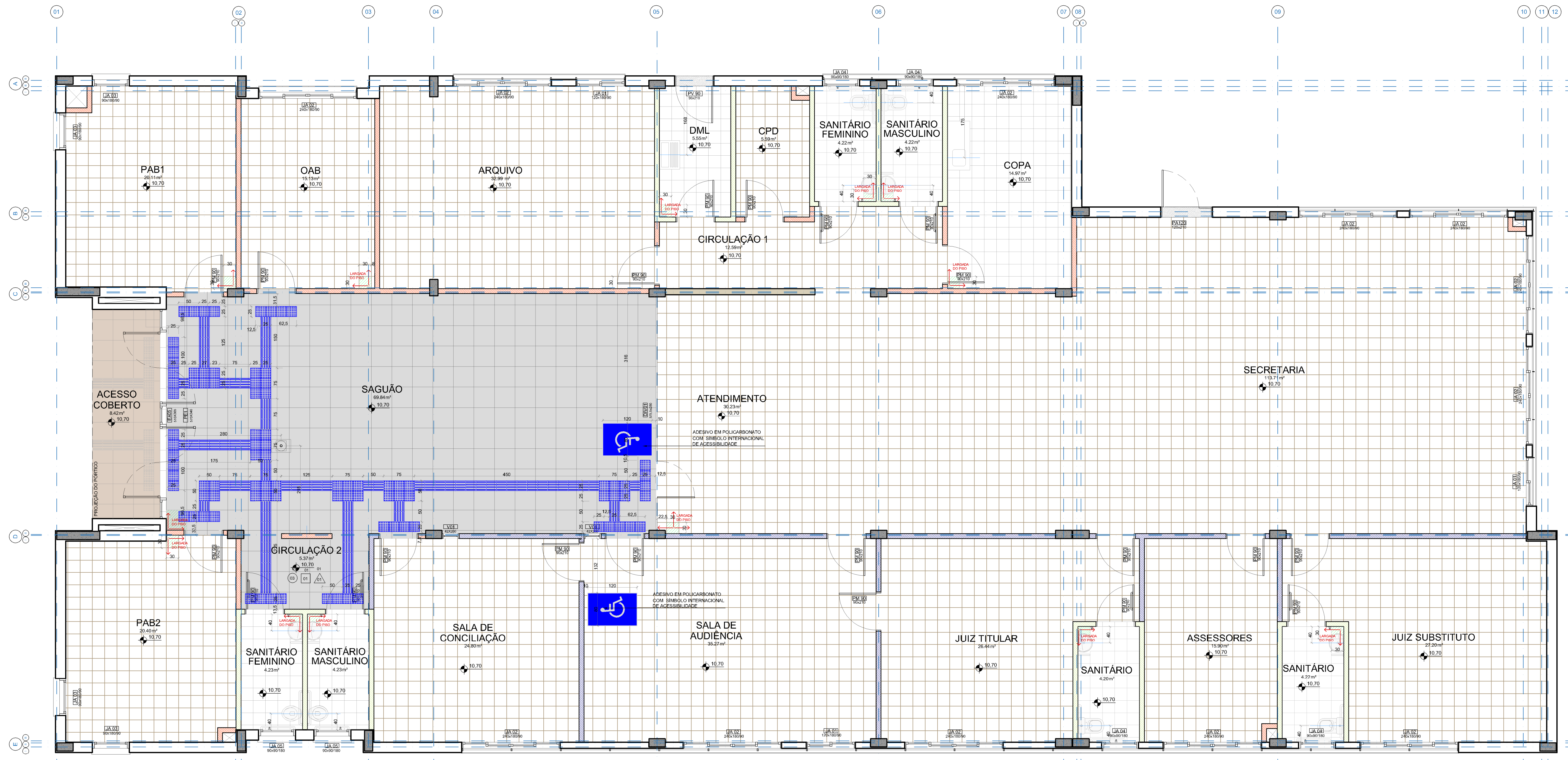

PLANTA DE PISO
ESCALA: 1/150

LEGENDA DA PLANTA DE PISO:

SÍMBOLO	DESCRIÇÃO
[Symbol]	INGÍO DA PAGINAÇÃO
[Symbol]	VINÍLICO EM PLACAS 30x30cm, e = 3.2mm
[Symbol]	PISO CERÂMICO DE 1ª QUALIDADE, PE4 TP 30X30cm COR BRANCO
[Symbol]	BASALTO LUSTRADO 46x46cm
[Symbol]	BASALTO LEVIGADO 46x46cm
[Symbol]	PISO PODOTÁTIL ALERTA INTERNO COLADO DE POLIESTER NA COR AZUL COM AS DIMENSÕES CONFORME NBR 9050
[Symbol]	PISO PODOTÁTIL DIRECIONAL INTERNO COLADO DE POLIESTER NA COR AZUL COM AS DIMENSÕES CONFORME NBR 9050
[Symbol]	PISO PODOTÁTIL DE ALERTA EXTERNO CIMENTÍCIO 25x25cm NA COR AMARELA COM AS DIMENSÕES CONFORME NBR 9050
[Symbol]	PISO PODOTÁTIL DIRECIONAL EXTERNO CIMENTÍCIO 25x25cm NA COR AMARELA COM AS DIMENSÕES CONFORME NBR 9050
[Symbol]	PAREDES EXTERNAS EM ALVENARIA COM 25cm
[Symbol]	PAREDES INTERNAS EM ALVENARIA COM 15cm
[Symbol]	PAREDES EM GESSO ACARTONADO EM PLACAS VERDES RESISTENTE A UMIDADE
[Symbol]	DIVISÓRIA ACÚSTICA DUPLA DE GESSO ACARTONADO COM LA DE ROCHA
[Symbol]	DIVISÓRIA SIMPLES DE GESSO ACARTONADO
[Symbol]	SOLEIRA DE BASALTO PORTAS EXTERNAS

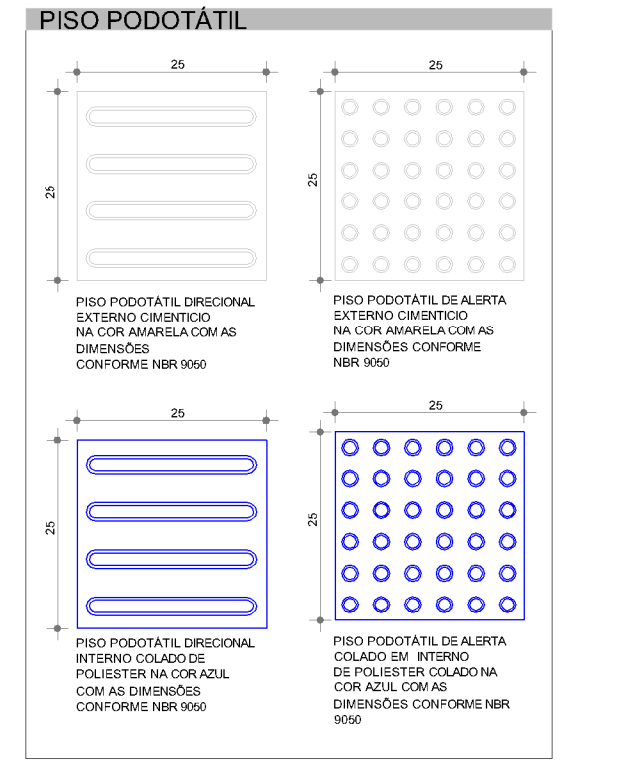

NOTAS GERAIS:
 (01) QUALQUER ALTERAÇÃO DE ALVENARIAS, ESQUADRIAS, ACABAMENTO EM GERAL DEVE SER CONFERIDO PELA EQUIPE DE PROJETO.
 (02) CONFERIR MEDIDAS NO LOCAL. OS PROJETOS EXECUTIVOS DE FABRICAÇÃO E MONTAGEM DEVEM SER ADEQUADOS AOS LEVANTAMENTOS IN LOCO.
 (03) ESTE DOCUMENTO É BASE PARA DESENVOLVIMENTO DE OUTROS PROJETOS. NÃO É VÁLIDO PARA A EXECUÇÃO DA OBRA SEM A CONCORDÂNCIA DA SANTIN E ROCHA ARQUITETOS E A LIBERAÇÃO DA FUJPE TÉCNICA DO TRIBUNAL REGIONAL DO TRABALHO.
 (04) PARA A EXECUÇÃO DA OBRA, SUBMETTER OS DESENHOS DE ARQUITETURA A UMA VERIFICAÇÃO DE CÁLCULO ESTRUTURAL E/OU EXIGIR DA EMPRESA FORNECEDORA A APRESENTAÇÃO DE UM PROJETO DE FABRICAÇÃO, DESENHOS E CÁLCULOS, COM O DIMENSIONAMENTO FINAL DE TODOS OS COMPONENTES. (ESPAÇO RESERVADO PARA OS CARIMBOS)

REVISÃO	Nº	DATA	DESCRIÇÃO
REVISÃO	08	16/06/2016	SEPROJ: RETIRADA DE CORTINA METÁLICA E ALTERAÇÃO DE PISOS EXTERNOS PARA REDUÇÃO DE CUSTOS
REVISÃO	07	26/04/2016	REVISADO CONFORME APONTAMENTOS DO TRT
REVISÃO	06	25/04/2016	RETIRADOS GUARDA-CORPOS A PEDIDO DO TRT
REVISÃO	05	04/04/2016	REVISADO GUARDA-CORPOS E CORRIMÕES CONFORME APONTAMENTOS DO TRT
REVISÃO	04	22/12/2015	ALTERADO PISO TÁTIL E CO01 A PEDIDO DO TRT
REVISÃO	03	09/12/2015	REVISADO NÍVEL DO PASSEIO CONFORME APONTAMENTOS DO TRT
REVISÃO	02	09/12/2015	REVISADO CONFORME APONTAMENTOS DO TRT
EMISSIONAL	01	24/11/2015	EMITIDO PARA COMENTÁRIOS

CONTRATANTE
TRIBUNAL REGIONAL DO TRABALHO DA 4ª REGIÃO
 SECRETARIA DE MANUTENÇÃO E PROJETOS
 FONE 51 3255-2483 / E-MAIL: sempro@tr4.jus.br
 AV. PRAIA DE BELAS, 1100 - PRÉDIO ANEXO ADMINISTRATIVO
 5º PAVIMENTO - ALA NORTE - PORTO ALEGRES

AUTOR DO PROJETO ARQUITETÔNICO

CONTRATADA
SANTINI E ROCHA ARQUITETOS SOCIEDADE SIMPLES LTDA
 RUA MOSTARDEIRO, 992 - CONJ. 03 - PORTO ALEGRES/RS - BAIRRO INDEPENDÊNCIA - CEP 90430-000
 FONE 51 3352-6911
 CNPJ: 90.157.553/0001-45

COORDENAÇÃO TÉCNICA	RESPONSÁVEIS TÉCNICOS	ESPECIALIDADE	AUTOR DO PROJETO	ARQUITETURA PROJETO EXECUTIVO
CICERO SANTINI E SILVA ARQUITETO - GARABETTA	HENRIQUE ROCHA ARQUITETO - GARABETTA HENRIQUE CASTELLAN COSTAMILAN ARQUITETO - GARABETTA SÉRGIO ILLHA RAMOS ARQUITETO - GARABETTA	ARQUITETURA PROJETO EXECUTIVO	CICERO SANTINI E SILVA ARQUITETO - GARABETTA HENRIQUE ROCHA ARQUITETO - GARABETTA HENRIQUE CASTELLAN COSTAMILAN ARQUITETO - GARABETTA SÉRGIO ILLHA RAMOS ARQUITETO - GARABETTA	CICERO SANTINI E SILVA ARQUITETO - GARABETTA HENRIQUE ROCHA ARQUITETO - GARABETTA HENRIQUE CASTELLAN COSTAMILAN ARQUITETO - GARABETTA SÉRGIO ILLHA RAMOS ARQUITETO - GARABETTA

OBRA	PRÉDIO DA JT DE SÃO BORJA		
ENDEREÇO	RUA CORONEL APARÍCIO MARIENSE DA SILVA, 1470		
CONTEÚDO	PLANTA DE PISO	PRANCHAS Nº	EXE08/16
DATA	24/11/2015	ESCALA	1/50
		ARQUIVO DWG	SIL/EXE/ROB - Sppj

SANITÁRIOS PÚBLICOS

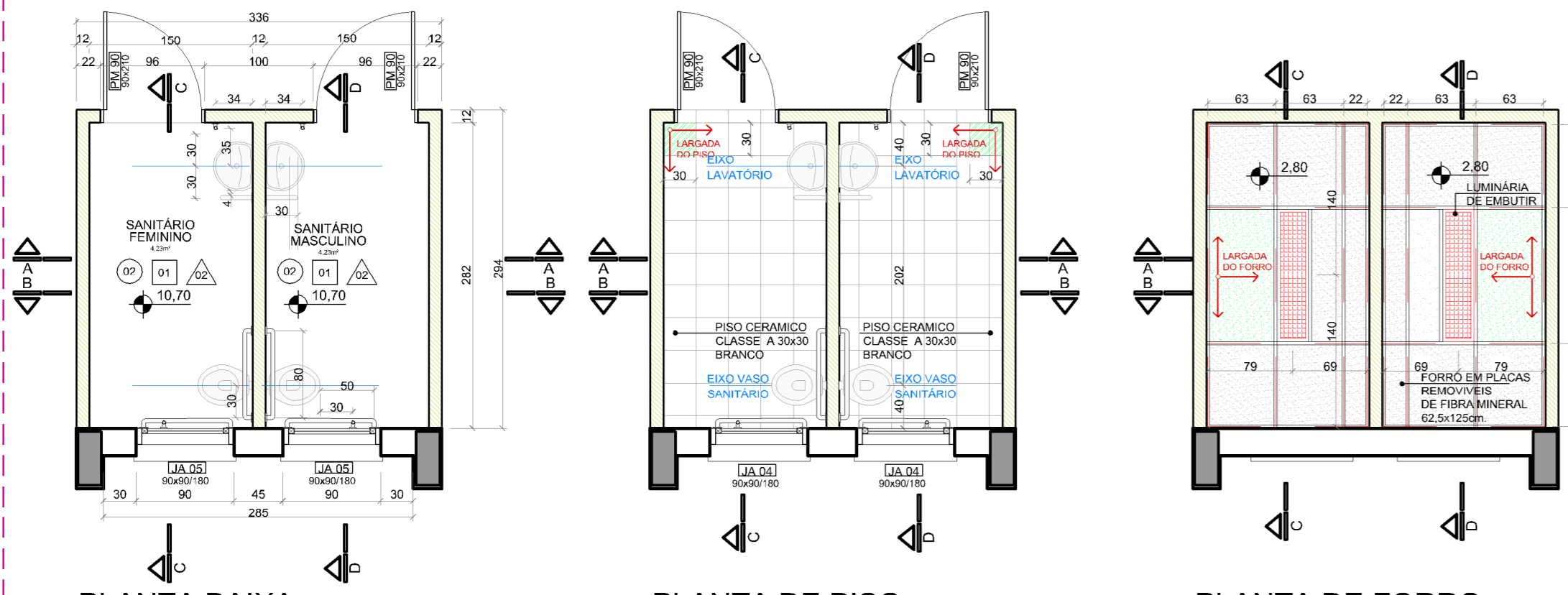

SANITÁRIOS SERVIDORES

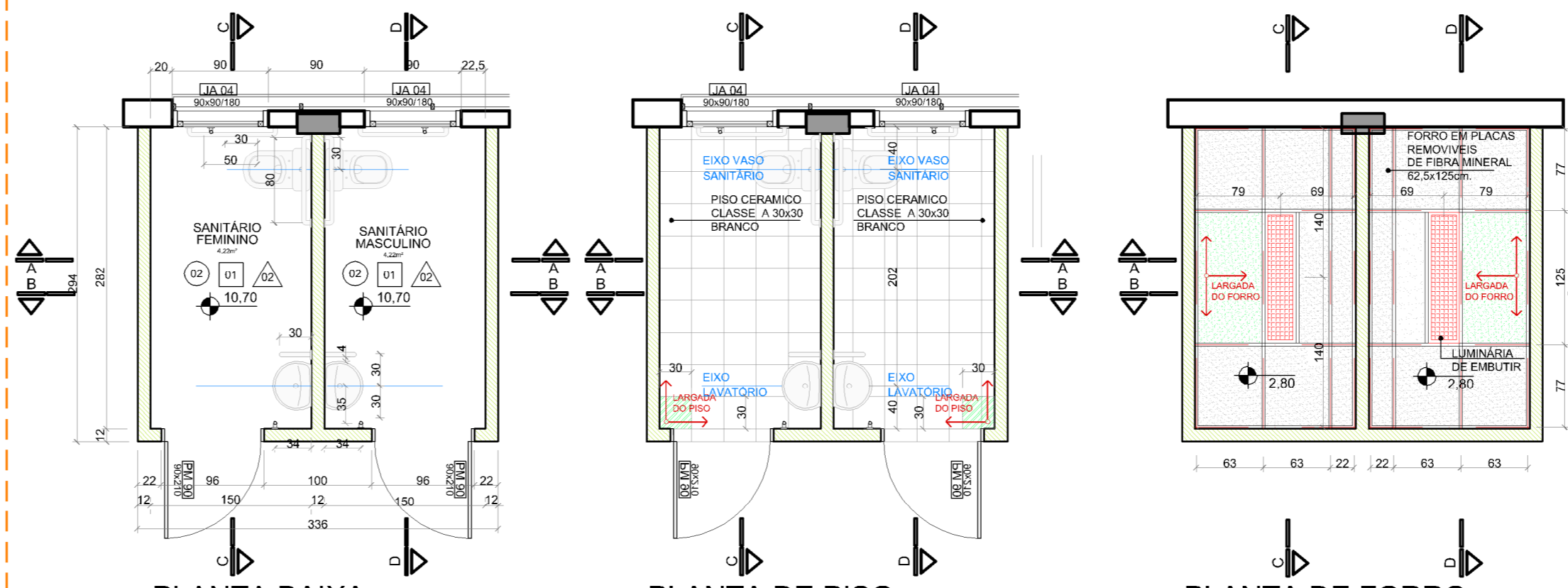

LEGENDA

PISOS	
SÍMBOLO	DESCRIÇÃO
01	VINÍLICO EM PLACAS 30x30cm, e = 3.2mm
02	CERÂMICA CLASSE A, PEI-4, 33x33cm COR BRANCO

FORRO	
SÍMBOLO	DESCRIÇÃO
01	FORRO MINERAL, PLACAS 625x1250x15mm

REVESTIMENTO DAS PAREDES	
SÍMBOLO	DESCRIÇÃO
01	PINTURA ACRILICA COM ACABAMENTO ACETINADO NA COR PALHA
02	CERÂMICA CLASSE A, PEI-4, 33x33cm COR BRANCO ATÉ O FORRO

SIMBOLOGIA	
[Símbolo]	PAREDES INTERNAS EM ALVENARIA COM 15cm
[Símbolo]	PAREDES EXTERNAS EM ALVENARIA COM 25cm
[Símbolo]	PAREDES EM GESSO ACARTONADO EM PLACAS VERDES RESISTENTE A UMIDADE
[Símbolo]	DIVISÓRIA DE GESSO ACARTONADO SIMPLES

observações:
TODAS AS PAREDES EM GESSO DEVEM IR ATÉ A LAJE.

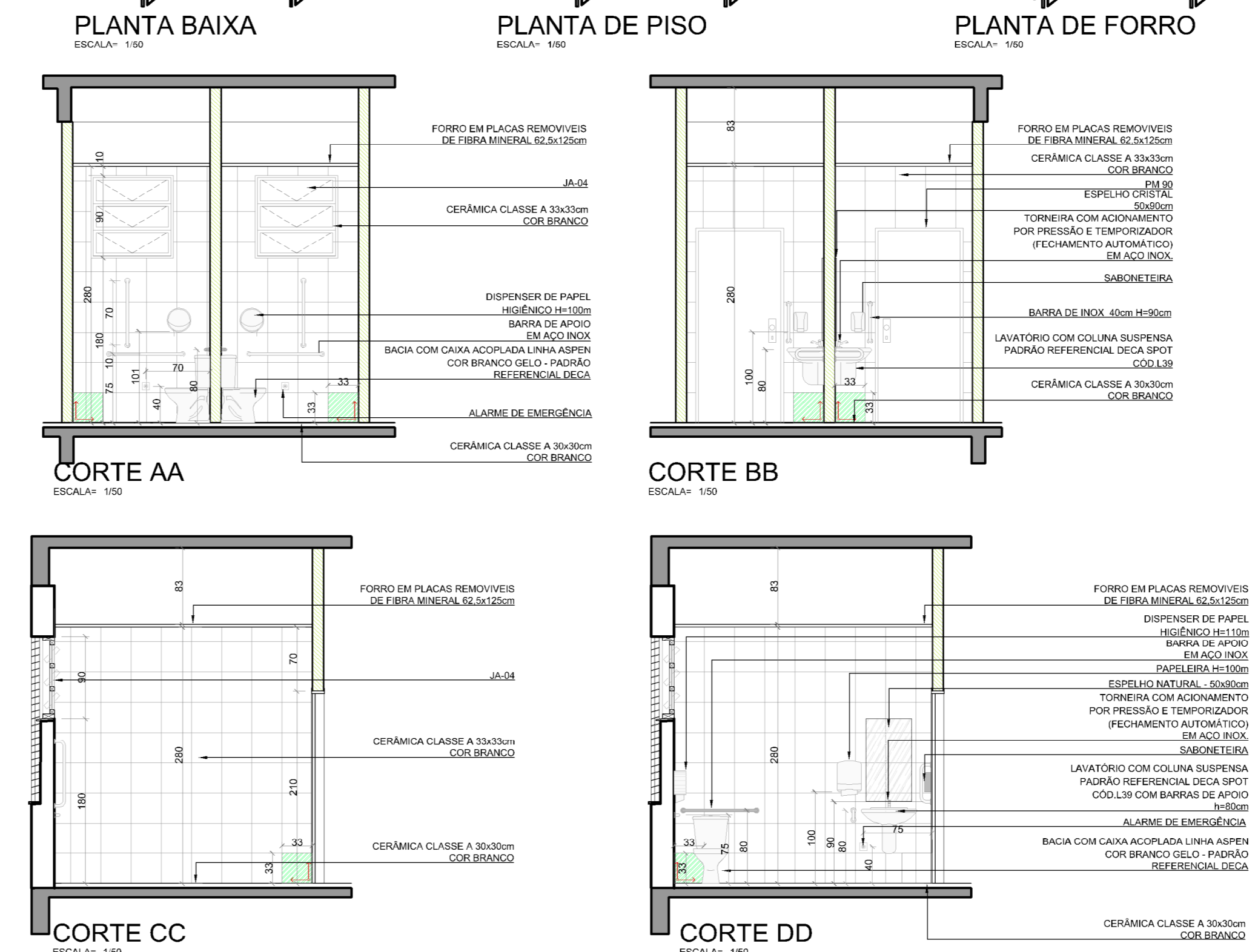
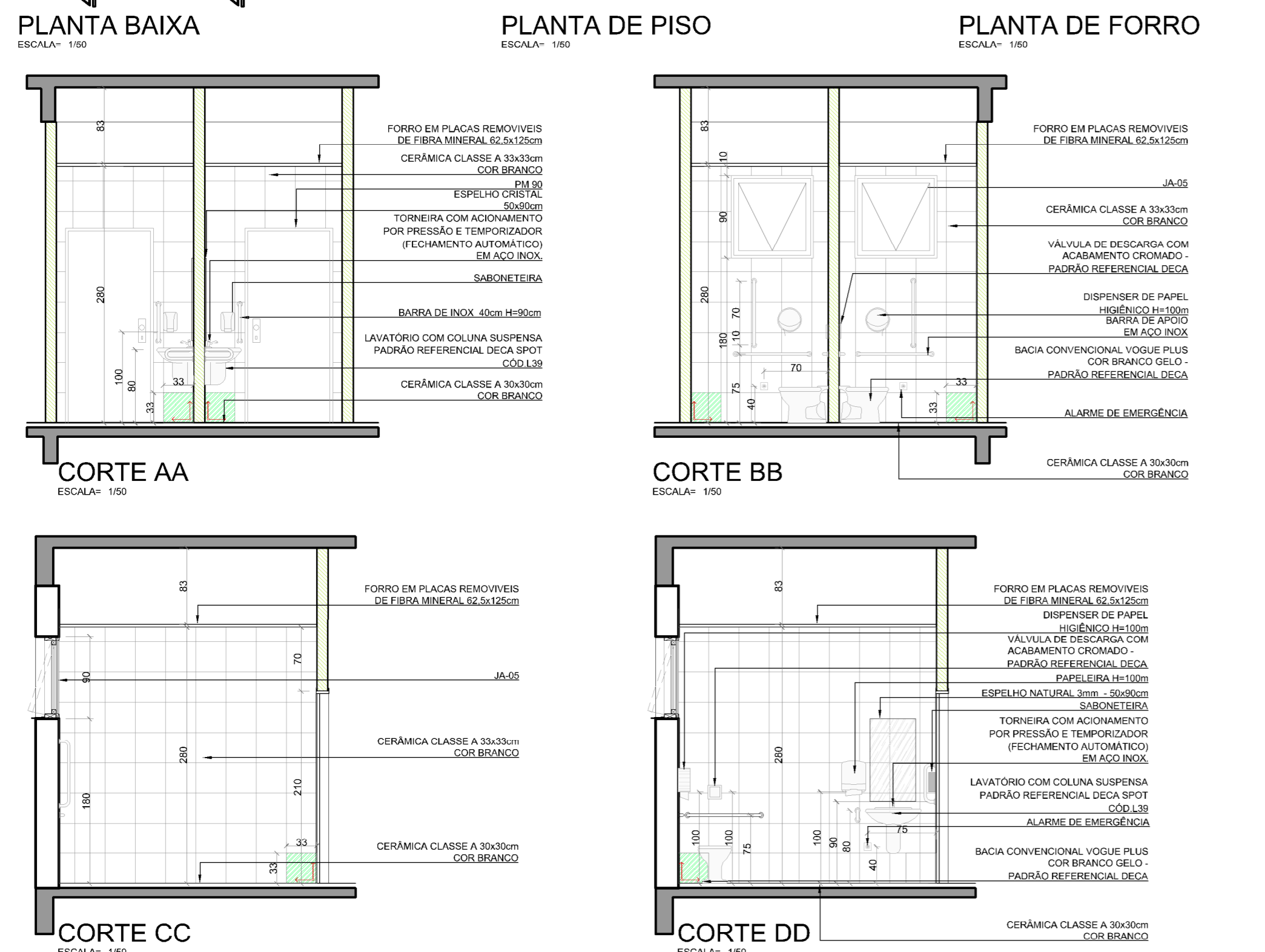

LEGENDA EQUIPAMENTOS

SÍMBOLO	DESCRIÇÃO	QUANT.
[Símbolo]	BACIA CONVENCIONAL COR BRANCO GELO PADRÃO REFERENCIAL DECA VOGUE PLUS COD:P19 - LINHA CONFORTO	2 UNIDADES
[Símbolo]	VALVULA DE DESCARGA COM ACABAMENTO CRIMADO - PADRÃO REFERENCIAL DECA	2 UNIDADES
[Símbolo]	BACIA COM CAIXA ACOPLADA COR BRANCO GELO PADRÃO REFERENCIAL DECA ASPEN COD:P790	4 UNIDADES
[Símbolo]	LAVATORIO COM COLUNA SUSPensa PADRÃO REFERENCIAL DECA SPOT COD:L39	6 UNIDADES
[Símbolo]	TORNEIRA COM ACIONAMENTO POR PRESSÃO E TEMPORIZADOR (FECHAMENTO AUTOMÁTICO) EM AÇO INOX SABONETEIRA	6 UNIDADES
[Símbolo]	BARRA DE APOIO DE AÇO INOX 80cm	12 UNIDADES
[Símbolo]	BARRA DE APOIO DE AÇO INOX 70cm	8 UNIDADES
[Símbolo]	BARRA DE APOIO DE AÇO INOX 40cm	8 UNIDADES
[Símbolo]	BARRA DE APOIO DE AÇO INOX 30cm COM DOIS PONTOS DE FIXAÇÃO	8 UNIDADES
[Símbolo]	TALHEIRO DE CHAPA DE AÇO GALVANIZADO E FERRAMENTA A CHAVE - PADRÃO REF. JOFEL LINHA EPOXI	6 UNIDADES
[Símbolo]	SABONETEIRA PLÁSTICA - PADRÃO REF. JOFEL LINHA MODELO POPULAR	6 UNIDADES
[Símbolo]	DISPENSER DE PAPEL HIGIÊNICO DE CHAPA DE AÇO GALVANIZADO COM BARRAS DE APOIO C/CHAVE - PADRÃO REF. JOFEL - LINHA EPOXI	6 UNIDADES
[Símbolo]	BACIA COM CAIXA ACOPLADA LINHA ASPEN COR BRANCO GELO - PADRÃO REFERENCIAL DECA	6 UNIDADES
[Símbolo]	ESPELHO NATURAL 30cm BORDA LAPIDADA RETA COLADO - 60x90cm	6 UNIDADES
[Símbolo]	ALARME DE EMERGENCIA INDIVIDUAL SEM FIO PADRÃO REF. TITAN ACESSEIBILIDADE COD:15	12 UNIDADES

SANITÁRIO JUIZ TITULAR

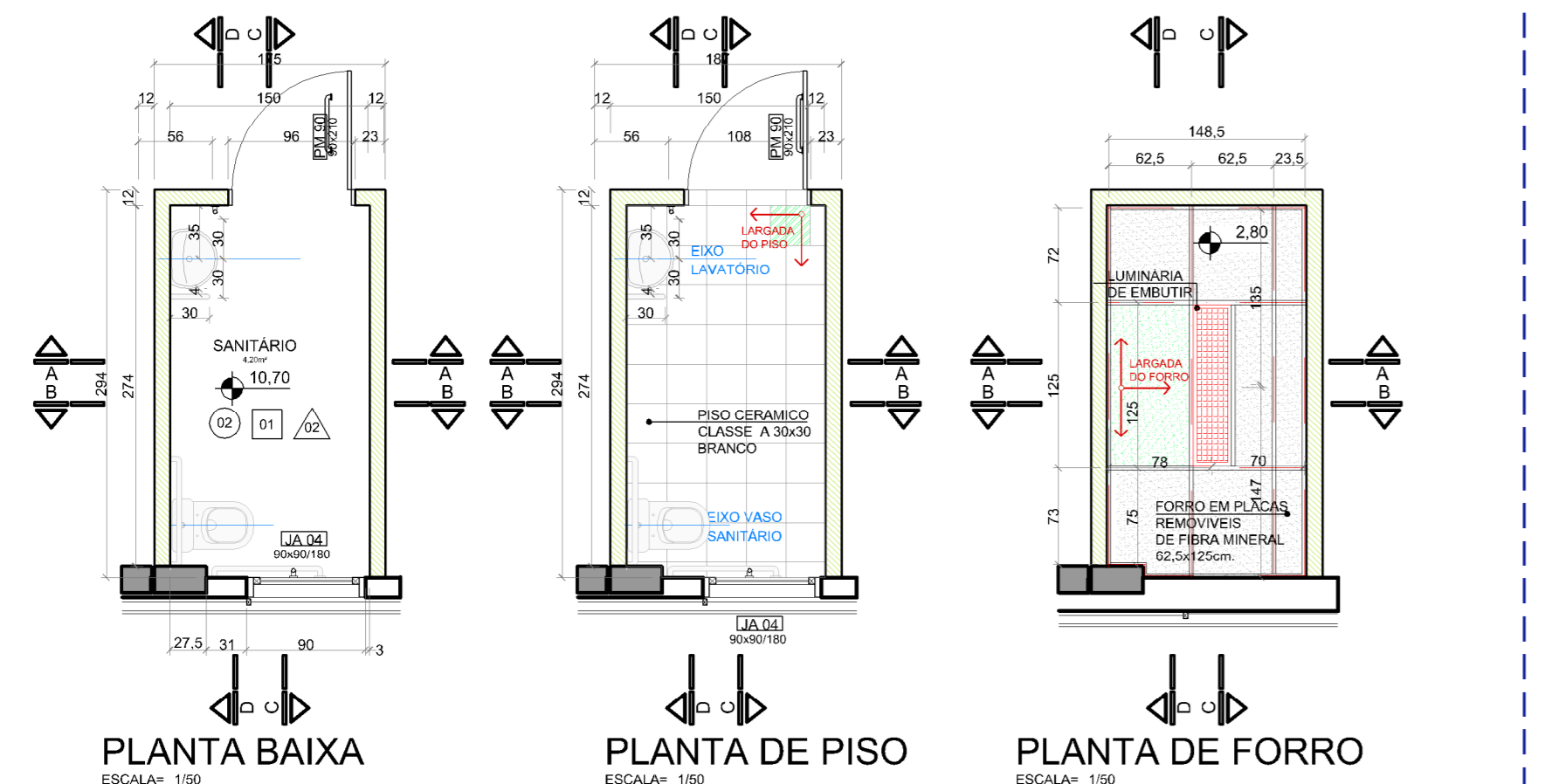

SANITÁRIO JUIZ SUBSTITUTO

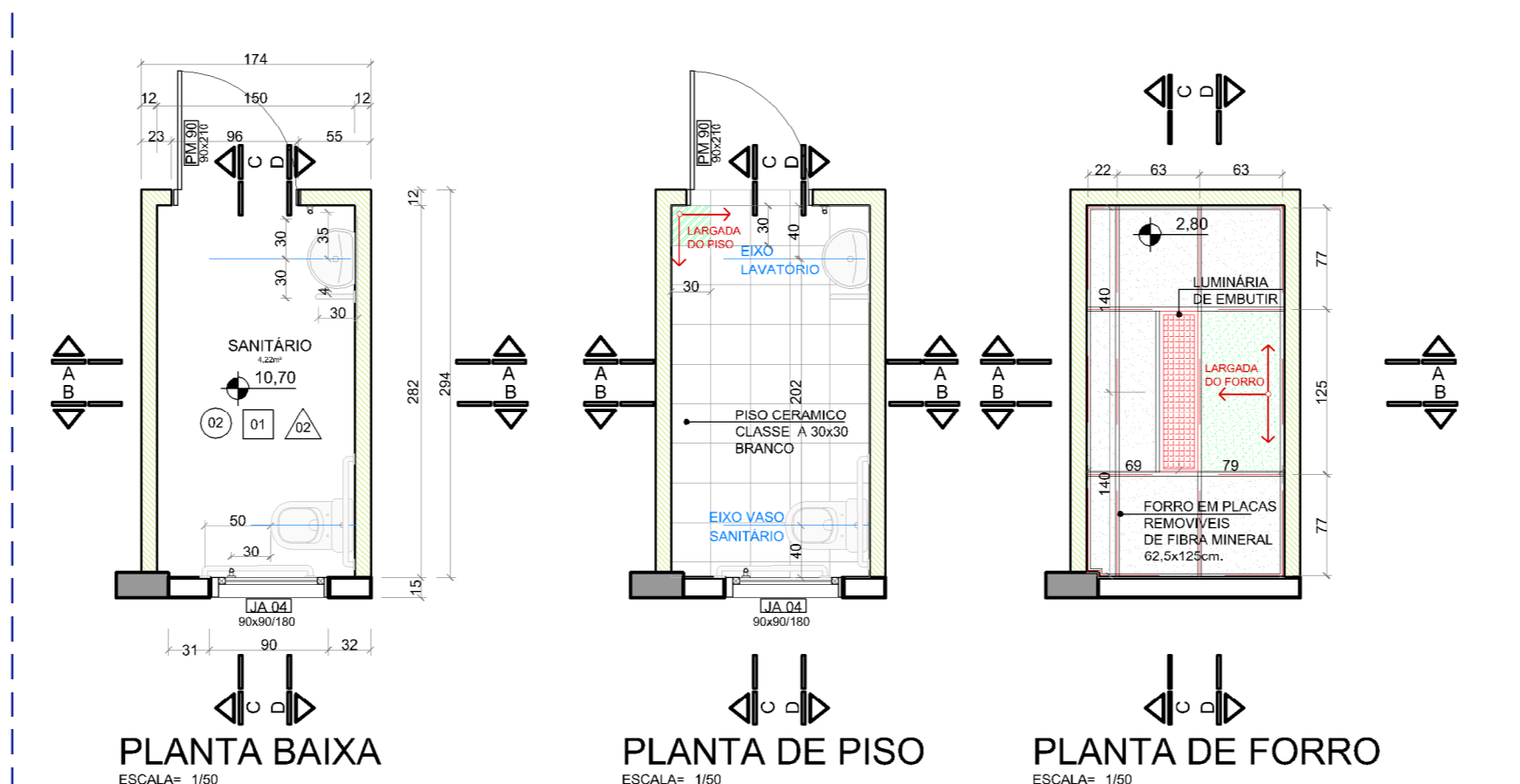

COPA

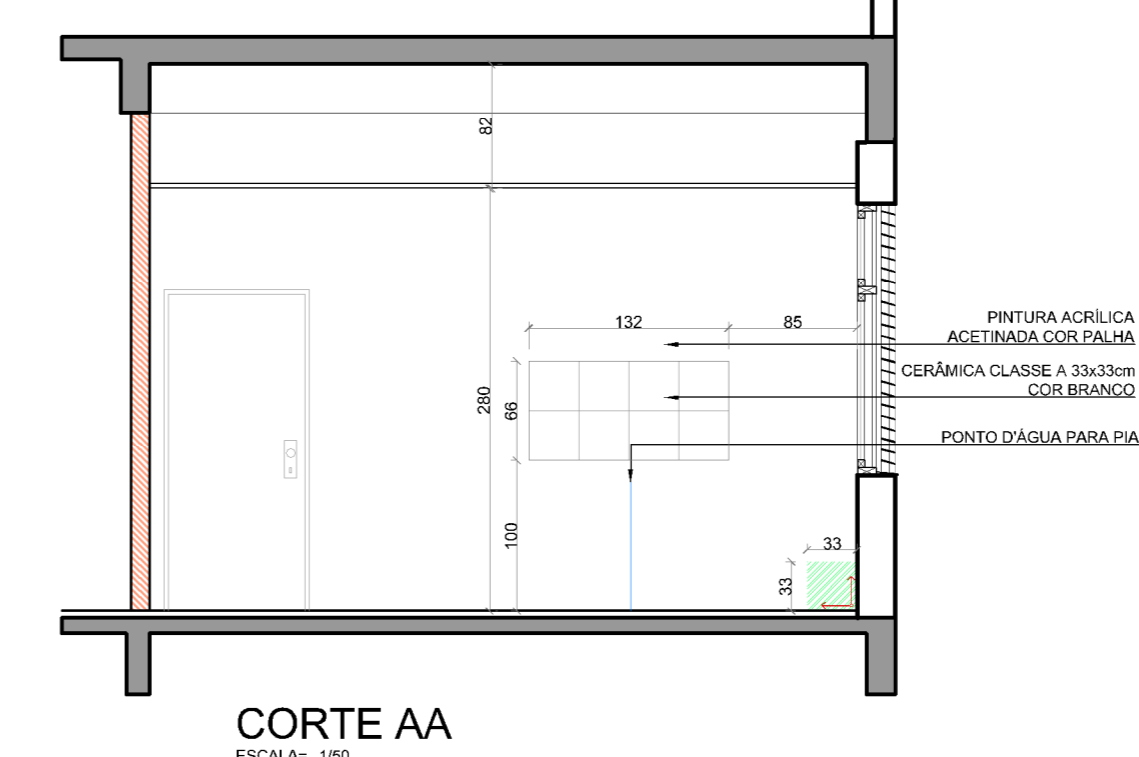
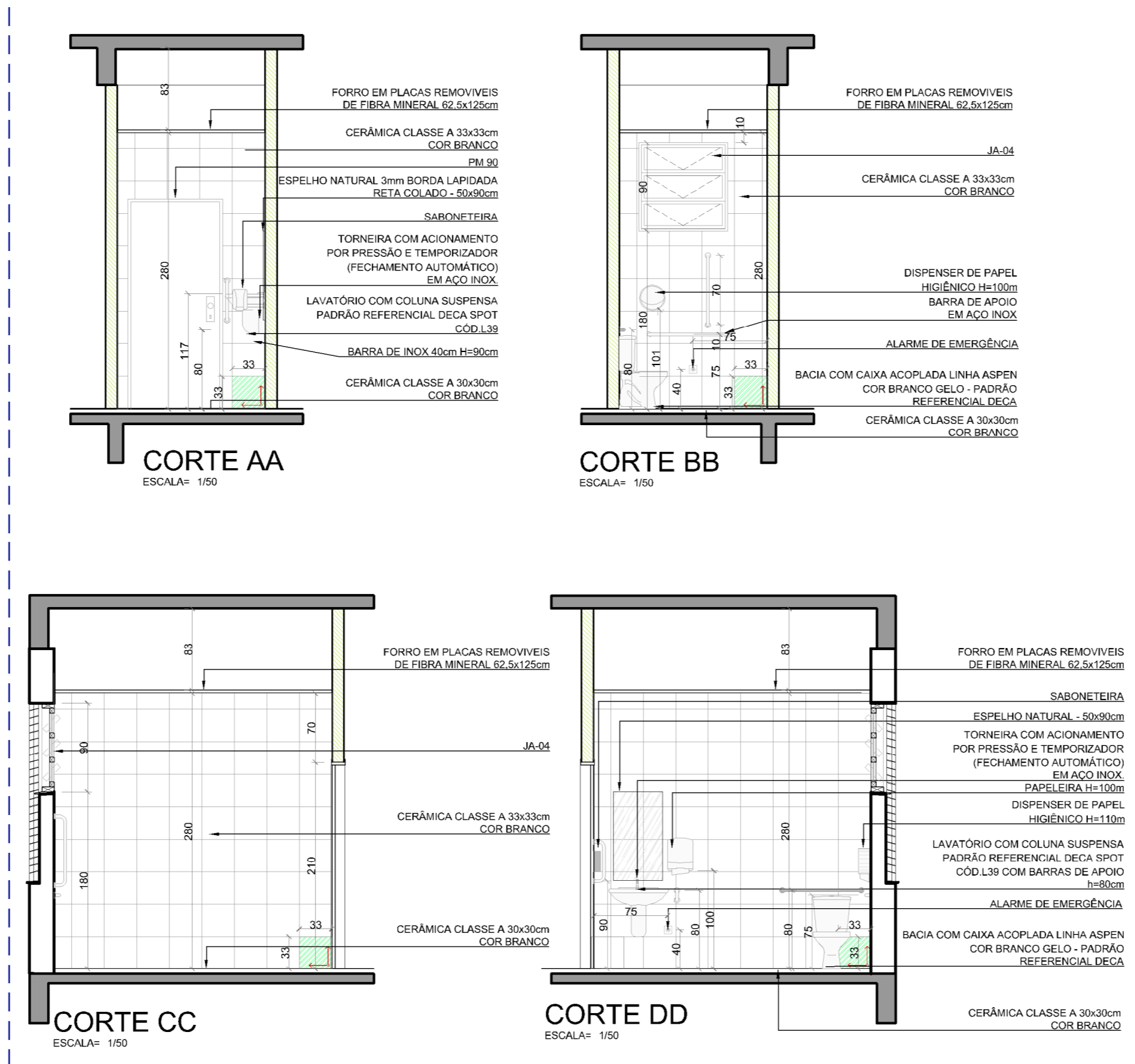
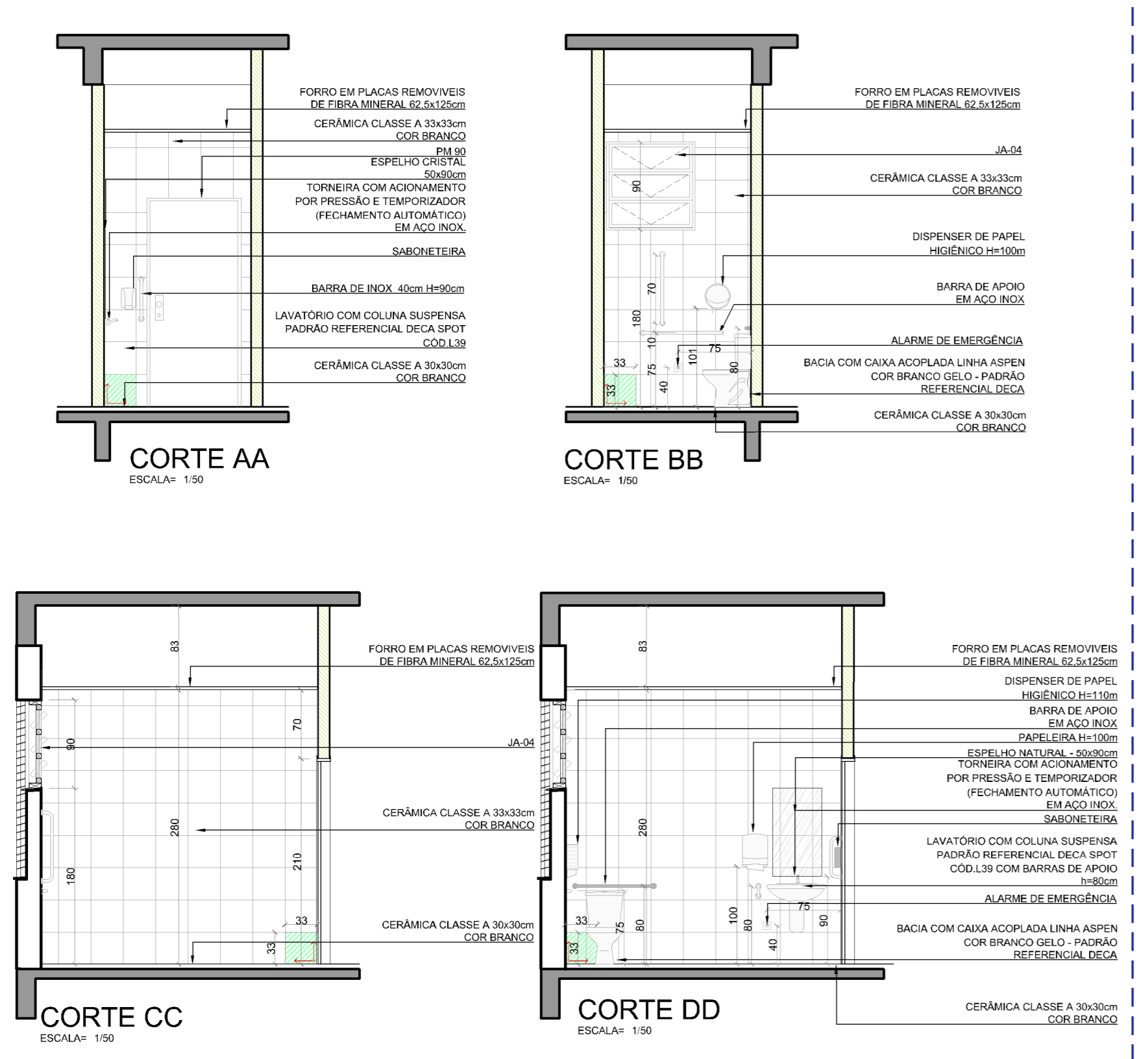
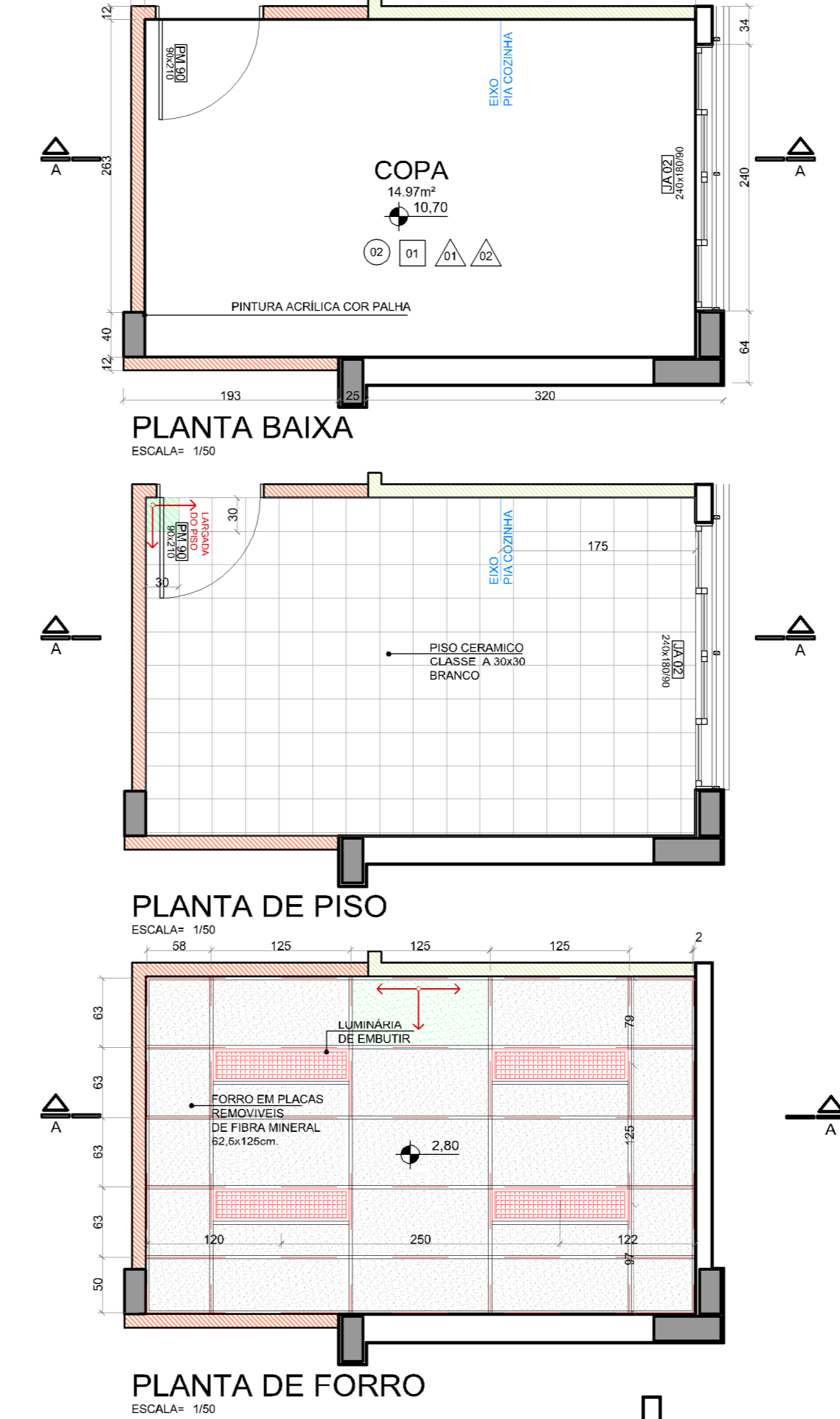

01. QUALQUER ALTERAÇÃO DE ALVENARIAS, ESQUADRIAS, ACABAMENTO EM GERAL DEVE SER CONFIRADO PELA EQUIPE DE PROJETO.
02. CONFERIR MEDIDAS NO LOCAL DOS PROJETOS ESPECÍFICOS DE FABRICAÇÃO E MONTAGEM DEVEM SER ADQUIRIDOS NOS LEVANTAMENTOS IN LOCAL.
03. ESTE DOCUMENTO É BASE PARA O ENVIO DE COTAS DE PROJETOS. NÃO VALERÁ PARA A EXECUÇÃO DA OBRA SEM A CONCORDANCIA DO SANTI E ROCHA ARQUITETOS E A LIBERACAO DO TRIBUNAL REGIONAL DO TRABALHO.
04. SE PARA A EXECUCAO DO PROJETO SUBMETTER O PROJETO PARA A COMISSAO DE CALCULO ESTRUTURAL DO EQUIPE DA EMPRESA FORNECEDORA A APRESENTACAO DE UM PROJETO DE FABRICAÇÃO DESENHOS E CALCULOS COM O DIMENSIONAMENTO FINAL DE TODOS OS COMPONENTES. (ESPAÇO RESERVADO PARA OS CAMBIOS)

REVISÃO	Nº	DATA	DESCRIÇÃO
REVISÃO	08	16/06/2016	SEPROJ. RETIRADA DE CORTINA METÁLICA E ALTERAÇÃO DE PISOS EXTERNOS PARA REDUÇÃO DE CUSTOS
REVISÃO	07	28/04/2016	REVISADO CONFORME APONTAMENTOS DO TRT
REVISÃO	06	25/04/2016	RETRADOS GUARDA-CORPOS E PEDITO DO TRT
REVISÃO	05	04/04/2016	REVISADO GUARDA-CORPOS E CORNARÇOS CONFORME APONTAMENTOS DO TRT
REVISÃO	04	22/12/2015	ALTERADO PISO TATIL E COOI A PEDIDO DO TRT
REVISÃO	03	09/12/2015	REVISADO NÍVEL DO PASSEIO CONFORME APONTAMENTOS DO TRT
REVISÃO	02	09/12/2015	REVISADO CONFORME APONTAMENTOS DO TRT
EMIÇÃO INICIAL	01	24/11/2015	EMITIDO PARA COMENTÁRIOS
REVISÃO	Nº	DATA	

CONTRATANTE
TRIBUNAL REGIONAL DO TRABALHO DA 4ª REGIÃO
SECRETARIA DE MANUTENÇÃO E PROJETOS
FONE: 051 3255-24811 - E-MAIL: santirj@trt4a.jf.br
AV. PRAIA DE BELAS, 1100 - PRÉDIO ANEXO ADMINISTRATIVO
5º PAVIMENTO - ALA NORTE - PORTO ALEGRES

AUTOR DO PROJETO ARQUITETÔNICO

CONTRATADA
SANTINI E ROCHA ARQUITETOS SOCIEDADE SIMPES LTDA
RUA MOSTARDEIRO, 992 - CONJ. 03 - PORTO ALEGRES - BARRIO INDEPENDÊNCIA - CEP 90430-000
FONE: 051 3255-24811 - E-MAIL: santini@trt4a.jf.br
CNPJ: 09.187.553/0001-45

COORDENAÇÃO TÉCNICA
CICERO SANTINI E SILVA
ARQUITETO 157436128

RESPONSÁVEIS TÉCNICOS
HENRIQUE ROCHA ARQUITETO 157436128
HENRIQUE CASTELLAN COSTAMILAN ARQUITETO 160699784
SÉRGIO ILLHA RAMOS ARQUITETO 160699784

OBJETO DO PROJETO
PRÉDIO DA JT DE SÃO BORJA

ASSINATURA PROPRIETÁRIO
ASSINATURA AUTOR DO PROJETO

ENDEREÇO
RUA CORNELIANO MARIENSE DA SILVA, 1410

CONTÉUDO
DESENVOLVIMENTO DAS ÁREAS MOLHADAS

DATA
24/11/2015

ESCALA
1/50

FRANCA
EXE09/16

ARGUÍDO DWG
BR-ESE R04 - Rev01

Documento eletrônico emitido em 23/02/2016 às 13:43:17h. Documento assinado digitalmente em 24/11/2015 às 15:27:56h. Documento assinado digitalmente em 24/11/2015 às 15:27:56h.

JA 01

JANELA DE ALUMÍNIO ACABAMENTO ANODIZADO PRETO - REF. BELMETAL LINHA SMART, ALCOA LINHA GOLD OU SIMILAR - FECHO MANUAL TIPO PUNHO EM ALUMÍNIO NA COR PRETA - BRAÇO DE ALUMÍNIO ANODIZADO PRETO REF. UDNIESE OU FERMAX TIPO CORRER 4 FOLHAS COM DUAS BANDEIRAS DE TOMBAR E CAXILHOS DE 70mm (BS-70) FECHO TIPO CONHA REF. UDNIESE VIDRO: ESPESURA 4mm LISO E INCOLOR LOCAL: SALA DE AUDIÊNCIA, ARQUIVO E SECRETARIA DIMENSÕES: 120x180/90 QUANTIDADE: 3 UNIDADES

PLANTA BAIXA

VISTA

CORTE AA

JA 02

JANELA DE ALUMÍNIO ACABAMENTO ANODIZADO PRETO - REF. BELMETAL LINHA SMART, ALCOA LINHA GOLD OU SIMILAR TIPO DE CORRER 4 FOLHAS COM DUAS BANDEIRAS DE TOMBAR E CAXILHOS DE 70mm (BS-70) FECHO TIPO CONHA REF. UDNIESE VIDRO: ESPESURA 4mm LISO E INCOLOR LOCAL: CONFORME PLANTA EXECUTIVA (EXE 02) DIMENSÕES: 240x180/90 QUANTIDADE: 12 UNIDADES

PLANTA BAIXA

VISTA

CORTE AA

JA 03

JANELA DE ALUMÍNIO COM ACABAMENTO ANODIZADO PRETO TIPO MAXIMAR - REF. BELMETAL LINHA SMART, ALCOA LINHA GOLD OU SIMILAR - FECHO MANUAL TIPO PUNHO EM ALUMÍNIO NA COR PRETA - BRAÇO DE ALUMÍNIO ANODIZADO PRETO REF. UDNIESE OU FERMAX TIPO CORRER 4 FOLHAS COM DUAS BANDEIRAS DE TOMBAR E CAXILHOS DE 70mm (BS-70) FECHO TIPO CONHA REF. UDNIESE TIPO MAXIMAR: 1 FOLHA COM BANDEIRA DE TOMBAR E CAXILHOS DE 70mm (BS-70) TIPO MAXIMAR: 3 FOLHAS (ÂNGULO DE ABERTURA 45°) - REF. EBEL LINHA ELEGANCE VIDROS: ESPESURA 4mm DO TIPO MINI BOREAL LOCAL: SANTÁRIOS JUIZES E SERVIDORES DIMENSÕES: 80x90 QUANTIDADE: 4 UNIDADES *GRANDE INTERNA FIKI EM ALUMÍNIO TUBULAR Ø20mm COM ALMA DE AÇO

PLANTA BAIXA

VISTA

CORTE AA

JA 04

JANELA DE ALUMÍNIO LINHA 20 COM ACABAMENTO ANODIZADO PRETO - FECHO MANUAL TIPO PUNHO EM ALUMÍNIO NA COR PRETA - BRAÇO DE ALUMÍNIO ANODIZADO PRETO REF. UDNIESE OU FERMAX TIPO CORRER 4 FOLHAS COM DUAS BANDEIRAS DE TOMBAR E CAXILHOS DE 70mm (BS-70) FECHO TIPO CONHA REF. UDNIESE TIPO MAXIMAR: 1 FOLHA COM BANDEIRA DE TOMBAR E CAXILHOS DE 70mm (BS-70) TIPO MAXIMAR: 3 FOLHAS (ÂNGULO DE ABERTURA 45°) - REF. EBEL LINHA ELEGANCE VIDROS: ESPESURA 4mm DO TIPO MINI BOREAL LOCAL: SANTÁRIOS JUIZES E SERVIDORES DIMENSÕES: 80x90 QUANTIDADE: 4 UNIDADES

PLANTA BAIXA

VISTA

CORTE AA

JA 05

JANELA DE ALUMÍNIO COM ACABAMENTO ANODIZADO PRETO TIPO MAXIMAR - REF. BELMETAL LINHA SMART, ALCOA LINHA GOLD OU SIMILAR - FECHO MANUAL TIPO PUNHO EM ALUMÍNIO NA COR PRETA - BRAÇO DE ALUMÍNIO ANODIZADO PRETO REF. UDNIESE OU FERMAX TIPO CORRER 4 FOLHAS COM DUAS BANDEIRAS DE TOMBAR E CAXILHOS DE 70mm (BS-70) FECHO TIPO CONHA REF. UDNIESE TIPO MAXIMAR: 1 FOLHA COM BANDEIRA DE TOMBAR E CAXILHOS DE 70mm (BS-70) TIPO MAXIMAR: 3 FOLHAS (ÂNGULO DE ABERTURA 45°) - REF. EBEL LINHA ELEGANCE VIDROS: ESPESURA 4mm DO TIPO MINI BOREAL LOCAL: SANTÁRIOS JUIZES E SERVIDORES DIMENSÕES: 80x90 QUANTIDADE: 4 UNIDADES

*GRANDE INTERNA FIKI EM ALUMÍNIO TUBULAR Ø20mm COM ALMA DE AÇO

PLANTA BAIXA

VISTA

CORTE AA

PM90

PORTA DE MADEIRA DO TIPO 80% MACIÇO COM ENQUADRAMENTO NO NÚCLEO E LÂMINAS EM CERDO COM ACABAMENTO EM PINTURA ESMALTE SINTÉTICO ACETINADO NA COR ÁREA PADRÃO SUYVINL MARCOS E GUARNIÇÕES EM MADEIRA DE 1ª QUALIDADE FECHADURA E MAÇANETAS EM ZAMAC - ACABAMENTO CROMADO ACETINADO. REF. CONJUNTO 6236 LINHA ARCHITECT LA FONTE. DESIGN M240 PAPAIZ OU SIMILAR LOCAL: CONFORME PLANTA EXECUTIVA (EXE10/16) DIMENSÕES: 80x210 QUANTIDADE: 12 UNIDADES

OBS: TODAS AS PORTAS PM90 DOS SANTÁRIOS TERÃO BARRAS DE APOIO FIXAS NA FOLHA

PLANTA BAIXA

VISTA

CORTE AA

V 01

VISOR FIXO DE ALUMÍNIO ANODIZADO PRETO VIDRO: LAMINADO 8mm LISO E INCOLOR LOCAL: SALA DE AUDIÊNCIA E SALA DE CONCILIAÇÃO DIMENSÕES: 42x200 QUANTIDADE: 2 UNIDADES

PLANTA BAIXA

VISTA

CORTE AA

PV90

PORTA DE ALUMÍNIO VENEZIADADA COM VIDRO FIXO ESTRUTURADA POR QUADRO DE TUBOS Ø40x1,20mm - COM ACABAMENTO ANODIZADO PRETO, VIDRO 4mm MINORRAL - FECHADURA CILINDRICA PRETA 2 VOLTAS, CASTELO MONORLOCO TRINCO REVERSÍVEL REF. 460 PAPAIZ, MAÇANETA E ESPELHO EM ZAMAC, COR PRETO REF. CONJUNTO 2235 LINHA METALLIQUE LA FONTE LOCAL: DMIL DIMENSÕES: 80x210 QUANTIDADE: 1 UNIDADE

PLANTA BAIXA

VISTA

CORTE AA

PA120

PORTA DE CHAPA DE ALUMÍNIO ESTRUTURADA POR QUADRO DE TUBOS Ø40x1,20mm COM ACABAMENTO ANODIZADO PRETO FECHADURA CILINDRICA PRETA 2 VOLTAS, CASTELO MONORLOCO TRINCO REVERSÍVEL REF. 460 PAPAIZ, MAÇANETA E ESPELHO EM ZAMAC, COR PRETO REF. CONJUNTO 2235 LINHA METALLIQUE LA FONTE LOCAL: SECRETARIA DIMENSÕES: 120x210 - FOLHAS DE 30cm E 90cm FOLHA DE 30 COM FECHO DE PISO QUANTIDADE: 1 UNIDADE

PLANTA BAIXA

VISTA

CORTE AA

EA05

PORTA DE ALUMÍNIO COM ACABAMENTO ANODIZADO PRETO TIPO VAI E VEM COM BANDEIRAS FIXAS - REF. BELMETAL LINHA IMPERIAL 3.5 E ALCOA LINHA GOLD CAXILHARIA COM PERIS DE 90x100mm - DEVERÃO SER PREVISTAS COLINAS DE ALUMÍNIO FIXAS NO PISO E NA LAJE PARA SUSTENTAÇÃO DA ESCADARIA PUXADOR TIPO ALÇA 80cm DE AÇO INOX EM AMBOS OS LADOS DA FOLHA VIDRO: LAMINADO 8mm LISO E INCOLOR LOCAL: ACESSO COBERTO DIMENSÕES: 510x850 QUANTIDADE: 1 UNIDADE

PLANTA BAIXA

VISTA

CORTE AA

DIV 01

DIVISÓRIA INTERNA DE VIDRO COM PELÍCULA JATEADA TIPO FIKI COM UMA PORTA DE GIRO EM VIDRO - COM MOLDA PARA PISO EM AÇO INOX REF. SOPRANO OU SIMILAR VIDRO: TEMPERADO 10mm PUXADOR TIPO ALÇA 30cm DE AÇO INOX EM AMBOS OS LADOS LOCAL: SECRETARIA DIMENSÕES: 575,8x260 - 5 FOLHAS FIXAS E UMA PORTA QUANTIDADE: 1 UNIDADE

PLANTA BAIXA

VISTA

CORTE AA

REVISÃO

REVISÃO	Nº	DATA	CONTÉUDO
REVISÃO	08	16/06/2016	SEPROJ: RETIRADA DE CORTINA METÁLICA E ALTERAÇÃO DE PISOS EXTERNOS PARA REDUÇÃO DE CUSTOS
REVISÃO	07	26/04/2016	REVISADO CONFORME APONTAMENTOS DO TRT
REVISÃO	06	25/04/2016	RETRADOS GUARDA-CORPOS A PEDIDO DO TRT
REVISÃO	05	04/04/2016	REVISADO GUARDA-CORPOS E CORRIMÕES CONFORME APONTAMENTOS DO TRT
REVISÃO	04	22/12/2015	ALTERADO PISO TÁTIL E COO1 A PEDIDO DO TRT
REVISÃO	03	09/12/2015	REVISADO NÍVEL DO PASSEIO CONFORME APONTAMENTOS DO TRT
REVISÃO	02	09/12/2015	REVISADO CONFORME APONTAMENTOS DO TRT
EMISSÃO INICIAL	01	24/11/2015	EMITIDO PARA COMENTÁRIOS
REVISÃO	Nº	DATA	

CONTRATANTE

TRIBUNAL REGIONAL DO TRABALHO DA 4ª REGIÃO
SECRETARIA DE MANUTENÇÃO E PROJETOS
FONE 051 3255-2483 / E-MAIL: smp@trt4.jus.br
AV. PRAIA DE BELAS, 1100 - PRÉDIO ANEXO ADMINISTRATIVO
5º PAVIMENTO - ALA NORTE - PORTO ALEGRES

CONTRATADA

SANTINI E ROCHA ARQUITETOS SOCIEDADE SIMPLS LTDA
RUA MOSTARDEIRO, 992 - CONJ. 03 - PORTO ALEGRES - BARRIO INDEPENDÊNCIA - CEP 90430-000
FONE 051 3332-6911
CNPJ: 06.157.553/0001-45

RESPONSÁVEL TÉCNICO

CÍCERO SANTINI E SILVA
HENRIQUE ROCHA
HENRIQUE CASTELLAN COSTAMLAN
BERGO LUIZ RAMOS

RESPONSÁVEL PROJETUAL

CÍCERO SANTINI E SILVA
HENRIQUE ROCHA
HENRIQUE CASTELLAN COSTAMLAN
BERGO LUIZ RAMOS

OBRA

PRÉDIO DA JT DE SÃO BORJA

RUA CORONEL AFONSO MARQUES DA SILVA, 470

CONTEÚDO

DETALHE DAS ESQUADRIAS

FRANCA Nº

EXE10/16

DATA

24/11/2015

ESCALA

1/25

ARQUIVO DWG

SU/EZE/RM - 16/06/16

PO 03

OS GRADIS SERÃO COMPOSTOS DE PAINÉIS DE AÇO TREFILADO E GALVANIZADO. A PORTES DE CHAPA GALVANIZADA. PADRÃO REFERENCIAL BELGO, SECURIFOR 3D. RECEBER PINTURA ELETROESTÁTICA EM POLIÉSTER NA COR PRETO E DEVEM TER UMA MALHA DE 7,62X1,27.
OS PORTES DEVEM SER GALVANIZADOS. RECEBER FOSFATIZAÇÃO, SEGUIDA DE PINTURA ELETROESTÁTICA EM POLIÉSTER NA COR PRETO. SUAS DIMENSÕES DEVERÃO DE 60X230CM.
A FIXAÇÃO DE SUA BASE DEVERÁ SER ATRAVÉS DE CHUMBAMENTO DIRETAMENTE NO SOLO. OS PORTÕES DE ACESSO DE SERÃO EXECUTADOS COM TRILHO INFERIOR. EMO GUIA E CORREDIÇA SUPERIOR SERÃO DOTADOS DE ACIONAMENTO ELETROMECÂNICO COM CONTROLE A DISTÂNCIA.
DIMENSÕES: 2810X220
QUANTIDADE: 1 UNIDADE



DETALHE GRADES E PORTÕES

PO 01

PORTÃO COM UMA PORTA DE ABRIR COM O MESMO PADRÃO DO "PO3"
PADRÃO REFERENCIAL BELGO, SECURIFOR 3D.
DIMENSÕES: 265X220 - PORTA 110X220
QUANTIDADE: 1 UNIDADE

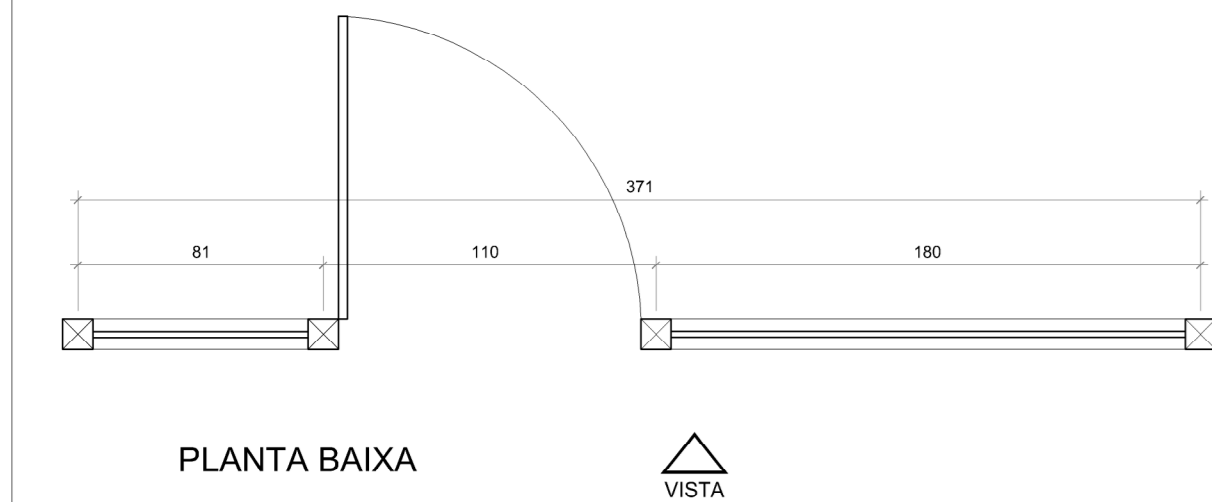

DETALHE PORTÃO

PO 02

PORTÃO FIXO COM O MESMO PADRÃO DO "PO3"
PADRÃO REFERENCIAL BELGO, SECURIFOR 3D.
DIMENSÕES: 390X220 - PORTA 110X220
QUANTIDADE: 1 UNIDADE

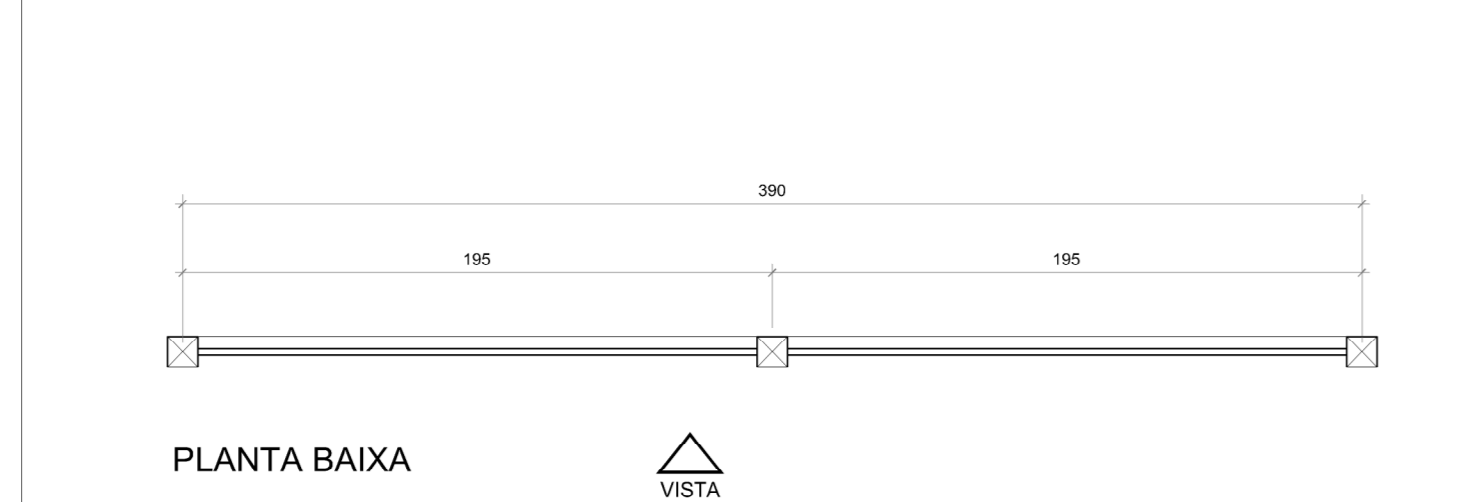

DETALHE GRADE FIXA

CO 03

CORRIMÃO EM AÇO GALVANIZADO COM PINTURA ELETROESTÁTICA NA COR GRAFITE RAL7024
ESTRUTURA TUBULAR Ø40mm
FIXAÇÃO DIRETAMENTE NO PISO COM CHUMBADORES
QUANTIDADE: 2 UNIDADES

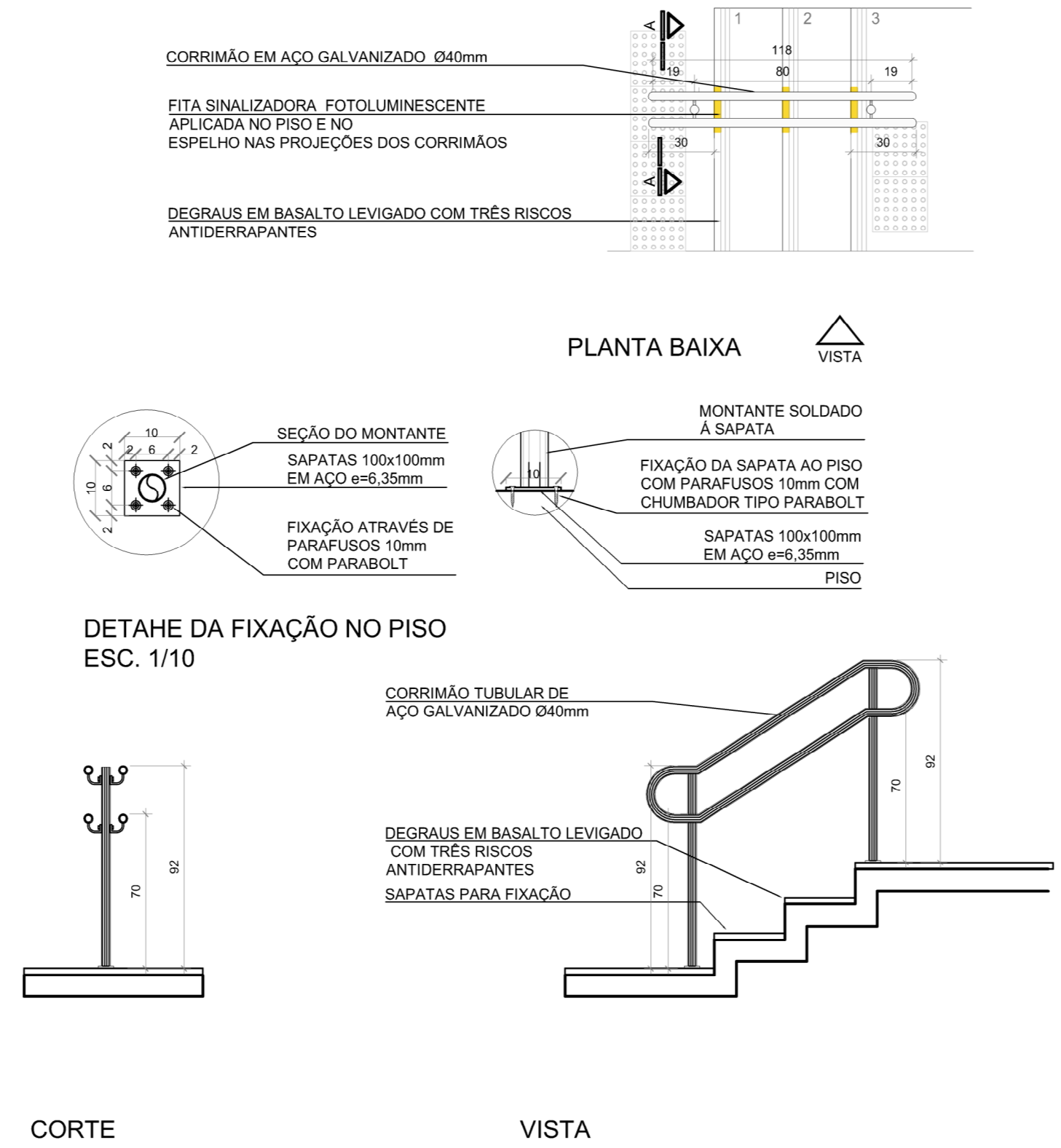

DETALHE CORRIMÃO ESCADA

CO 04

CORRIMÃO EM AÇO GALVANIZADO COM PINTURA ELETROESTÁTICA NA COR GRAFITE RAL7024 ESTRUTURA TUBULAR Ø40mm
FIXAÇÃO DIRETAMENTE NA MURETA COM CHUMBADORES
QUANTIDADE: 1 UNIDADE

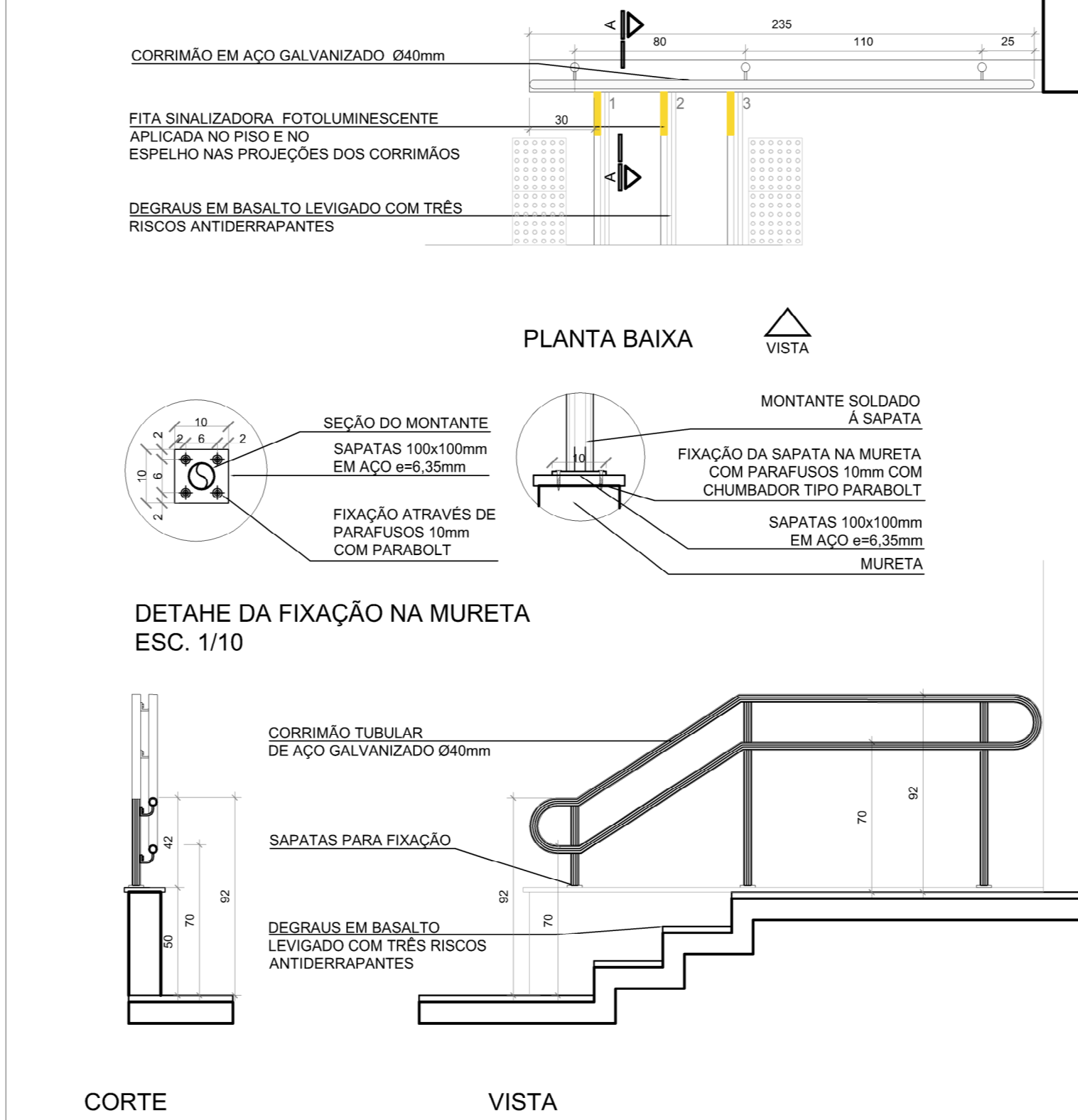

DETALHE CORRIMÃO ESCADA

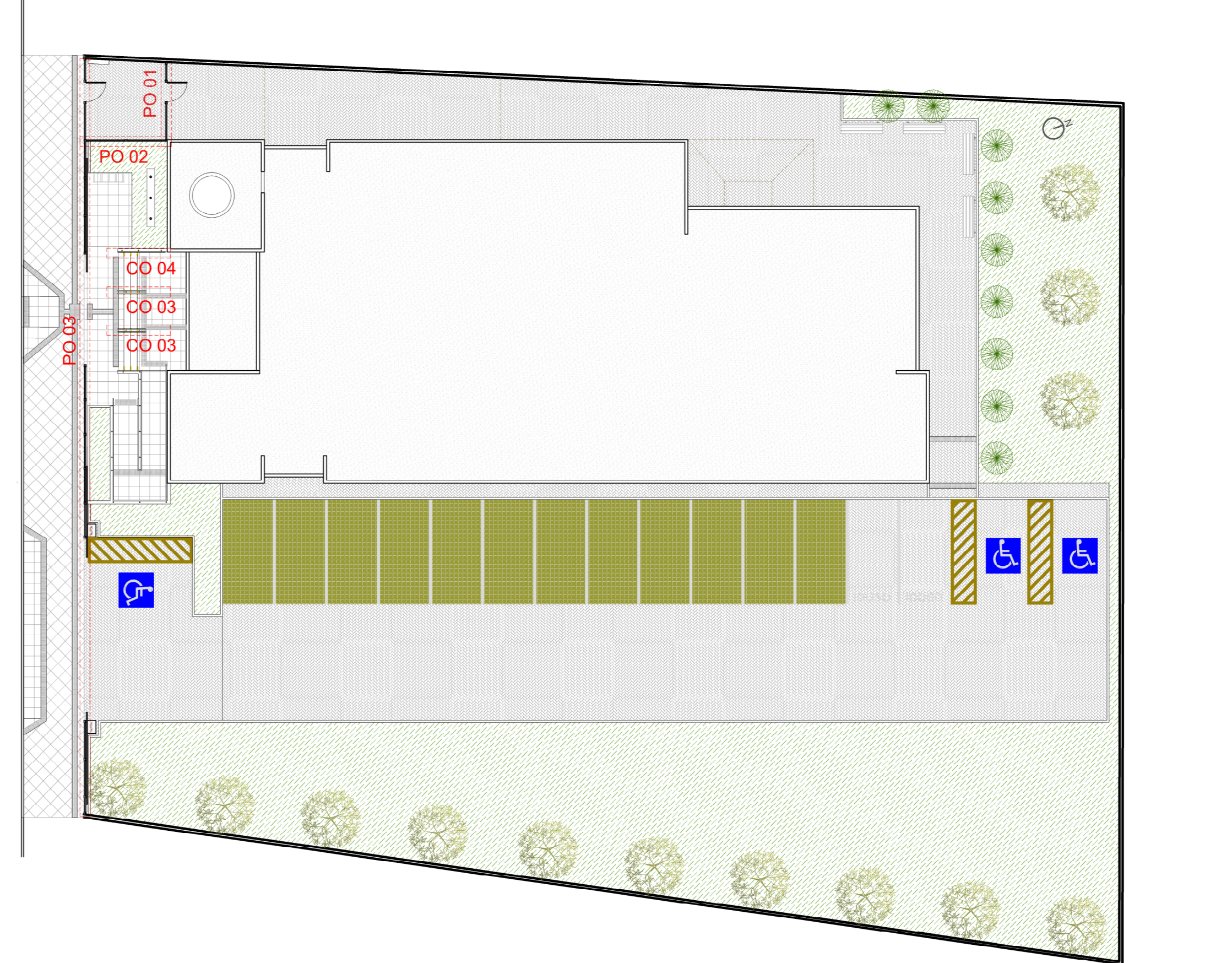

LOCALIZAÇÃO DOS GRADIS E CORRIMÕES

1. QUALQUER ALTERAÇÃO DE ALVORCAL, EQUIVOCAL, AGRAMENTO EM GERAL OUVE SEM CONFERIR COM A EQUIPE DO PROJETO.
2. O COLUNA REFORÇA DO CILINDRIC, OS PROJETOS EXECUTADOS DE FABRICAÇÃO, MONTAGEM DE PISO DE GALVANIZADOS, GALVANIZADOS EM LÓCO, SERRAÇÕES, PISOS, MÓDULO E BASE PARA DESENVOLVIMENTO DE OUTROS PROJETOS, SÃO DE RESPONSABILIDADE DO CLIENTE PARA A EXECUÇÃO DA OBRA SEM A CONCORDANCIA DA SANTINI E ROCHA ARCHITECTS E A VERIFICAÇÃO DA EQUIPE TÉCNICA DO PROJETO. RESPONSABILIDADE DO PROJETO.
3. OS PLANOS EXECUTADOS DESENVOLVIMENTO DE OUTROS PROJETOS, SÃO DE RESPONSABILIDADE DO CLIENTE PARA A EXECUÇÃO DA OBRA SEM A CONCORDANCIA DA SANTINI E ROCHA ARCHITECTS E A VERIFICAÇÃO DA EQUIPE TÉCNICA DO PROJETO. RESPONSABILIDADE DO PROJETO.
4. O CLIENTE DEVE GARANTIR A ADEQUAÇÃO DO PROJETO DE FABRICAÇÃO, DESENHOS Y CALCULO DO DIMENSIONAMENTO FINAL DE TODOS OS COMPONENTES (RESPALDO RESERVADO PARA OS CAMBIOS)

REVISÃO	Nº	DATA	CONTÉUDO
REVISÃO	08	16/09/2016	SEPROJ: RETIRADA DE CORTINA METÁLICA E ALTERAÇÃO DE PISOS EXTERNOS PARA REDUÇÃO DE CUSTOS
REVISÃO	07	26/04/2016	REVISADO CONFORME APONTAMENTOS DO TRT
REVISÃO	06	25/04/2016	RETRADOS GUARDA-CORPOS E CORRIMÕES CONFORME APONTAMENTOS DO TRT
REVISÃO	05	04/04/2016	REVISADO GUARDA-CORPOS E CORRIMÕES CONFORME APONTAMENTOS DO TRT
REVISÃO	04	22/12/2015	ALTERADO PISO TÁTIL E COO1 A PEDIDO DO TRT
REVISÃO	03	09/12/2015	REVISADO NIVEL DO PASSEIO CONFORME APONTAMENTOS DO TRT
REVISÃO	02	09/12/2015	REVISADO CONFORME APONTAMENTOS DO TRT
EMISSÃO INICIAL	01	24/11/2015	EMITIDO PARA COMENTÁRIOS
REVISÃO	Nº	DATA	

CONTRATANTE
TRIBUNAL REGIONAL DO TRABALHO DA 4ª REGIÃO
 SECRETARIA DE MANUTENÇÃO E PROJETOS
 AV. PRAIA DE BELAS, 1105 - PREDIO ANEXO ADMINISTRATIVO
 5º PAVIMENTO - ALA NORTE - PORTO ALEGRES

CONTRATADA

SANTINI E ROCHA ARQUITETOS SOCIEDADE SIMPLES LTDA
 RUA MOSTARDIERO, 392 - CONJ. 03 - PORTO ALEGRES - BAIRRO INDEPENDÊNCIA - CEP 90430-000
 FONE 51 3255-2483 / E-MAIL: henrique@srha.com.br
 AV. PRAIA DE BELAS, 1105 - PREDIO ANEXO ADMINISTRATIVO
 5º PAVIMENTO - ALA NORTE - PORTO ALEGRES

AUTOR DO PROJETO INQUILÍPTICO
 CÍCERO SANTINI E SILVA
 HENRIQUE ROCHA COSTAMLAN
 HENRIQUE CASTELLAN COSTAMLAN
 SÉRGIO LUIZ RAMOS

RESPONSÁVEL TÉCNICO
 CÍCERO SANTINI E SILVA
 HENRIQUE ROCHA COSTAMLAN
 HENRIQUE CASTELLAN COSTAMLAN
 SÉRGIO LUIZ RAMOS

ASSINATURA PROPRIETÁRIO
 ASSINATURA AUTOR DO PROJETO

OPERAÇÃO
PREDIO DA JT DE SÃO BORJA

ENDEREÇO
 RUA CORNELIANE MARCHE DA SILVA, 1470

CONTEÚDO
 DETALHE PORTÃO, GRADES E CORRIMÃO

DATA
 24/11/2015

ESCALA
 1/25

PROJETO Nº
EXE11/16

ARQUIVO DWG
 SILVEXE-RW - 5apx

Documento eletrônico assinado em 29/03/2016, pelas senhoras MRS. ILENE DA SILVA, PROCESSO: 0335854-13.2013.5.4.RJ.0000-13R1. Confira se a autenticidade do documento em www.ctrf.br.

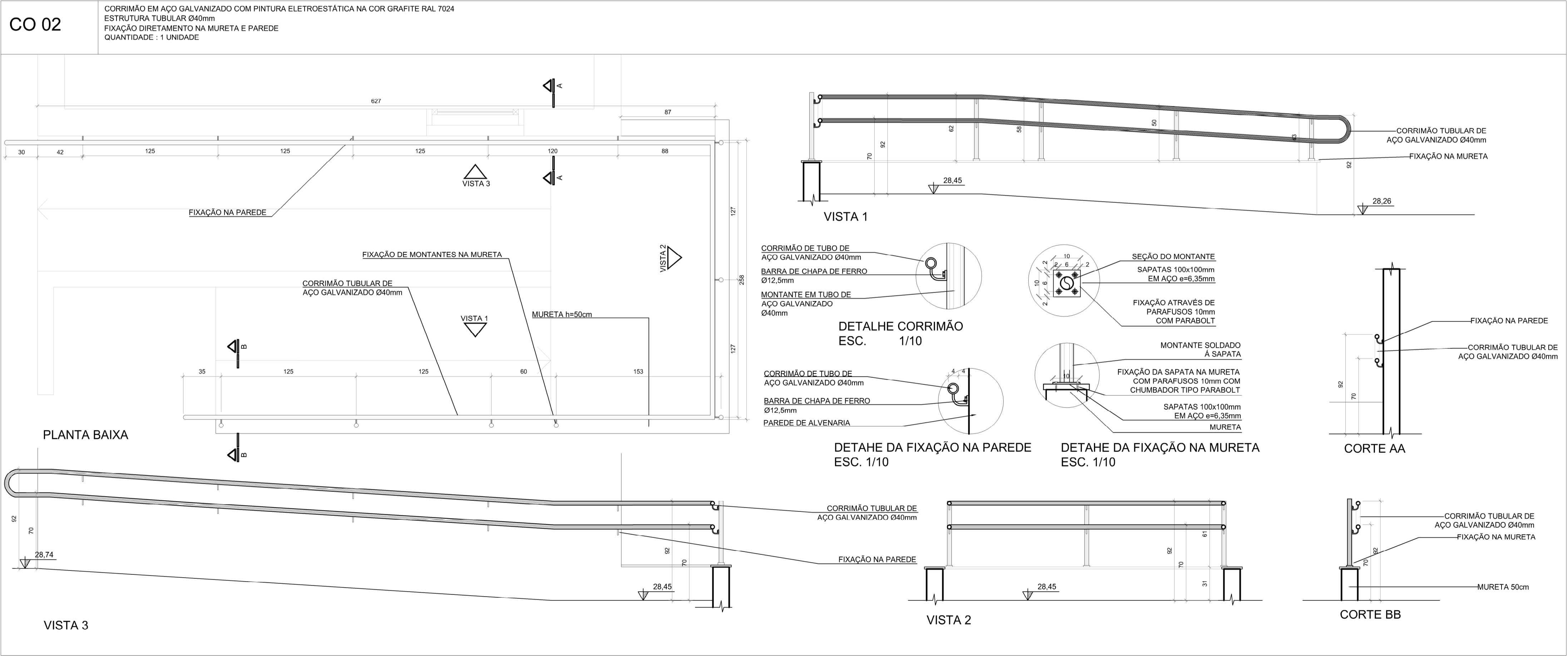
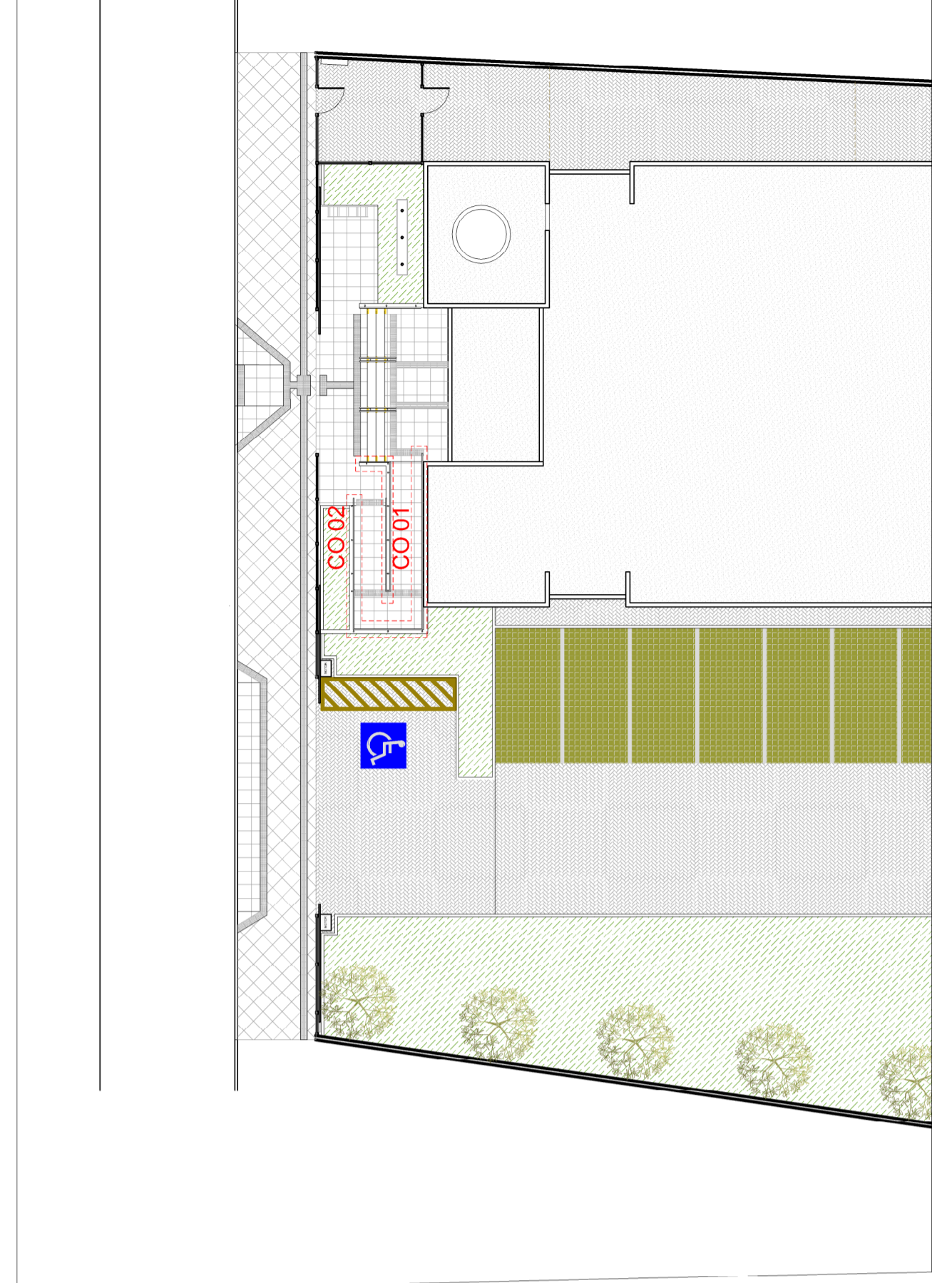
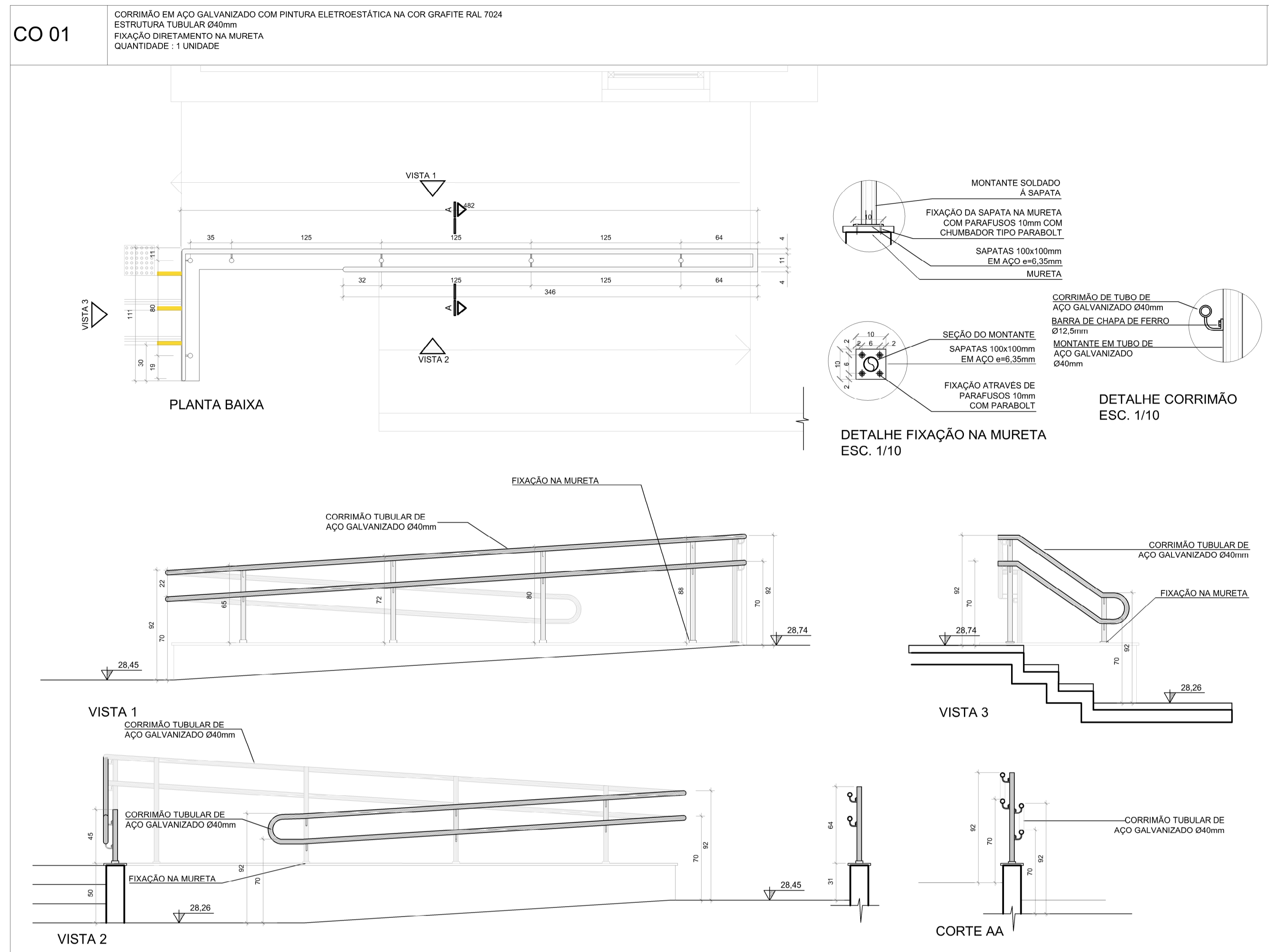
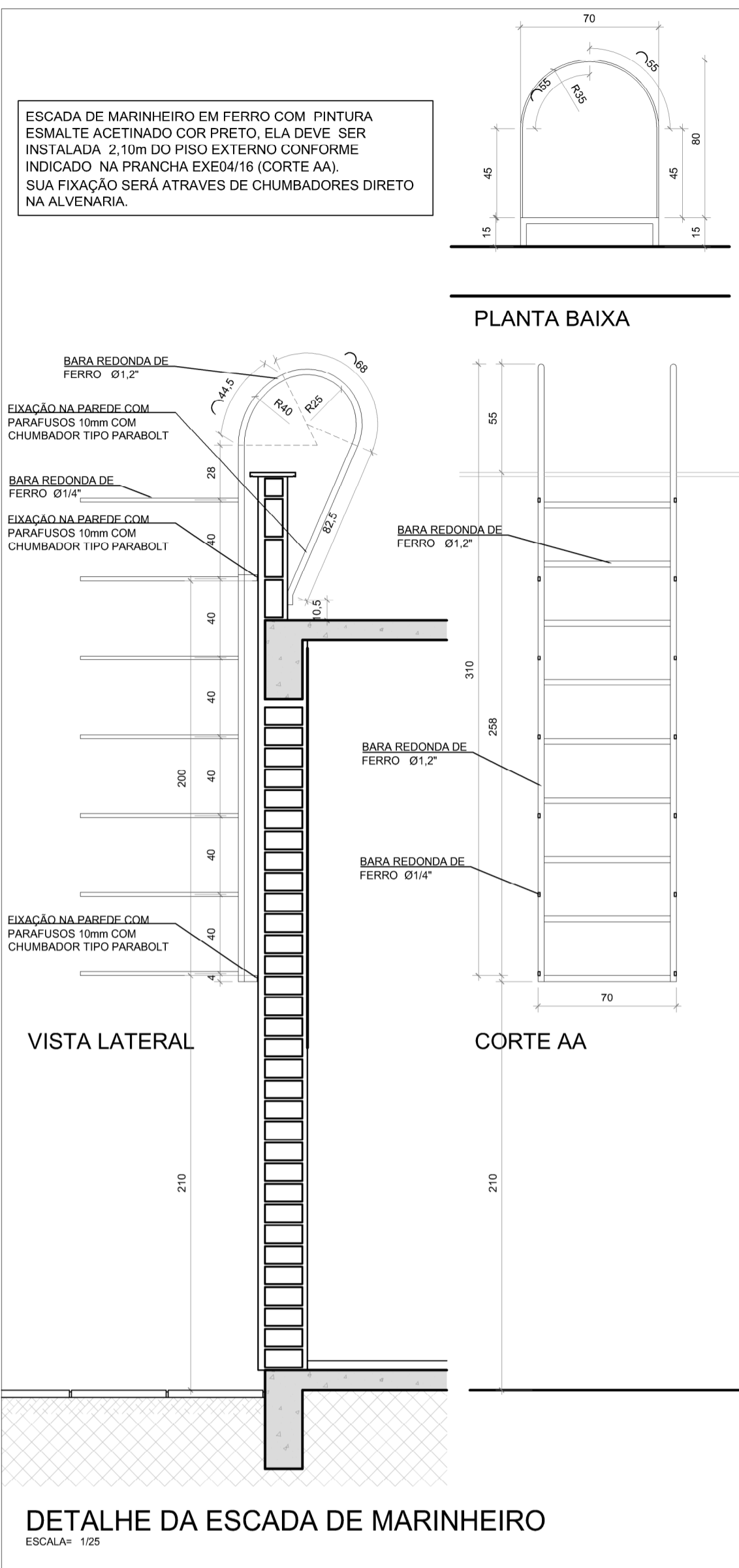

LOCALIZAÇÃO DOS CORRIMÕES
ESCALA: 1/200

41- QUALQUER ALTERAÇÃO DE ALVENARIAS, ESQUADRIAS, ACABAMENTO EM GERAL DEVE SER CONFIRADO PELA EQUIPE DE PROJETO.
42- CONFIRMAR MEDIDAS NO LOCAL. OS PRODUTOS EXECUTADOS DE FABRICAÇÃO E MONTAGEM DEVERÃO SER ADEQUADOS AOS EFETIVAMENTOS IN LOCO.
43- ESTE DOCUMENTO É A BASE PARA DESENVOLVIMENTO DE OUTROS PROJETOS, NÃO É VÁLIDO PARA A EXECUÇÃO DA OBRA SEM A CONCORDÂNCIA DA SANTINI E ROCHA ARQUITETOS E A LIBERAÇÃO DA EQUIPE TÉCNICA DO TRIBUNAL REGIONAL DO TRABALHO.
44- PARA A EXECUÇÃO DA OBRA, SUBSTITUIR OS REQUISITOS DE ARQUITETURA A UMA VERIFICAÇÃO DE CÁLCULO ESTRUTURAL, ECU EXIGIR DA EMPRESA FORNECEDORA A APRESENTAÇÃO DE UM PROJETO DE FABRICAÇÃO, DESENHOS E CÁLCULOS, COM O DIMENSIONAMENTO FINAL DE TODOS OS COMPONENTES.
(ESPAÇO RESERVADO PARA OS CARIMBOS)

REVISÃO	Nº	DATA	CONTÊUDO
REVISÃO	08	16/09/2016	SEPROJ: RETIRADA DE CORTINA METÁLICA E ALTERAÇÃO DE PISOS EXTERNOS PARA REDUÇÃO DE CUSTOS
REVISÃO	07	26/04/2016	REVISADO CONFORME APONTAMENTOS DO TRT
REVISÃO	06	25/04/2016	RETIRADOS GUARDA-CORPOS A PEDIDO DO TRT
REVISÃO	05	04/04/2016	REVISADO GUARDA-CORPOS E CORRIMÃOS CONFORME APONTAMENTOS DO TRT
REVISÃO	04	22/12/2015	ALTERADO PISO TÁTIL E CO01 A PEDIDO DO TRT
REVISÃO	03	09/12/2015	REVISADO NÍVEL DO PASSEIO CONFORME APONTAMENTOS DO TRT
REVISÃO	02	09/12/2015	REVISADO CONFORME APONTAMENTOS DO TRT
EMISSÃO INICIAL	01	24/11/2015	EMITIDO PARA COMENTÁRIOS
REVISÃO	Nº	DATA	

CONTRATANTE
TRIBUNAL REGIONAL DO TRABALHO DA 4ª REGIÃO
SECRETARIA DE MANUTENÇÃO E PROJETOS
FONE 051 3255-2483 / E-MAIL: sempro@trt4.jus.br
AV. PRAIA DE BELAS, 1160 - PRÉDIO ANEXO ADMINISTRATIVO
5º PAVIMENTO - ALA NORTE - PORTO ALEGRE/RS

AUTOR DO PROJETO ARQUITETÔNICO

CONTRATADA
SANTINI E ROCHA ARQUITETOS
SANTINI E ROCHA ARQUITETOS SOCIEDADE SIMPLES LTDA
RUA MOSTARDEIRO, 992 - CONJ. 03 - PORTO ALEGRE/RS - BAIRRO INDEPENDÊNCIA - CEP 90430-000
FONE 051 3332-6911
CNPJ: 90.157.553/0001-45

COORDENAÇÃO TÉCNICA	ESPECIALIDADE	ARQUITETURA PROJETO EXECUTIVO
RESPONSÁVEIS TÉCNICOS	AUTOR DO PROJETO	CICERO SANTINI E SILVA PROJETO: CAU/20027 HENRIQUE ROCHA ARQUITETO: CAU/46174
OBRA	ASSINATURA PROPRIETÁRIO	HENRIQUE CASTELLAN COSTAMILAN PROJETO: CAU/46174 SÉRGIO ILHA RAMOS PROJETO: CAU/204103
ENDEREÇO	ASSINATURA AUTOR DO PROJETO	
CONTEÚDO	PRANCHAS Nº	PRANCHA Nº EXE12/16
DATA	ESCALA	ARQUIVO DWG
24/11/2015	1/25	SIL/EXE/RS - Geral

DETALHE MASTRO BANDEIRAS

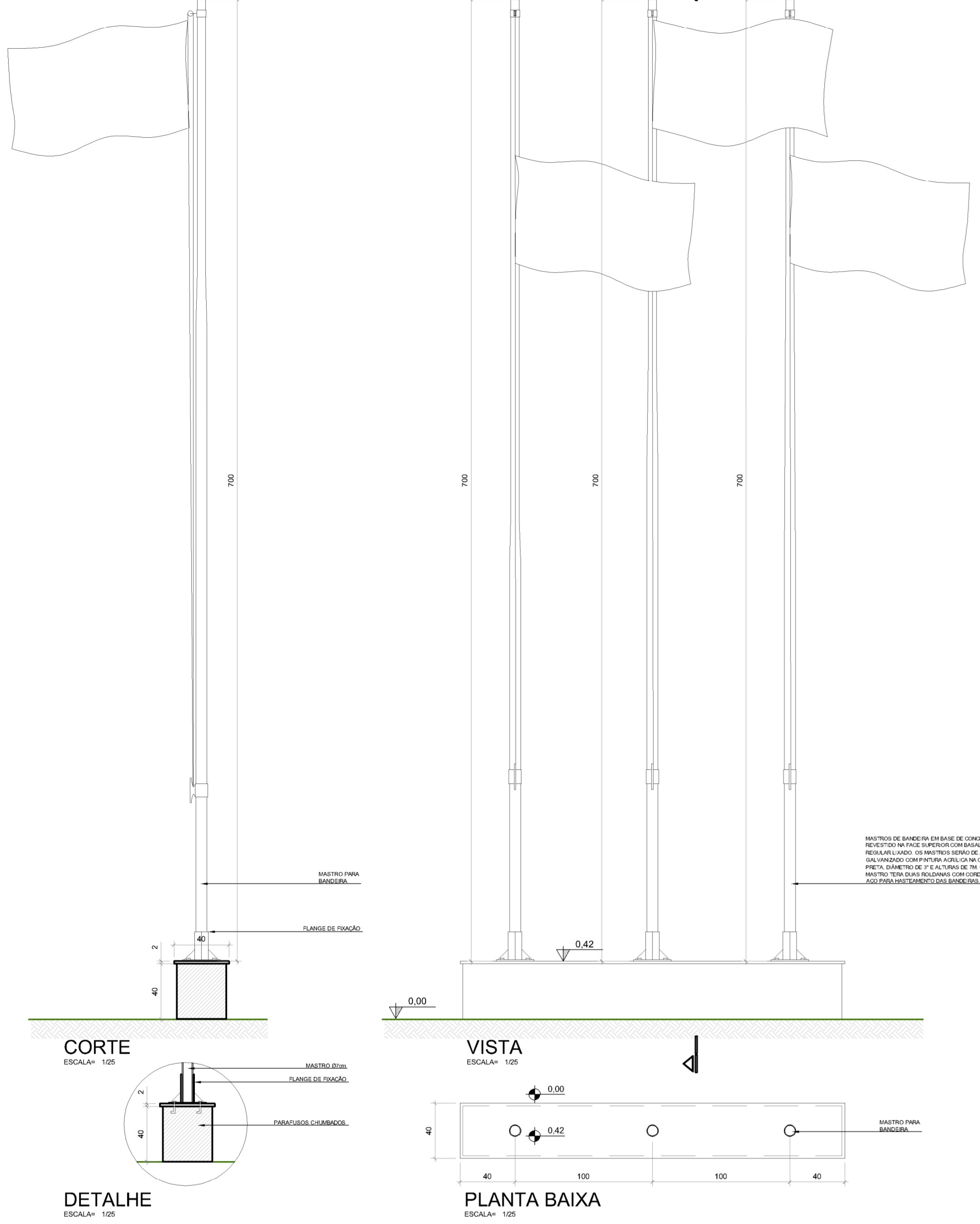

DETALHE SUPORTE MAPA TÁTIL

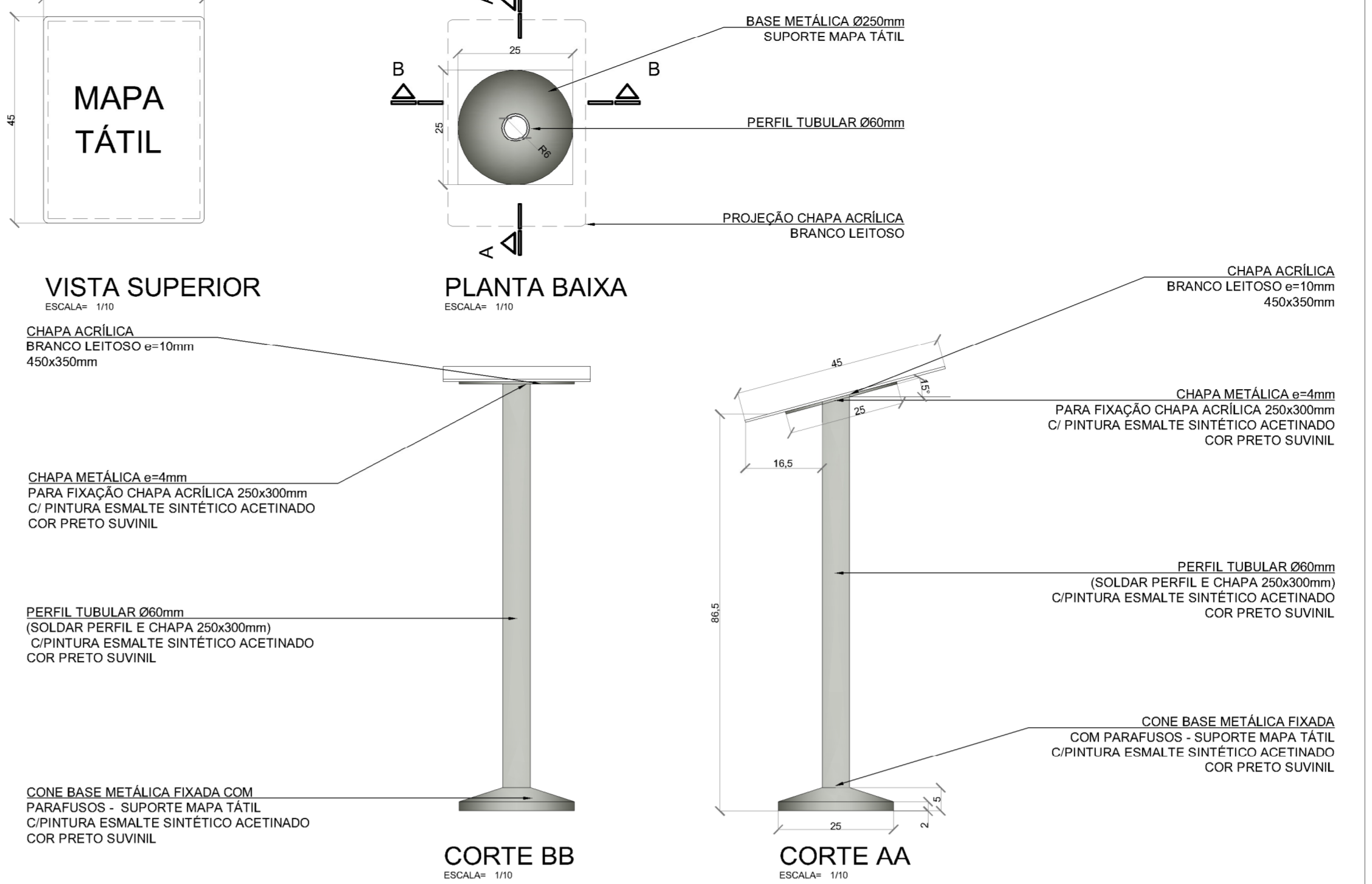

MAPA TÁTIL
ESCALA= 1/2

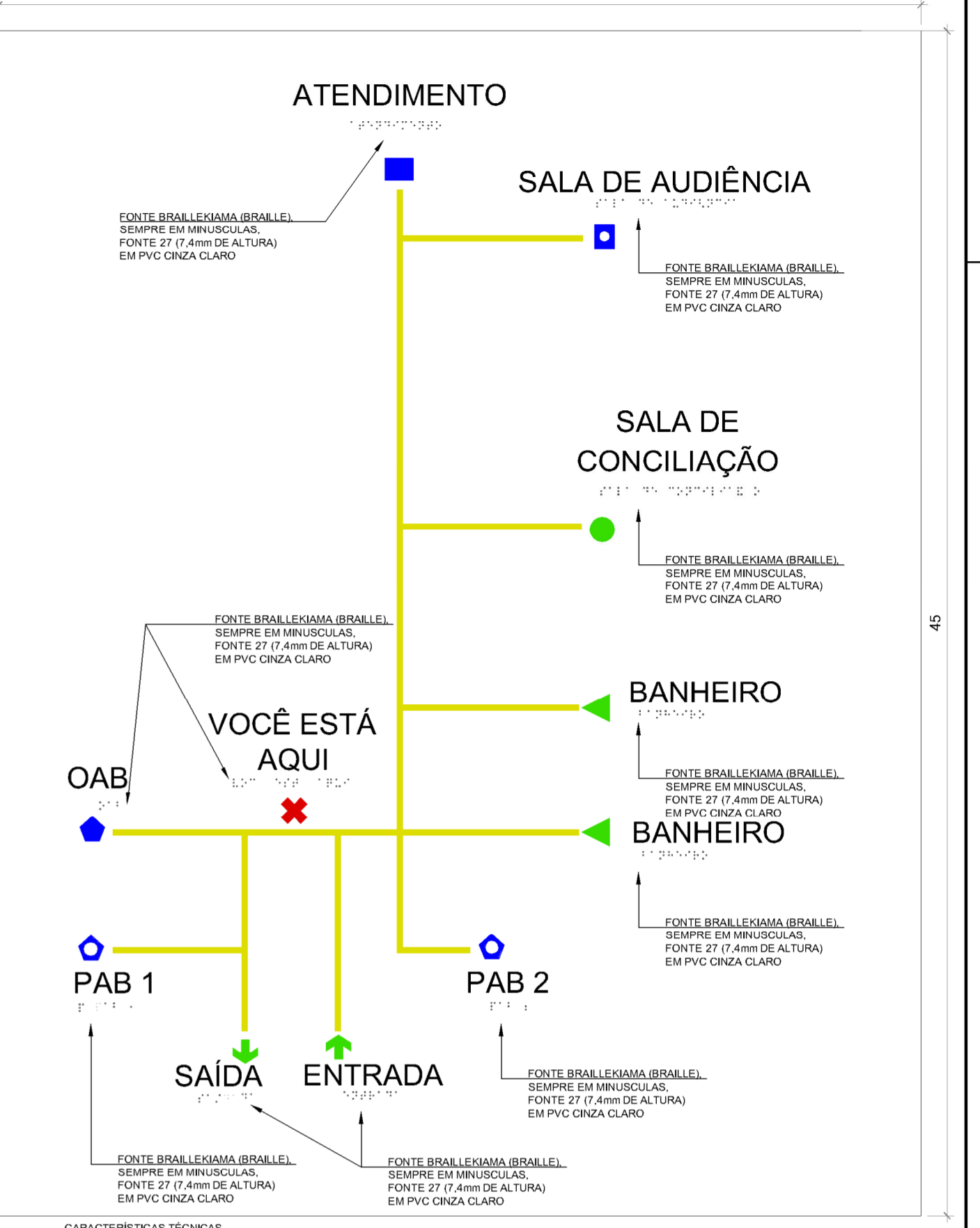

PLAQUETAS TÁTEIS

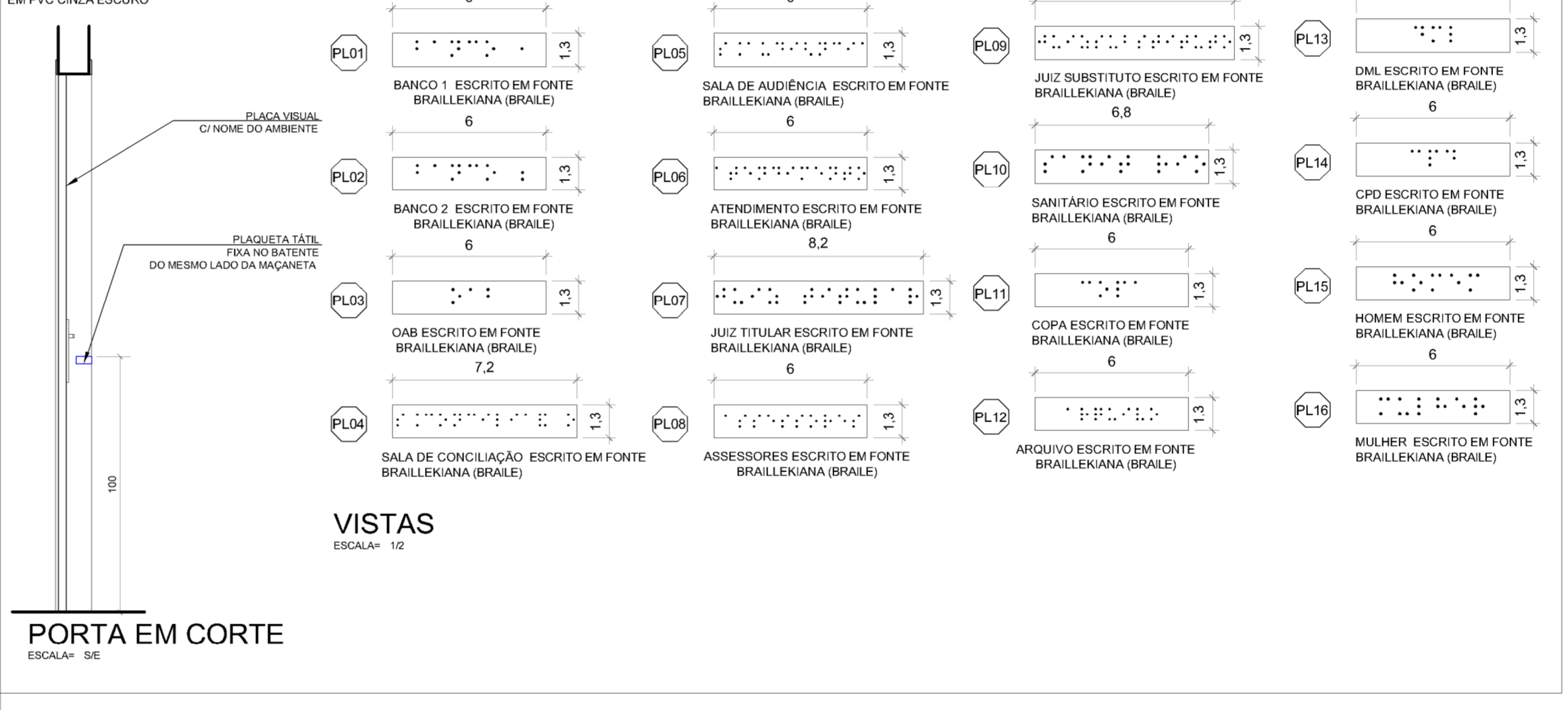

PL19 SINALIZAÇÃO DE VAGA VERTICAL
ESCALA= 1/25

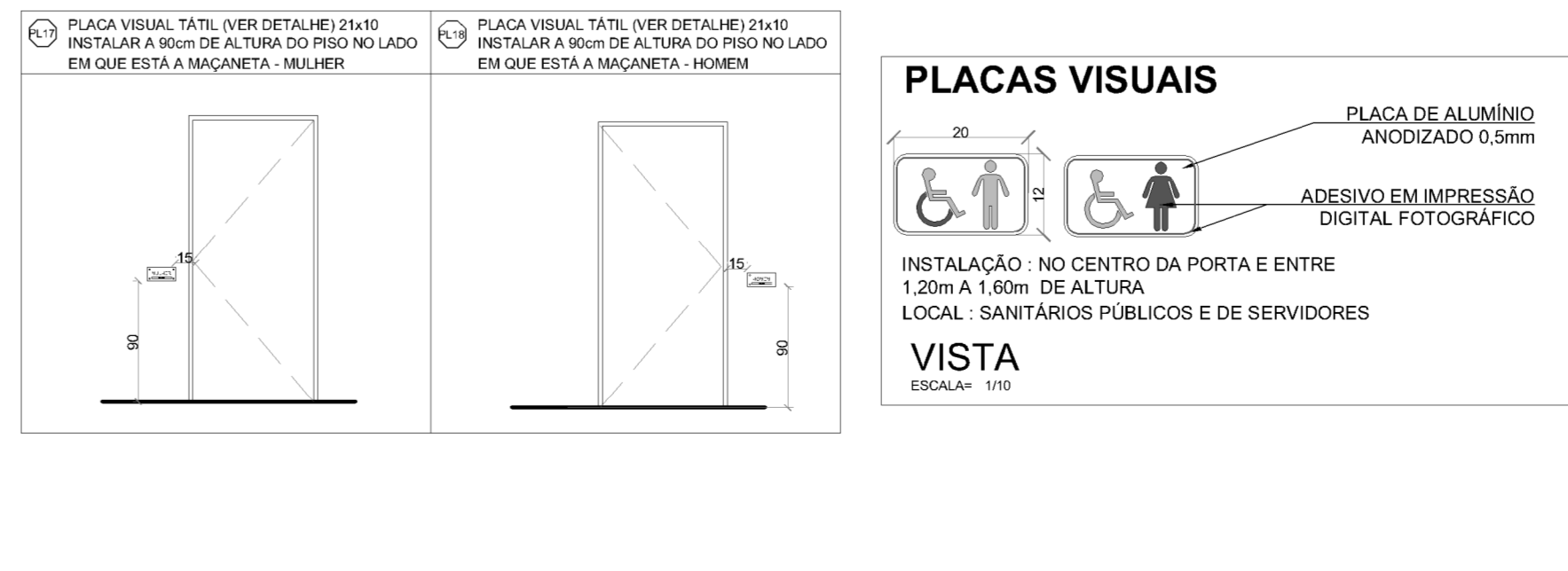
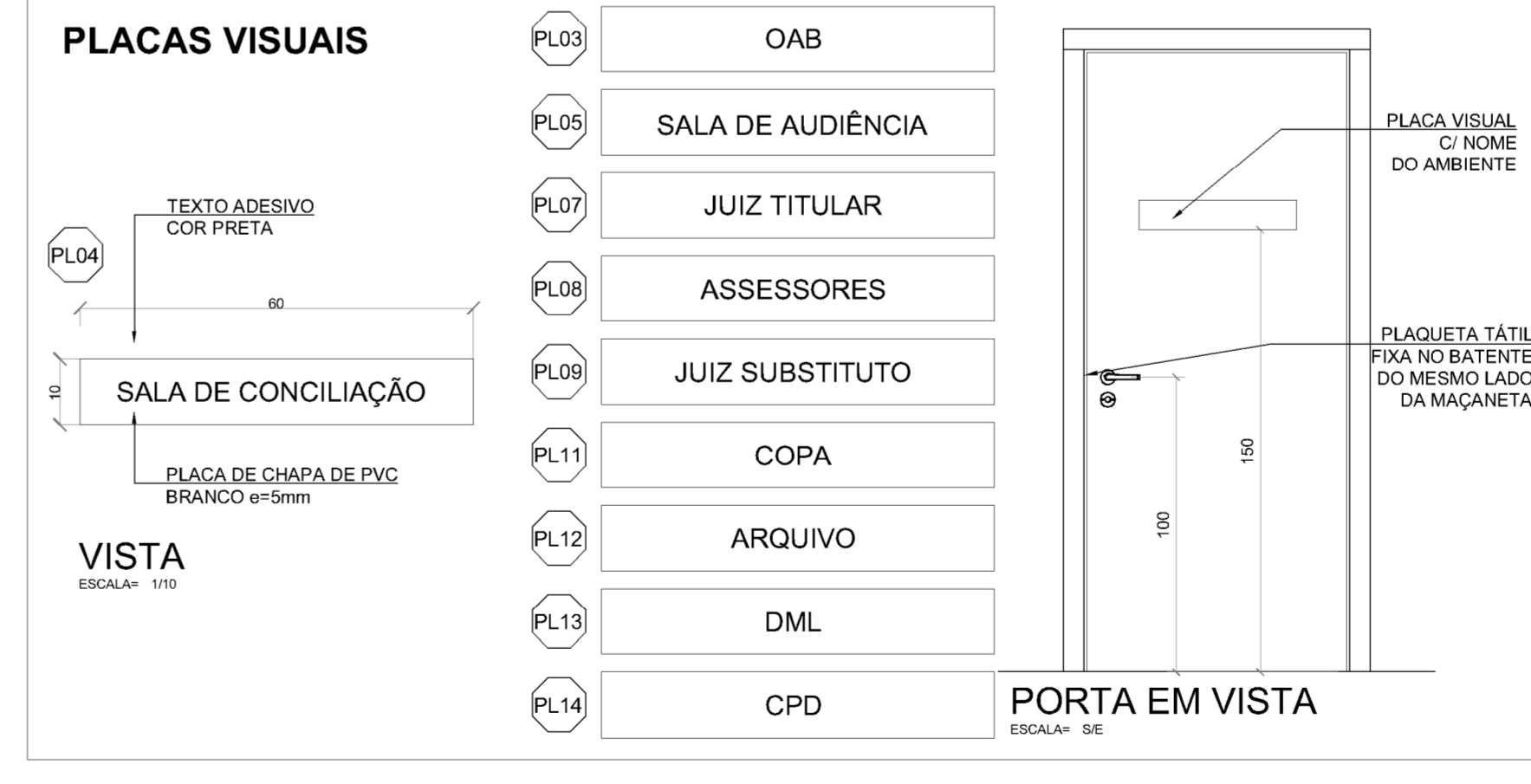
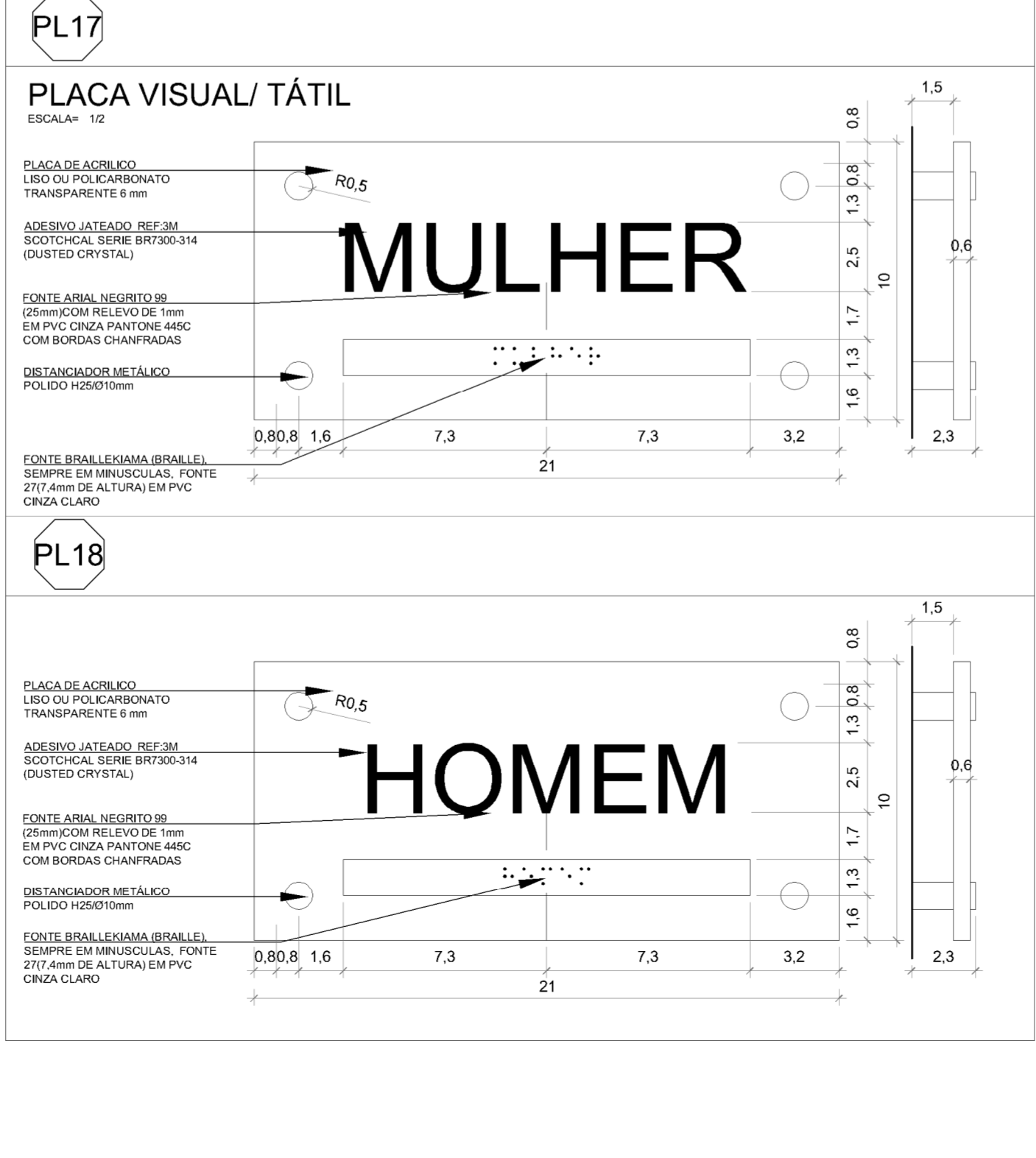
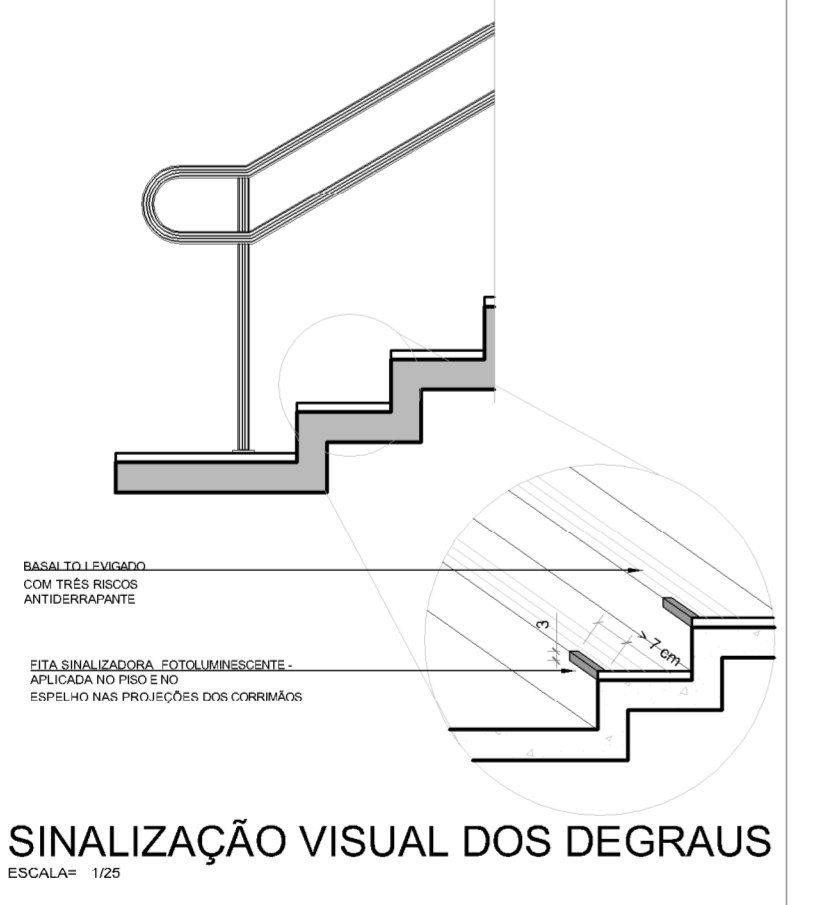

CARACTERÍSTICAS TÉCNICAS

- Material: PVC na cor branca fosca ou chapa de acrílico branco leitoso.
- Espessura: 3mm.
- Dimensões: 40 x 30cm.
- TODAS AS LETRAS E SíMBOLOS SERÃO EXECUTADAS CONFORME NBR 9060/2015

1) QUALQUER ALTERAÇÃO DE ALVENARIAS, ESQUADRIAS, ACABAMENTO EM GERAL DEVE SER CONFERIDO PELA EQUIPE DE PROJETO.

2) CONFERIR MEDIDAS LOCAIS, OS PRODUTOS EXECUTIVOS DE FABRICAÇÃO, MONTAGEM DEVEM SER ADEQUADOS AOS LEVANTAMENTOS IN LOCO.

3) ESTE DOCUMENTO É BASE PARA DESENVOLVIMENTO DE OUTROS PROJETOS. NÃO É VÁLIDO PARA A EXECUÇÃO DA OBRA SEM A CONCORDANCIA DA SANTINI E ROCHA ARQUITETOS E SERVIDORES DA ESCALA TÉCNICA DO TRIBUNAL REGIONAL DO TRABALHO DA 4ª REGIÃO.

4) PARA A EXECUÇÃO DA OBRA, SOBRE TER OS DESENHOS DE ARQUITETURA, UMA VERIFICAÇÃO DE CÁLCULO ESTRUTURAL EDU, EXIBIR DA EMPRESA FORNECEDORA A APRESENTAÇÃO DE UM PROJETO DE FABRICAÇÃO, DESENHOS E CÁLCULOS, COM O DIMENSIONAMENTO FINAL DE TODOS OS COMPONENTES.

(ESPAÇO RESERVADO PARA OS CARMBIOS)

REVISÃO	OR	DATA	SEPROJ - RETIRADA DE CORTINA METÁLICA E ALTERAÇÃO DE PISOS EXTERNOS PARA REDUÇÃO DE CUSTOS
REVISÃO	07	28/04/2016	REVISADO CONFORME APONTAMENTOS DO TRT
REVISÃO	06	25/04/2016	REVISADO GUARDA-CORPOS A PEDIDO DO TRT
REVISÃO	05	04/04/2016	REVISADO GUARDA-CORPOS E CORRIMÕES CONFORME APONTAMENTOS DO TRT
REVISÃO	04	22/12/2015	ALTERADO PISO TÁTIL E CO01 A PEDIDO DO TRT
REVISÃO	03	09/12/2015	REVISADO NÍVEL DO PASSEIO CONFORME APONTAMENTOS DO TRT
REVISÃO	02	09/12/2015	REVISADO CONFORME APONTAMENTOS DO TRT
EMISSÃO INICIAL	01	24/11/2015	EMITIDO PARA COMENTÁRIOS
REVISÃO	Nº	DATA	

CONTRATANTE: **TRIBUNAL REGIONAL DO TRABALHO DA 4ª REGIÃO**
SECRETARIA DE MANUTENÇÃO E PROJETOS
FONE 51 3225-2483 / E-MAIL: santini@srh.jus.br
AV. PRAIA DE BELAS, 1100 - PRÉDIO ANEXO ADMINISTRATIVO
5º PAVIMENTO - ALA NORTE - PORTO ALEGRES/RS

AUTOR DO PROJETO ARQUITETÔNICO: **SANTINI E ROCHA ARQUITETOS**

CONTRATADA: **SANTINI E ROCHA ARQUITETOS SOCIEDADE SIMPLES LTDA**
RUA MOSTARDEIRO, 992 - CONJ. 03 - PORTO ALEGRES/RS - BAIRRO INDEPENDÊNCIA - CEP 90430-000
FONE 51 3332-6911
CNPJ: 09.157.553/0001-45

COORDENAÇÃO TÉCNICA: **CICERO SANTINI E SILVA** (PROJETO CADASTRO)

RESPONSÁVEIS TÉCNICOS: **HENRIQUE ROCHA** (PROJETO CADASTRO), **HENRIQUE CASTELLAN COSTAMILAN** (PROJETO CADASTRO)

OBRA: **PRÉDIO DA JT DE SÃO BORJA**

ENDEREÇO: RUA CORONEL APARÍCIO MARINHEIRO DA SILVA, 1470

CONTEÚDO: **DETALHES ACESSIBILIDADE E MASTROS**

FRANCHA Nº: **EXE13/16**

DATA: 24/11/2015 | ESCALA: 1/25 | ARQUIVO DWG: SRJ-EXE-ROB - Seprij

84x800mm

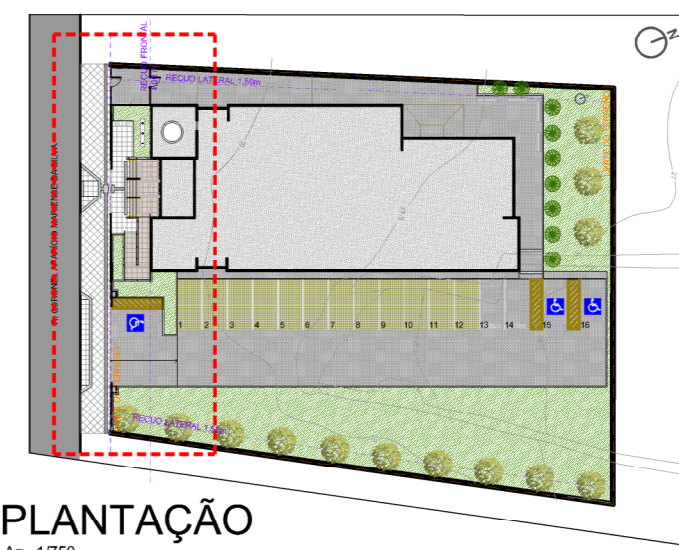

IMPLANTAÇÃO
ESCALA= 1/750

PISOS	DESCRIÇÃO
	BASALTO SERRADO 46x46cm
	BLOCOS INTERTRAVADOS DE CONCRETO
	BASALTO LEVIGADO 46x46cm OU SOLEIRA (NAS ESCADAS)
	PISO PODOTÁTIL DE ALERTA EXTERNO CIMENTICIO 25x25cm NA COR AMARELA COM AS DIMENSÕES CONFORME NBR 9050
	PISO PODOTÁTIL DIRECIONAL EXTERNO CIMENTICIO 25x25cm NA COR AMARELA COM AS DIMENSÕES CONFORME NBR 9050
	PISO GRAMA COM GRAMA ESMERALDA Zoyia japonica

VEGETAÇÃO	DESCRIÇÃO	QUANTIDADE
	PATA DE VACA Bauhinia forficata PLANTIO DE MUDAS COM 60cm DE ALTURA	15 UNIDADES
	KAIZUKA Júpiter chinensis torulosa MUDAS com 150cm DE ALTURA	9 UNIDADES
	GRAMA-PRETA Cynopogon japonicus	339 m²

MOBILIÁRIO	DESCRIÇÃO	QUANTIDADE
	BICICLETARIO DE PISO - 5 VAGAS 150x40cm	5 UNIDADES
	BANCO DE MADEIRA - PADRÃO REFERENCIAL DE LAZZARI MINCE C	4 UNIDADES
	POSTE DE ILUMINAÇÃO H = 2m - PADRÃO REFERENCIAL LUMIPOL (L3102) (EXECUTAR)	1 UNIDADES
	POSTE DE ILUMINAÇÃO H = 2m - PADRÃO REFERENCIAL LUMIPOL (L3101) (EXECUTAR)	1 UNIDADES
	ARANDELA TIPO "PARTURUGA" DE ALUMÍNIO PADRÃO REFERENCIAL LUMIDEC EN02-S	28 UNIDADES
	PLACA DE ESTACIONAMENTO VAGAS ESPECIAIS	3 UNIDADES
	SINALIZADOR DE ENTRADA/SAÍDA DE VEÍCULOS COM ALARME SONORO - PADRÃO REF SI-1005 TECNODESIGN	1 UNIDADE

21- QUALQUER ALTERAÇÃO DE ALVENARIAS, COTAÇÕES, ACABAMENTO EM GERAL DEVE SER CONFIRADO PELA EQUIPE DE PROJETO. 22- CONFIRMAR MEDIDAS NO LOCAL. OS PROJETOS EXECUTIVOS DE FABRICAÇÃO E MONTAGEM DEVERÃO SER ADEQUADOS AOS LEVANTAMENTOS IN LOCO. 23- ESTE DOCUMENTO É BASE PARA SEGUIMENTO DE OUTROS PROJETOS, MAS É VÁLIDO PARA A EXECUÇÃO DA OBRA SEM A CONCORDÂNCIA DA SANITRE E TUDO O QUE FOR Necessário E A LIBERAÇÃO DA EQUIPE TÉCNICA DO TRIBUNAL REGIONAL DO TRABALHO. 24- PARA A EXECUÇÃO DA OBRA, SUBMITER OS DESENHOS DE ARQUITETURA A UMA VERIFICAÇÃO DE CÁLCULO ESTRUTURAL E DO TUBO DA BARRICA. 25- PRESENTAR O PROJETO DE FABRICAÇÃO, DESEMPENHO E COTAÇÕES COM O DIMENSIONAMENTO TUDO DE TODOS OS COMPONENTES. (ESPAÇO RESERVADO PARA OS CAMBIOS)

REVISÃO	Nº	DATA	DESCRIÇÃO
REVISÃO	08	16/06/2016	SEPROJ: RETIRADA DE CORTINA METÁLICA E ALTERAÇÃO DE PISOS EXTERNOS PARA REDUÇÃO DE CUSTOS
REVISÃO	07	26/04/2016	REVISADO CONFORME APONTAMENTOS DO TRT
REVISÃO	06	25/04/2016	RETIRADOS GUARDA-CORPOS A PEDIDO DO TRT
REVISÃO	05	04/04/2016	REVISADO GUARDA-CORPOS E CORRIMÃO CONFORME APONTAMENTOS DO TRT
REVISÃO	04	23/12/2015	ALTERADO PISO TATI E CO01 A PEDIDO DO TRT
REVISÃO	03	09/12/2015	REVISADO NÍVEL DO PASSEIO CONFORME APONTAMENTOS DO TRT
REVISÃO	02	09/12/2015	REVISADO CONFORME APONTAMENTOS DO TRT
EMISSÃO INICIAL	01	24/11/2015	EMITIDO PARA COMENTÁRIOS
REVISÃO	Nº	DATA	

CONTRATANTE
TRIBUNAL REGIONAL DO TRABALHO DA 4ª REGIÃO
SECRETARIA DE MANUTENÇÃO E PROJETOS
FONE 051 3255-2483 / E-MAIL: sempro@trt4.jus.br
AV. PRAIA DE BELAS, 1100 - PRÉDIO ANEXO ADMINISTRATIVO
5º PAVIMENTO - ALA NORTE - PORTO ALEGRES

CONTRATADA
SANTINI E ROCHA ARQUITETOS SOCIEDADE SIMPLS LTDA
RUA MOSTARDEIRO, 992 - CONJ. 03 - PORTO ALEGRES - BAIRRO INDEPENDÊNCIA - CEP 90430-000
FONE 051 3332-6911
CNPJ: 90.157.553/0001-45

COORDENADOR TÉCNICO: CÍCERO SANTINI E SILVA
RESPONSÁVEIS TÉCNICOS: HENRIQUE ROCHA, HENRIQUE CASTELLAN COSTAMILAN, SÉRGIO ILHA RAMOS

OBRA: **PRÉDIO DA JT DE SÃO BORJA**
ENDEREÇO: RUA CORONEL APARÍCIO MARENSE DA SILVA, 1470

CONTEÚDO: PLANTA DE PAISAGISMO - PARTE 1
DATA: 24/11/2015
ESCALA: 1/50
PRANCHA Nº: **EXE14/16**
ARQUIVO DWG: SB-EXE R08 - Seprij

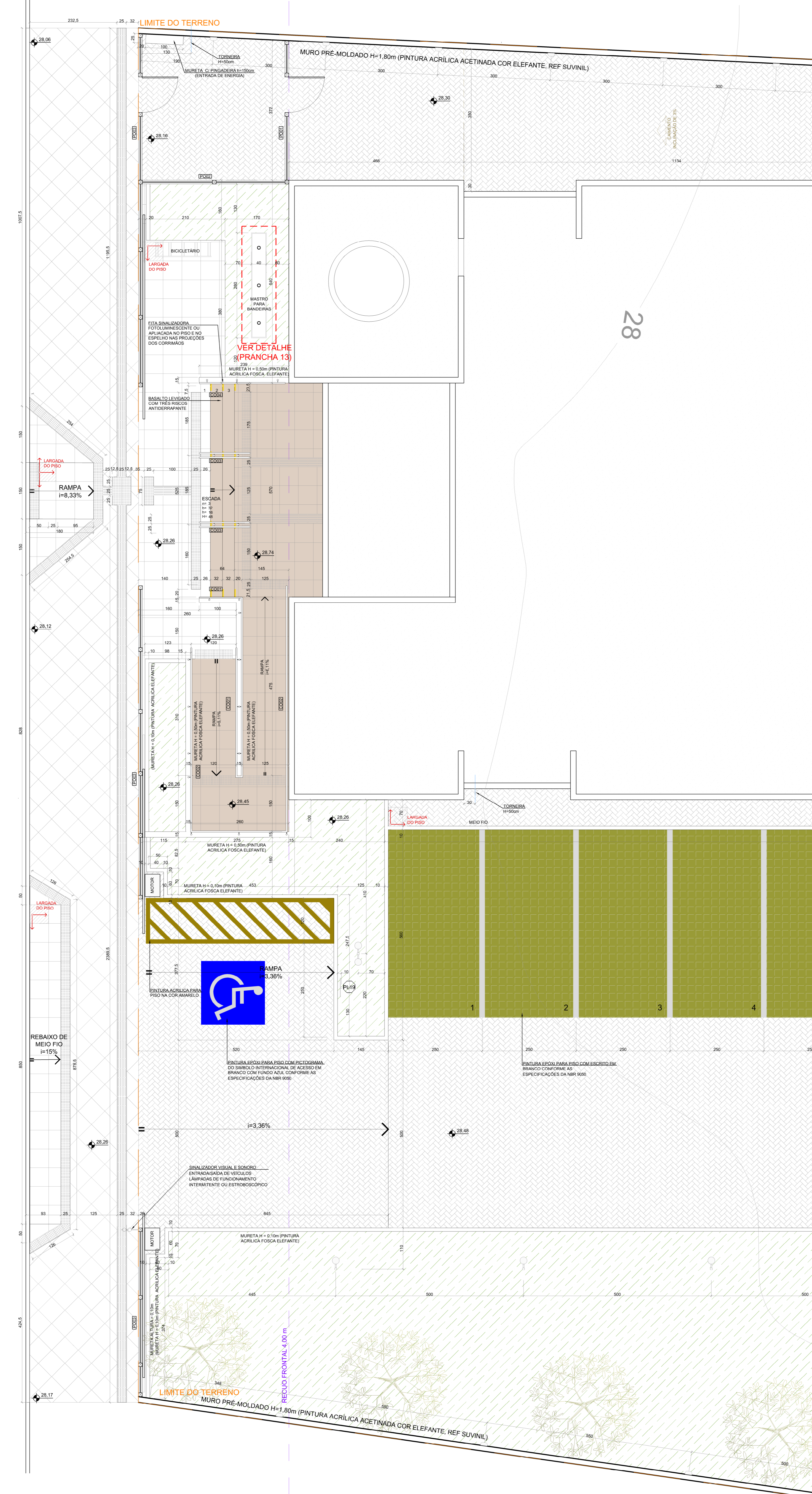

Documento digitalizado em 29/09/2016. Para termos da Lei 11.430/06, consulte o site: www.trt4.jus.br. Documento assinado digitalmente em 24/11/2015 às 13:32:11 por Cícero Santini e Silva. CNPJ: 90.157.553/0001-45

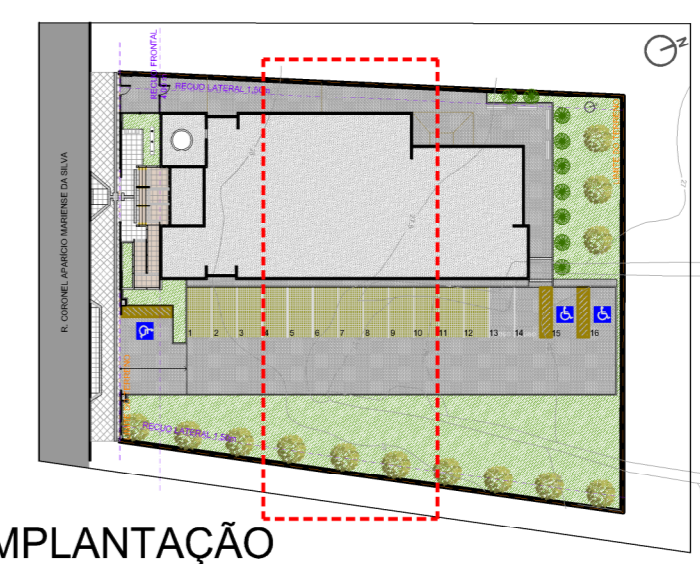
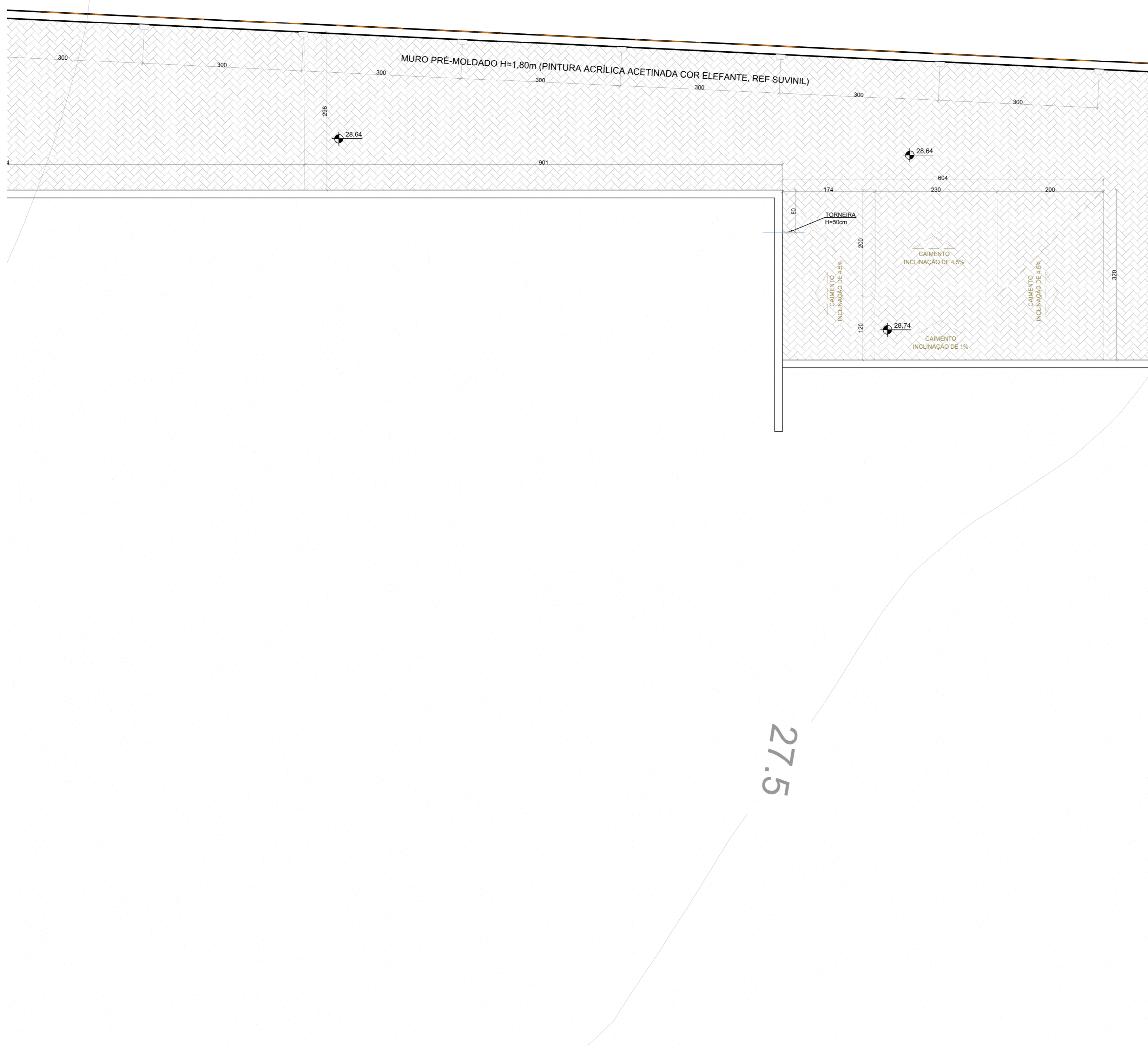

SÍMBOLO	DESCRIÇÃO	QUANTIDADE
[Symbol]	BASALTO SERRADO 46x46cm	
[Symbol]	BLOCOS INTERTRAVADOS DE CONCRETO	
[Symbol]	BASALTO LEVIGADO 46x46cm OU SOLEIRA (NAS ESCADAS)	
[Symbol]	PISO PODOTÁTIL DE ALERTA EXTERNO CIMENTÍCIO 25x25cm NA COR AMARELA COM AS DIMENSÕES CONFORME NBR 9050	
[Symbol]	PISO PODOTÁTIL DIRECIONAL EXTERNO CIMENTÍCIO 25x25cm NA COR AMARELA COM AS DIMENSÕES CONFORME NBR 9050	
[Symbol]	PISO GRAMA COM GRAMA ESMERALDA Zoysia japonica	

SÍMBOLO	DESCRIÇÃO	QUANTIDADE
[Symbol]	PATA DE VACA Bauhinia forficata PLANTIO DE MUDAS COM 60cm DE ALTURA	13 UNIDADES
[Symbol]	KAUZUCA Jungbansia chinensis torulosa MUDAS com 150cm DE ALTURA	9 UNIDADES
[Symbol]	GRAMA-PRETA Cynodactylon japonicus	133 m²

SÍMBOLO	DESCRIÇÃO	QUANTIDADE
[Symbol]	BICICLETARIO DE PISO - 5 VAGAS 150x40cm	01 UNIDADE
[Symbol]	BANCO DE MADEIRA - PADRÃO REFERENCIAL DE LAZZARI MINCE C	4 UNIDADES
[Symbol]	POSTE DE ILUMINAÇÃO H = 2m - PADRÃO REFERENCIAL LUMIPOL (L1 3102) (EXECUTAR)	3 UNIDADES
[Symbol]	POSTE DE ILUMINAÇÃO H = 2m - PADRÃO REFERENCIAL LUMIPOL (L1 3101) (EXECUTAR)	9 UNIDADES
[Symbol]	ARANDELA TIPO "TARTARUGA" DE ALUMÍNIO PADRÃO REFERENCIAL LUMIDEC EX02-S	28 UNIDADES
[Symbol]	PLACA DE ESTACIONAMENTO VAGAS ESPECIAIS	3 UNIDADES
[Symbol]	SINALIZADOR DE ENTRADA/SADA DE VEÍCULOS COM ALARME SONORO - PADRÃO REF. SI-1005 TECNODESIGN	1 UNIDADE

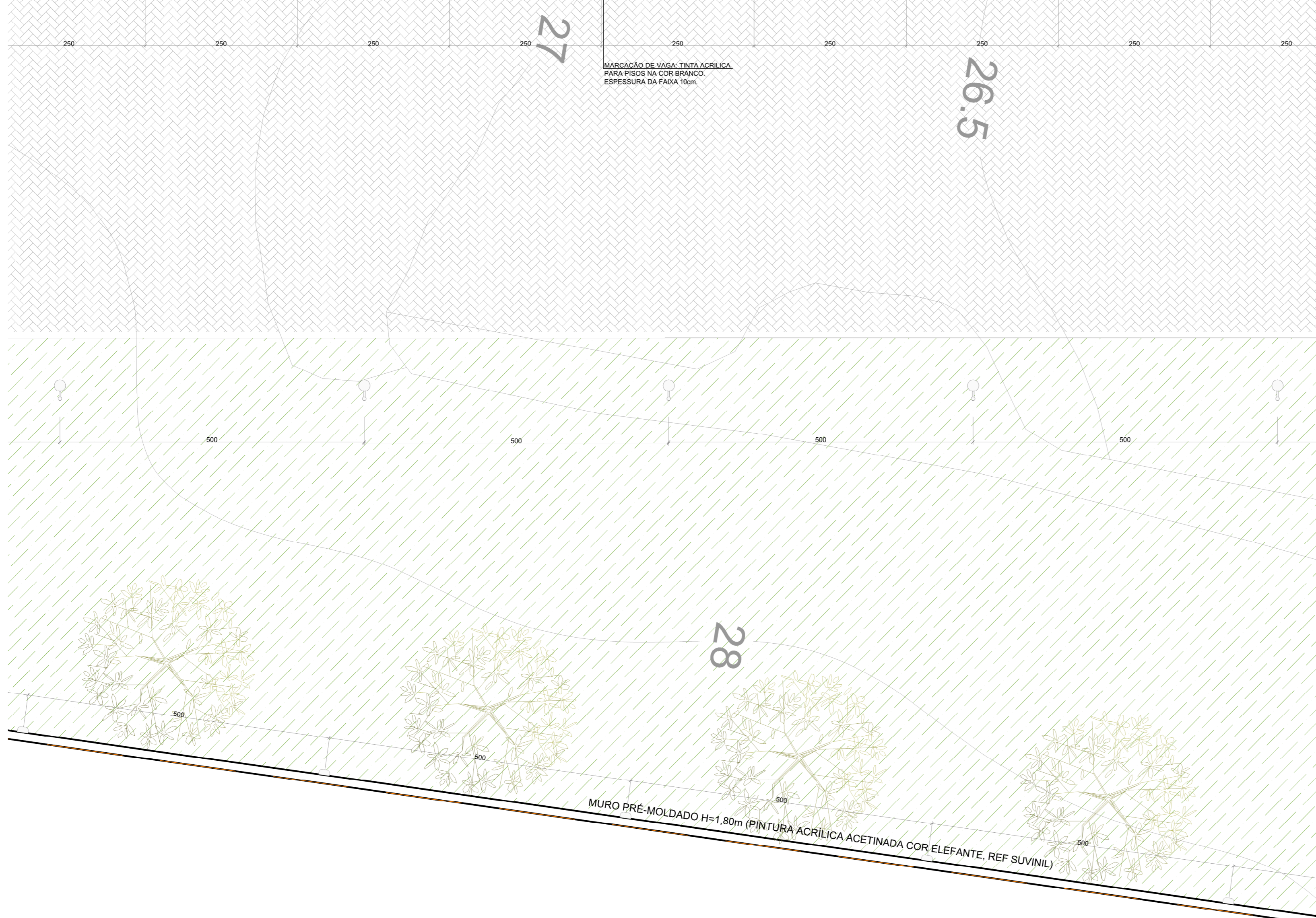
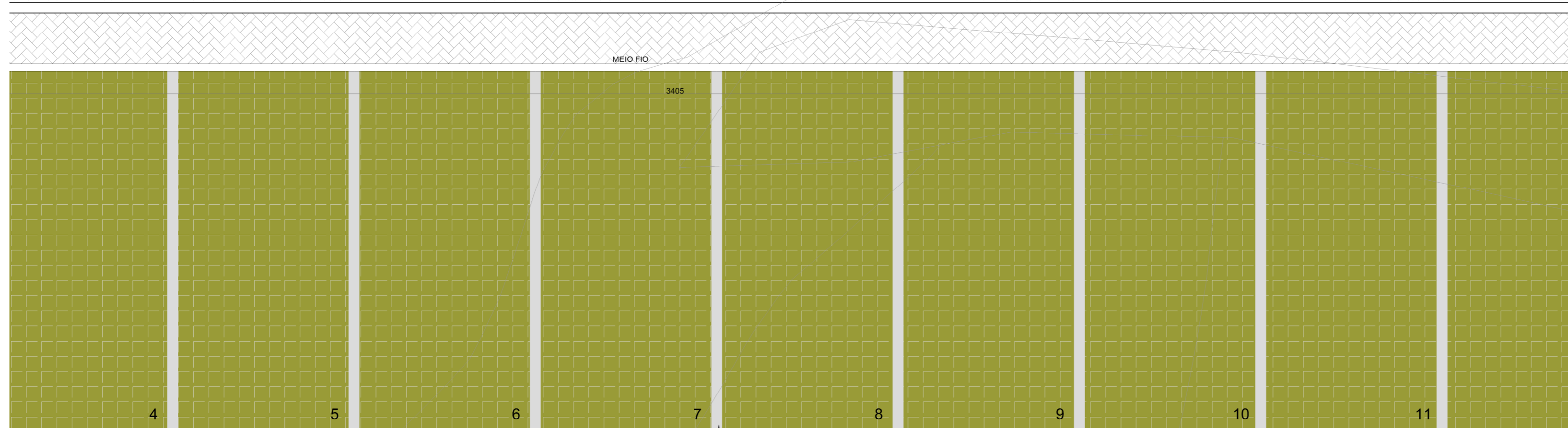

21- QUALQUER ALTERAÇÃO DE ALVENARIAS, COTAÇÕES, ACABAMENTO EM GERAL DEVE SER CONFIRMADO PELA COMISSÃO DE PROJETO. CO-CONFIRMAR MEDIDAS NO LOCAL. OS PROJETOS EXECUTIVOS DE FABRICAÇÃO E MONTAGEM DEVERÃO SER ADEQUADOS AOS LEVANTAMENTOS IN LOCO. OS ESTE DOCUMENTO É BASE PARA SE ENVOLVIMENTO DE OUTROS PROJETOS, MAS É VÁLIDO PARA A EXECUÇÃO DA OBRA SEM A CONCORDÂNCIA DA SANTINI E ROCHA ARQUITETOS E A LIBERAÇÃO DA EQUIPE TÉCNICA DO TRIBUNAL REGIONAL DO TRABALHO. DE PARA A EXECUÇÃO DA OBRA, SUBMITER OS DESENHOS DE ARQUITETURA A UMA VERIFICAÇÃO DE CÁLCULO ESTRUTURAL E/OU TUBOS DA EMPRESA PROPRIETÁRIA E APRESENTAÇÃO DE UM PROJETO DE FABRICAÇÃO, TOLERÂNCIAS E COTAÇÕES COM O DIMENSIONAMENTO TUDO, DE TODOS OS COMPONENTES. (ESPAÇO RESERVADO PARA OS CARIMBOS)

REVISÃO	Nº	DATA	DESCRIÇÃO
REVISÃO	08	16/06/2016	SEPROJ: RETIRADA DE CORTINA METÁLICA E ALTERAÇÃO DE PISOS EXTERNOS PARA REDUÇÃO DE CUSTOS
REVISÃO	07	26/04/2016	REVISADO CONFORME APONTAMENTOS DO TRT
REVISÃO	06	25/04/2016	RETIRADOS GUARDA-CORPOS A PEDIDO DO TRT
REVISÃO	05	04/04/2016	REVISADO GUARDA-CORPOS E CORRIMÕES CONFORME APONTAMENTOS DO TRT
REVISÃO	04	23/12/2015	ALTERADO PISO TATI, E CO01 A PEDIDO DO TRT
REVISÃO	03	09/12/2015	REVISADO NÍVEL DO PASSEIO CONFORME APONTAMENTOS DO TRT
REVISÃO	02	09/12/2015	REVISADO CONFORME APONTAMENTOS DO TRT
EMISSÃO INICIAL	01	24/11/2015	EMITIDO PARA COMENTÁRIOS
REVISÃO	Nº	DATA	

CONTRATANTE

TRIBUNAL REGIONAL DO TRABALHO DA 4ª REGIÃO
SECRETARIA DE MANUTENÇÃO E PROJETOS
FONE 051 3255-2453 / E-MAIL: semproj@trt4.jus.br
AV. PRAIA DE BELAS, 1100 - PRÉDIO ANEXO ADMINISTRATIVO
5º PAVIMENTO - ALA NORTE - PORTO ALEGRES

CONTRATADA

SANTINI E ROCHA ARQUITETOS SOCIEDADE SIMPLES LTDA
RUA MOSTARDEIRO, 992 - CONJ. 03 - PORTO ALEGRES - BAIRRO INDEPENDÊNCIA - CEP 90430-000
FONE 051 3332-6911
CNPJ: 90.157.553/0001-45

COORDENADOR TÉCNICO	CÍCERO SANTINI E SILVA PROJETO: GAJ/02/21	ESPECIALIDADE	ARQUITETURA PROJETO: GAJ/02/21
RESPONSÁVEIS TÉCNICOS	HENRIQUE ROCHA PROJETO: GAJ/02/21 HENRIQUE CASTELLAN COSTAMILAN PROJETO: GAJ/02/21 SÉRGIO ILHA RAMOS PROJETO: GAJ/02/21	AUTOR DO PROJETO	HENRIQUE ROCHA PROJETO: GAJ/02/21 HENRIQUE CASTELLAN COSTAMILAN PROJETO: GAJ/02/21 SÉRGIO ILHA RAMOS PROJETO: GAJ/02/21
OBRA	PRÉDIO DA JT DE SÃO BORJA		
ENDEREÇO	RUA CORONEL APARÍCIO MARIENSE DA SILVA, 1470		
CONTEÚDO	PLANTA DE PAISAGISMO - PARTE 2		
DATA	24/11/2015	ESCALA	1/50
		ARQUIVO DWG	SB-EXE R08 - Seprij

PRANCHA Nº **EXE15/16**

Documento digitalizado e assinado em 29/09/2016 às 10:00:00 por Cícero Santini e Silva, CPF: 43.370.665-52, e-mail: semproj@trt4.jus.br. Documento assinado digitalmente em 29/09/2016 às 10:00:00 por Cícero Santini e Silva, CPF: 43.370.665-52, e-mail: semproj@trt4.jus.br.

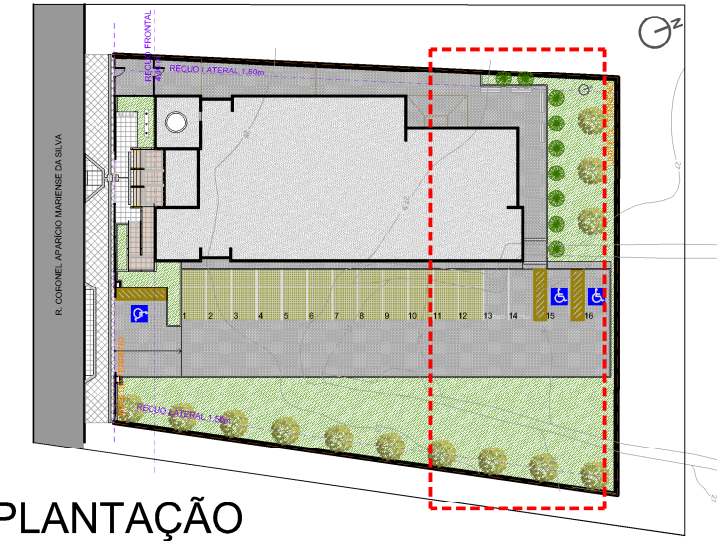
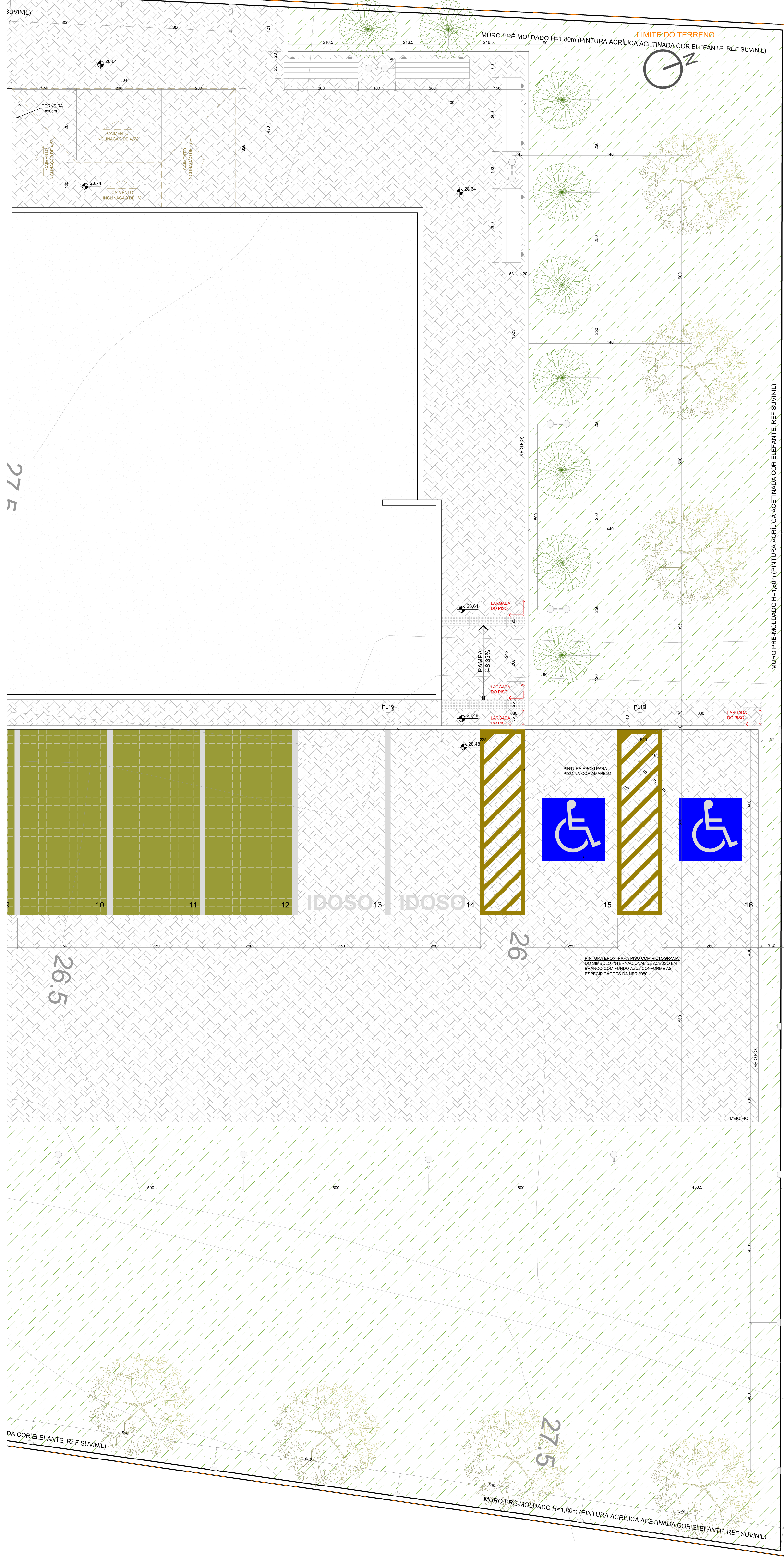

SÍMBOLO	DESCRIÇÃO
[Symbol]	BASALTO SERRADO 48x46cm
[Symbol]	BLOCOS INTERTRAVADOS DE CONCRETO
[Symbol]	BASALTO LEVIGADO 48x46cm OU SOLERA (NAS ESCADAS)
[Symbol]	PISO PODOTÁTIL DE ALERTA EXTERNO CIMENTÍCIO 25x25cm NA COR AMARELA COM AS DIMENSÕES CONFORME NBR 9050
[Symbol]	PISO PODOTÁTIL DIRECIONAL EXTERNO CIMENTÍCIO 25x25cm NA COR AMARELA COM AS DIMENSÕES CONFORME NBR 9050
[Symbol]	PISO GRAMA COM GRAMA ESMERALDA Zoysia japonica

SÍMBOLO	DESCRIÇÃO	QUANTIDADE
[Symbol]	PATA DE VACA Bauhinia forficata PLANTIO DE MUDAS COM 60cm DE ALTURA	13 UNIDADES
[Symbol]	KAZUZA Juncus chinensis forulosa MUDAS COM 150cm DE ALTURA	8 UNIDADES
[Symbol]	GRAMA-PRETA Cymbopogon japonicus	320 m²

SÍMBOLO	DESCRIÇÃO	QUANTIDADE
[Symbol]	BICICLETARIO DE PISO - 5 VAGAS 150x40cm	01 UNIDADE
[Symbol]	BANCO DE MADEIRA - PADRÃO REFERENCIAL DE LAZZARI MINCE C	4 UNIDADES
[Symbol]	POSTE DE ILUMINAÇÃO H = 2m - PADRÃO REFERENCIAL LUMIPOL LL 3102 (EXECUTAR)	3 UNIDADES
[Symbol]	POSTE DE ILUMINAÇÃO H = 2m - PADRÃO REFERENCIAL LUMIPOL LL 3101 (EXECUTAR)	3 UNIDADES
[Symbol]	ARANDELA TIPO "TARTARUGA" DE ALUMÍNIO PADRÃO REFERENCIAL LUMIDEC EX03-S	30 UNIDADES
[Symbol]	PLACA DE ESTACIONAMENTO VAGAS ESPECIAIS	3 UNIDADES
[Symbol]	SINALIZADOR DE ENTRADA/SAÍDA DE VEÍCULOS COM ALARME SONORO - PADRÃO REF. SI-1005 TECNODSIGN	1 UNIDADE

01 - QUALQUER ALTERAÇÃO DE ALVENARIAS, ESQUADRIAS, ACABAMENTO EM GERAL DEVE SER CONFERIDO PELA COLETA DE PROJETO OU CONFIRME MEDIDAS NO LOCAL. OS PROJETOS EXECUTIVOS DE FABRICAÇÃO E MONTAGEM DEVEM SER ADEQUADOS AOS LEVANTAMENTOS IN LOCO. ESTE DOCUMENTO É BASE PARA DESENVOLVIMENTO DE OUTROS PROJETOS, NÃO É VÁLIDO PARA A EXECUÇÃO DA OBRA SEM A CONCORDANCIA DA SANTINI E ROCHA ARQUITETOS E A LIBERAÇÃO DA EQUIPE TÉCNICA DO TRIBUNAL REGIONAL DO TRABALHO. OS TRABALHOS DE FABRICAÇÃO E MONTAGEM DEVEM SER VERIFICADOS PELO PROJETISTA PARA A SUA VERIFICAÇÃO DE CÁLCULO ESTRUTURAL. ESTE EXOGR DA EMPRESA FORNECEDORA A REPRESENTAÇÃO DE UM PROJETO DE FABRICAÇÃO, DESENHO E CÁLCULO, COM O DIMENSIONAMENTO FINAL DE TODOS OS COMPONENTES. (ESPAÇO RESERVADO PARA OS CARRINHOS)

REVISÃO	Nº	DATA	DESCRIÇÃO
REVISÃO	08	16/06/2016	SEPRO: RETIRADA DE CORTINA METÁLICA E ALTERAÇÃO DE PISOS EXTERIORS PARA REDUÇÃO DE CUSTOS
REVISÃO	07	26/04/2016	REVISADO CONFORME APONTAMENTOS DO TRT
REVISÃO	06	25/04/2016	RETIRADOS GUARDA-CORPOS A PEDIDO DO TRT
REVISÃO	05	04/04/2016	REVISADO GUARDA-CORPOS E CORRIMÃO CONFORME APONTAMENTOS DO TRT
REVISÃO	04	22/12/2015	ALTERADO PISO TÁTIL E CO01 A PEDIDO DO TRT
REVISÃO	03	09/12/2015	REVISADO NÍVEL DO PASSEIO CONFORME APONTAMENTOS DO TRT
REVISÃO	02	09/12/2015	REVISADO CONFORME APONTAMENTOS DO TRT
EMISSÃO INICIAL	01	24/11/2015	EMITIDO PARA COMENTARIOS

CONTRATANTE
TRIBUNAL REGIONAL DO TRABALHO DA 4ª REGIÃO
 SECRETARIA DE MANUTENÇÃO E PROJETOS
 FONE 051 3255-2483 / E-MAIL: sempro@trt4.jus.br
 AV. PRAIA DE BELAS, 1100 - PRÉDIO ANEXO ADMINISTRATIVO
 5º PAVIMENTO - ALA NORTE - PORTO ALEGRES

CONTRATADA
SANTINI E ROCHA ARQUITETOS
 SANTINI E ROCHA ARQUITETOS SOCIEDADE SIMPLES LTDA
 RUA MOSTARDEIRO, 992 - CONJ. 03 - PORTO ALEGRES/RS - BAIRRO INDEPENDÊNCIA - CEP 90430-000
 FONE 051 3332-6911
 CNPJ: 09.157.553/0001-45

COORDENAÇÃO TÉCNICA	ESPECIALIDADE	ARQUITETURA
RESPONSÁVEIS TÉCNICOS	AUTOR DO PROJETO	ARQUITETURA
CICERO SANTINI E SILVA PROJETISTA HENRIQUE ROCHA PROJETISTA HENRIQUE CASTELLAN COSTAMILAN PROJETISTA SÉRGIO ILHA RAMOS PROJETISTA	CICERO SANTINI E SILVA PROJETISTA HENRIQUE ROCHA PROJETISTA HENRIQUE CASTELLAN COSTAMILAN PROJETISTA SÉRGIO ILHA RAMOS PROJETISTA	ARQUITETURA ARQUITETURA ARQUITETURA ARQUITETURA

OBRA
PRÉDIO DA JT DE SÃO BORJA
 ENDEREÇO
 RUA CORONEL APARICIO MARENSE DA SILVA, 1470

CONTROLE
PLANTA DE PAISAGISMO - PARTE 3
 DATA: 24/11/2015
 ESCALA: 1/50
 ARQUIVO DWG: SBL-EXE R08 - Sep15

FRANQUÍIA Nº
EXE16/16

Documento digitalizado e assinado em 22/08/2016 às 15:58:00 por Henrique Rocha, CPF: 030.110.110-00, Assinatura Digital: Henrique Rocha, CNPJ: 09.157.553/0001-45, 2013.3.5.04.0000-1 (PA)