

PLANTA DE LOCAÇÃO E COBERTA
ESCALA 1/100

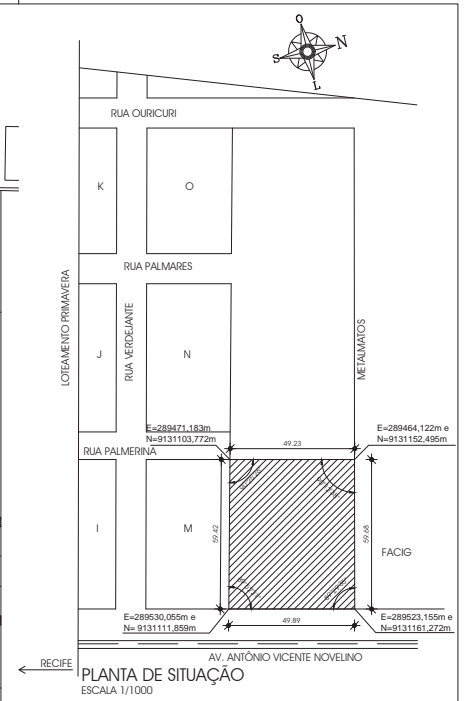

PLANTA DE SITUAÇÃO
ESCALA 1/1000

Proprietário: Tribunal Regional do Trabalho da 6ª Região

Projeto: Heloisa de Sousa Ferraz - CAU: A-24315-9

Construção:

TRT Reforma do Fórum de Igarassu
Projeto arquitetônico de reforma com acréscimo de área

LOCAL: Av. Antônio Vicente Novellino, s/n. S. Antônio, Igarassu-PE
AIG. RESP. - Heloisa de Sousa Ferraz CAU: A-24315-9

DATA: JULHO/2015

Áreas

Terreno	2.951,56 m ²
Construída existente	382,00 m ²
Coberta existente	453,41 m ²
Construída acrescida total	411,12 m ²
Construída (Edif. 01)	399,72 m ²
Construída (Edif. 02)	393,40 m ²
Construída total	793,12 m ²
Coberta Edif. 01	467,25 m ²
Coberta Edif. 02	439,50 m ²
Coberta total	906,75 m ²
Solo natural (28,39%)	838,20 m ²

REVISÃO	DATA	OBSERVAÇÕES	ELABORADO	APROVADO

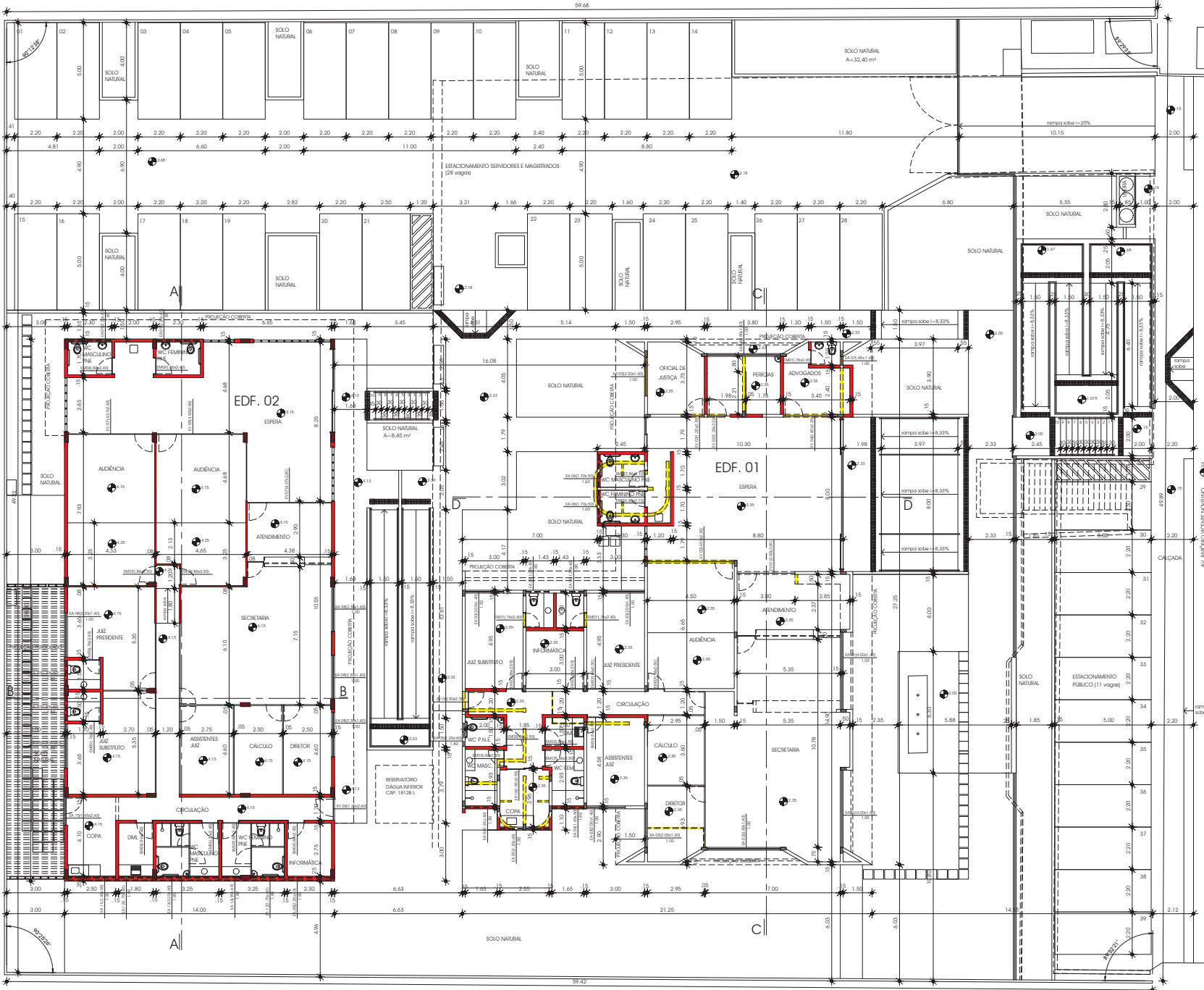

LEGENDA:
 — EXISTENTE
 — CONSTRUIR
 — DEMOLIR

Proprietário: Tribunal Regional do Trabalho da 6ª Região
 Projeto: Heloisa de Sousa Fentaz - CAU: A-24315-9
 Construção:

TRT Reforma do Fórum de Igarassu
 Projeto arquitetônico de reforma com acréscimo de área
CPLAN LOCAL: Av. Antônio Vicente Novellino s/n, S. Antônio, Igarassu-PE
 ARQ. RESP.: Heloisa de Sousa Fentaz CAU: A-24315-9 DATA: JULHO/2015

Áreas

Terreno	2.951,56 m²
Construída existente	382,00 m²
Coberta existente	453,41 m²
Construída a acrescentar total	411,12 m²
Construída (Edif. 01)	399,72 m²
Construída (Edif. 02)	393,40 m²
Construída total	793,12 m²
Coberta (Edif. 01)	463,25 m²
Coberta (Edif. 02)	439,50 m²
Coberta total	906,75 m²
Solo natural (28,39%)	838,20 m²

PLANTA BAIXA - EXECUTIVO
 ESCALA 1/100

PRANCHA: 02/13 PLANTA BAIXA - EXECUTIVO ESCALAS: 1/100

REVISÃO	DATA	OBSERVAÇÕES	ARQUITETO	RESPONSÁVEL

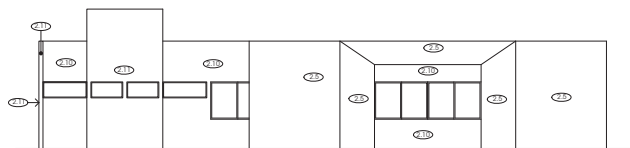

FACHADA SUL - EDF. 01
ESCALA 1/100

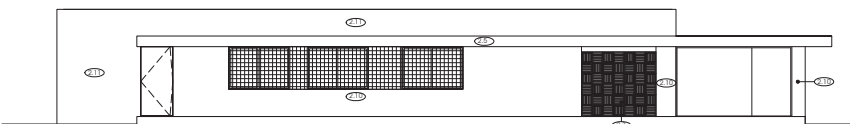

FACHADA LESTE - EDF. 02
ESCALA 1/100

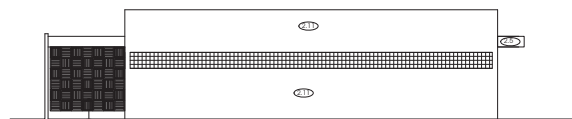

FACHADA SUL - EDF. 02
ESCALA 1/100

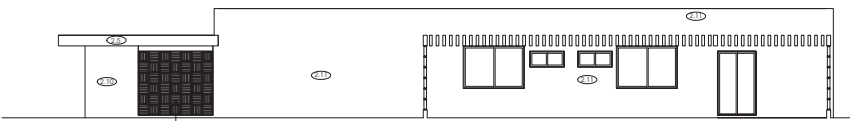

FACHADA OESTE - EDF. 02
ESCALA 1/100

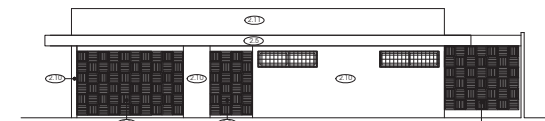

FACHADA NORTE - EDF. 02
ESCALA 1/100

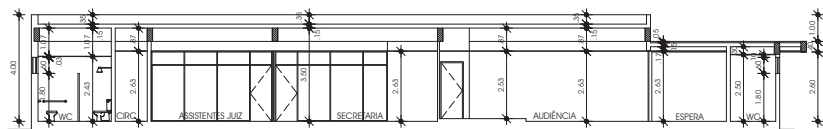

CORTE AA - EDF. 02
ESCALA 1/100

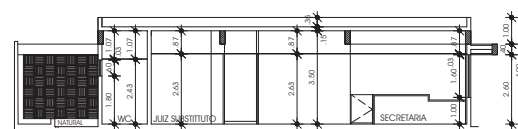

CORTE BB - EDF. 02
ESCALA 1/100

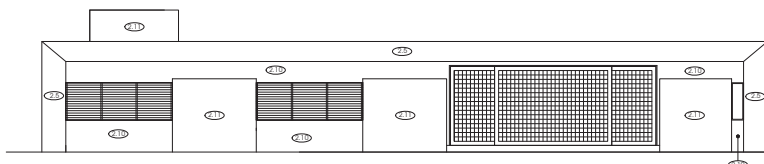

FACHADA LESTE - EDF. 01
ESCALA 1/100

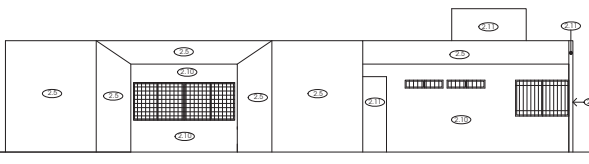

FACHADA NORTE - EDF. 01
ESCALA 1/100

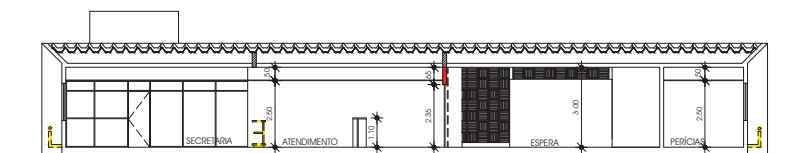

CORTE CC - EDF. 01
ESCALA 1/100

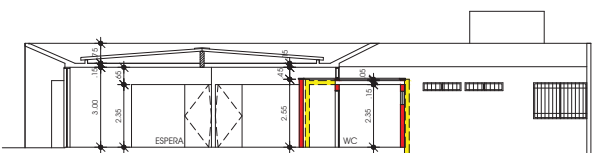

CORTE DD - EDF. 01
ESCALA 1/100

Proprietário: Tribunal Regional do Trabalho da 6ª Região

Projeto: Heloisa de Sousa Ferraz - CAU: A-24315-9

Construção:

TRT Reforma do Fórum de Igarassu
Projeto arquitetônico de reforma com acréscimo de área
CPLAN LOCAL: Av. Antônio Vicente Novellino,s/n. S. Antônio, Igarassu-PE DATA: JULHO/2015
ARQ. RESP.: Heloisa de Sousa Ferraz CAU: A-24315-9

Áreas

Terreno	2.951,56 m ²
Construída existente	382,00 m ²
Coberta existente	453,41 m ²
Construída apossada total	411,12 m ²
Construída (Edif. 01)	399,72 m ²
Construída (Edif. 02)	393,40 m ²
Construída total	793,12 m ²
Coberta (Edif. 01)	463,25 m ²
Coberta (Edif. 02)	439,50 m ²
Coberta total	906,75 m ²
Solo natural (28,39%)	838,20 m ²

PRANCHA: 03/13 ESCALAS: 1/100

CORTES E FACHADAS

REVISÃO	DATA	OBSERVAÇÕES	ARQUITETO	RESPONSÁVEL