

PLANTA BAIXA - ANEXO II - 1º PAVIMENTO  
ESCALA - 1:100

ESPECIFICAÇÃO DE ACABAMENTO	
Piso	1 - Porcelanato Botticelli Bianco 0.60x0.60 - Linha Galeria D'arte -Portobello - Cód. 21763
	2 - Porcelanato WE4- Polido e Retificado 0.60x0.60 - Linha ArqElementos -ELIANE ou similar.
	3 - Porcelanato Mármore Bianco Retificado e Polido 0.60x0.60 - Portobello ou similar.
	4 - Piso Vaso Sanitário Porcelanato Ébano Wengué -Retif. - 17x103cm - Itagres ou similar.
Parede	1 - Parede trabalhada com vidro pintado cor azul, nichos e bancada de silestone branca.
	2 - Tinta Acrílica Acetinada Semibrilho Branco Sereno Metalatex ou similar
	3 - Porcelanato WE4- Polido e Retificado 0.60x0.60 - Linha ArqElementos -ELIANE ou similar.
	4 - Parede Vaso Sanitário Porcelanato Ébano Wengué -Retif. - 17x103cm - Itagres ou similar.
	5 - Porcelanato Diamante Matte - 0.30x0.90 -Linha Evidence- Portinari
	6 - Cerâmica Glacier White 30x60cmn Portobello ou similar.
Teto	1 - Forro Modular Mineral Kanauf AMF 0,625X0,625mm
	2 - Chapa de Gesso Tipo Standard (ST) - Resistente à umidade e ao fogo, espessura 12,5mm, Fabricante. KNAUF;
PM 70	Porta de madeira 70 x 2,10m
PM 80	Porta de madeira 80 x 2,10m
PM 90	Porta de madeira 90 x 2,10m
PM 100	Porta de madeira 100 x 2,10m

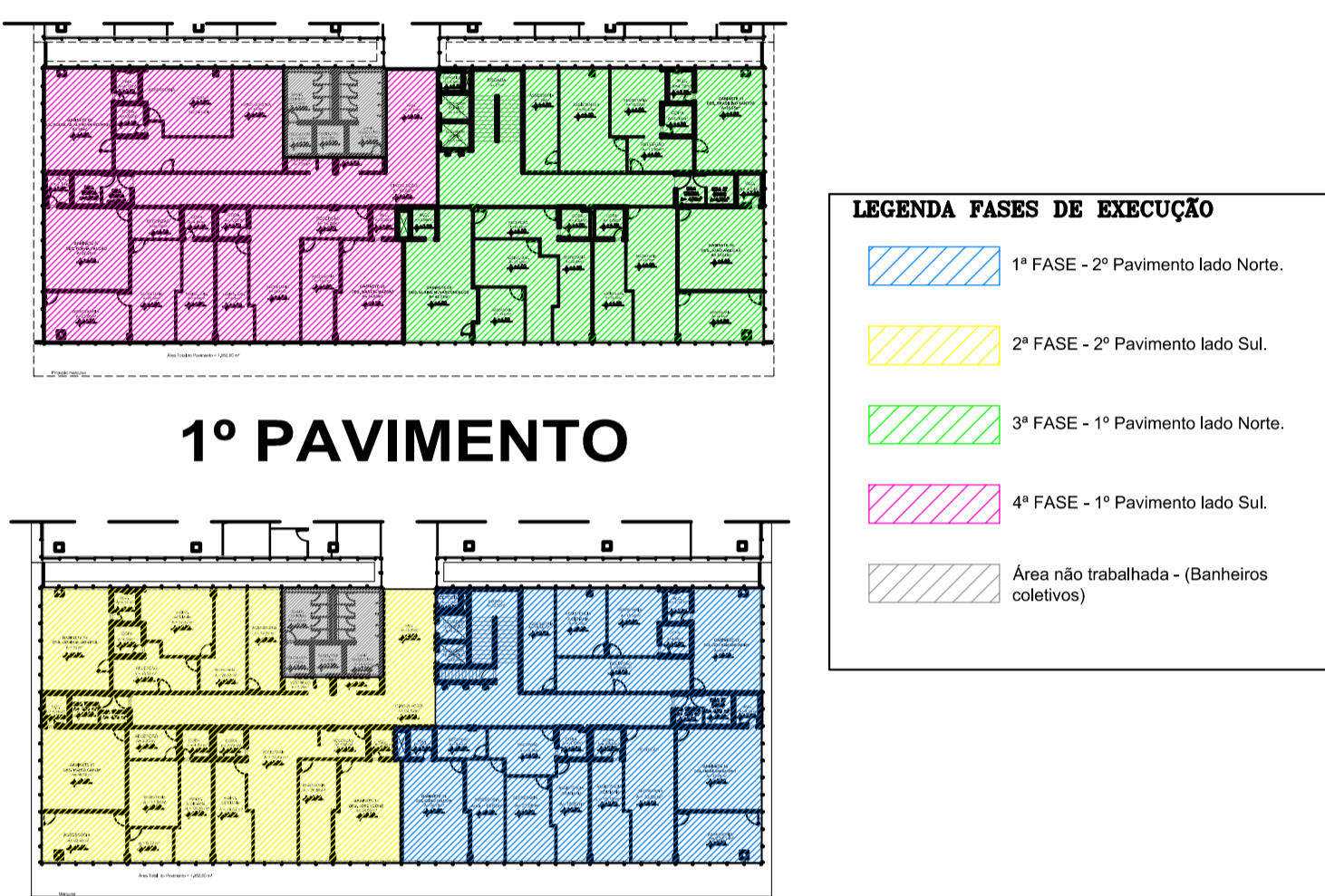

1º PAVIMENTO

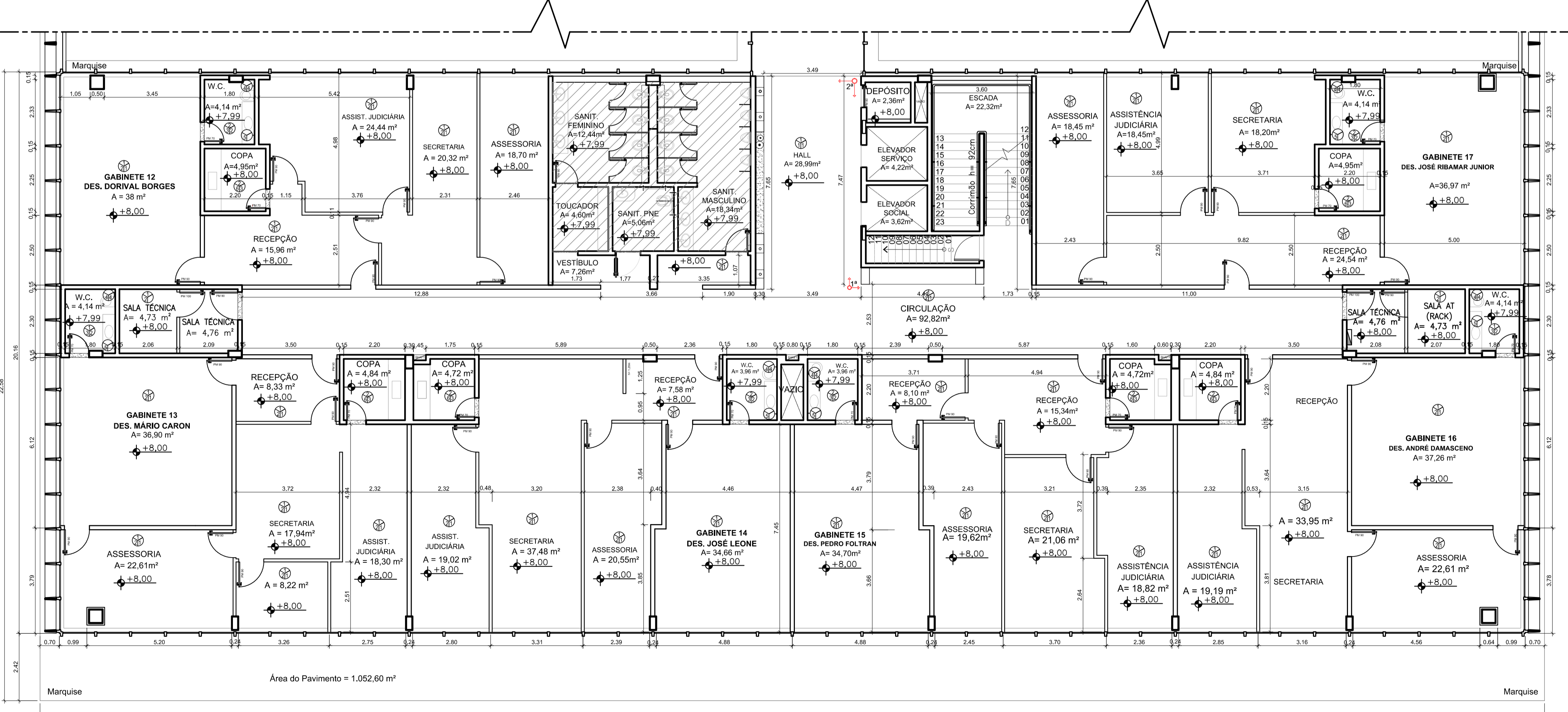

PLANTA BAIXA - ANEXO II - 2º PAVIMENTO  
ESCALA - 1:100

2º PAVIMENTO

**TRIBUNAL REGIONAL DO TRABALHO DA 10ª REGIÃO**

Endereço: SAS, Quadra 01, bloco D, Pça Tribunais Superiores, Brasília - DF

Proprietário: \_\_\_\_\_

Autor do Projeto: \_\_\_\_\_

Responsável Técnico: \_\_\_\_\_

Proprietário: \_\_\_\_\_

ISAAC DA SILVA BARBOSA      18188/D-DF

Autor do Projeto                      CREA nº: \_\_\_\_\_

Responsável Técnico                      CREA nº: \_\_\_\_\_

Nota:

O profissional responsável pela execução da obra, juntamente com o proprietário, se compromete a seguir as normas de acessibilidade conforme NBR 9050/2004.

COMPLEXO EDIFÍCIO SEDE - ANEXO II		
PROJETO	PLANTA BAIXA	FOLHA Nº
<b>ARQ</b>	1º e 2º PAVIMENTOS	<b>01/08</b>
Escala: INDICADAS	Data: JUNHO/2015	
Desenho: LETICIA BARROS	Arquivo: _____	

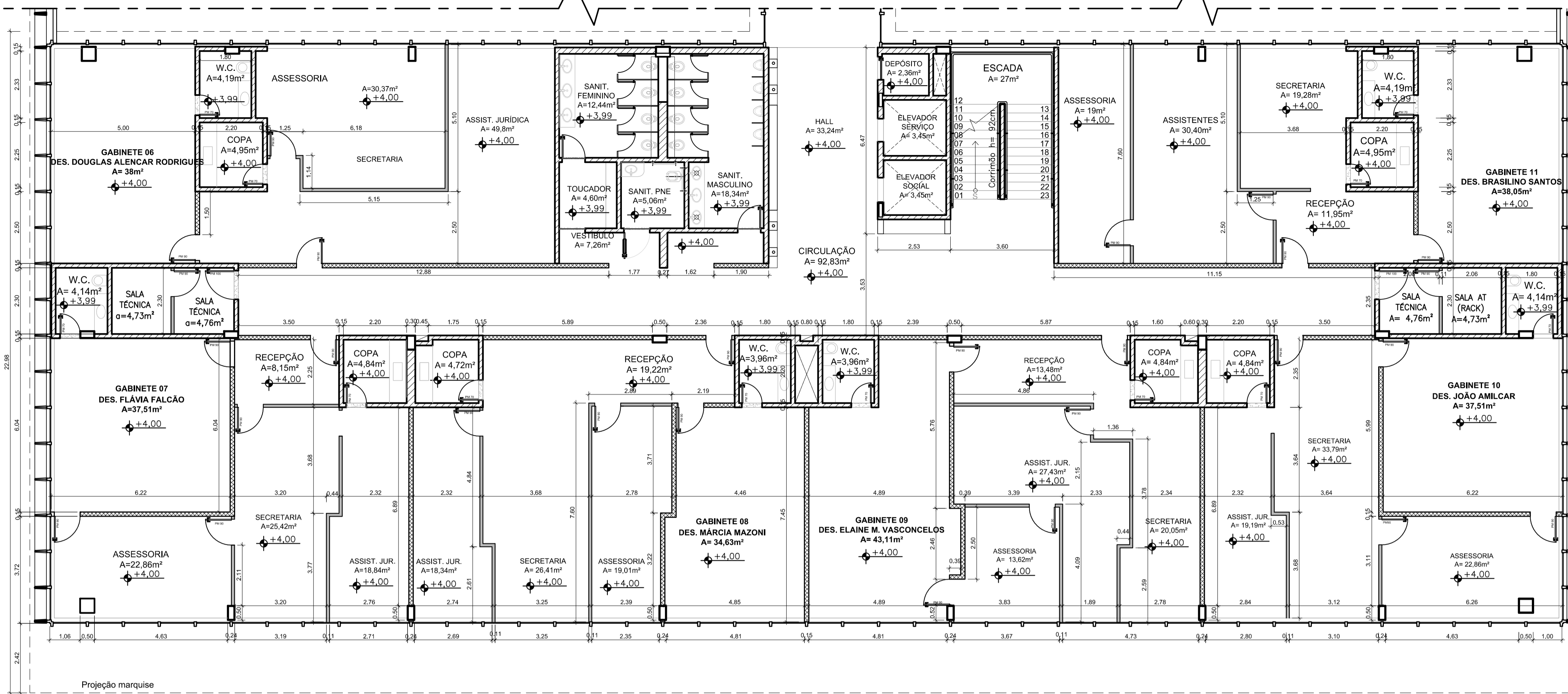

**LEGENDA (PAREDE)**

- Parede existente a permanecer.
- Dry Wall a construir 150mm
- Dry Wall a construir 108mm

**OBS**

As divisórias serão substituídas por Dry Wall.

- Gabinetes - Espessura 150mm.
- Secretarias, Assistências e Circulação - Espessura 108mm.
- Soleiras somente nas copas e banheiros.

Área do Pavimento = 1.052,60 m²  
Área do Pavimento = 1.052,60 m²

Projeção marquise

**PLANTA BAIXA - ANEXO II - 1º PAV. (ANEXO II)**  
ESCALA - 1:100

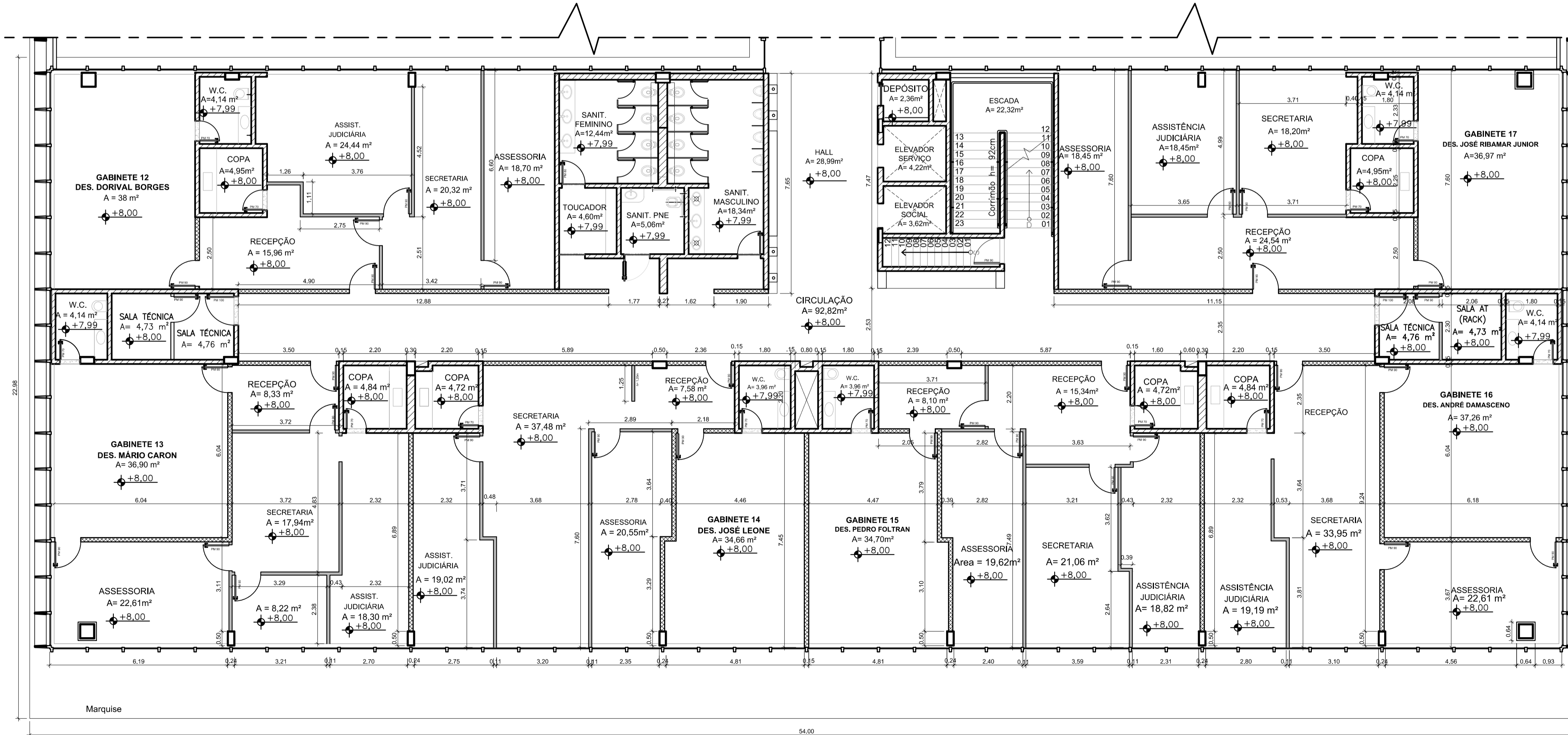

Marquise

**PLANTA BAIXA - ANEXO II - 2º PAV. (ANEXO II)**  
ESCALA - 1:100



**TRIBUNAL REGIONAL DO TRABALHO DA 10ª REGIÃO**  
Endereço: SAS, Quadra 01, bloco D, Pça Tribunais Superiores, Brasília - DF  
Proprietário:  
Autor do Projeto:  
Responsável Técnico:

Proprietário:  
ISAAC DA SILVA BARBOSA 18188/D-DF  
Autor do Projeto CREA nº:  
Responsável Técnico CREA nº:

Nota:  
O profissional responsável pela execução da obra, juntamente com o proprietário, se comprometem a seguir as normas de acessibilidade conforme NBR 9050/2004.



COMPLEXO EDIFÍCIO SEDE - ANEXO II		
PROJETO	PROJETO ARQUITETÔNICO	FOLHA Nº
<b>ARQ</b>	DRY WALL	<b>02/08</b>
Escala: INDICADAS	Data: JUNHO 2015	
Desenho: LETICIA BARROS	Arquivo:	

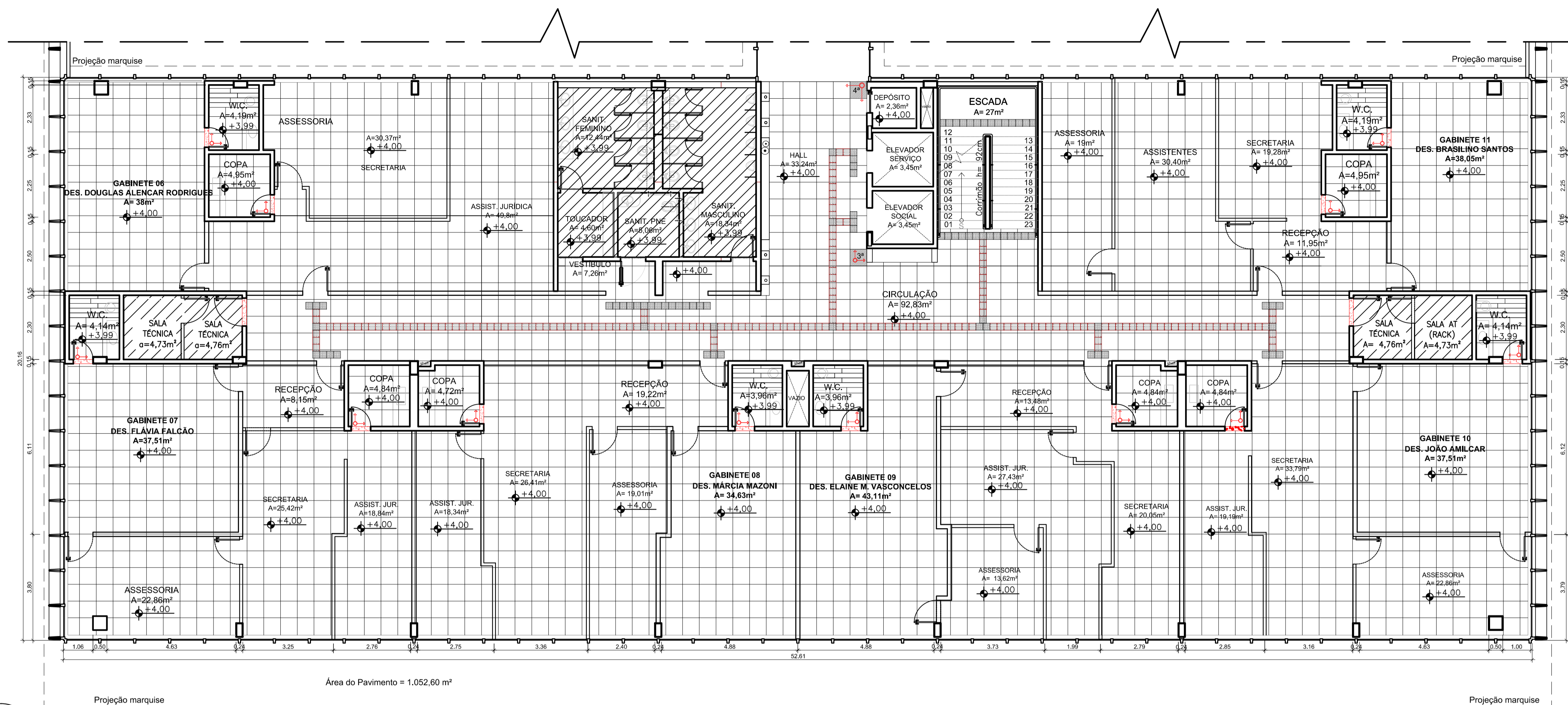

PLANTA BAIXA - ANEXO II - 1º PAV.  
ESCALA - 1:100

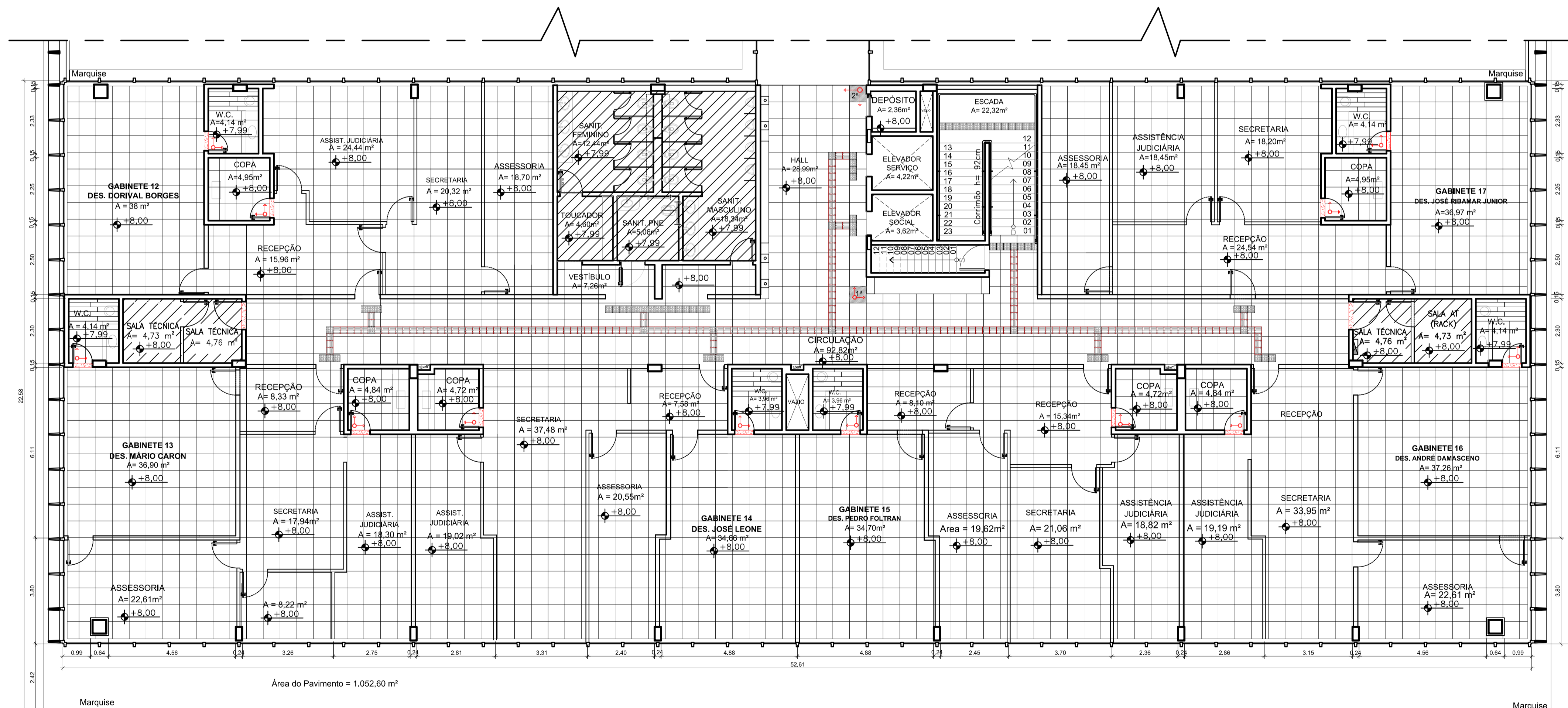

PLANTA BAIXA - ANEXO II - 2º PAV.  
ESCALA - 1:100

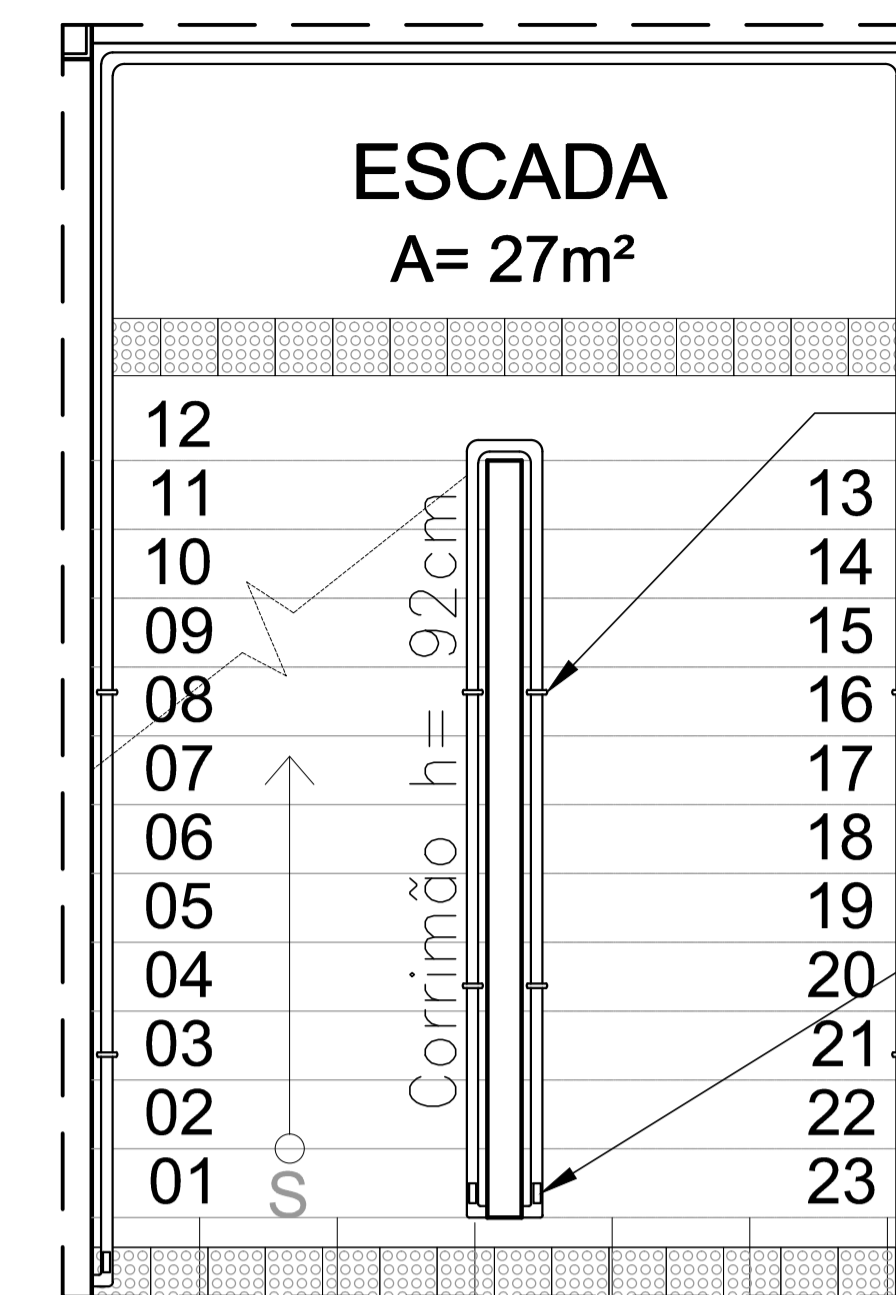

DETALHE CORRIMÃO SEM ESCALA

**CORRIMÃO**  
Instalação conforme ABNT  
NBR 9050:2004  
h = 92cm  
Resistência 900N - NBR 9077

**ANEL**  
Com textura contrastante com a superfície do corrimão, instalado 1,00 m antes das extremidades.

**SINALIZAÇÃO EM BRAILLE**  
Informando sobre os pavimentos no início e no final das escadas, instalada na geratriz superior do prolongamento horizontal do corrimão.

SÍMBOLOS E REFERÊNCIAS	OBS
	Indicação de início de Assentamento do piso nas 4 faces da reforma.
	Espeçamento 1mm-
	Piso Porcelanato - Tamanho= 60x60
	Piso Porcelanato - Tamanho 17x103cm
	Piso Tátil Alerta- INOX- Linha Dome - Mosaik Placas de Gabarito 25x25cm
	Piso Tátil Direcional- INOX- Linha Dome - Mosaik Placas de Gabarito 25x25cm - com 3 elementos
	Soleira 15x70cm silestone marrom.
	- Argamassa colante AC118 de porcelanato.
	- Rejunte Pflax Branco - Padrão Portocol - Preparado com ativo de rejunte ADIMAX GOLD PADRÃO ELIANE, no lugar da água.
	- Placa das salas técnicas não serão trocadas.
	- Soleiras somente nas áreas molhadas (copa e Wc) e salas técnicas.
	- Os ambientes terão aplicação de rodapé com h=15cm.
	- Os corrimãos deverão ter resistência de 900N NBR 9077.
	- Banheiros coletivos não serão trabalhados.



**TRIBUNAL REGIONAL DO TRABALHO DA 10ª REGIÃO**

Endereço: SAS, Quadra 01, bloco D, Pça Tribunais Superiores, Brasília - DF

Proprietário:

Autor do Projeto:

Responsável Técnico:

Proprietário:

ISAAC DA SILVA BARBOSA 18188/D-DF  
Autor do Projeto CREA nº:

Responsável Técnico CREA nº:

NOTA:  
O profissional responsável pela execução da obra, juntamente com o proprietário, se comprometem a seguir as normas de acessibilidade conforme NBR 9050/2004.



COMPLEXO EDIFÍCIO SEDE - ANEXO II

PROJETO <b>ARQ</b>	PROJETO ARQUITETÔNICO	FOLHA Nº
	PAGINAÇÃO DO PISO	<b>03/08</b>
Escala: INDICADAS	Data: JUNHO/2015	
Desenho: LETICIA BARROS	Arquivo:	

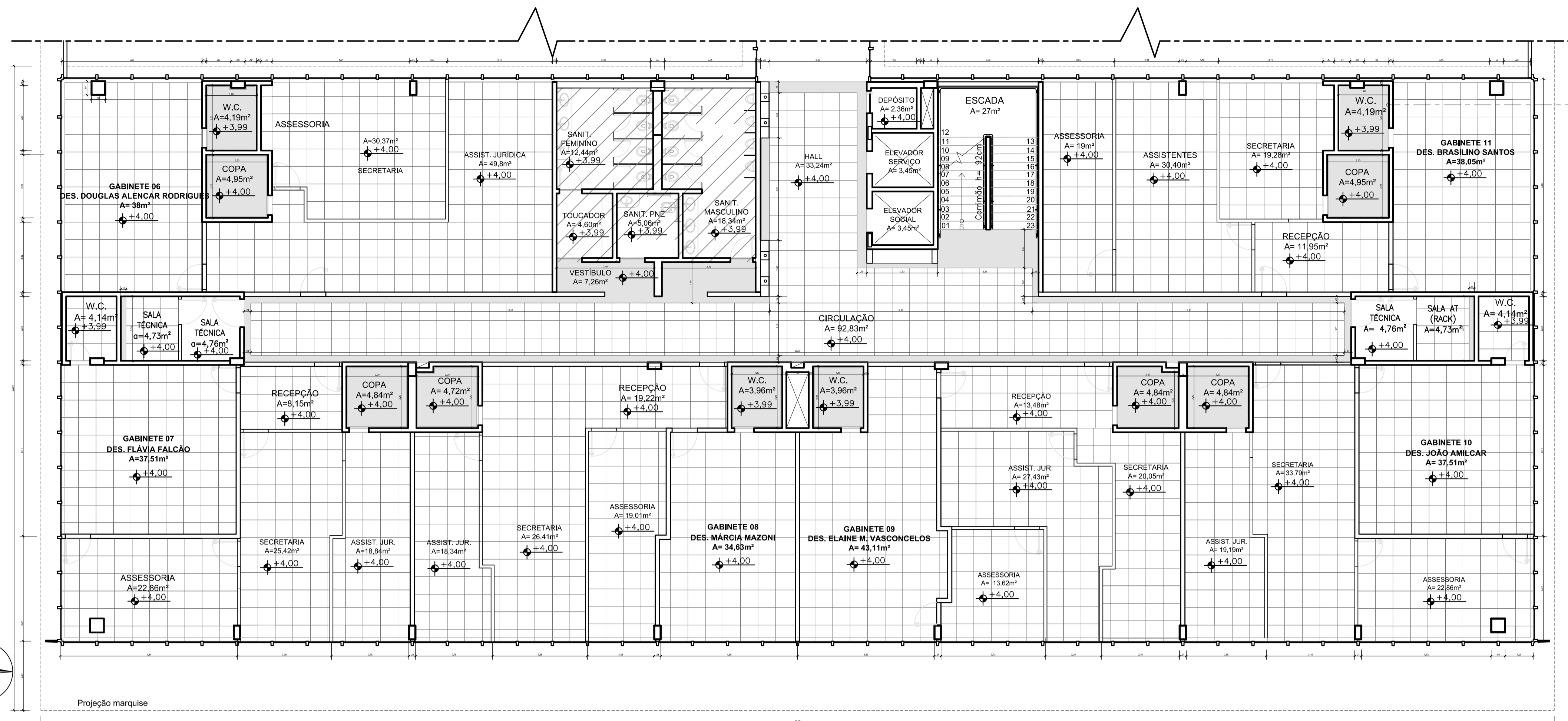

PLANTA BAIXA - ANEXO II- 1º PAVIMENTO  
ESCALA - 1:100

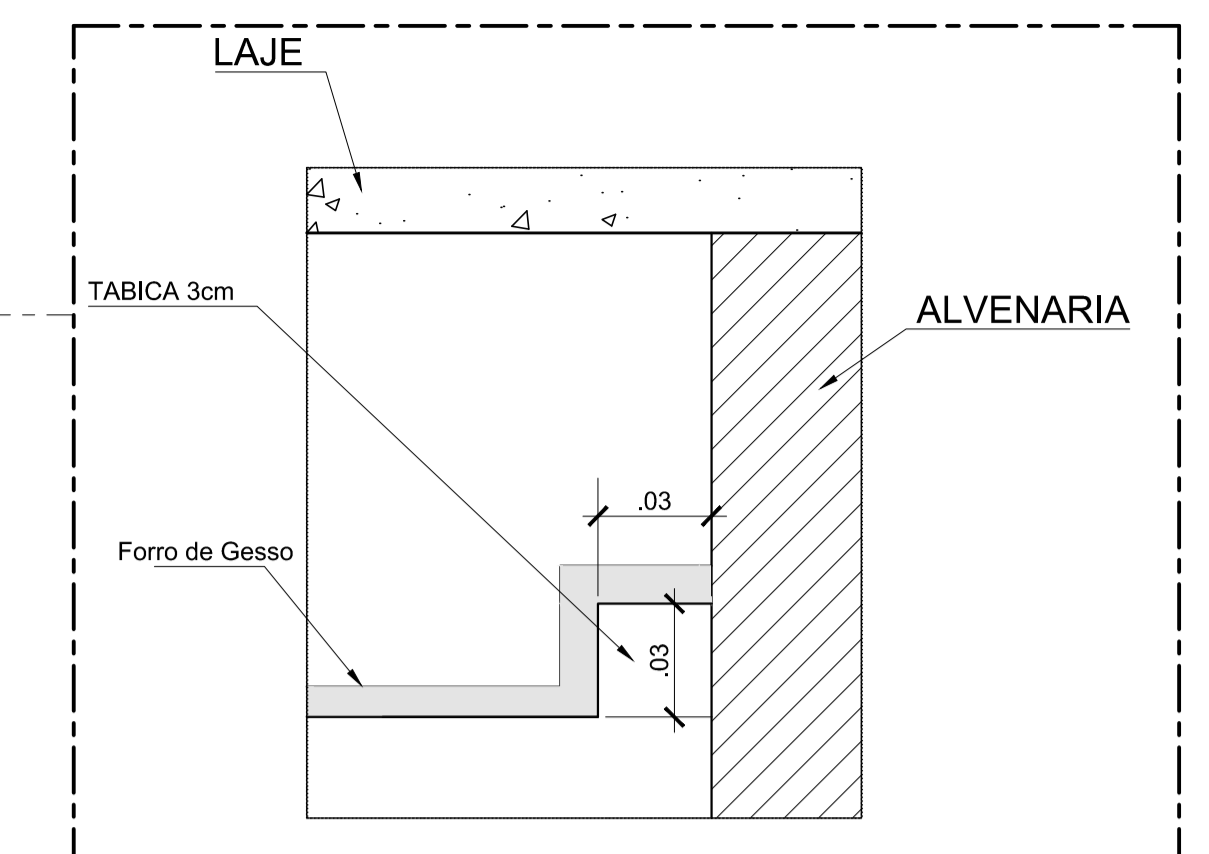

DETALHE TABICA DAS COPAS E BANHEIROS  
ESCALA - 1:25

**LEGENDA (FORRO)**

- FORRO MINERAL SUSPENSO MODULAR, 625x625mm, THERMATEX, SISTEMA C, ESTRUTURA APARENTE EM PERFIS METÁLICOS, FAB. KNAUF AMF.
- FORRO EM GESSO ACARTONADO - SISTEMA DRYWALL, FAB. KNAUF AMF.
- BANHEIROS COLETIVOS - NÃO SERÃO REFORMADOS, SOMENTE VESTÍBULOS.

Área Total do 1º Pavimento = 1.052,60 m<sup>2</sup>  
Área Total do 2º Pavimento = 1.052,60 m<sup>2</sup>

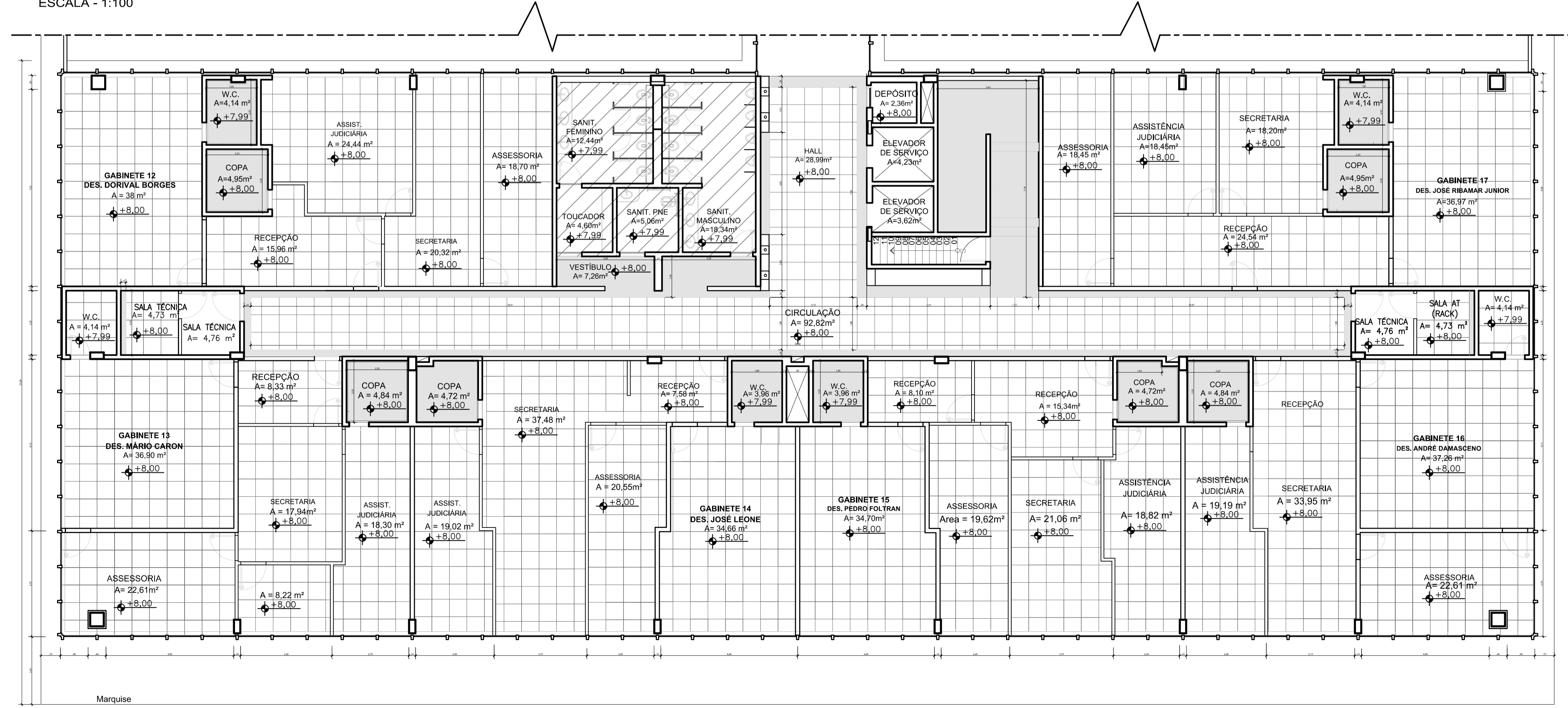

PLANTA BAIXA - ANEXO II- 2º PAVIMENTO  
ESCALA - 1:100



**TRIBUNAL REGIONAL DO TRABALHO DA 10ª REGIÃO**

Endereço: SAS, Quadra 01, bloco D, Pça Tribunais Superiores, Brasília - DF  
Proprietário:  
Autor do Projeto:  
Responsável Técnico:

Proprietário:  
ISAAC DA SILVA BARBOSA 18188/D-DF  
Autor do Projeto CREA nº:  
Responsável Técnico CREA nº:

Nota:  
O profissional responsável pela execução da obra, juntamente com o proprietário, se compromete a seguir as normas de acessibilidade conforme NBR 9050/2004.



COMPLEXO EDIFÍCIO SEDE - ANEXO II

PROJETO	PROJETO ARQUITETÔNICO	FOLHA Nº
ARQ	FORRO	04/08
	Escala: INDICADAS	
	Desenho: LETÍCIA BARROS	Arquivo:

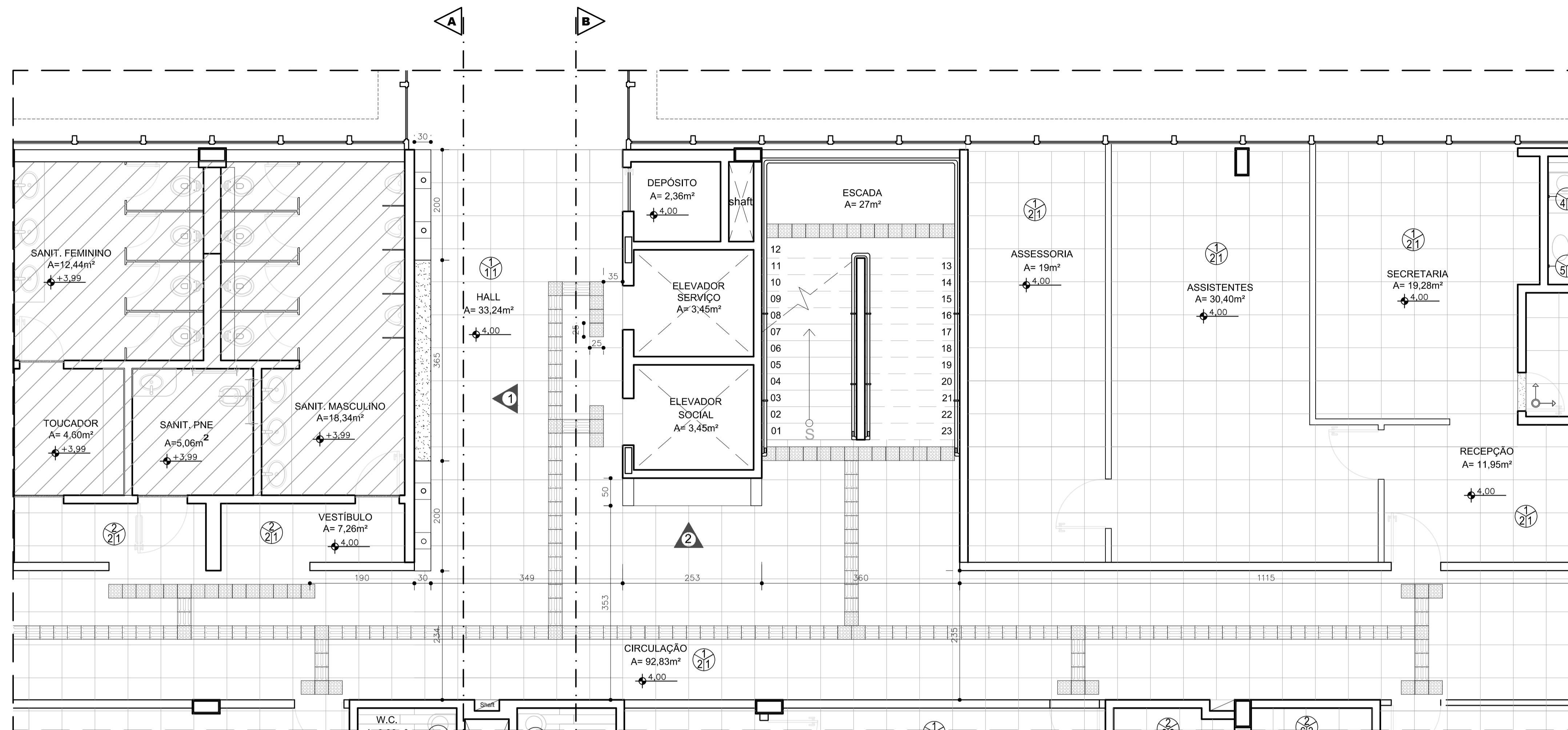

PLANTA BAIXA -ANEXO II- HALL- 1º PAVIMENTO  
ESCALA - 1:50

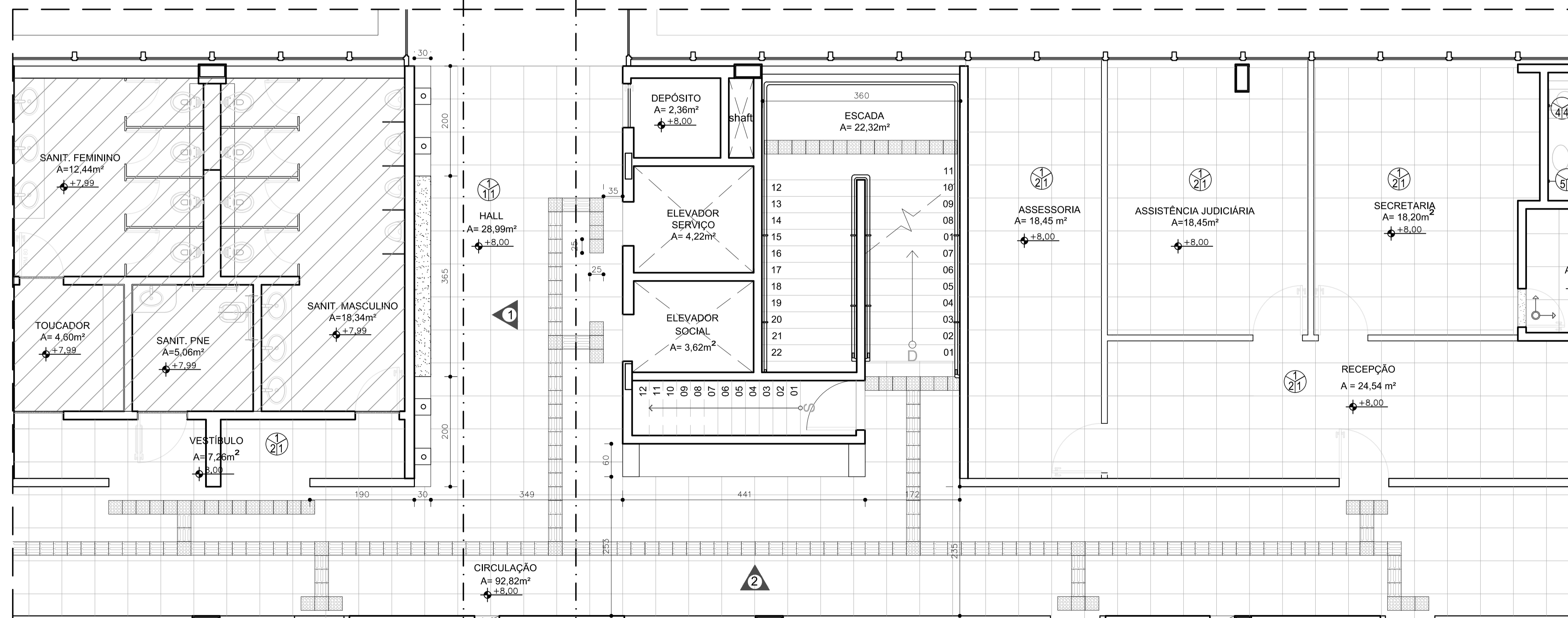

PLANTA BAIXA -ANEXOii - HALL- 2º PAVIMENTO  
ESCALA - 1:50



PERSPECTIVA HALL  
SEM ESCALA

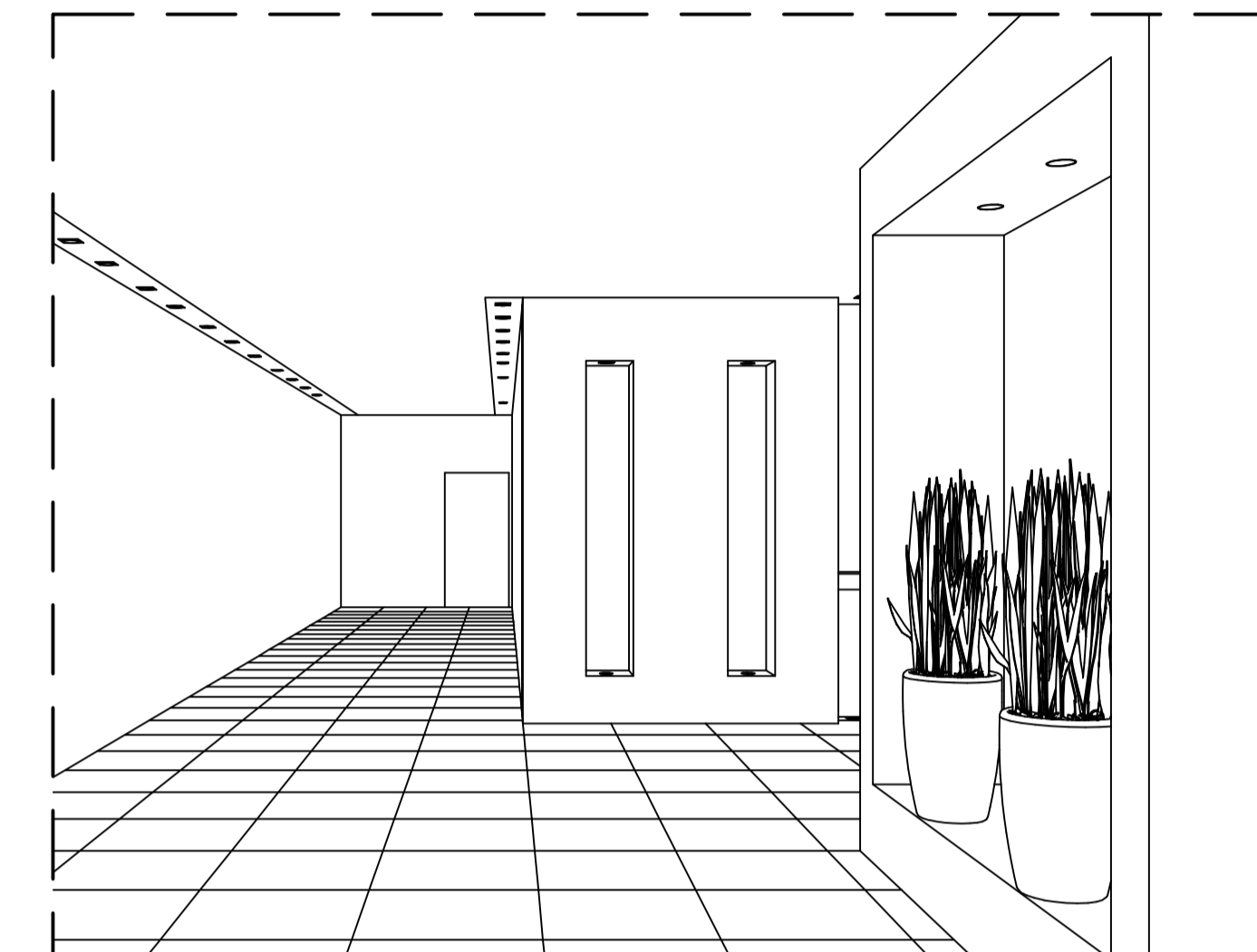

PERSPECTIVA CIRCULAÇÃO e HALL  
SEM ESCALA



TRIBUNAL REGIONAL DO TRABALHO DA 10ª REGIÃO

Endereço: SAS, Quadra 01, bloco D, Pça Tribunais Superiores, Brasília - DF

Proprietário:

Autor do Projeto:

Responsável Técnico:

Proprietário: \_\_\_\_\_

ISAAC DA SILVA BARBOSA 18188/D-DF  
Autor do Projeto CREA nº: \_\_\_\_\_

Responsável Técnico CREA nº: \_\_\_\_\_

Nota:  
O profissional responsável pela execução da obra, juntamente com o proprietário, se comprometem a seguir as normas de acessibilidade conforme NBR 9050/2004.



COMPLEXO EDIFÍCIO SEDE - ANEXO II

PROJETO	PROJETO ARQUITETÔNICO	FOLHA Nº
<b>ARQ</b>	HALL	<b>05/08</b>
Escala: INDICADAS	Data: JUNHO 2015	
Desenho: LETÍCIA BARROS	Arquivo:	

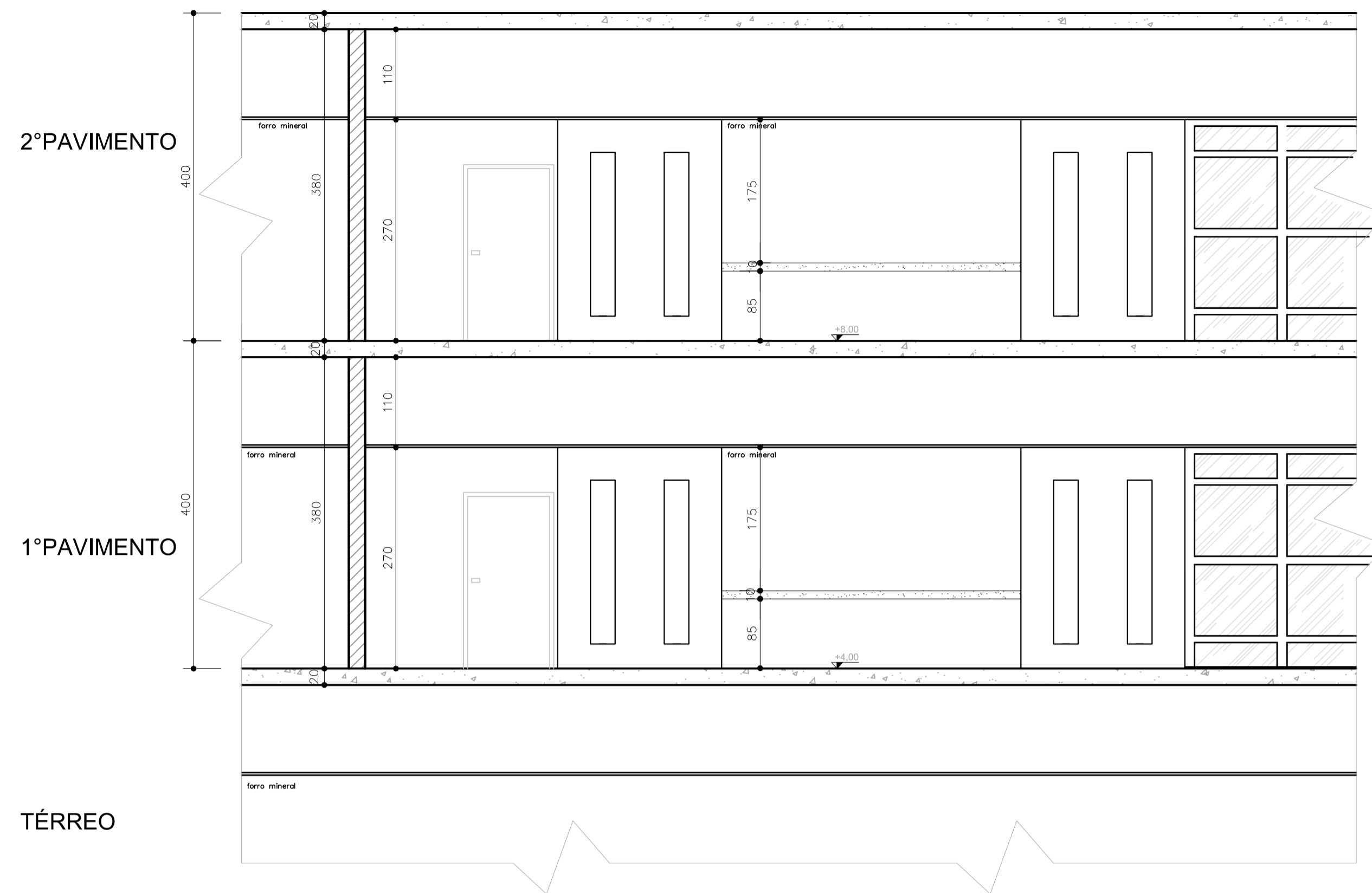

CORTE "A" HALL - 1 e 2º Pavimentos  
ESCALA - 1:50

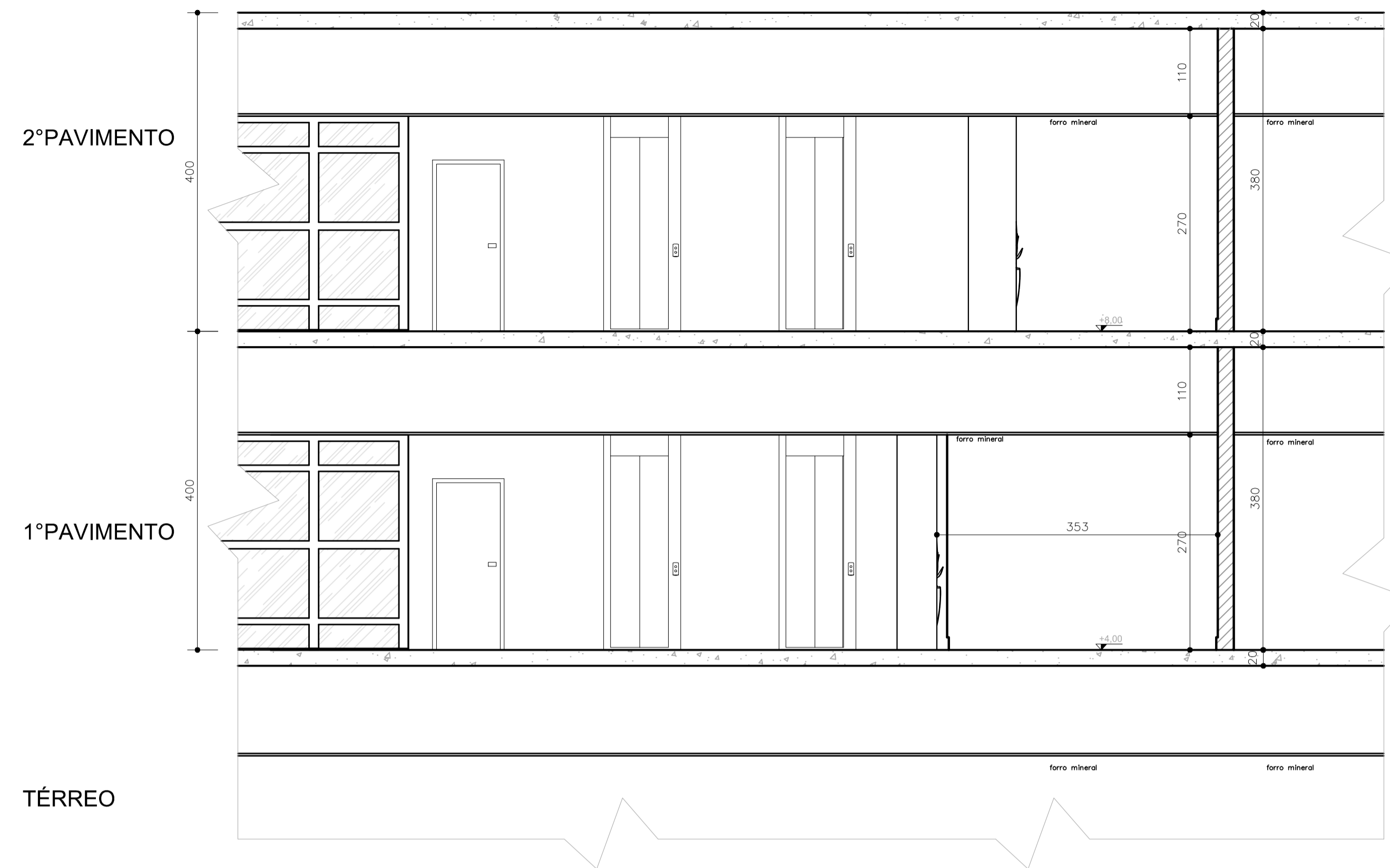

CORTE "B" HALL - 1 e 2º Pavimentos  
ESCALA - 1:50

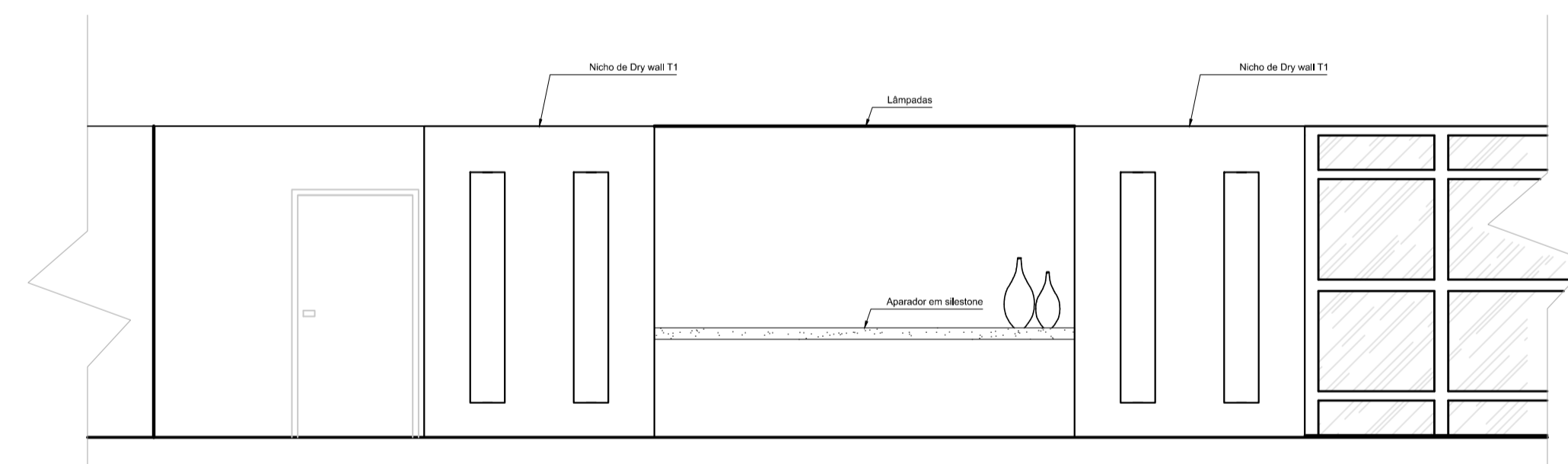

VISTA 1 - 1º e 2º Pavimentos  
ESCALA - 1:50

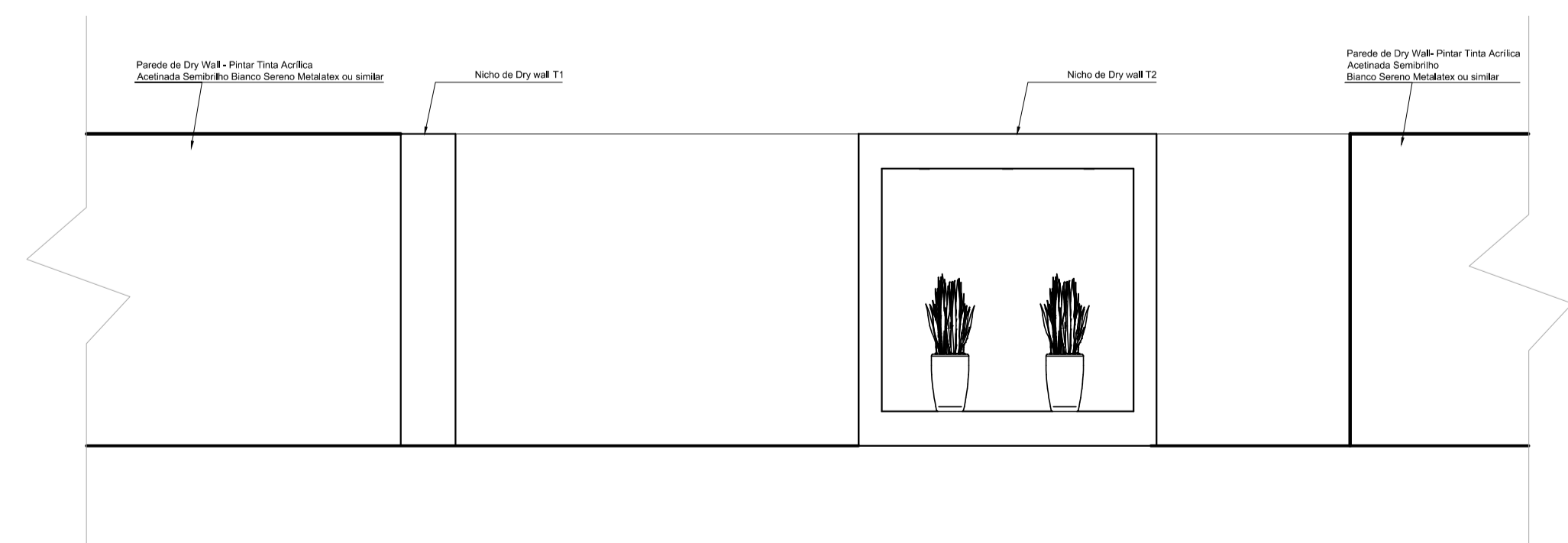

VISTA 2 - 1º Pavimento  
ESCALA - 1:50

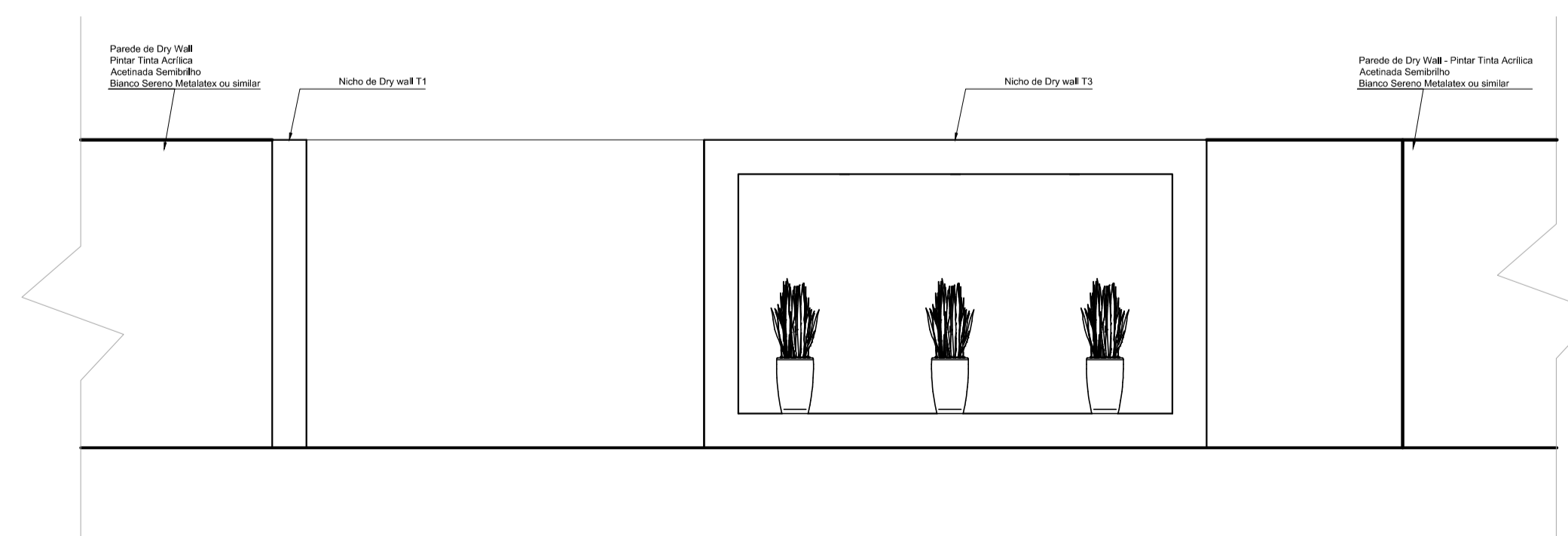

VISTA 2 - 2º Pavimento  
ESCALA - 1:50



TRIBUNAL REGIONAL DO TRABALHO DA 10ª REGIÃO

Endereço: SAS, Quadra 01, bloco D, Pça Tribunais Superiores, Brasília - DF

Proprietário:

Autor do Projeto:

Responsável Técnico:

Proprietário: \_\_\_\_\_

ISAAC DA SILVA BARBOSA 18188/D-DF

Autor do Projeto CREA n°: \_\_\_\_\_

Responsável Técnico CREA n°: \_\_\_\_\_

Nota:

O profissional responsável pela execução da obra, juntamente com o proprietário, se comprometem a seguir as normas de acessibilidade conforme NBR 9050/2004.



COMPLEXO EDIFÍCIO SEDE - ANEXO II

PROJETO	PROJETO ARQUITETÔNICO		FOLHA Nº
	HALL - CORTES E VISTAS		
ARQ	Escala: INDICADAS	Data: JUNHO/2015	06/08
	Desenho: LETÍCIA BARROS	Arquivo:	

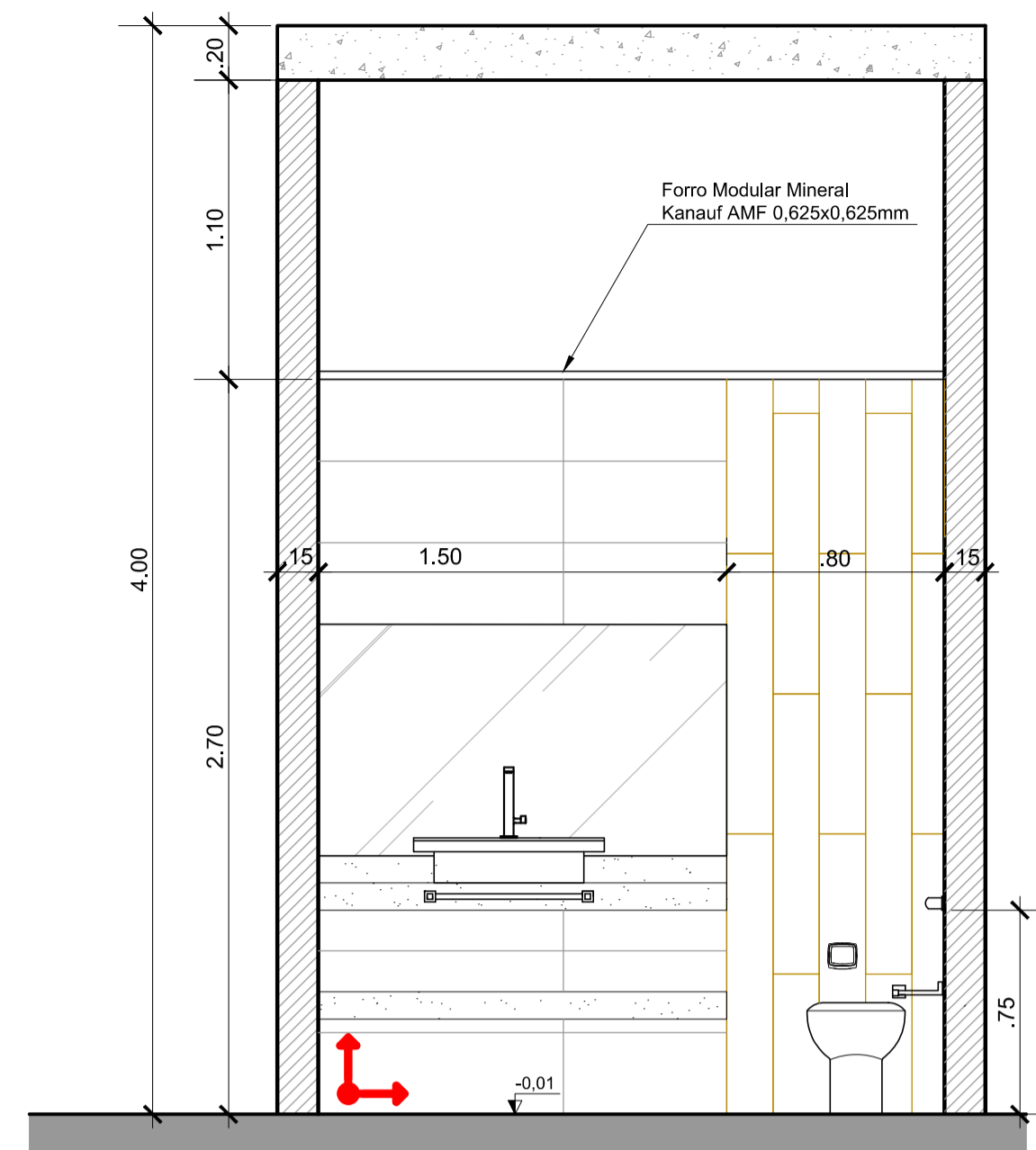

CORTE AA  
ESC: 1/25

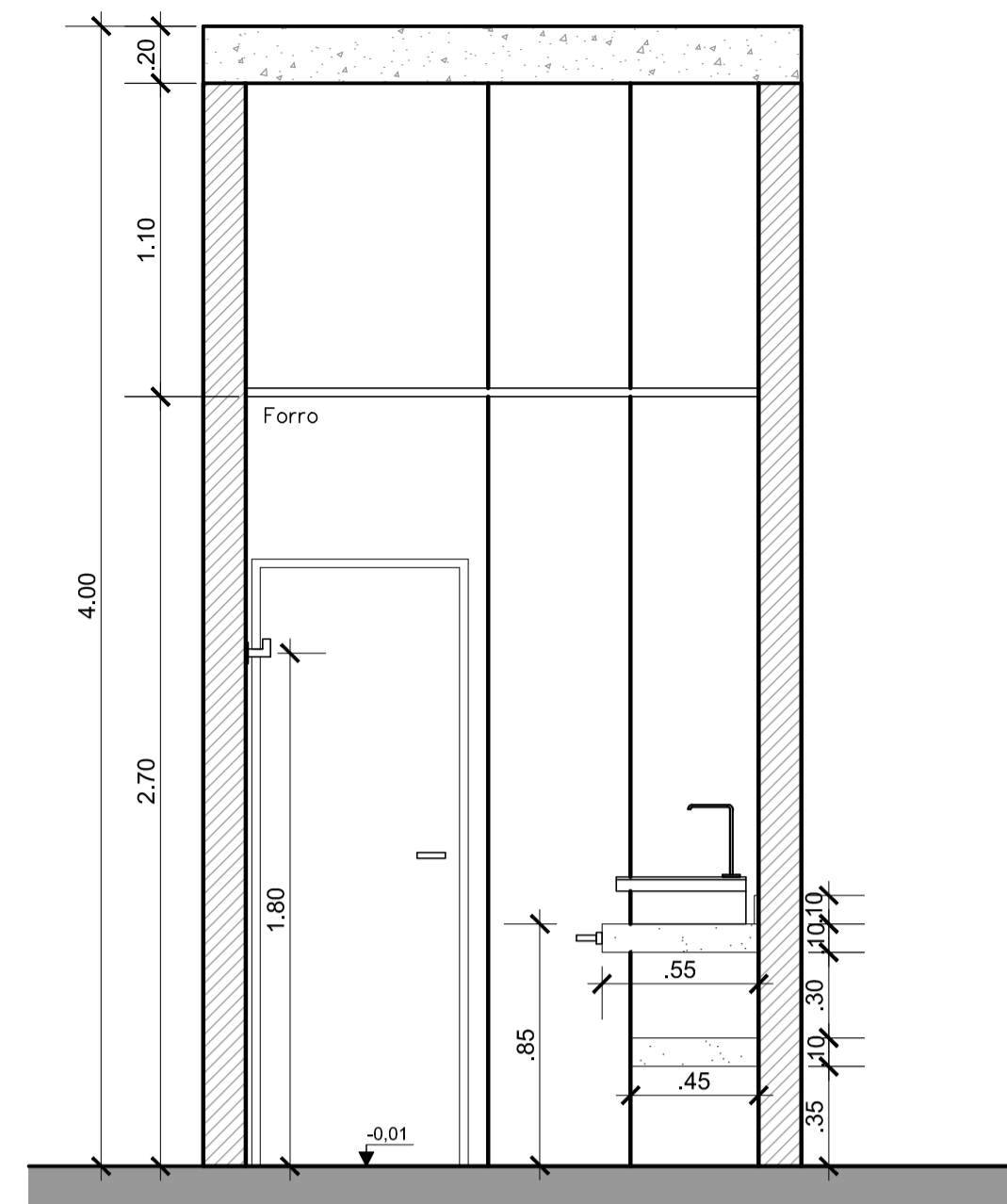

CORTE BB  
ESC: 1/25

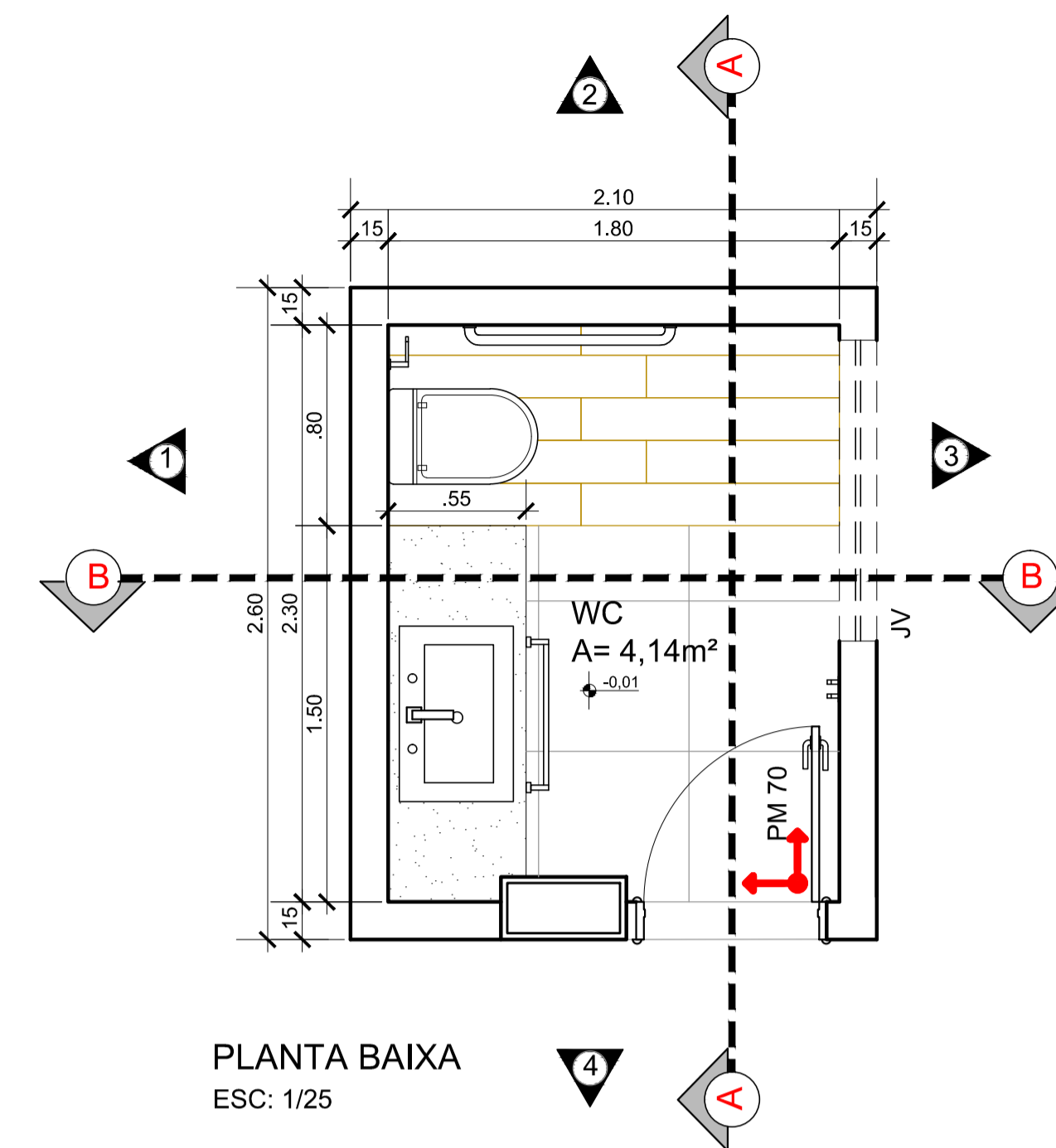

PLANTA BAIXA  
ESC: 1/25

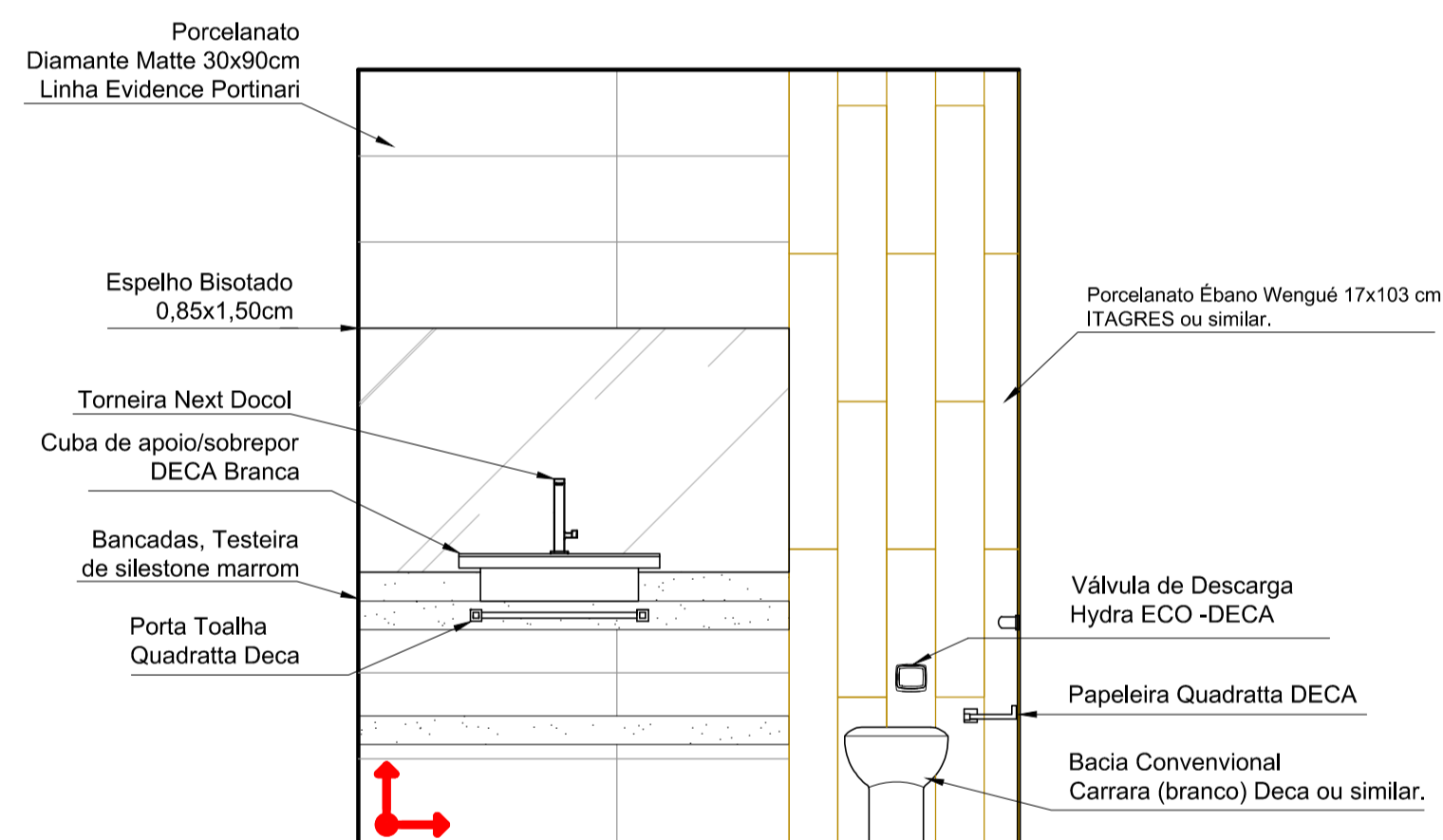

VISTA 1  
ESC: 1/25

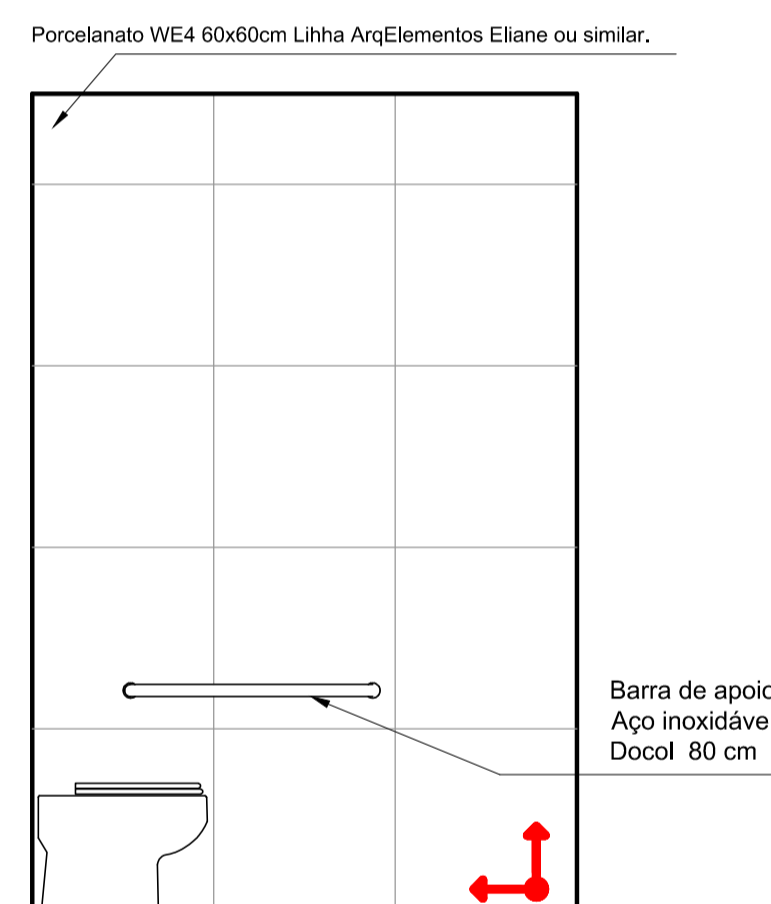

VISTA 2  
ESC: 1/25

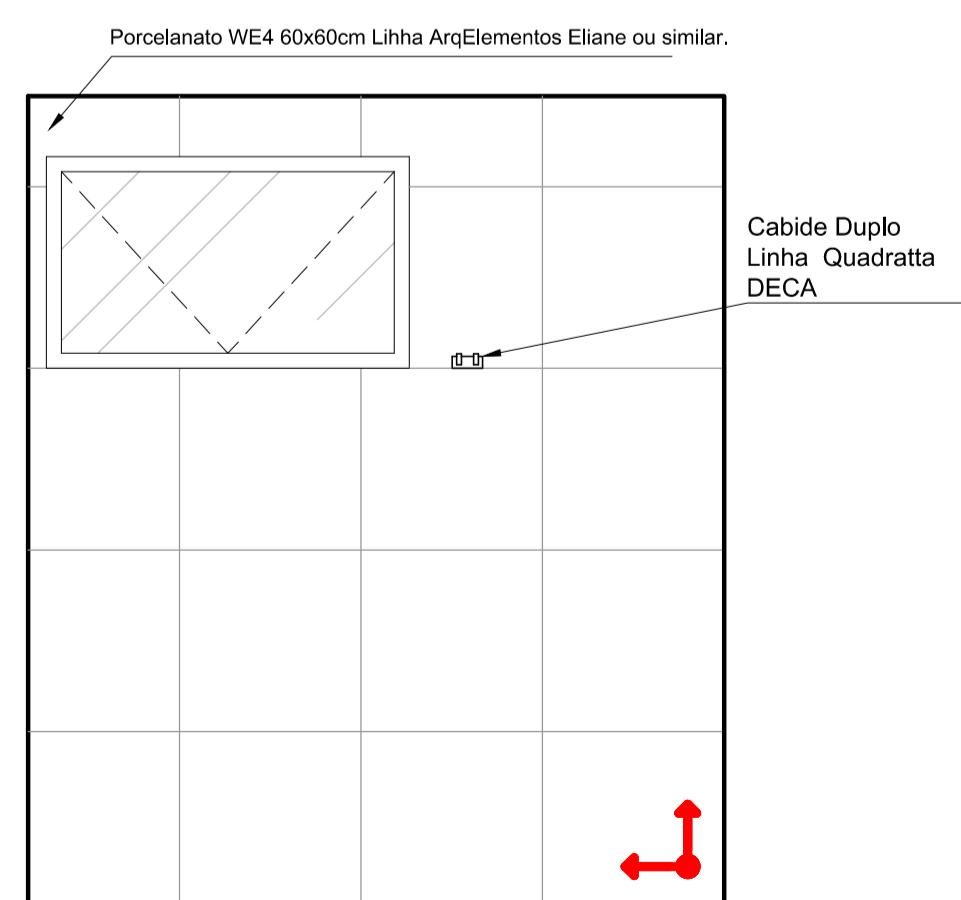

VISTA 3  
ESC: 1/25

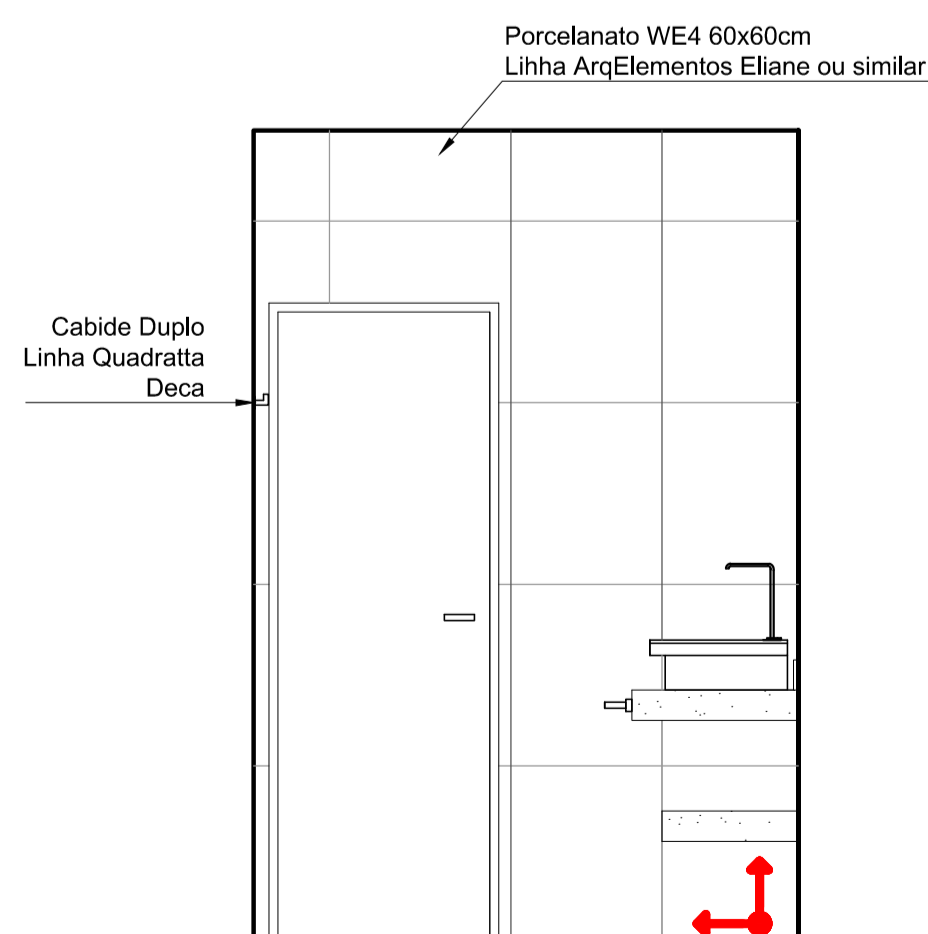

VISTA 4  
ESC: 1/25

LEGENDA	
	Indicação início Paginação de Piso e Revestimento
PM	Porta de Madeira 0.70x2.10
JV	Janela de vidro
OBS: Somente os banheiros localizados atrás das salas técnicas ( 1º e 2º pavimentos) terão forro modular nos demais serão usados forro de gesso.	

**TRIBUNAL REGIONAL DO TRABALHO DA 10ª REGIÃO**

Endereço: SAS, Quadra 01, bloco D, Pça Tribunais Superiores, Brasília - DF

Proprietário: \_\_\_\_\_

Autor do Projeto: ISAAC DA SILVA BARBOSA 18188/D-DF  
CREA nº: \_\_\_\_\_

Responsável Técnico: \_\_\_\_\_  
CREA nº: \_\_\_\_\_

Nota:  
O profissional responsável pela execução da obra, juntamente com o proprietário, se comprometem a seguir as normas de acessibilidade conforme NBR 9050/2004.

VERIFICAR MEDIDAS  
**ATENÇÃO**  
NO LOCAL

COMPLEXO EDIFÍCIO SEDE - ANEXO II

PROJETO	PROJETO ARQUITETÔNICO	FOLHA Nº
<b>ARQ</b>	BANHEIROS GABINETES	<b>07/08</b>
Escala: INDICADAS	Data: JUNHO 2015	
Desenho: LETICIA BARROS	Arquivo:	

NICHO TIPO 1

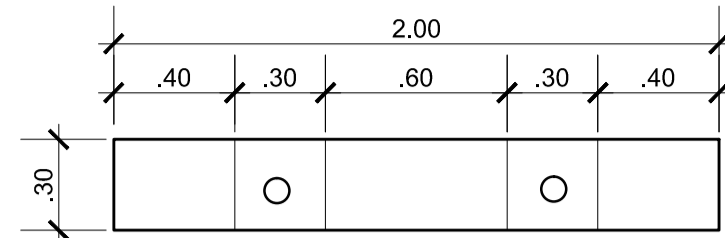

PLANTA BAIXA  
ESCALA - 1:25

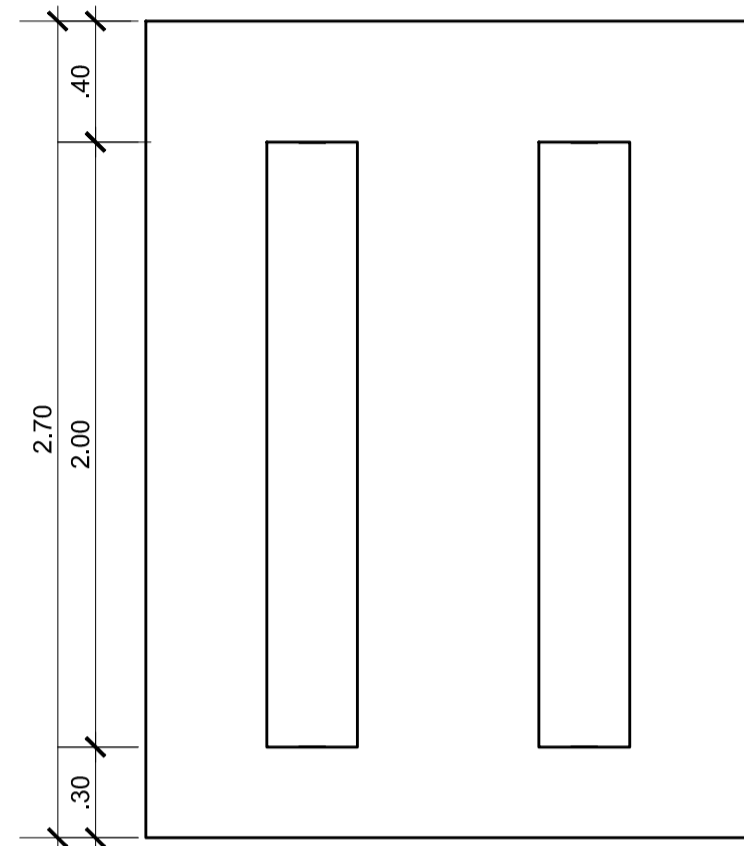

VISTA  
ESCALA - 1:25

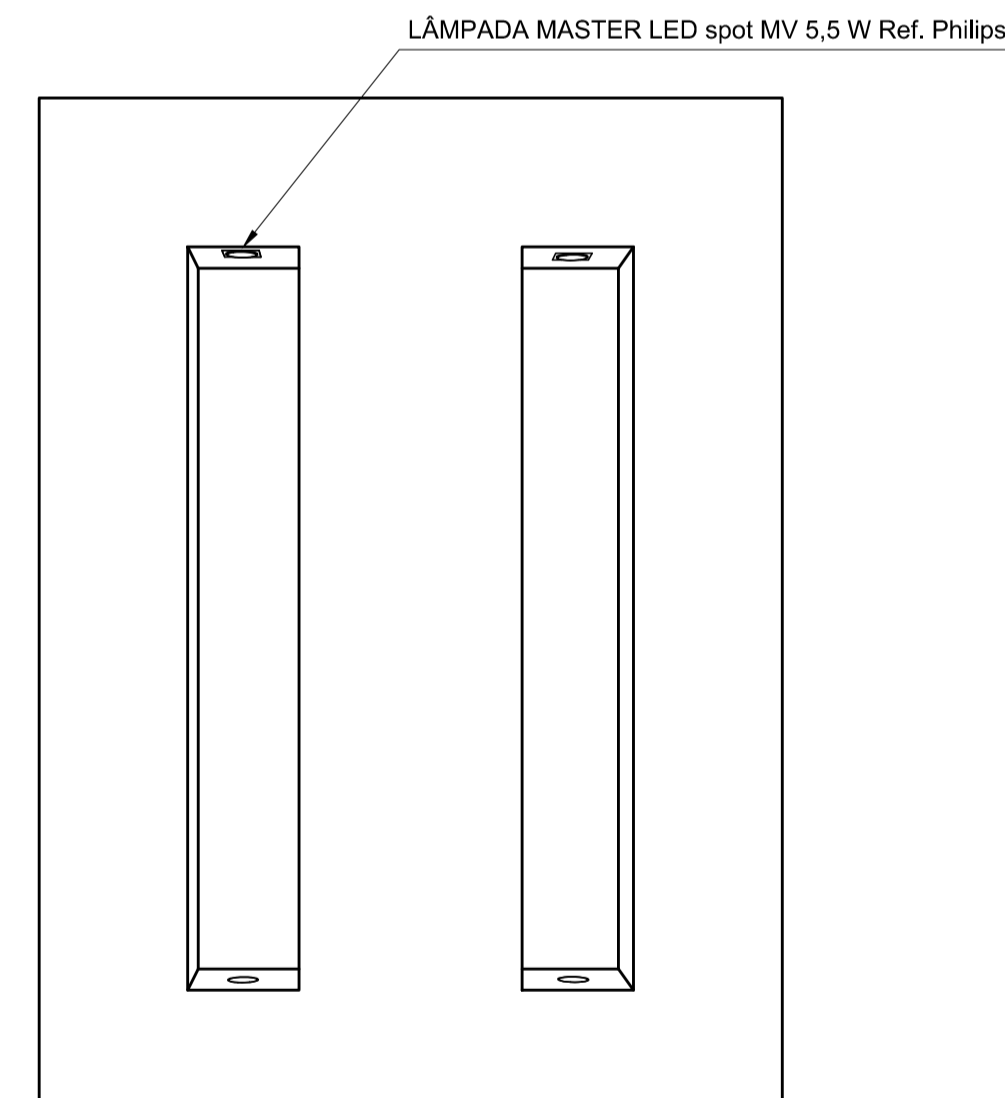

PERSPECTIVA  
ESCALA - 1:25

LEGENDA
Largura - 2.00
Altura - 2.70
Profundidade - 0.30
Revestimento Porcelanato ECO Nature Portinari
Iluminação interna

NICHO TIPO 2

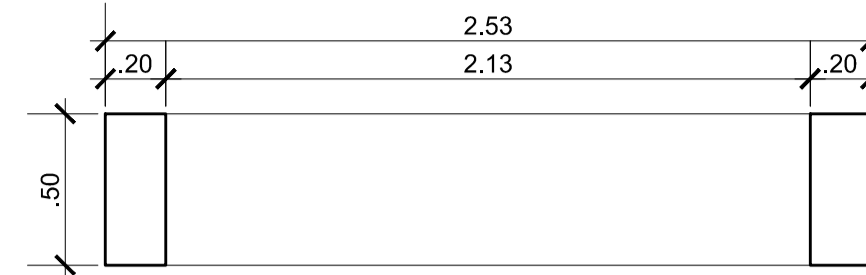

PLANTA BAIXA  
ESCALA - 1:25

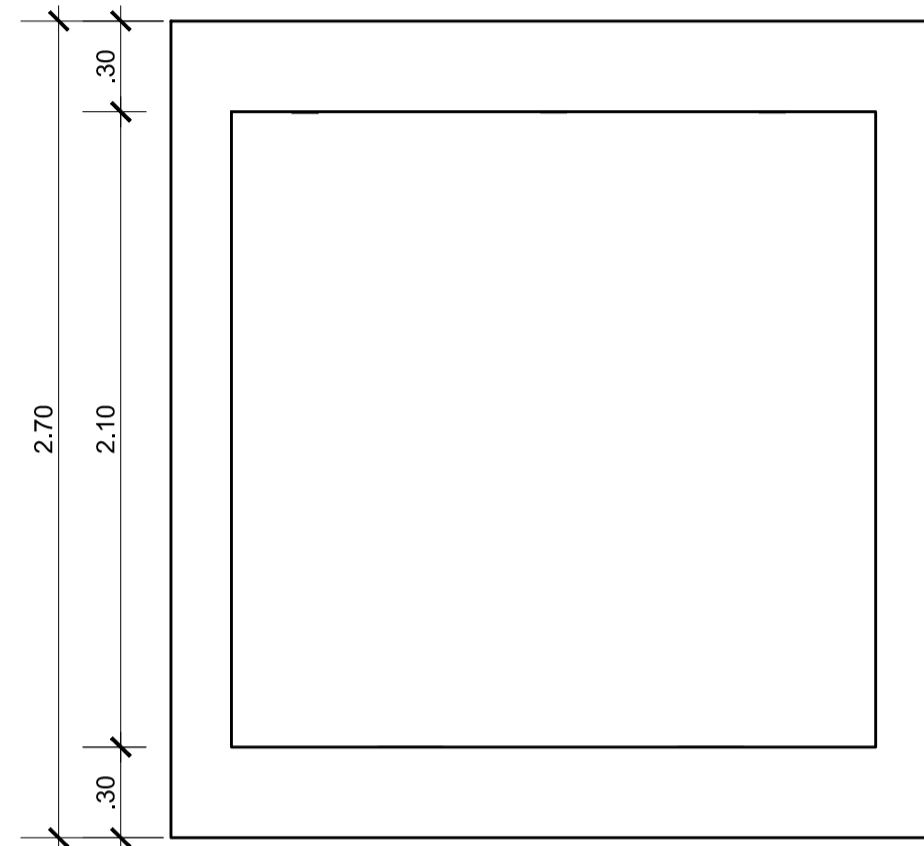

VISTA  
ESCALA - 1:25

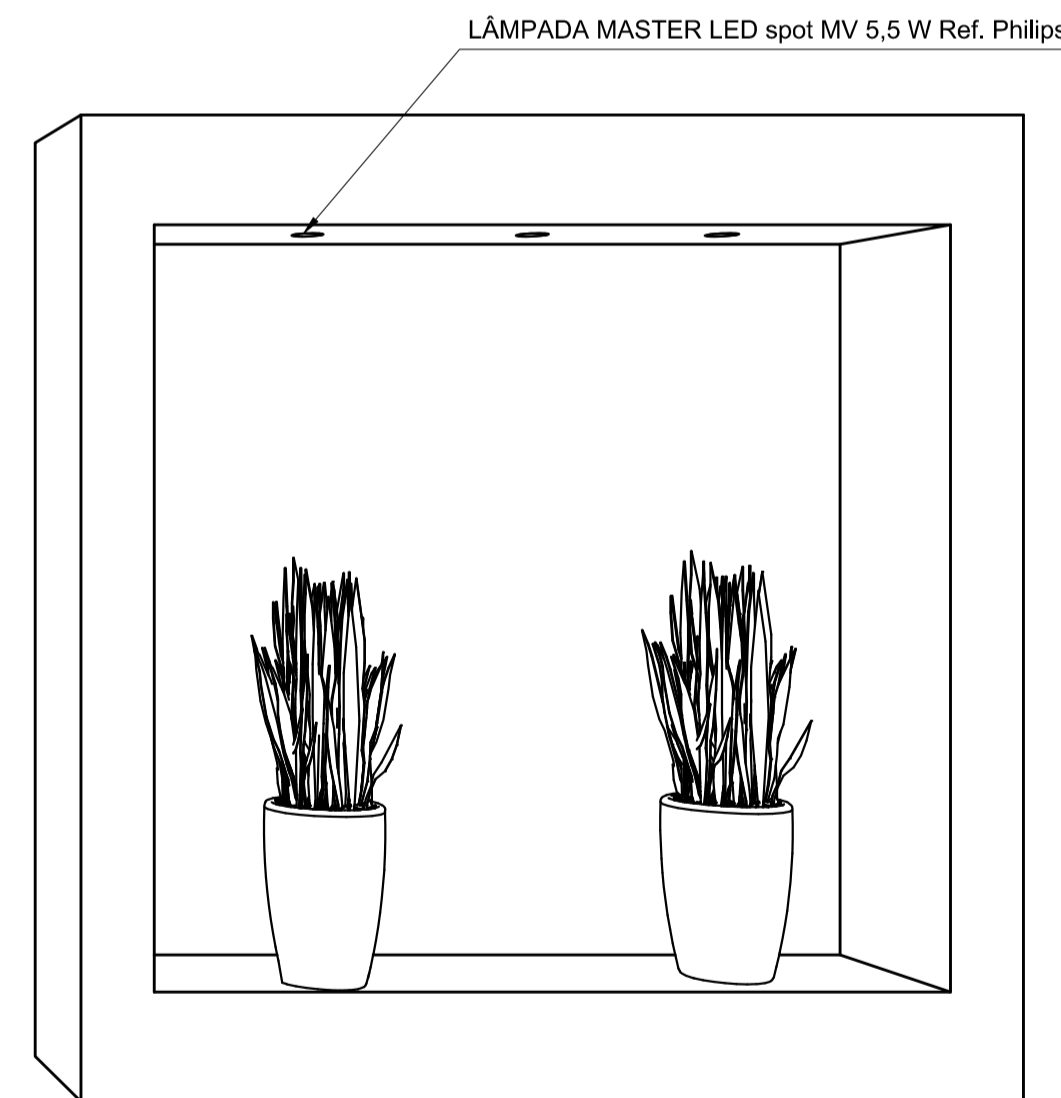

PERSPECTIVA  
ESCALA - 1:25

LEGENDA
Largura - 2.53
Altura - 2.70
Profundidade - 0.50
Revestimento Porcelanato ECO Nature Portinari
Iluminação interna

NICHO TIPO 3

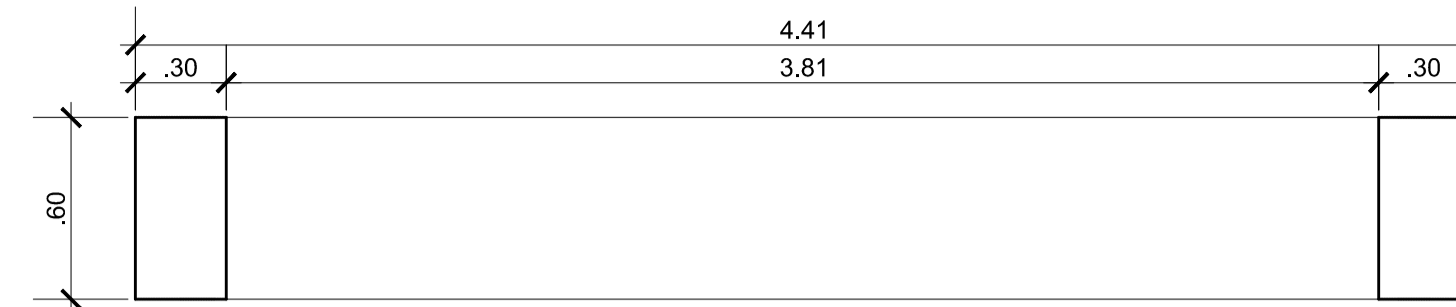

PLANTA BAIXA  
ESCALA - 1:25

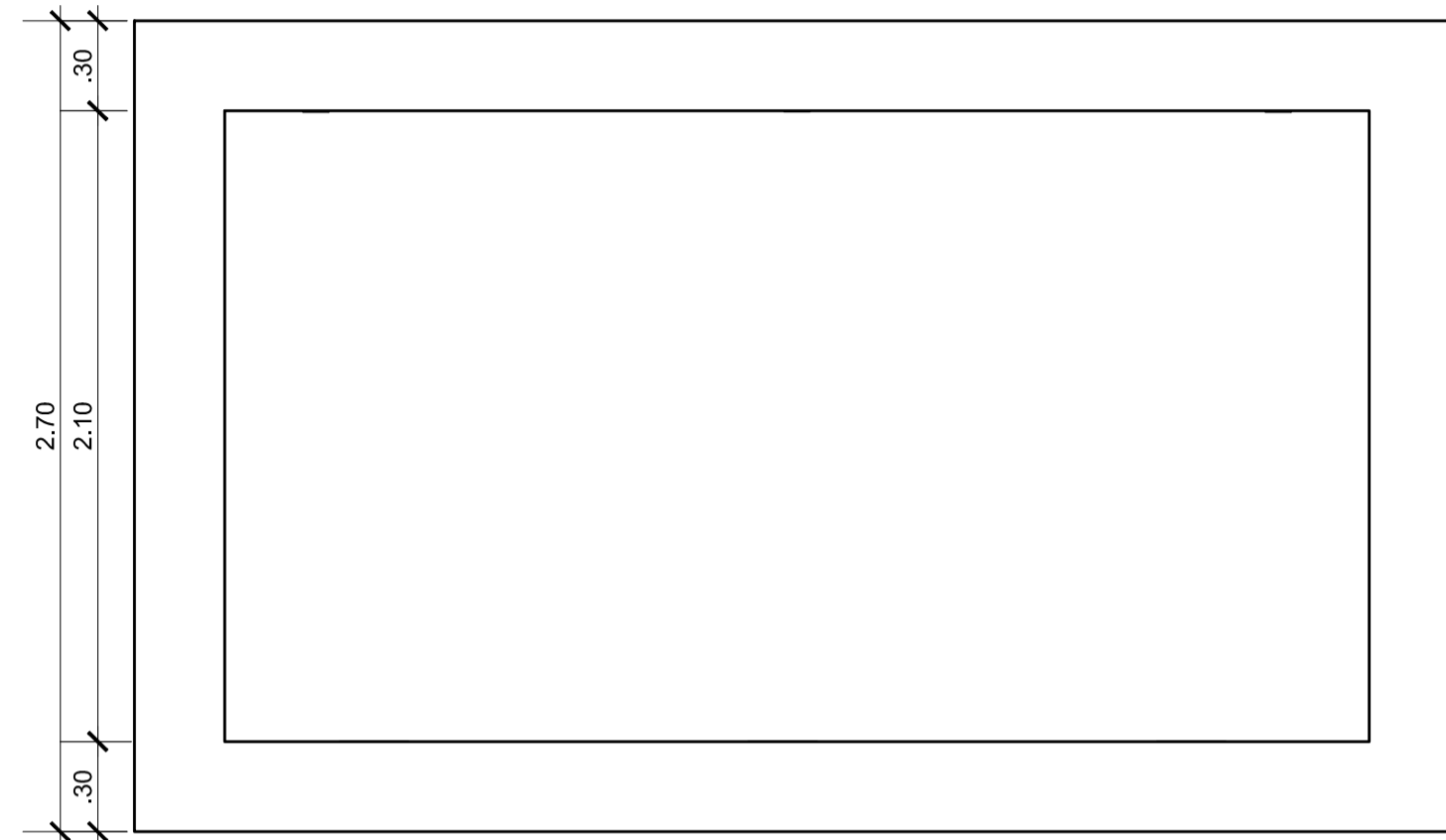

VISTA  
ESCALA - 1:25

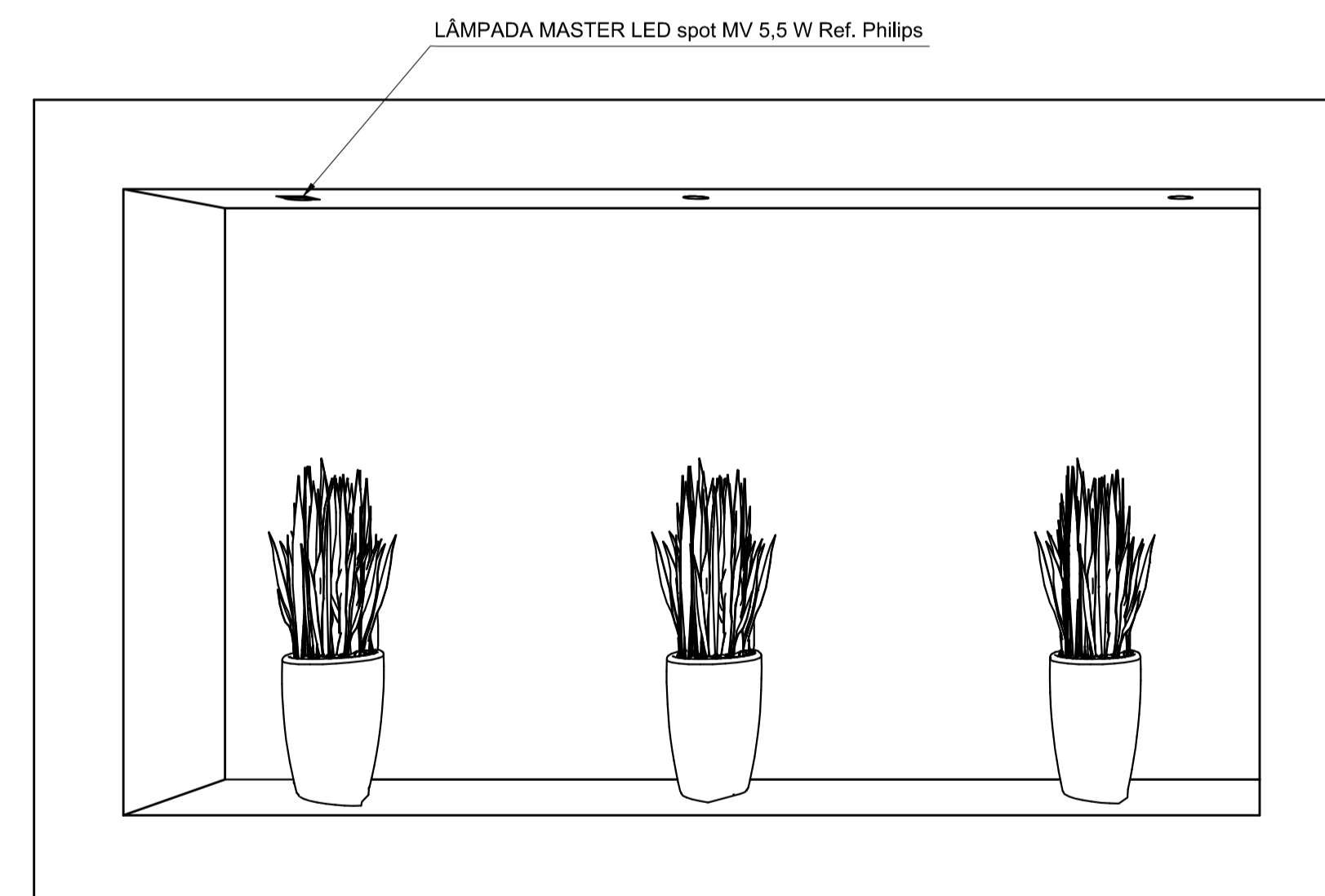

PERSPECTIVA  
ESCALA - 1:25

LEGENDA
Largura - 4.41
Altura - 2.70
Profundidade - 0.60
Revestimento Porcelanato ECO Nature Portinari
Iluminação interna

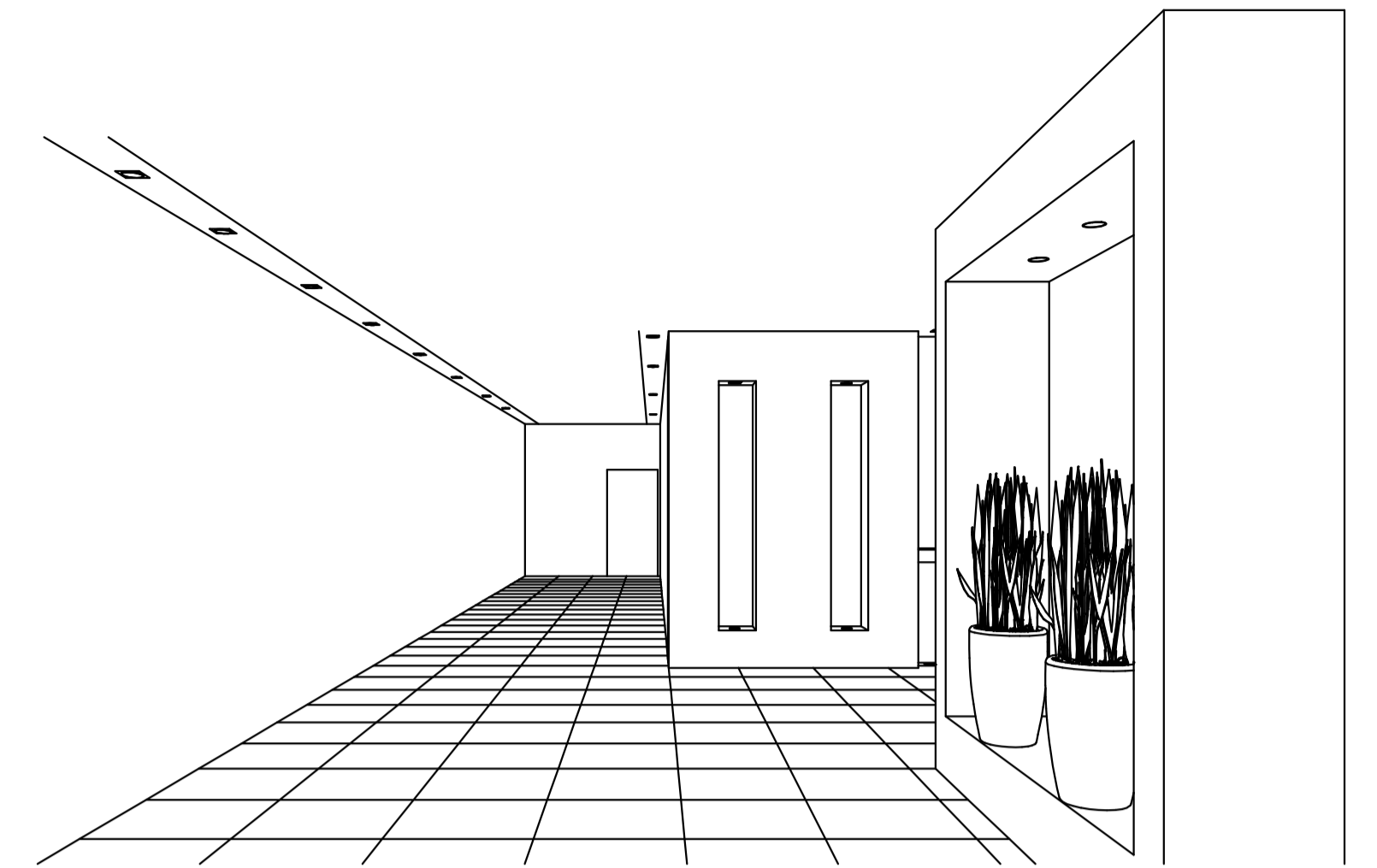

PERSPECTIVA CIRCULAÇÃO  
SEM ESCALA



TRIBUNAL REGIONAL DO TRABALHO DA 10ª REGIÃO

Endereço: SAS, Quadra 01, bloco D, Pça Tribunais Superiores, Brasília - DF

Proprietário:

Autor do Projeto:

Responsável Técnico:

Proprietário:

ISAAC DA SILVA BARBOSA  
Autor do Projeto

18188/D-DF  
CREA n°:

Responsável Técnico

CREA n°:

Nota:

O profissional responsável pela execução da obra, juntamente com o proprietário, se compromete a seguir as normas de acessibilidade conforme NBR 9050/2004.



COMPLEXO EDIFÍCIO SEDE - ANEXO II

PROJETO	DETALHAMENTO		FOLHA N°
	NICHOS		
ARQ	Escala: INDICADAS	Data: JUNHO/2015	08/08
	Desenho: LETÍCIA BARROS	Arquivo:	