

LEGENDA:

NOTAS / ESPECIFICAÇÕES:

REVISÕES:

N.º	DISCRIMINAÇÃO:	RESPONSÁVEL:	DATA:



TRIBUNAL REGIONAL DO TRABALHO - 16.ª REGIÃO - SERVIÇO DE ENGENHARIA

PROJETO: VARA DO TRABALHO DE PINHEIRO	TIPO: ARQ	N.º DA FOLHA: 01/17
ASSUNTO: PLANTA DE COBERTURA	FASE: PE	REVISÃO: R00
PROJETO ARQUITETÔNICO: NIKOLE MENDONÇA	DESENHO: MARYANNA CARVALHO	PROJETO EXECUTIVO: CLAUDIO FERRO
ÁREA ÚTIL: 862,32 m ²	ÁREA TOTAL: 915,07 m ²	VERIFICAÇÃO: CLAUDIO FERRO
DATA: SET/2014		ESCALA: SEM ESCALA



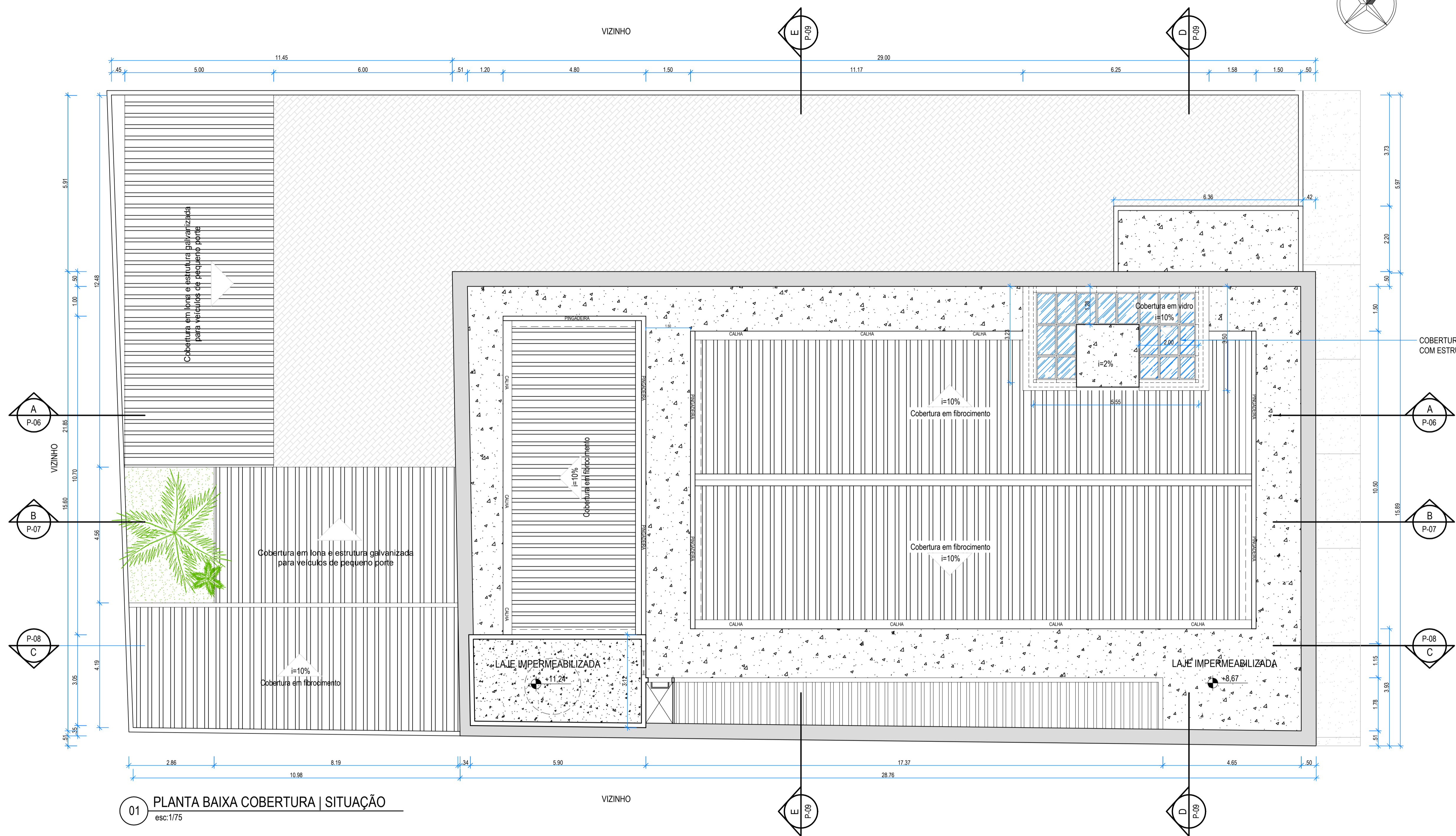

01 PLANTA BAIXA COBERTURA | SITUAÇÃO
esc:1/75

COBERTURA EM VIDRO DUPLO LAMINADO 4MM E PELICULA AZUL ENTRE ELES COM ESTRUTURA EM ALUMINIO COM PINTURA ELETROSTATICA BRANCO NEVE

LEGENDA:

NOTAS / ESPECIFICAÇÕES:

REVISÕES:

N.º	DISCRIMINAÇÃO	RESPONSÁVEL	DATA

		TRIBUNAL REGIONAL DO TRABALHO - 16.ª REGIÃO - SERVIÇO DE ENGENHARIA	
PROJETO: VARA DO TRABALHO DE PINHEIRO	TIPO: ARQ	N.º DA FOLHA: 04/17	
ASSUNTO: PLANTA DE COBERTURA	FASE: PE	REVISÃO: R00	PROJETO EXECUTIVO: CLAUDIO FERRO
PROJETO ARQUITETONICO: NÍKOLE MENDONÇA	DESENHO: MARYANNA CARVALHO	VERIFICAÇÃO: CLAUDIO FERRO	DATA: SET/2014
AREA ÚTIL: 526,39 m²	AREA TOTAL: 915,07 m²	ESCALA: 1/75	

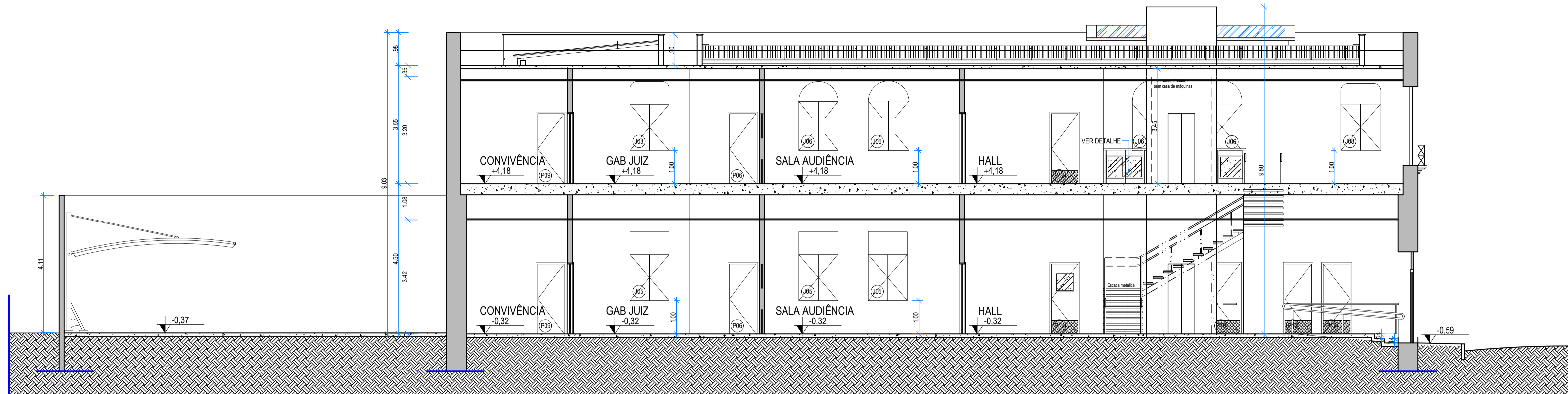

01 CORTE A
esc:1/75

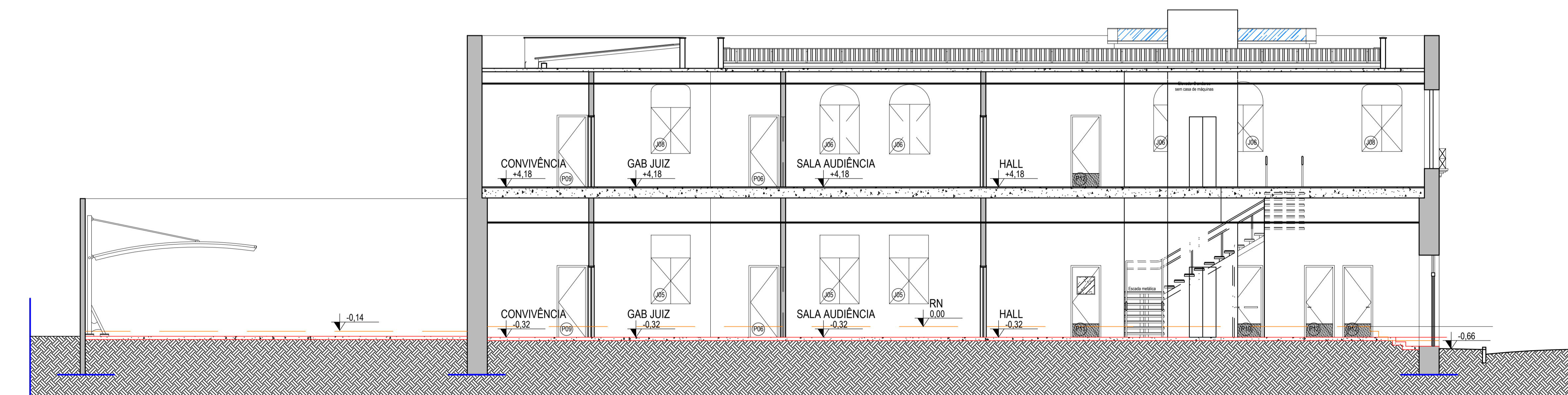

02 CORTE A - DEMOLIÇÃO DE PISO
esc:1/75

QUADRO DE ESPECIFICAÇÕES

- PISO
- 1 - PISO PORCELANATO - TIPO: NATI, LINHA: COLORI/CITYCEMENT NAT, DIM: 60x60cm COD: 204.55 FABRICANTE: PORTOBELLO
- 2 - CERÂMICO 41X41 CM LINHA CARGO PLUS GRAY, PEI-IV, ELIANE
- 3 - BLOCO INTERTRAVADO DE CONCRETO
- 4 - SOLO APARENTE COM GRAMA
- 5 - CONCREGRAMA
- 6 - SOLO PERMEÁVEL COBERTO COM PEDRISCO E SEIXOS
- SOLEIRAS EM GRANITO
- PISO DAS ESCADAS EM GRANITO BRANCO
- △ PAREDE
- 1 - PINTURA ACRÍLICA NA COR BEGE CLARO
- 2 - PINTURA ACRÍLICA NA COR VERDE ERVA DOCE
- 3 - CERÂMICA 30X60 CM
- 4 - CERÂMICA TIPO TUJLO APARENTE
- FACHADA EM PINTURA NAS CORES BEGE CLARO E VERDE ACINZENTADO

- TETO
- 1 - EMASSADO E PINTADO COM TINTA PVA BRANCA
- 2 - FORRO DE GESSO

QUADRO DE ESQUADRIAS - PORTAS		DIM.	QT
P1	FACHADA - PORTA EXISTENTE A SER RETIRADA	345X290	01
P2	FACHADA - PORTA DE ABRIR EM GRADIL A SER CONSERVADA E ADICIONADA PORTA DE VIDRO NO INTERIOR DA EDIFICAÇÃO	150X355	01
P3	FACHADA - PORTA EXISTENTE A SER RETIRADA	130X278	01
P4	FACHADA - PORTA EXISTENTE A SER RETIRADA	140X278	01
P5	PORTA EXISTENTE A SER REFORMADA E RELOCADA	80X210	02
P6	PORTA EXISTENTE A SER REFORMADA E RELOCADA	80X210	02
P7	PORTA EXISTENTE A SER REFORMADA E RELOCADA	60X210	02
P8	PORTA SEMIOCA EM MDF E LAMINADO NA COR BRANCA COM VISOR EM VIDRO 50X50CM	80X210	02
P9	PORTA SEMIOCA EM MDF E LAMINADO NA COR BRANCA	80X210	06
P10	PORTA SEMIOCA EM MDF E LAMINADO NA COR BRANCA, BARRA DE PROTEÇÃO CONTRA IMPACTO 40CM, PUXADOR HORIZONTAL	80X210	05
P11	PORTA SEMIOCA EM MDF E LAMINADO NA COR BRANCA, BARRA DE PROTEÇÃO CONTRA IMPACTO 40CM E VISOR EM VIDRO 50X50CM	80X210	03
P12	PORTA SEMIOCA EM MDF E LAMINADO NA COR BRANCA, BARRA DE PROTEÇÃO CONTRA IMPACTO	80X210	03
P13	PORTA EM VIDRO TEMPERADO LISO E INCOLOR, COM BANDEIRA, FOLHAS DE 90CM E 50CM	150X260	06
P14	PORTA 80X210CM E DIVISÓRIA EM BARRAS ESPAÇADAS DE ALUMÍNIO NA COR BRONZE	138X805	01
P15	FACHADA - PORTA EM VIDRO TEMPERADO LISO E INCOLOR, 3 FOLHAS 345X290 ACIONAMENTO AUTOMÁTICO, TIPO TELESCÓPICA	345X290	01

QUADRO DE ESQUADRIAS - JANELA		DIM.	PEIT.	QT
J1	JANELA EXISTENTE A SER REFORMADA	156X335	-	01
J2	JANELA EXISTENTE A SER REFORMADA	106X233	55	02
J3	JANELA EXISTENTE A SER REFORMADA	114X266	51	02
J4	JANELA EXISTENTE A SER REFORMADA	147X227	89	01
J5	JANELA EXISTENTE A SER REFORMADA E RELOCADA	117X217	97	07
J6	JANELA EXISTENTE A SER REFORMADA E RELOCADA	119X207	108	10
J7	JANELA EXISTENTE A SER REFORMADA E RELOCADA	118X100	155	03
J8	JANELA EXISTENTE A SER REFORMADA E RELOCADA	119X206	114	04
J9	JANELA EXISTENTE A SER REFORMADA E RELOCADA	100X207	118	01
J10	JANELA EXISTENTE A SER REFORMADA E RELOCADA	138X64	223	05
J11	JANELA ALUMÍNIO NA COR BRONZE E VIDRO LISO INCOLOR TIPO BASCULANTE	100X40	170	02
J12	JANELA ALUMÍNIO NA COR BRONZE E VIDRO LISO INCOLOR TIPO PIVOTANTE	120X200	80	34
J13	JANELA ALUMÍNIO NA COR BRONZE E VIDRO LISO INCOLOR TIPO FIXA	120X70	-	22
J14	JANELA ALUMÍNIO NA COR BRONZE E VIDRO LISO INCOLOR TIPO DE ABRIR	120X200	80	01

LEGENDA

NOTAS / ESPECIFICAÇÕES

REVISÕES

N.º	DISCRIMINAÇÃO	RESPONSÁVEL	DATA

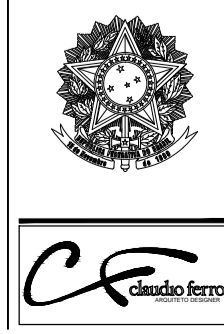

TRIBUNAL REGIONAL DO TRABALHO - 16.ª REGIÃO - SERVIÇO DE ENGENHARIA

PROJETO: VARA DO TRABALHO DE PINHEIRO

ASSUNTO: CORTE A

TIPO: ARQ

FASE: PE

REVISÃO: R00

PROJETO EXECUTIVO: CLAUDIO FERRO

DESENHO: MARYANNA CARVALHO

VERIFICAÇÃO: CLAUDIO FERRO

PROJETO ARQUITETÔNICO: NIKOLÉ MENDONÇA

ÁREA ÚTIL: 862,32 m²

ÁREA TOTAL: 915,07 m²

ESCALA: 1/75

DATA: SET/2014

N.º DA FOLHA: 05/17

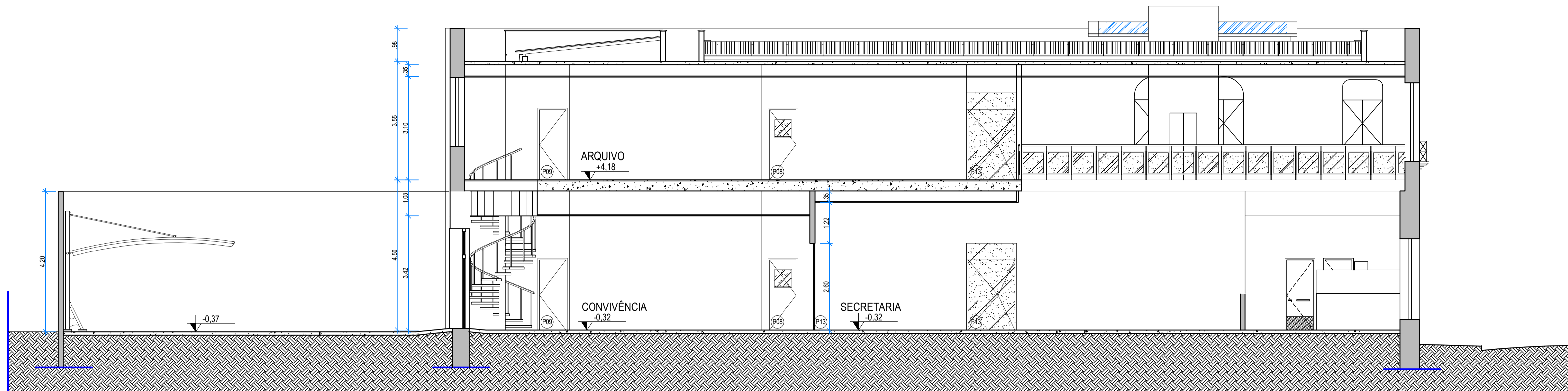

01 CORTE B
esc:1/75

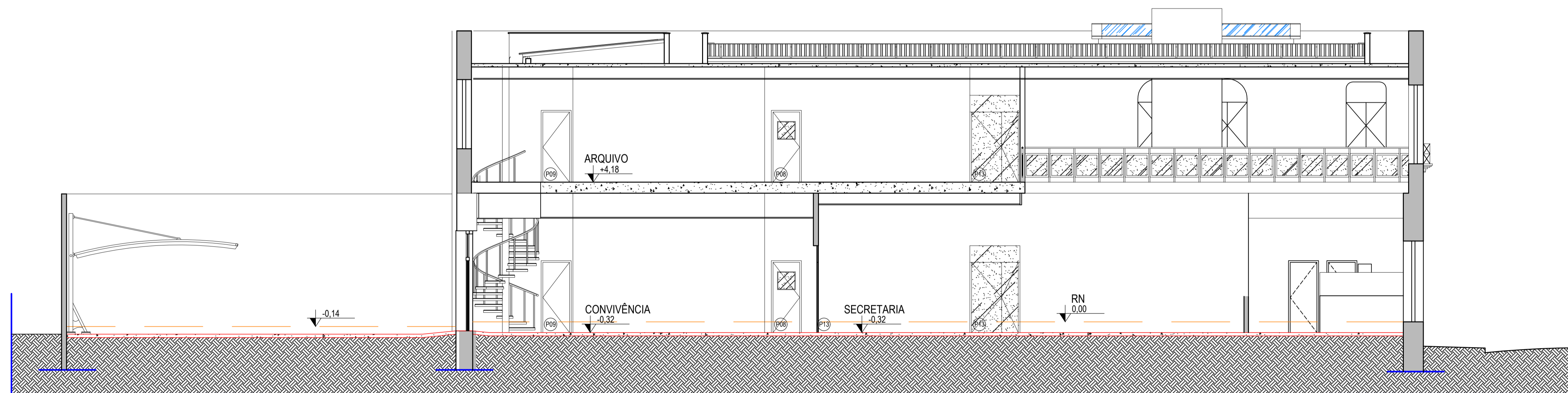

02 CORTE B - DEMOLIÇÃO DE PISO
esc:1/75

QUADRO DE ESPECIFICAÇÕES

- PISO
- 1 - PISO PORCELANATO - TIPO: NATI, LINHA: COLORI/CITYCEMENT NAT, DIM: 60x60cm COD: 204.55 FABRICANTE: PORTOBELLO
- 2 - CERÂMICO 41X41 CM LINHA CARGO PLUS GRAY, PEI-IV, ELIANE
- 3 - BLOCO INTERTRAVADO DE CONCRETO
- 4 - SOLO APARENTE COM GRAMA
- 5 - CONCREGRAMA
- 6 - SOLO PERMEÁVEL COBERTO COM PEDRISCOS E SEIXOS
- SOLEIRAS EM GRANITO
- PISO DAS ESCADAS EM GRANITO BRANCO

△ PAREDE

- 1 - PINTURA ACRÍLICA NA COR BEGE CLARO
- 2 - PINTURA ACRÍLICA NA COR VERDE ERVA DOCE
- 3 - CERÂMICA 30X60 CM
- 4 - CERÂMICA TIPO TUOLO APARENTE
- FACHADA EM PINTURA NAS CORES BEGE CLARO E VERDE ACINZENTADO

□ TETO

- 1 - EMASSADO E PINTADO COM TINTA PVA BRANCA
- 2 - FORRO DE GESSO

QUADRO DE ESQUADRIAS - PORTAS DIM. QT

ESQUADRIA	DESCRIÇÃO	DIM.	QT
P1	FACHADA - PORTA EXISTENTE A SER RETIRADA	345X290	01
P2	FACHADA - PORTA DE ABRIR EM GRADIL A SER CONSERVADA E ADICIONADA PORTA DE VIDRO NO INTERIOR DA EDIFICAÇÃO	150X355	01
P3	FACHADA - PORTA EXISTENTE A SER RETIRADA	130X278	01
P4	FACHADA - PORTA EXISTENTE A SER RETIRADA	140X278	01
P5	PORTA EXISTENTE A SER REFORMADA E RELOCADA	80X210	02
P6	PORTA EXISTENTE A SER REFORMADA E RELOCADA	80X210	02
P7	PORTA EXISTENTE A SER REFORMADA E RELOCADA	60X210	02
P8	PORTA SEMIOCA EM MDF E LAMINADO NA COR BRANCA COM VISOR EM VIDRO 50X50CM	80X210	02
P9	PORTA SEMIOCA EM MDF E LAMINADO NA COR BRANCA	80X210	06
P10	PORTA SEMIOCA EM MDF E LAMINADO NA COR BRANCA, BARRA DE PROTEÇÃO CONTRA IMPACTO 40CM, PUXADOR HORIZONTAL	80X210	05
P11	PORTA SEMIOCA EM MDF E LAMINADO NA COR BRANCA, BARRA DE PROTEÇÃO CONTRA IMPACTO 40CM E VISOR EM VIDRO 50X50CM	80X210	03
P12	PORTA SEMIOCA EM MDF E LAMINADO NA COR BRANCA, BARRA DE PROTEÇÃO CONTRA IMPACTO	80X210	03
P13	PORTA EM VIDRO TEMPERADO LISO E INCOLOR, COM BANDEIRA, FOLHAS DE 90CM E 50CM	150X260	06
P14	PORTA 80X210CM E DIVISÓRIA EM BARRAS ESPAÇADAS DE ALUMÍNIO NA COR BRONZE	138X805	01
P15	FACHADA - PORTA EM VIDRO TEMPERADO LISO E INCOLOR, 3 FOLHAS 345X290 ACIONAMENTO AUTOMÁTICO, TIPO TELESCÓPICA	345X290	01

QUADRO DE ESQUADRIAS - JANELA DIM. PEIT. QT

JANELA	DESCRIÇÃO	DIM.	PEIT.	QT
J1	JANELA EXISTENTE A SER REFORMADA	156X335	-	01
J2	JANELA EXISTENTE A SER REFORMADA	106X233	55	02
J3	JANELA EXISTENTE A SER REFORMADA	114X266	51	02
J4	JANELA EXISTENTE A SER REFORMADA	147X227	89	01
J5	JANELA EXISTENTE A SER REFORMADA E RELOCADA	117X217	97	07
J6	JANELA EXISTENTE A SER REFORMADA E RELOCADA	119X207	108	10
J7	JANELA EXISTENTE A SER REFORMADA E RELOCADA	118X100	155	03
J8	JANELA EXISTENTE A SER REFORMADA E RELOCADA	119X206	114	04
J9	JANELA EXISTENTE A SER REFORMADA E RELOCADA	100X207	118	01
J10	JANELA EXISTENTE A SER REFORMADA E RELOCADA	138X64	223	05
J11	JANELA ALUMÍNIO NA COR BRONZE E VIDRO LISO INCOLOR TIPO BASCULANTE	100X40	170	02
J12	JANELA ALUMÍNIO NA COR BRONZE E VIDRO LISO INCOLOR TIPO PIVOTANTE	120X200	80	34
J13	JANELA ALUMÍNIO NA COR BRONZE E VIDRO LISO INCOLOR TIPO FIXA	120X70	-	22
J14	JANELA ALUMÍNIO NA COR BRONZE E VIDRO LISO INCOLOR TIPO DE ABRIR	120X200	80	01

LEGENDA

NOTAS / ESPECIFICAÇÕES

REVISÕES

N.º	DISCRIMINAÇÃO	RESPONSÁVEL	DATA

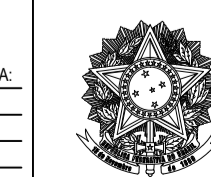

TRIBUNAL REGIONAL DO TRABALHO - 16.ª REGIÃO - SERVIÇO DE ENGENHARIA

PROJETO: VARA DO TRABALHO DE PINHEIRO	TIPO: ARQ	N.º DA FOLHA: 06/17
ASSUNTO: CORTE B	FASE: PE	REVISÃO: R00
PROJETO ARQUITETÔNICO: NIKOLÉ MENDONÇA	DESENHO: MARYANNA CARVALHO	PROJETO EXECUTIVO: CLAUDIO FERRO
ÁREA ÚTIL: 862,32 m²	ÁREA TOTAL: 915,07 m²	VERIFICAÇÃO: CLAUDIO FERRO
DATA: SET/2014	ESCALA: 1/75	

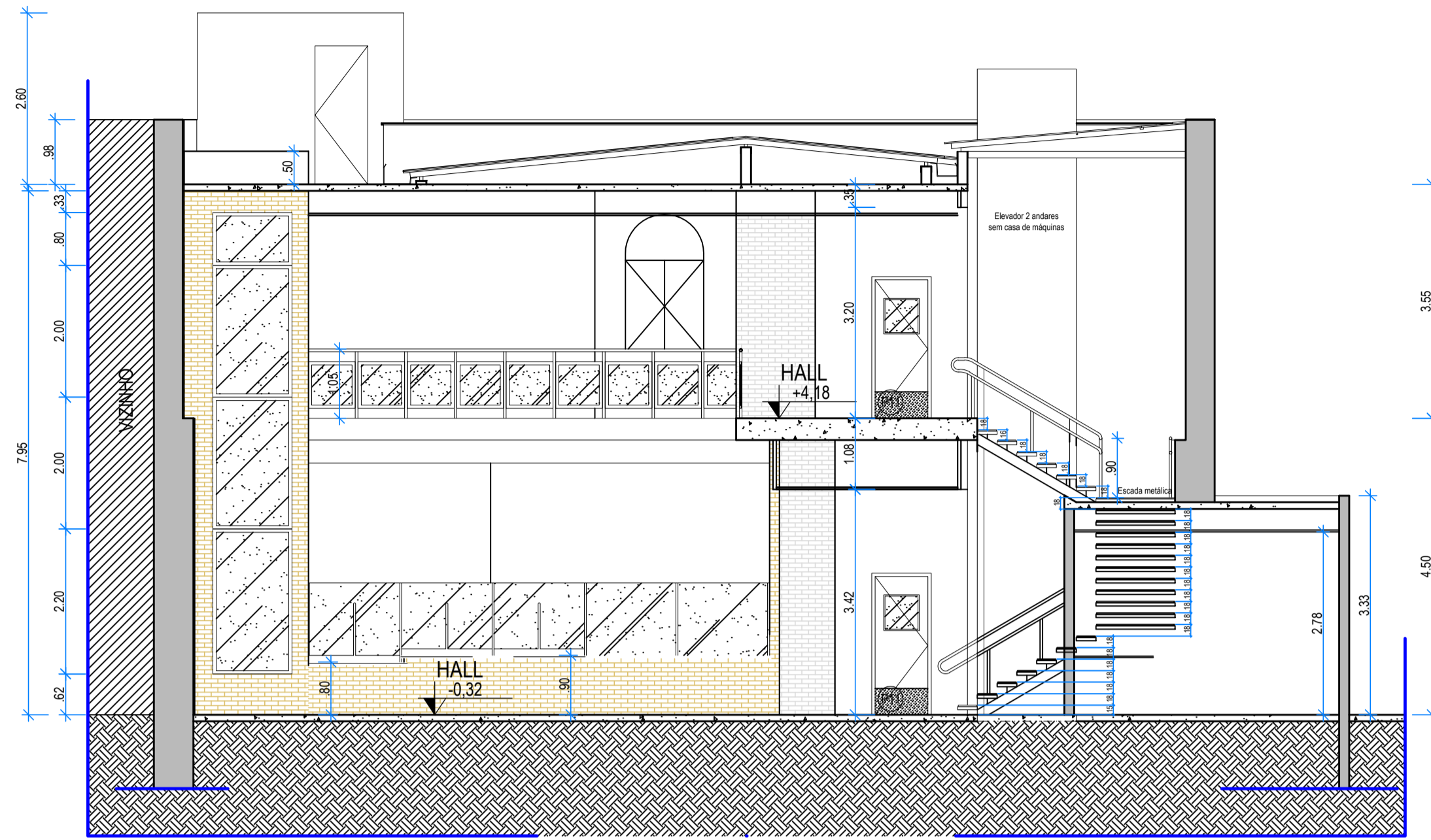

01 CORTE D
esc:1/75

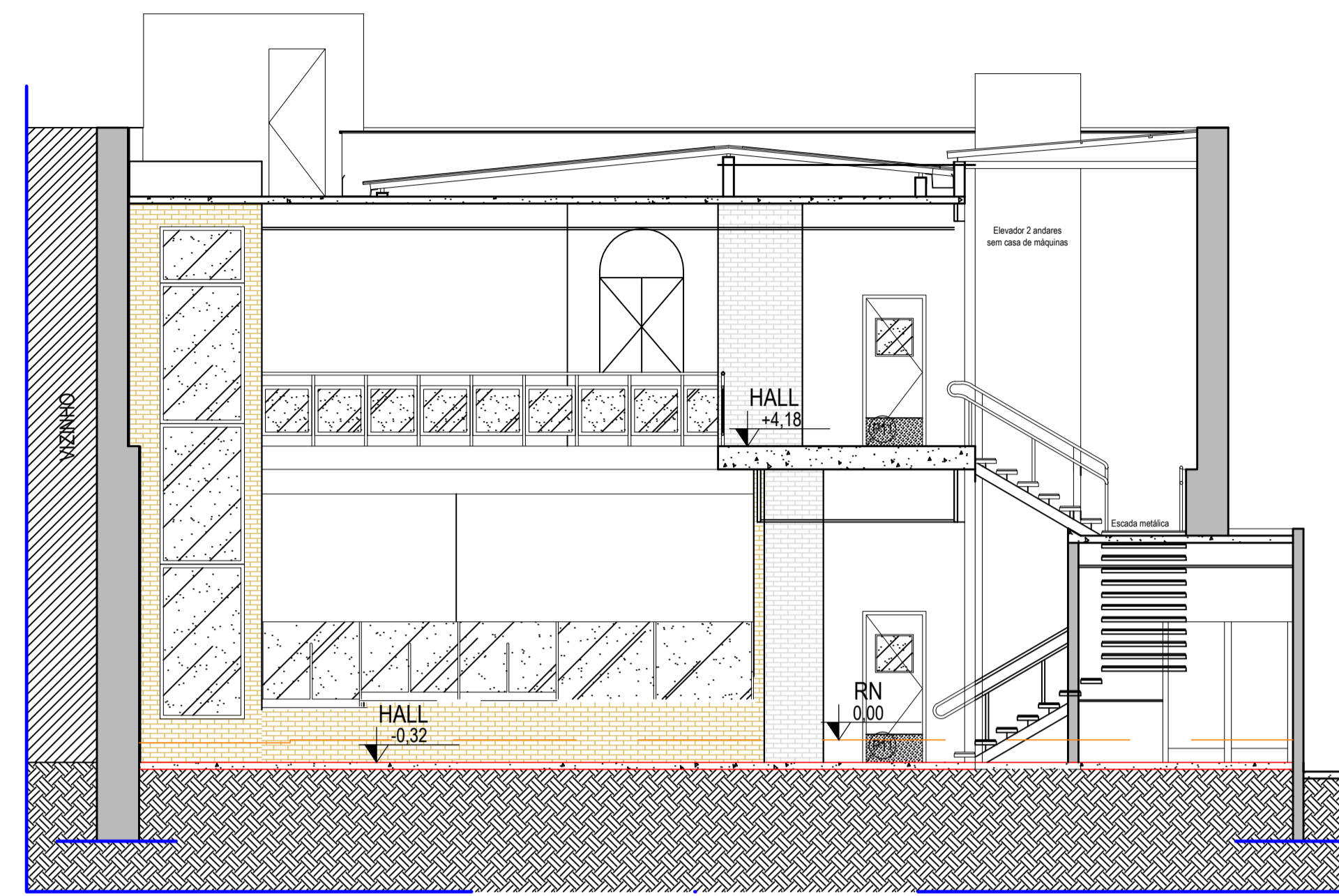

02 CORTE D - DEMOLIÇÃO DE PISO
esc:1/75

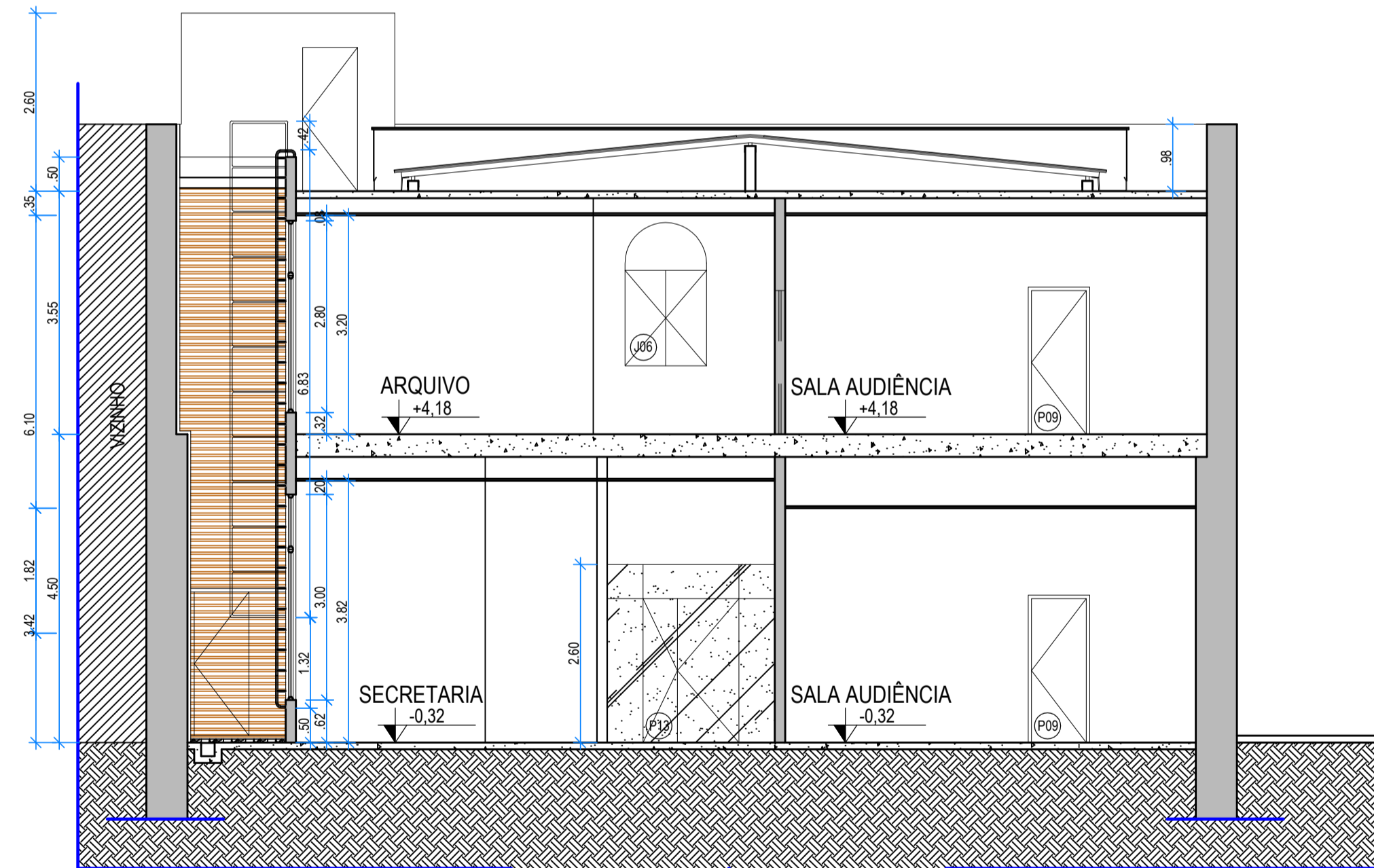

01 CORTE E
esc:1/75

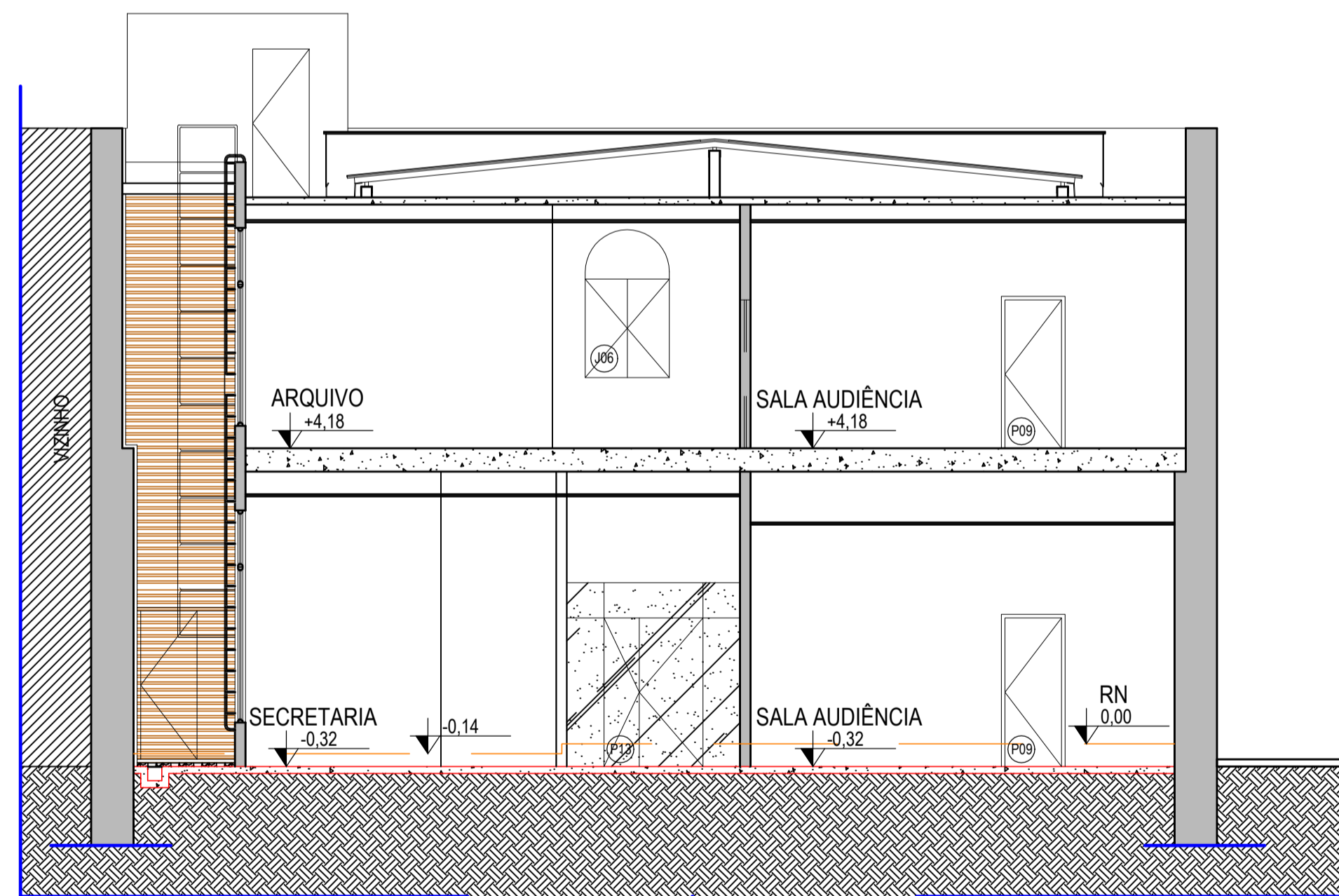

02 CORTE E - DEMOLIÇÃO DE PISO
esc:1/75

QUADRO DE ESPECIFICAÇÕES

- PISO
- 1 - PISO PORCELANATO - TIPO: NATI, LINHA: COLORI/CITYCEMENT NAT, DIM: 60x60cm COD: 204.55 FABRICANTE: PORTOBELLO
- 2 - CERÂMICO 41X41 CM LINHA CARGO PLUS GRAY, PEI-IV, ELIANE
- 3 - BLOCO INTERTRAVADO DE CONCRETO
- 4 - SOLO APARENTE COM GRAMA
- 5 - CONCREGRAMA
- 6 - SOLO PERMEÁVEL COBERTO COM PEDRISCOS E SEIXOS
- SOLEIRAS EM GRANITO
- PISO DAS ESCADAS EM GRANITO BRANCO

△ PAREDE

- 1 - PINTURA ACRÍLICA NA COR BEGE CLARO
- 2 - PINTURA ACRÍLICA NA COR VERDE ERVA DOCE
- 3 - CERÂMICA 30X60 CM
- 4 - CERÂMICA TIPO TUJULO APARENTE
- FACHADA EM PINTURA NAS CORES BEGE CLARO E VERDE ACINZENTADO

□ TETO

- 1 - EMASSADO E PINTADO COM TINTA PVA BRANCA
- 2 - FORRO DE GESSO

QUADRO DE ESQUADRIAS - PORTAS	DIM.	QT
P1 FACHADA - PORTA EXISTENTE A SER RETIRADA	345X290	01
P2 FACHADA - PORTA DE ABRIR EM GRADIL A SER CONSERVADA E ADICIONADA PORTA DE VIDRO NO INTERIOR DA EDIFICAÇÃO	150X355	01
P3 FACHADA - PORTA EXISTENTE A SER RETIRADA	130X278	01
P4 FACHADA - PORTA EXISTENTE A SER RETIRADA	140X278	01
P5 PORTA EXISTENTE A SER REFORMADA E RELOCADA	80X210	02
P6 PORTA EXISTENTE A SER REFORMADA E RELOCADA	80X210	02
P7 PORTA EXISTENTE A SER REFORMADA E RELOCADA	60X210	02
P8 PORTA SEMIOCA EM MDF E LAMINADO NA COR BRANCA COM VISOR EM VIDRO 50X50CM	80X210	02
P9 PORTA SEMIOCA EM MDF E LAMINADO NA COR BRANCA	80X210	06
P10 PORTA SEMIOCA EM MDF E LAMINADO NA COR BRANCA, BARRA DE PROTEÇÃO CONTRA IMPACTO 40CM, PUXADOR HORIZONTAL	80X210	05
P11 PORTA SEMIOCA EM MDF E LAMINADO NA COR BRANCA, BARRA DE PROTEÇÃO CONTRA IMPACTO 40CM E VISOR EM VIDRO 50X50CM	80X210	03
P12 PORTA SEMIOCA EM MDF E LAMINADO NA COR BRANCA, BARRA DE PROTEÇÃO CONTRA IMPACTO	80X210	03
P13 PORTA EM VIDRO TEMPERADO LISO E INCOLOR, COM BANDEIRA, FOLHAS DE 90CM E 50CM	150X260	06
P14 PORTA 80X210CM E DIVISÓRIA EM BARRAS ESPAÇADAS DE ALUMÍNIO NA COR BRONZE	138X805	01
P15 FACHADA - PORTA EM VIDRO TEMPERADO LISO E INCOLOR, 3 FOLHAS 345X290 ACIONAMENTO AUTOMÁTICO, TIPO TELESCÓPICA	345X290	01

QUADRO DE ESQUADRIAS - JANELA	DIM.	PEIT.	QT
J1 JANELA EXISTENTE A SER REFORMADA	156X335	-	01
J2 JANELA EXISTENTE A SER REFORMADA	106X233	55	02
J3 JANELA EXISTENTE A SER REFORMADA	114X266	51	02
J4 JANELA EXISTENTE A SER REFORMADA	147X227	89	01
J5 JANELA EXISTENTE A SER REFORMADA E RELOCADA	117X217	97	07
J6 JANELA EXISTENTE A SER REFORMADA E RELOCADA	119X207	108	10
J7 JANELA EXISTENTE A SER REFORMADA E RELOCADA	118X100	155	03
J8 JANELA EXISTENTE A SER REFORMADA E RELOCADA	119X206	114	04
J9 JANELA EXISTENTE A SER REFORMADA E RELOCADA	100X207	118	01
J10 JANELA EXISTENTE A SER REFORMADA E RELOCADA	138X64	223	05
J11 JANELA ALUMÍNIO NA COR BRONZE E VIDRO LISO INCOLOR TIPO BASCULANTE	100X40	170	02
J12 JANELA ALUMÍNIO NA COR BRONZE E VIDRO LISO INCOLOR TIPO PIVOTANTE	120X200	80	34
J13 JANELA ALUMÍNIO NA COR BRONZE E VIDRO LISO INCOLOR TIPO FIXA	120X70	-	22
J14 JANELA ALUMÍNIO NA COR BRONZE E VIDRO LISO INCOLOR TIPO DE ABRIR	120X200	80	01

LEGENDA:	NOTAS / ESPECIFICAÇÕES:

REVISÕES:	N.º	DISCRIMINAÇÃO:	RESPONSÁVEL:	DATA:

PROJETO:	VARA DO TRABALHO DE PINHEIRO	TIPO:	ARQ	N.º DA FOLHA:	08/17
ASSUNTO:	CORTE D E CORTE E	FASE:	PE	REVISÃO:	R00
PROJETO ARQUITETÔNICO:	NIKOLÉ MENDONÇA	DESENHO:	MARYANNA CARVALHO	PROJETO EXECUTIVO:	CLAUDIO FERRO
ÁREA ÚTIL:	862,32 m ²	VERIFICAÇÃO:	CLAUDIO FERRO	DATA:	SET/2014
ÁREA TOTAL:	915,07 m ²	ESCALA:	1/75		

QUADRO DE ESPECIFICAÇÕES

- PISO
- 1 - PISO PORCELANATO - TIPO: NATI, LINHA: COLORI/CITYCEMENT NAT, DIM: 60x60cm
COD: 204.55 FABRICANTE: PORTOBELLO
- 2 - CERÂMICO 41X41 CM LINHA CARGO PLUS GRAY, PE-IV, ELIANE
- 3 - BLOCO INTERTRAVADO DE CONCRETO
- 4 - SOLO APARENTE COM GRAMA
- 5 - CONCREGRAMA
- 6 - SOLO PERMEÁVEL COBERTO COM PEDRISCOS E SEIXOS
SOLEIRAS EM GRANITO
- PISO DAS ESCADAS EM GRANITO BRANCO

- △ PAREDE
- 1 - PINTURA ACRÍLICA NA COR BEGE CLARO
- 2 - PINTURA ACRÍLICA NA COR VERDE ERVA DOCE
- 3 - CERÂMICA 30X60 CM
- 4 - CERÂMICA TIPO TUOLO APARENTE
FACHADA EM PINTURA NAS CORES BEGE CLARO E VERDE ACINZENTADO

- TETO
- 1 - EMASSADO E PINTADO COM TINTA PVA BRANCA
- 2 - FORRO DE GESSO

QUADRO DE ESQUADRIAS - PORTAS		DIM.	QT
P1	FACHADA - PORTA EXISTENTE A SER RETIRADA	345X290	01
P2	FACHADA - PORTA DE ABRIR EM GRADIL A SER CONSERVADA E ADICIONADA PORTA DE VIDRO NO INTERIOR DA EDIFICAÇÃO	150X355	01
P3	FACHADA - PORTA EXISTENTE A SER RETIRADA	130x278	01
P4	FACHADA - PORTA EXISTENTE A SER RETIRADA	140x278	01
P5	PORTA EXISTENTE A SER REFORMADA E RELOCADA	80x210	02
P6	PORTA EXISTENTE A SER REFORMADA E RELOCADA	80x210	02
P7	PORTA EXISTENTE A SER REFORMADA E RELOCADA	60x210	02
P8	PORTA SEMIOCA EM MDF E LAMINADO NA COR BRANCA COM VISOR EM VIDRO 50X50CM	80x210	02
P9	PORTA SEMIOCA EM MDF E LAMINADO NA COR BRANCA	80x210	06
P10	PORTA SEMIOCA EM MDF E LAMINADO NA COR BRANCA, BARRA DE PROTEÇÃO CONTRA IMPACTO 40CM, PUXADOR HORIZONTAL	80x210	05
P11	PORTA SEMIOCA EM MDF E LAMINADO NA COR BRANCA, BARRA DE PROTEÇÃO CONTRA IMPACTO 40CM E VISOR EM VIDRO 50X50CM	80x210	03
P12	PORTA SEMIOCA EM MDF E LAMINADO NA COR BRANCA, BARRA DE PROTEÇÃO CONTRA IMPACTO	80x210	03
P13	PORTA EM VIDRO TEMPERADO LISO E INCOLOR, COM BANDEIRA, FOLHAS DE 90CM E 50CM	150x260	06
P14	PORTA 80X210CM E DIVISÓRIA EM BARRAS ESPAÇADAS DE ALUMÍNIO NA COR BRONZE	138x805	01
P15	FACHADA - PORTA EM VIDRO TEMPERADO LISO E INCOLOR, 3 FOLHAS ACIONAMENTO AUTOMÁTICO, TIPO TELESCÓPICA	345X290	01

QUADRO DE ESQUADRIAS - JANELA		DIM.	PEIT.	QT
J1	JANELA EXISTENTE A SER REFORMADA	156X335	-	01
J2	JANELA EXISTENTE A SER REFORMADA	106X233	55	02
J3	JANELA EXISTENTE A SER REFORMADA	114X266	51	02
J4	JANELA EXISTENTE A SER REFORMADA	147X227	89	01
J5	JANELA EXISTENTE A SER REFORMADA E RELOCADA	117X217	97	07
J6	JANELA EXISTENTE A SER REFORMADA E RELOCADA	119X207	108	10
J7	JANELA EXISTENTE A SER REFORMADA E RELOCADA	118X100	155	03
J8	JANELA EXISTENTE A SER REFORMADA E RELOCADA	119X206	114	04
J9	JANELA EXISTENTE A SER REFORMADA E RELOCADA	100X207	118	01
J10	JANELA EXISTENTE A SER REFORMADA E RELOCADA	138X64	223	05
J11	JANELA ALUMÍNIO NA COR BRONZE E VIDRO LISO INCOLOR TIPO BASCULANTE	100X40	170	02
J12	JANELA ALUMÍNIO NA COR BRONZE E VIDRO LISO INCOLOR TIPO PIVOTANTE	120X200	80	34
J13	JANELA ALUMÍNIO NA COR BRONZE E VIDRO LISO INCOLOR TIPO FIXA	120X70	-	22
J14	JANELA ALUMÍNIO NA COR BRONZE E VIDRO LISO INCOLOR TIPO DE ABRIR	120X200	80	01

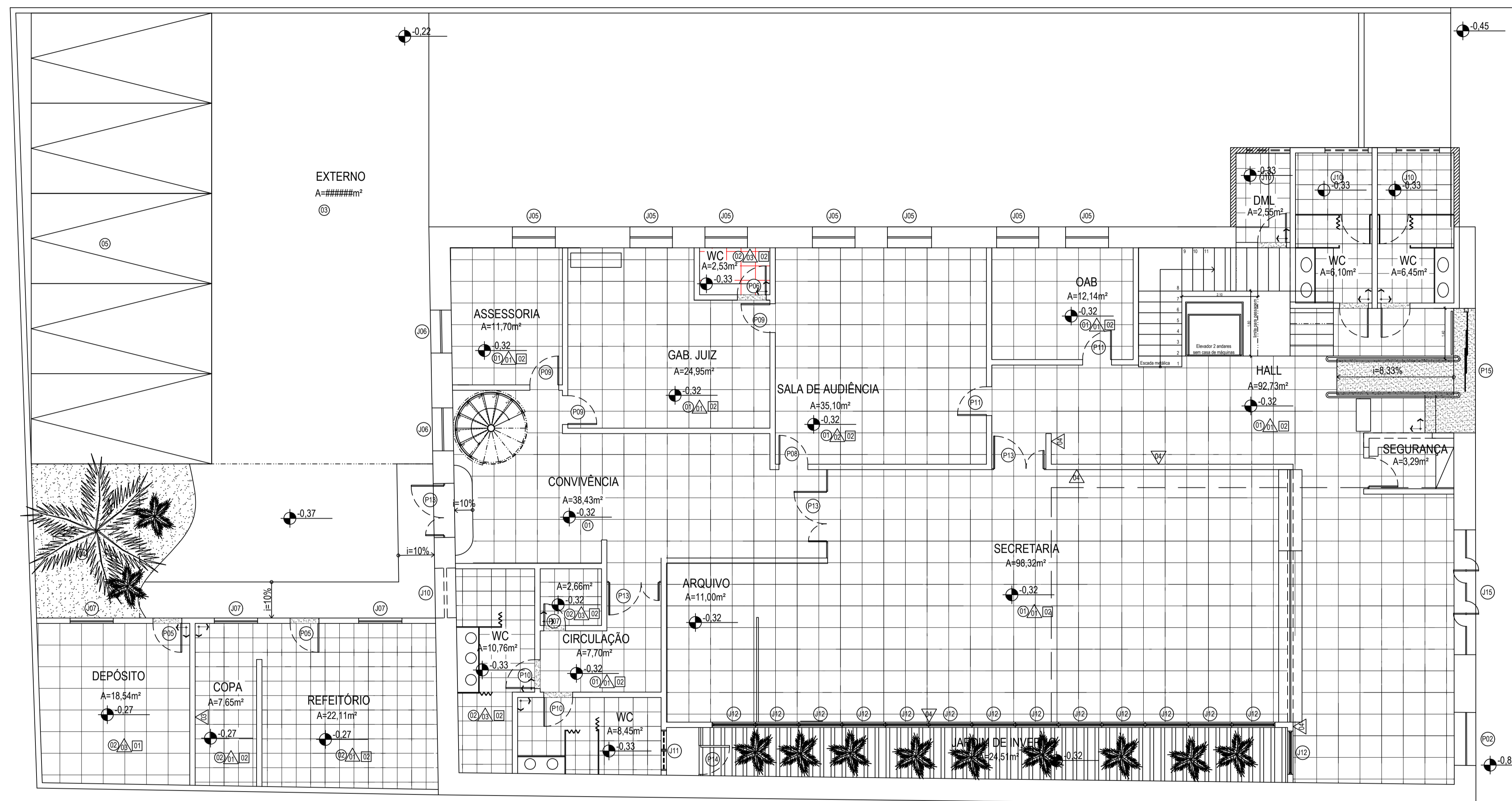

01 PLANTA BAIXA TÉRREO
esc: 1/75

LEGENDA:	NOTAS / ESPECIFICAÇÕES:	REVISÕES:	N.º DISCRIMINAÇÃO RESPONSÁVEL DATA		
			_____ _____ _____		
TRIBUNAL REGIONAL DO TRABALHO - 16.ª REGIÃO - SERVIÇO DE ENGENHARIA			PROJETO: VARA DO TRABALHO DE PINHEIRO		
ASSUNTO: PAGINAÇÃO DE PISO - TÉRREO			TIPO: ARQ		
PROJETO ARQUITETÔNICO: NIKOLÉ MENDONÇA			DESENHO: MARYANNA CARVALHO		
ARQUITETO: CLAUDIO FERRO			PROJETO EXECUTIVO: CLAUDIO FERRO		
ÁREA ÚTIL: 862,32 m²			VERIFICAÇÃO: CLAUDIO FERRO		
ÁREA TOTAL: 915,07 m²			DATA: SET/2014		
ESCALA: 1/75			Nº DA FOLHA: 10/17		

QUADRO DE ESPECIFICAÇÕES

- PISO
- 1 - PISO PORCELANATO - TIPO: NATI, LINHA: COLORI/CITYCEMENT NAT, DIM: 60x60cm COD: 204.55 FABRICANTE: PORTOBELLO
 - 2 - CERÂMICO 41X41 CM LINHA CARGO PLUS GRAY, PEI-IV, ELIANE
 - 3 - BLOCO INTERTRAVADO DE CONCRETO
 - 4 - SOLO APARENTE COM GRAMA
 - 5 - CONCREGRAMA
 - 6 - SOLO PERMEÁVEL COBERTO COM PEDRISCOS E SEIXOS SOLEIRAS EM GRANITO
- △ PAREDE
- 1 - PINTURA ACRÍLICA NA COR BEGE CLARO
 - 2 - PINTURA ACRÍLICA NA COR VERDE ERVA DOCE
 - 3 - CERÂMICA 30X60 CM
 - 4 - CERÂMICA TIPO TUJOLO APARENTE FACHADA EM PINTURA NAS CORES BEGE CLARO E VERDE ACINZENTADO
- TETO
- 1 - EMASSADO E PINTADO COM TINTA PVA BRANCA
 - 2 - FORRO DE GESSO

QUADRO DE ESQUADRIAS - PORTAS		DIM.	QT
P1	FACHADA - PORTA EXISTENTE A SER RETIRADA	345X290	01
P2	FACHADA - PORTA DE ABRIR EM GRADIL A SER CONSERVADA E ADICIONADA PORTA DE VIDRO NO INTERIOR DA EDIFICAÇÃO	150X355	01
P3	FACHADA - PORTA EXISTENTE A SER RETIRADA	130X278	01
P4	FACHADA - PORTA EXISTENTE A SER RETIRADA	140X278	01
P5	PORTA EXISTENTE A SER REFORMADA E RELOCADA	80X210	02
P6	PORTA EXISTENTE A SER REFORMADA E RELOCADA	80X210	02
P7	PORTA EXISTENTE A SER REFORMADA E RELOCADA	60X210	02
P8	PORTA SEMIOCA EM MDF E LAMINADO NA COR BRANCA COM VISOR EM VIDRO 50X50CM	80X210	02
P9	PORTA SEMIOCA EM MDF E LAMINADO NA COR BRANCA	80X210	06
P10	PORTA SEMIOCA EM MDF E LAMINADO NA COR BRANCA, BARRA DE PROTEÇÃO CONTRA IMPACTO 40CM, PUXADOR HORIZONTAL	80X210	05
P11	PORTA SEMIOCA EM MDF E LAMINADO NA COR BRANCA, BARRA DE PROTEÇÃO CONTRA IMPACTO 40CM E VISOR EM VIDRO 50X50CM	80X210	03
P12	PORTA SEMIOCA EM MDF E LAMINADO NA COR BRANCA, BARRA DE PROTEÇÃO CONTRA IMPACTO	80X210	03
P13	PORTA EM VIDRO TEMPERADO LISO E INCOLOR, COM BANDEIRA, FOLHAS DE 90CM E 50CM	150X260	06
P14	PORTA 80X210CM E DIVISÓRIA EM BARRAS ESPAÇADAS DE ALUMÍNIO NA COR BRONZE	138X805	01
P15	FACHADA - PORTA EM VIDRO TEMPERADO LISO E INCOLOR, 3 FOLHAS 345X290 ACIONAMENTO AUTOMÁTICO, TIPO TELESCÓPICA		01

QUADRO DE ESQUADRIAS - JANELA		DIM.	PEIT.	QT
J1	JANELA EXISTENTE A SER REFORMADA	156X335	-	01
J2	JANELA EXISTENTE A SER REFORMADA	106X233	55	02
J3	JANELA EXISTENTE A SER REFORMADA	114X266	51	02
J4	JANELA EXISTENTE A SER REFORMADA	147X227	89	01
J5	JANELA EXISTENTE A SER REFORMADA E RELOCADA	117X217	97	07
J6	JANELA EXISTENTE A SER REFORMADA E RELOCADA	119X207	108	10
J7	JANELA EXISTENTE A SER REFORMADA E RELOCADA	118X100	155	03
J8	JANELA EXISTENTE A SER REFORMADA E RELOCADA	119X206	114	04
J9	JANELA EXISTENTE A SER REFORMADA E RELOCADA	100X207	118	01
J10	JANELA EXISTENTE A SER REFORMADA E RELOCADA	138X64	223	05
J11	JANELA ALUMÍNIO NA COR BRONZE E VIDRO LISO INCOLOR TIPO BASCULANTE	100X40	170	02
J12	JANELA ALUMÍNIO NA COR BRONZE E VIDRO LISO INCOLOR TIPO PIVOTANTE	120X200	80	34
J13	JANELA ALUMÍNIO NA COR BRONZE E VIDRO LISO INCOLOR TIPO FIXA	120X70	-	22
J14	JANELA ALUMÍNIO NA COR BRONZE E VIDRO LISO INCOLOR TIPO DE ABRIR	120X200	80	01

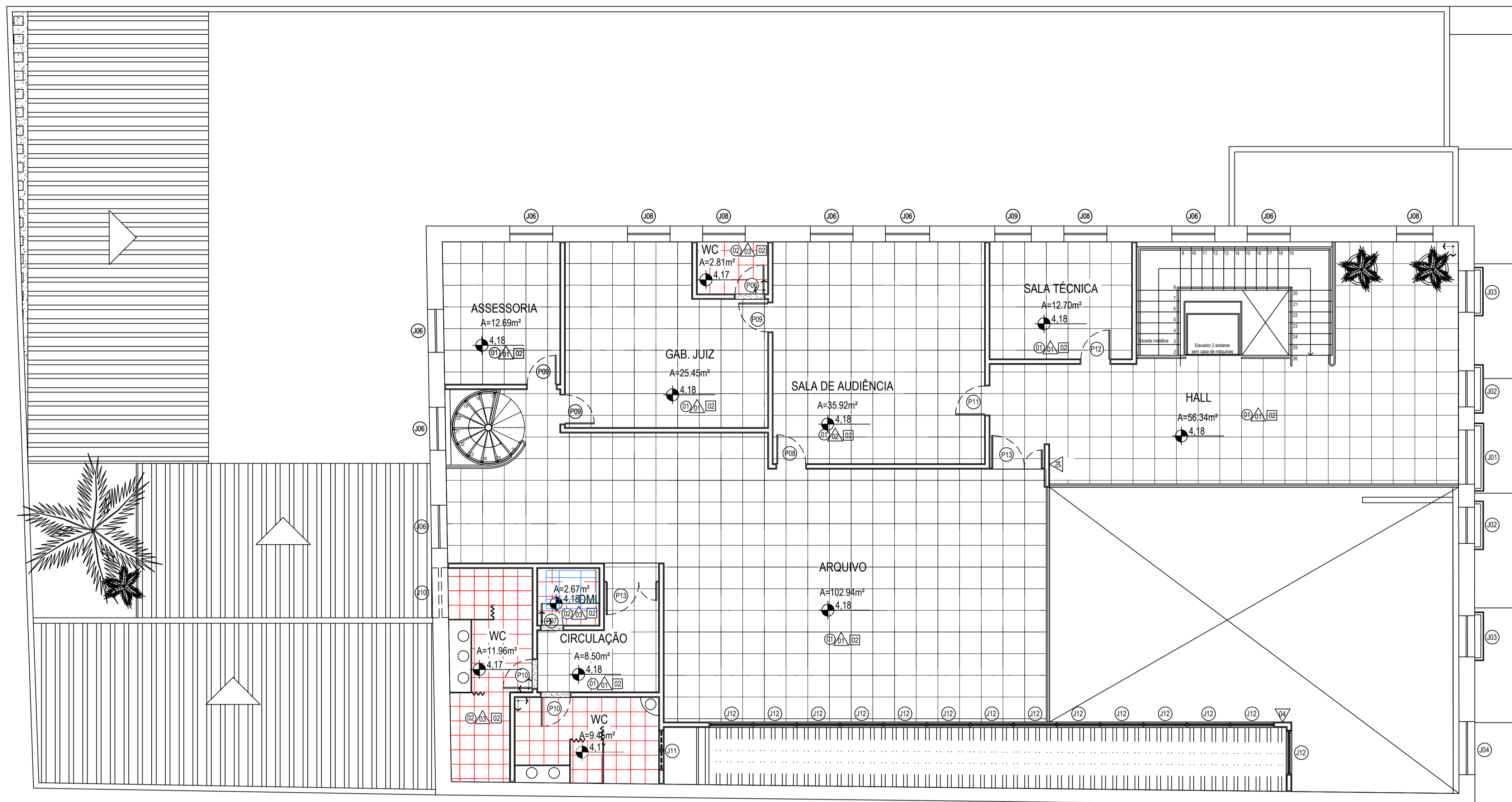

01 PLANTA BAIXA SUPERIOR
esc: 1/75

LEGENDA:

NOTAS / ESPECIFICAÇÕES:

REVISÕES:

N.º	DISCRIMINAÇÃO	RESPONSÁVEL	DATA

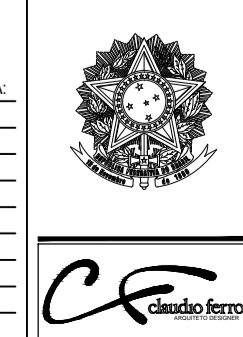

TRIBUNAL REGIONAL DO TRABALHO - 16.ª REGIÃO - SERVIÇO DE ENGENHARIA

PROJETO: VARA DO TRABALHO DE PINHEIRO	TIPO: ARQ	N.º DA FOLHA: 11/17
ASSUNTO: PAGINAÇÃO DE PISO - PAVIMENTO SUPERIOR	FASE: PE	REVISÃO: R00
PROJETO ARQUITETÔNICO: NIKOLÉ MENDONÇA	DESENHO: MARYANNA CARVALHO	PROJETO EXECUTIVO: CLAUDIO FERRO
ÁREA ÚTIL: 862,32 m²	ÁREA TOTAL: 915,07 m²	VERIFICAÇÃO: CLAUDIO FERRO
DATA: SET/2014	ESCALA: 1/75	

QUADRO DE ESPECIFICAÇÕES

- PISO
- 1 - PISO PORCELANATO - TIPO: NATI, LINHA: COLORI/CITYCEMENT NAT, DIM: 60x60cm
COD: 204.55 FABRICANTE: PORTOBELLO
- 2 - CERÂMICO 41X41 CM LINHA CARGO PLUS GRAY, PEI-IV, ELIANE
- 3 - BLOCO INTERTRAVADO DE CONCRETO
- 4 - SOLO APARENTE COM GRAMA
- 5 - CONCREGRAMA
- 6 - SOLO PERMEÁVEL COBERTO COM PEDRISCOS E SEIXOS
SOLEIRAS EM GRANITO
- PISO DAS ESCADAS EM GRANITO BRANCO

- △ PAREDE
- 1 - PINTURA ACRÍLICA NA COR BEGE CLARO
- 2 - PINTURA ACRÍLICA NA COR VERDE ERVA DOCE
- 3 - CERÂMICA 30X60 CM
- 4 - CERÂMICA TIPO TUOLO APARENTE
FACHADA EM PINTURA NAS CORES BEGE CLARO E VERDE ACINZENTADO

- TETO
- 1 - EMASSADO E PINTADO COM TINTA PVA BRANCA
- 2 - FORRO DE GESSO

QUADRO DE ESQUADRIAS - PORTAS		DIM.	QT
P1	FACHADA - PORTA EXISTENTE A SER RETIRADA	345X290	01
P2	FACHADA - PORTA DE ABRIR EM GRADIL A SER CONSERVADA E ADICIONADA PORTA DE VIDRO NO INTERIOR DA EDIFICAÇÃO	150X355	01
P3	FACHADA - PORTA EXISTENTE A SER RETIRADA	130X278	01
P4	FACHADA - PORTA EXISTENTE A SER RETIRADA	140X278	01
P5	PORTA EXISTENTE A SER REFORMADA E RELOCADA	80X210	02
P6	PORTA EXISTENTE A SER REFORMADA E RELOCADA	80X210	02
P7	PORTA EXISTENTE A SER REFORMADA E RELOCADA	60X210	02
P8	PORTA SEMIOCA EM MDF E LAMINADO NA COR BRANCA COM VISOR EM VIDRO 50X50CM	80X210	02
P9	PORTA SEMIOCA EM MDF E LAMINADO NA COR BRANCA	80X210	06
P10	PORTA SEMIOCA EM MDF E LAMINADO NA COR BRANCA, BARRA DE PROTEÇÃO CONTRA IMPACTO 40CM, PUXADOR HORIZONTAL	80X210	05
P11	PORTA SEMIOCA EM MDF E LAMINADO NA COR BRANCA, BARRA DE PROTEÇÃO CONTRA IMPACTO 40CM E VISOR EM VIDRO 50X50CM	80X210	03
P12	PORTA SEMIOCA EM MDF E LAMINADO NA COR BRANCA, BARRA DE PROTEÇÃO CONTRA IMPACTO	80X210	03
P13	PORTA EM VIDRO TEMPERADO LISO E INCOLOR, COM BANDEIRA, FOLHAS DE 90CM E 50CM	150X260	06
P14	PORTA 80X210CM E DIVISÓRIA EM BARRAS ESPAÇADAS DE ALUMÍNIO NA COR BRONZE	138X805	01
P15	FACHADA - PORTA EM VIDRO TEMPERADO LISO E INCOLOR, 3 FOLHAS 345X290 ACIONAMENTO AUTOMÁTICO, TIPO TELESCÓPICA		01

QUADRO DE ESQUADRIAS - JANELA		DIM.	PEIT.	QT
J1	JANELA EXISTENTE A SER REFORMADA	156X335	-	01
J2	JANELA EXISTENTE A SER REFORMADA	106X233	55	02
J3	JANELA EXISTENTE A SER REFORMADA	114X266	51	02
J4	JANELA EXISTENTE A SER REFORMADA	147X227	89	01
J5	JANELA EXISTENTE A SER REFORMADA E RELOCADA	117X217	97	07
J6	JANELA EXISTENTE A SER REFORMADA E RELOCADA	119X207	108	10
J7	JANELA EXISTENTE A SER REFORMADA E RELOCADA	118X100	155	03
J8	JANELA EXISTENTE A SER REFORMADA E RELOCADA	119X206	114	04
J9	JANELA EXISTENTE A SER REFORMADA E RELOCADA	100X207	118	01
J10	JANELA EXISTENTE A SER REFORMADA E RELOCADA	138X64	223	05
J11	JANELA ALUMÍNIO NA COR BRONZE E VIDRO LISO INCOLOR TIPO BASCULANTE	100X40	170	02
J12	JANELA ALUMÍNIO NA COR BRONZE E VIDRO LISO INCOLOR TIPO PIVOTANTE	120X200	80	34
J13	JANELA ALUMÍNIO NA COR BRONZE E VIDRO LISO INCOLOR TIPO FIXA	120X70	-	22
J14	JANELA ALUMÍNIO NA COR BRONZE E VIDRO LISO INCOLOR TIPO DE ABRIR	120X200	80	01

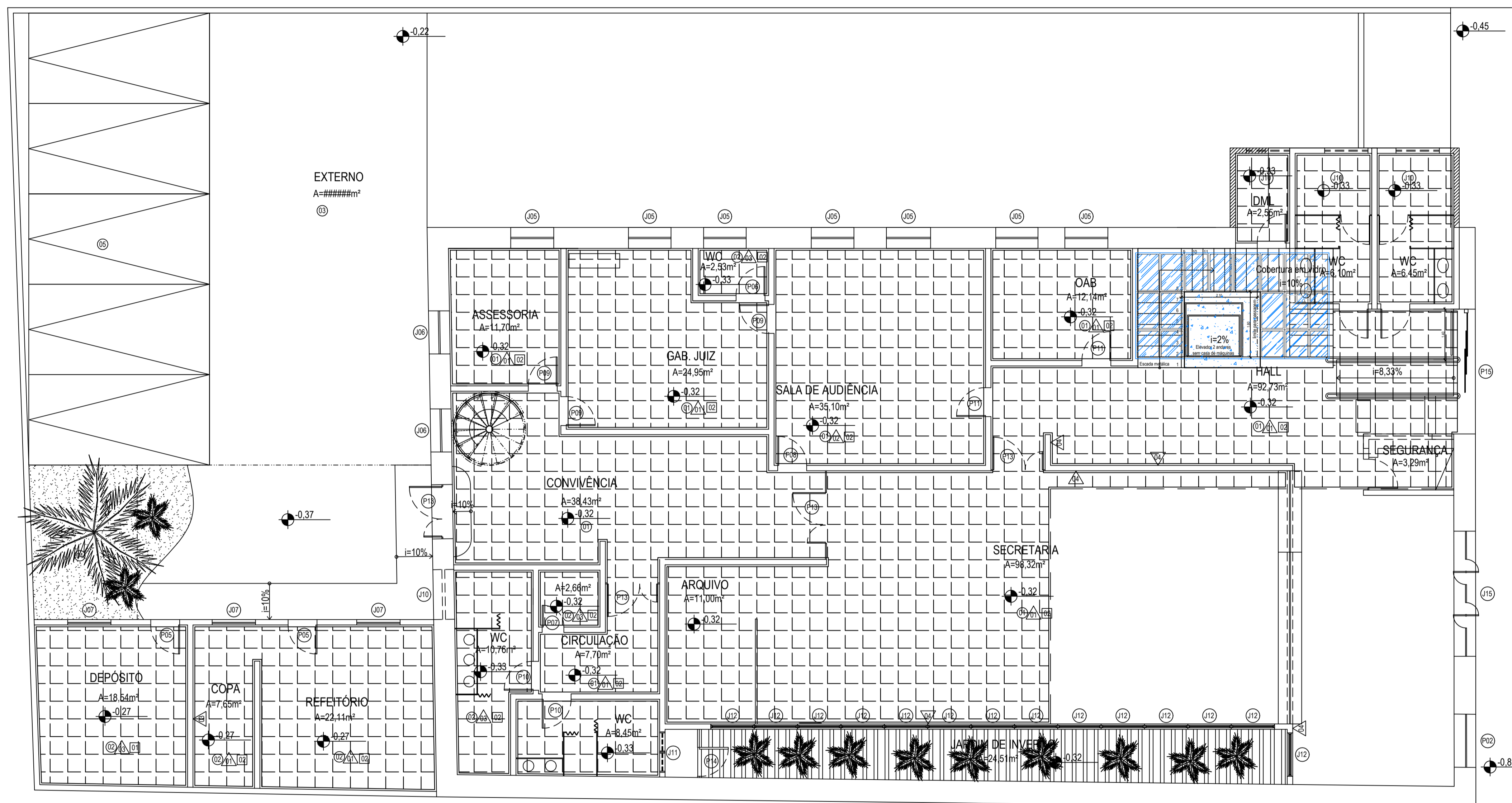

01 PLANTA BAIXA TÉRREO
esc: 1/75

LEGENDA:

NOTAS / ESPECIFICAÇÕES:

REVISÕES:

N.º	DISCRIMINAÇÃO	RESPONSÁVEL	DATA

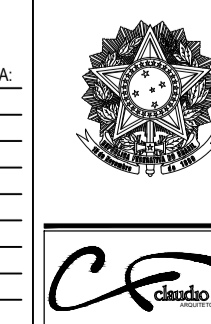

TRIBUNAL REGIONAL DO TRABALHO - 16.ª REGIÃO - SERVIÇO DE ENGENHARIA

PROJETO: VARA DO TRABALHO DE PINHEIRO	TIPO: ARQ	N.º DA FOLHA: 12/17
ASSUNTO: PAGINAÇÃO DE FORRO - TÉRREO	FASE: PE	REVISÃO: R00
PROJETO ARQUITETÔNICO: NIKOLÉ MENDONÇA	DESENHO: MARYANNA CARVALHO	PROJETO EXECUTIVO: CLAUDIO FERRO
ÁREA ÚTIL: 862,32 m²	ÁREA TOTAL: 915,07 m²	VERIFICAÇÃO: CLAUDIO FERRO
DATA: SET/2014	ESCALA: 1/75	

QUADRO DE ESPECIFICAÇÕES

- PISO
- 1 - PISO PORCELANATO - TIPO: NATI, LINHA: COLORI/CITYCEMENT NAT, DIM: 60x60cm COD: 204.55 FABRICANTE: PORTOBELLO
 - 2 - CERÂMICO 41X41 CM LINHA CARGO PLUS GRAY, PEI-IV, ELIANE
 - 3 - BLOCO INTERTRAVADO DE CONCRETO
 - 4 - SOLO APARENTE COM GRAMA
 - 5 - CONCREGRAMA
 - 6 - SOLO PERMEÁVEL COBERTO COM PEDRISCOS E SEIXOS SOLEIRAS EM GRANITO
- PISO DAS ESCADAS EM GRANITO BRANCO
- △ PAREDE
- 1 - PINTURA ACRÍLICA NA COR BEGE CLARO
 - 2 - PINTURA ACRÍLICA NA COR VERDE ERVA DOCE
 - 3 - CERÂMICA 30X60 CM
 - 4 - CERÂMICA TIPO TUOLO APARENTE
- FACHADA EM PINTURA NAS CORES BEGE CLARO E VERDE ACINZENTADO
- TETO
- 1 - EMASSADO E PINTADO COM TINTA PVA BRANCA
 - 2 - FORRO DE GESSO

QUADRO DE ESQUADRIAS - PORTAS		DIM.	QT
P1	FACHADA - PORTA EXISTENTE A SER RETIRADA	345X290	01
P2	FACHADA - PORTA DE ABRIR EM GRADIL A SER CONSERVADA E ADICIONADA PORTA DE VIDRO NO INTERIOR DA EDIFICAÇÃO	150X355	01
P3	FACHADA - PORTA EXISTENTE A SER RETIRADA	130X278	01
P4	FACHADA - PORTA EXISTENTE A SER RETIRADA	140X278	01
P5	PORTA EXISTENTE A SER REFORMADA E RELOCADA	80X210	02
P6	PORTA EXISTENTE A SER REFORMADA E RELOCADA	80X210	02
P7	PORTA EXISTENTE A SER REFORMADA E RELOCADA	60X210	02
P8	PORTA SEMIOCA EM MDF E LAMINADO NA COR BRANCA COM VISOR EM VIDRO 50X50CM	80X210	02
P9	PORTA SEMIOCA EM MDF E LAMINADO NA COR BRANCA	80X210	06
P10	PORTA SEMIOCA EM MDF E LAMINADO NA COR BRANCA, BARRA DE PROTEÇÃO CONTRA IMPACTO 40CM, PUXADOR HORIZONTAL	80X210	05
P11	PORTA SEMIOCA EM MDF E LAMINADO NA COR BRANCA, BARRA DE PROTEÇÃO CONTRA IMPACTO 40CM E VISOR EM VIDRO 50X50CM	80X210	03
P12	PORTA SEMIOCA EM MDF E LAMINADO NA COR BRANCA, BARRA DE PROTEÇÃO CONTRA IMPACTO	80X210	03
P13	PORTA EM VIDRO TEMPERADO LISO E INCOLOR, COM BANDEIRA, FOLHAS DE 90CM E 50CM	150X260	06
P14	PORTA 80X210CM E DIVISÓRIA EM BARRAS ESPAÇADAS DE ALUMÍNIO NA COR BRONZE	138X805	01
P15	FACHADA - PORTA EM VIDRO TEMPERADO LISO E INCOLOR, 3 FOLHAS 345X290 ACIONAMENTO AUTOMÁTICO, TIPO TELESCÓPICA	345X290	01

QUADRO DE ESQUADRIAS - JANELA		DIM.	PEIT.	QT
J1	JANELA EXISTENTE A SER REFORMADA	156X335	-	01
J2	JANELA EXISTENTE A SER REFORMADA	106X233	55	02
J3	JANELA EXISTENTE A SER REFORMADA	114X266	51	02
J4	JANELA EXISTENTE A SER REFORMADA	147X227	89	01
J5	JANELA EXISTENTE A SER REFORMADA E RELOCADA	117X217	97	07
J6	JANELA EXISTENTE A SER REFORMADA E RELOCADA	119X207	108	10
J7	JANELA EXISTENTE A SER REFORMADA E RELOCADA	118X100	155	03
J8	JANELA EXISTENTE A SER REFORMADA E RELOCADA	119X206	114	04
J9	JANELA EXISTENTE A SER REFORMADA E RELOCADA	100X207	118	01
J10	JANELA EXISTENTE A SER REFORMADA E RELOCADA	138X64	223	05
J11	JANELA ALUMÍNIO NA COR BRONZE E VIDRO LISO INCOLOR TIPO BASCULANTE	100X40	170	02
J12	JANELA ALUMÍNIO NA COR BRONZE E VIDRO LISO INCOLOR TIPO PIVOTANTE	120X200	80	34
J13	JANELA ALUMÍNIO NA COR BRONZE E VIDRO LISO INCOLOR TIPO FIXA	120X70	-	22
J14	JANELA ALUMÍNIO NA COR BRONZE E VIDRO LISO INCOLOR TIPO DE ABRIR	120X200	80	01

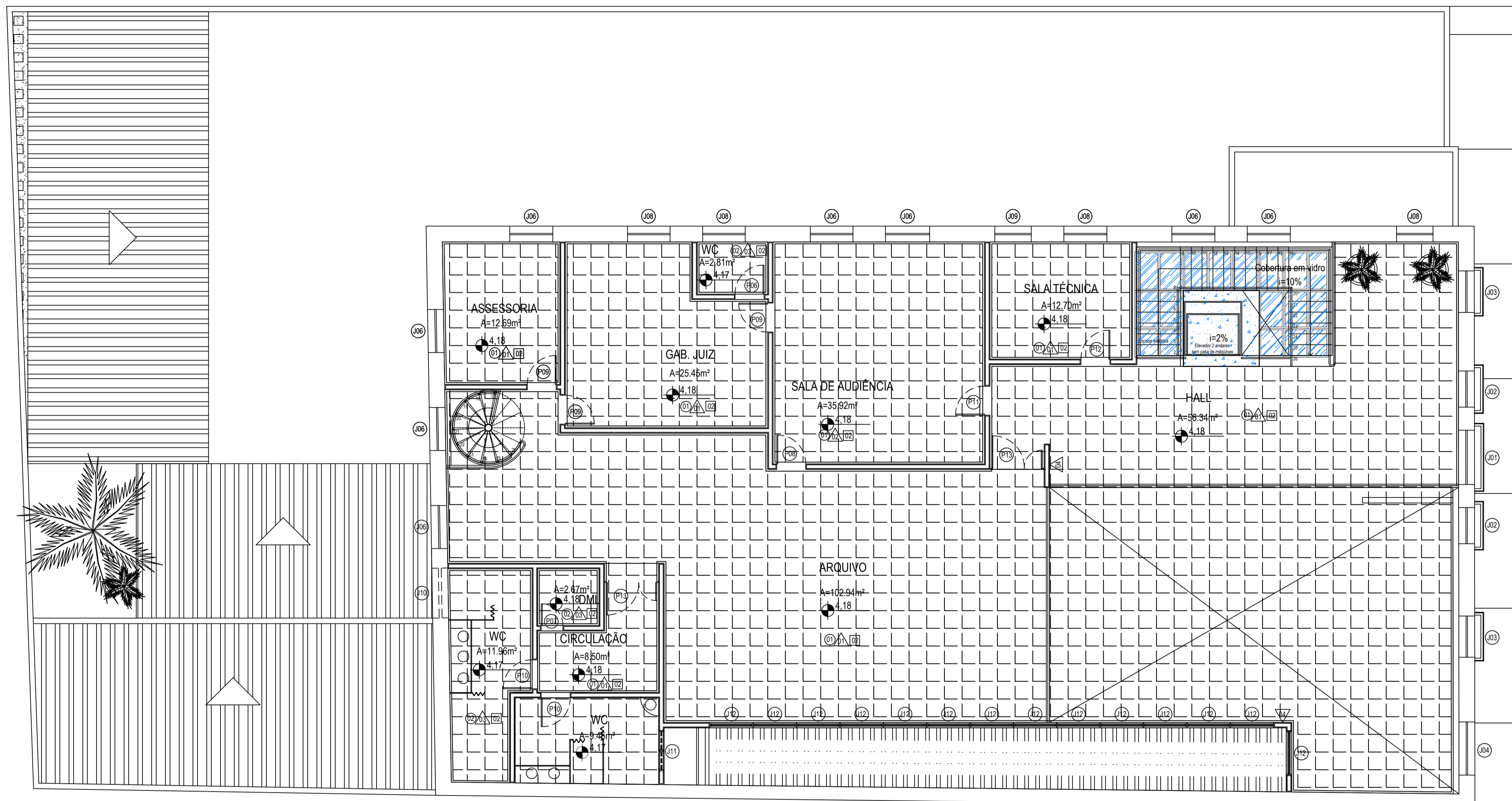

01 PLANTA BAIXA SUPERIOR
esc: 1/75

LEGENDA:

NOTAS / ESPECIFICAÇÕES:

REVISÕES:

N.º	DISCRIMINAÇÃO	RESPONSÁVEL	DATA

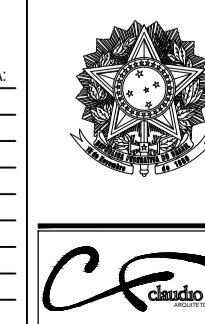

TRIBUNAL REGIONAL DO TRABALHO - 16.ª REGIÃO - SERVIÇO DE ENGENHARIA

PROJETO: VARA DO TRABALHO DE PINHEIRO	TIPO: ARQ	N.º DA FOLHA: 13/17
ASSUNTO: PAGINAÇÃO DE FORRO - PAVIMENTO SUPERIOR	FASE: PE	REVISÃO: R00
PROJETO ARQUITETÔNICO: NIKOLÉ MENDONÇA	DESENHO: MARYANNA CARVALHO	PROJETO EXECUTIVO: CLAUDIO FERRO
ÁREA ÚTIL: 862,32 m²	ÁREA TOTAL: 915,07 m²	VERIFICAÇÃO: CLAUDIO FERRO
DATA: SET/2014	ESCALA: 1/75	

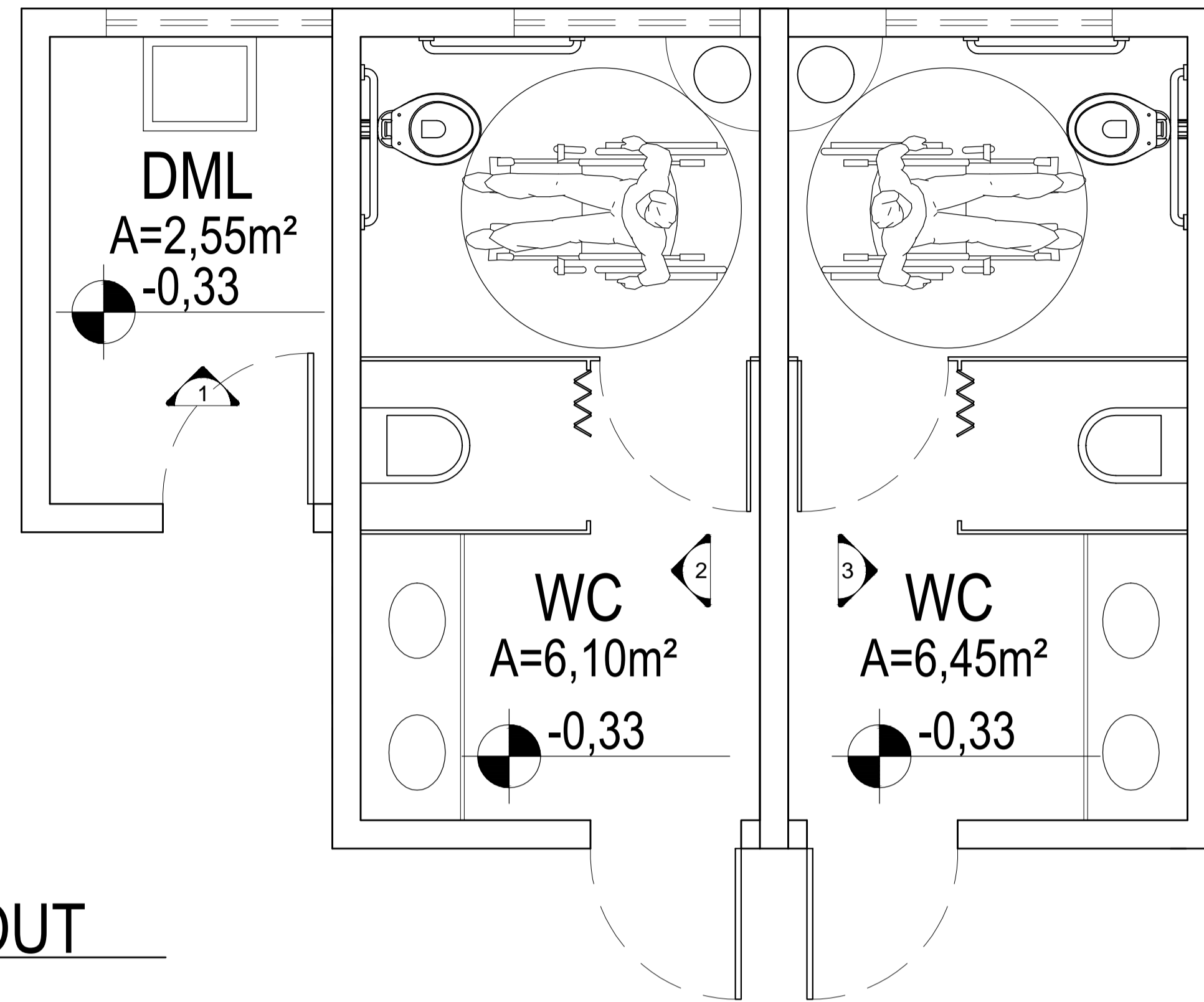

01 LAYOUT
esc:1/25

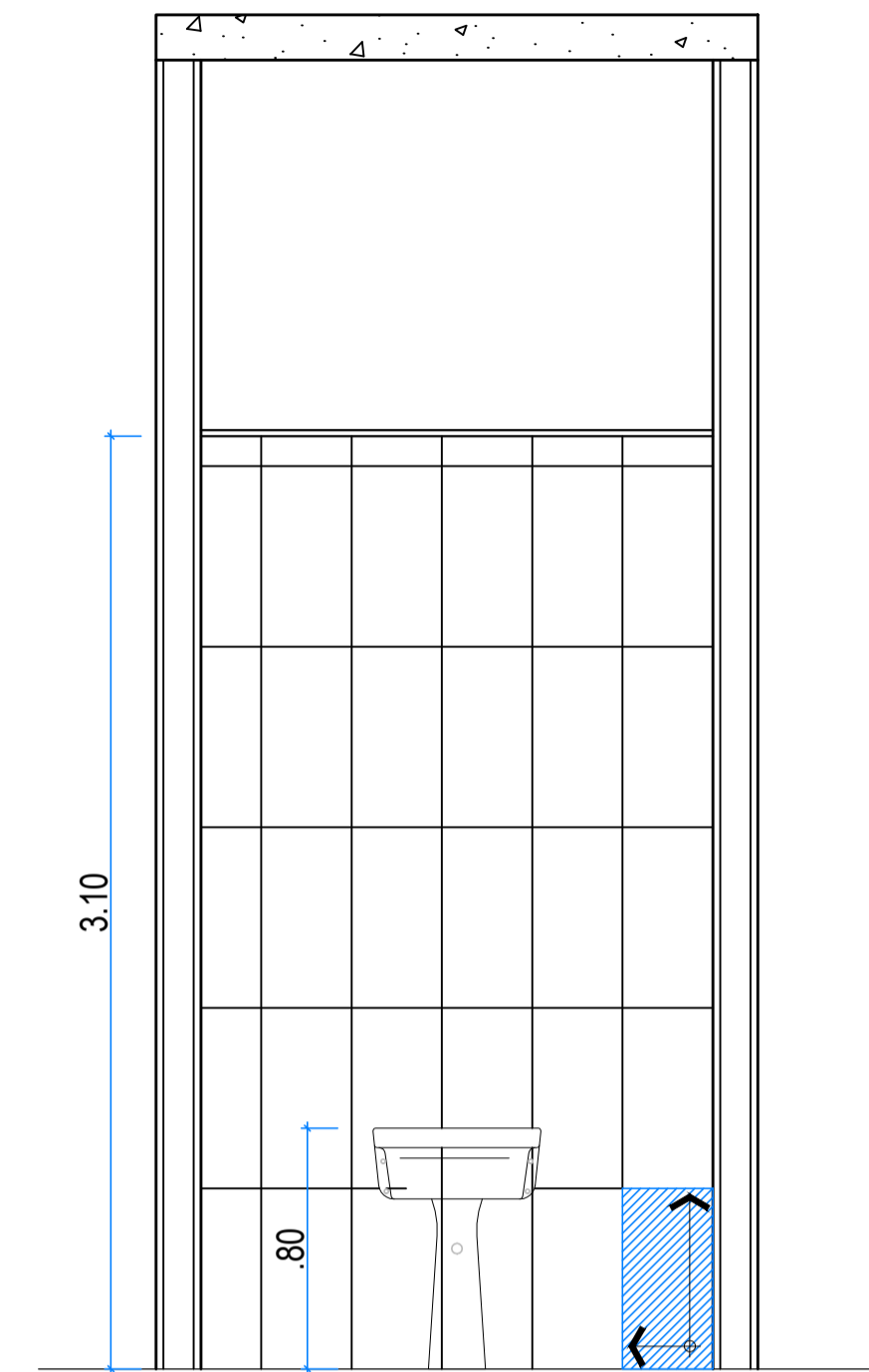

03 VISTA 01
esc:1/25

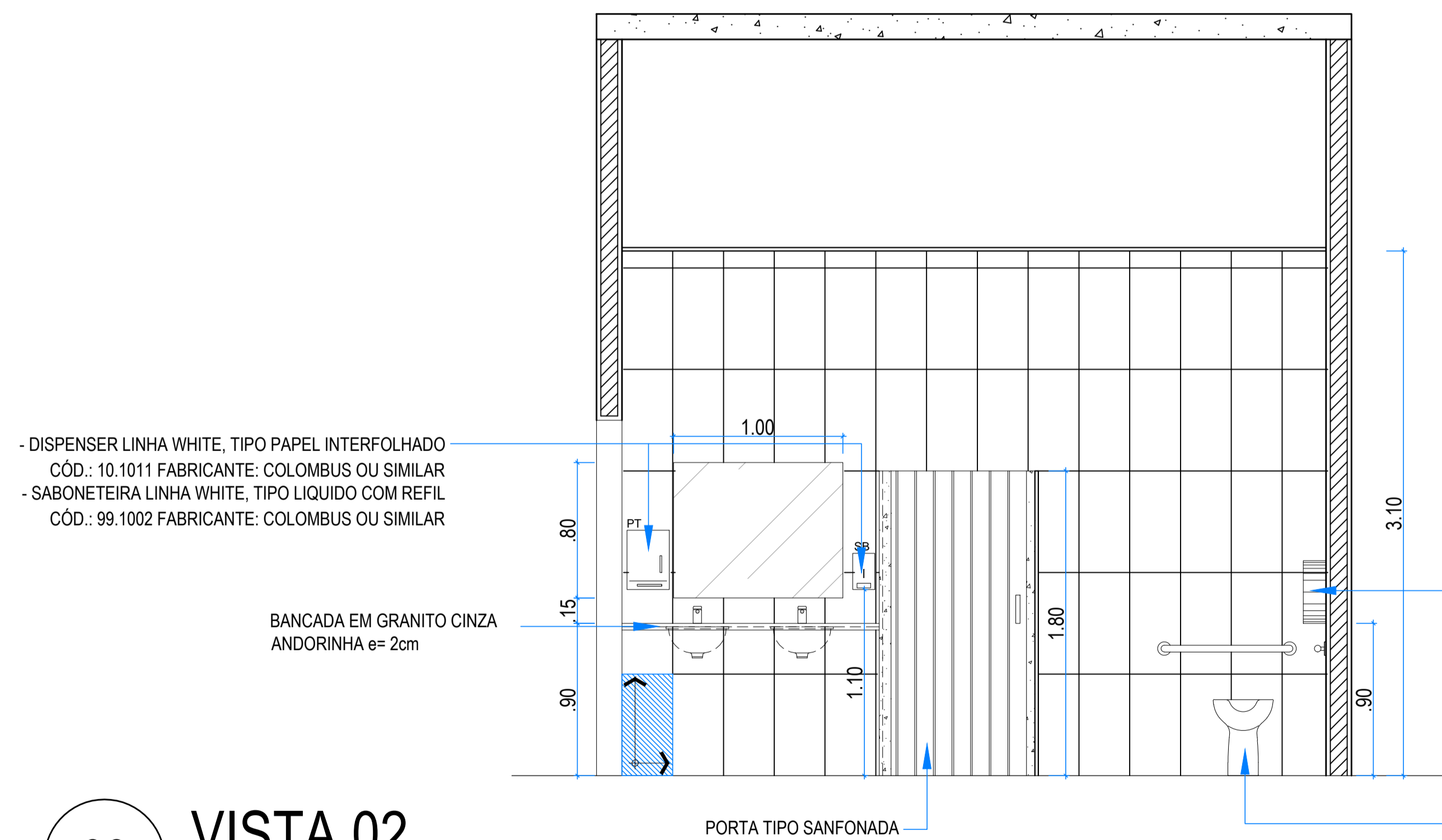

03 VISTA 02
esc:1/25

DISPENSER LINHA: WHITE, TIPO: PARA PAPEL HIGIÊNICO EM ROLO COM VISOR CÔD.: 99.1020, FABRICANTE: COLOMBUS OU SIMILAR

- BACIA LINHA: CONFORTO(PNE) TIPO: CONVENCIONAL COD.: P51 FABRICANTE DECA OU SIMILAR
- ASSENTO LINHA: CONFORTO TIPO: COMPATIVEL COM BACIA P51/DECA, COD.: AP52 FABRICANTE: DECA OU SIMILAR

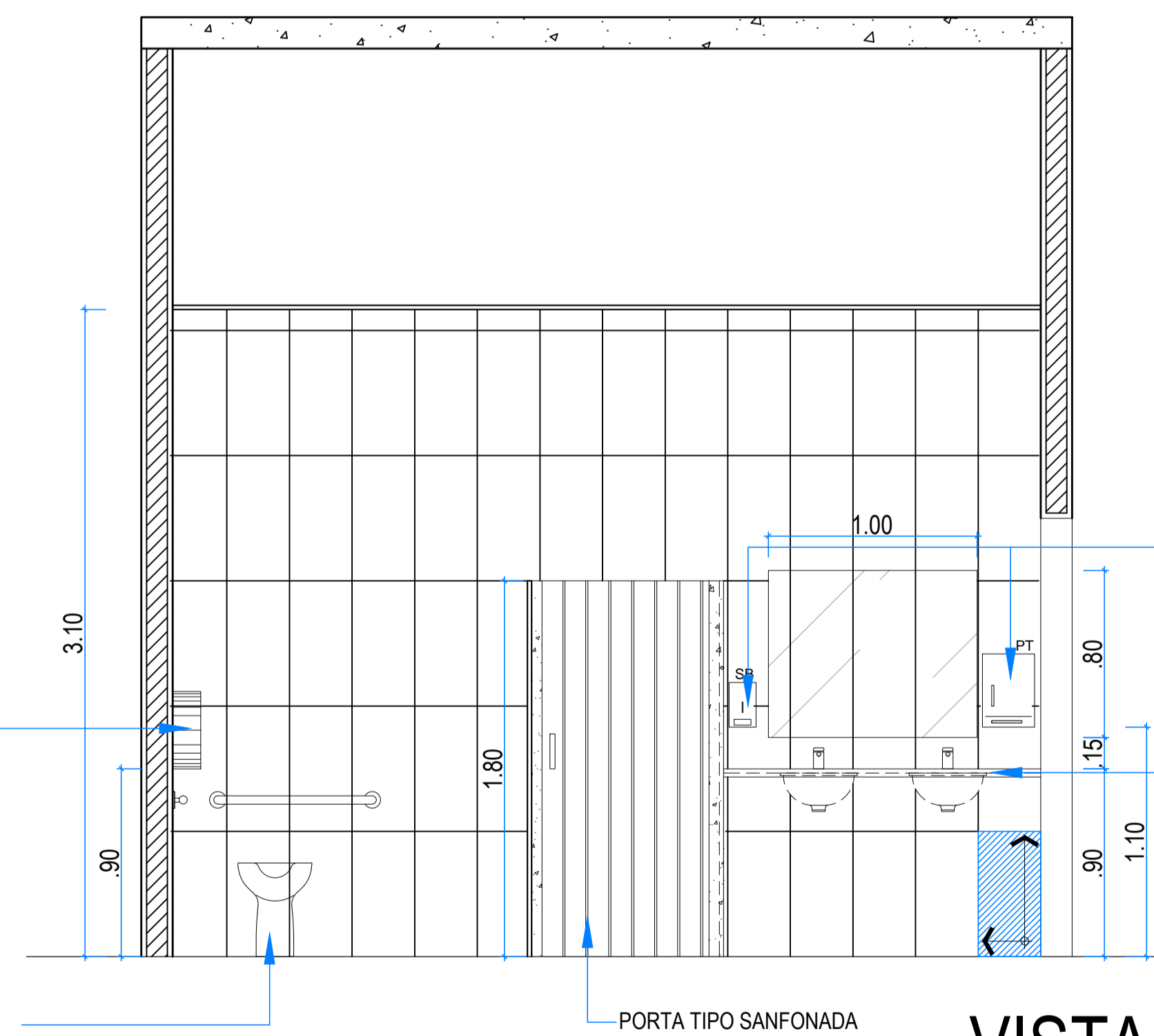

VISTA 03
esc:1/25

04

- DISPENSER LINHA WHITE, TIPO PAPEL INTERFOLHADO CÔD.: 10.1011 FABRICANTE: COLOMBUS OU SIMILAR
- SABONETEIRA LINHA WHITE, TIPO LIQUIDO COM REFIL CÔD.: 99.1002 FABRICANTE: COLOMBUS OU SIMILAR

BANCADA EM GRANITO CINZA ANDORINHA e= 2cm

LEGENDA:

NOTAS / ESPECIFICAÇÕES:

REVISÕES:

N.º	DISCRIMINAÇÃO	RESPONSÁVEL	DATA

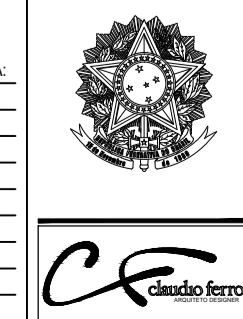

TRIBUNAL REGIONAL DO TRABALHO - 16.ª REGIÃO - SERVIÇO DE ENGENHARIA

PROJETO: VARA DO TRABALHO DE PINHEIRO	TIPO: ARQ	N.º DA FOLHA: 14/17
ASSUNTO: DETALHAMENTO DOS BANHEIROS	FASE: PE	REVISÃO: R00
PROJETO ARQUITETÔNICO: NÍKOLE MENDONÇA	DESENHO: MARYANNA CARVALHO	PROJETO EXECUTIVO: CLAUDIO FERRO
ÁREA ÚTIL: 862,32 m²	ÁREA TOTAL: 915,07 m²	VERIFICAÇÃO: CLAUDIO FERRO
DATA: SET/2014	ESCALA: 1:25	

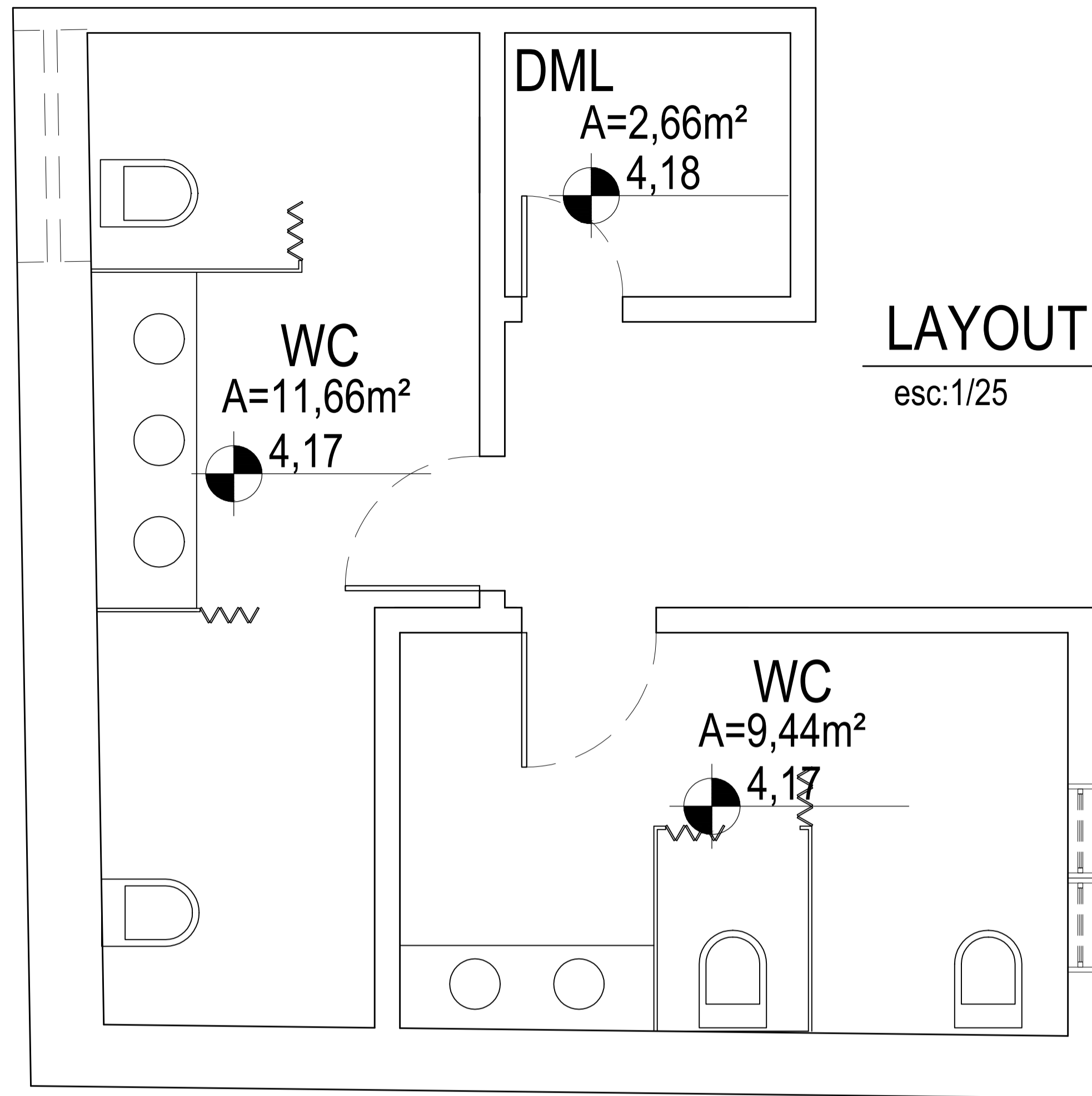

LAYOUT (PAV. SUPERIOR)

esc:1/25

06

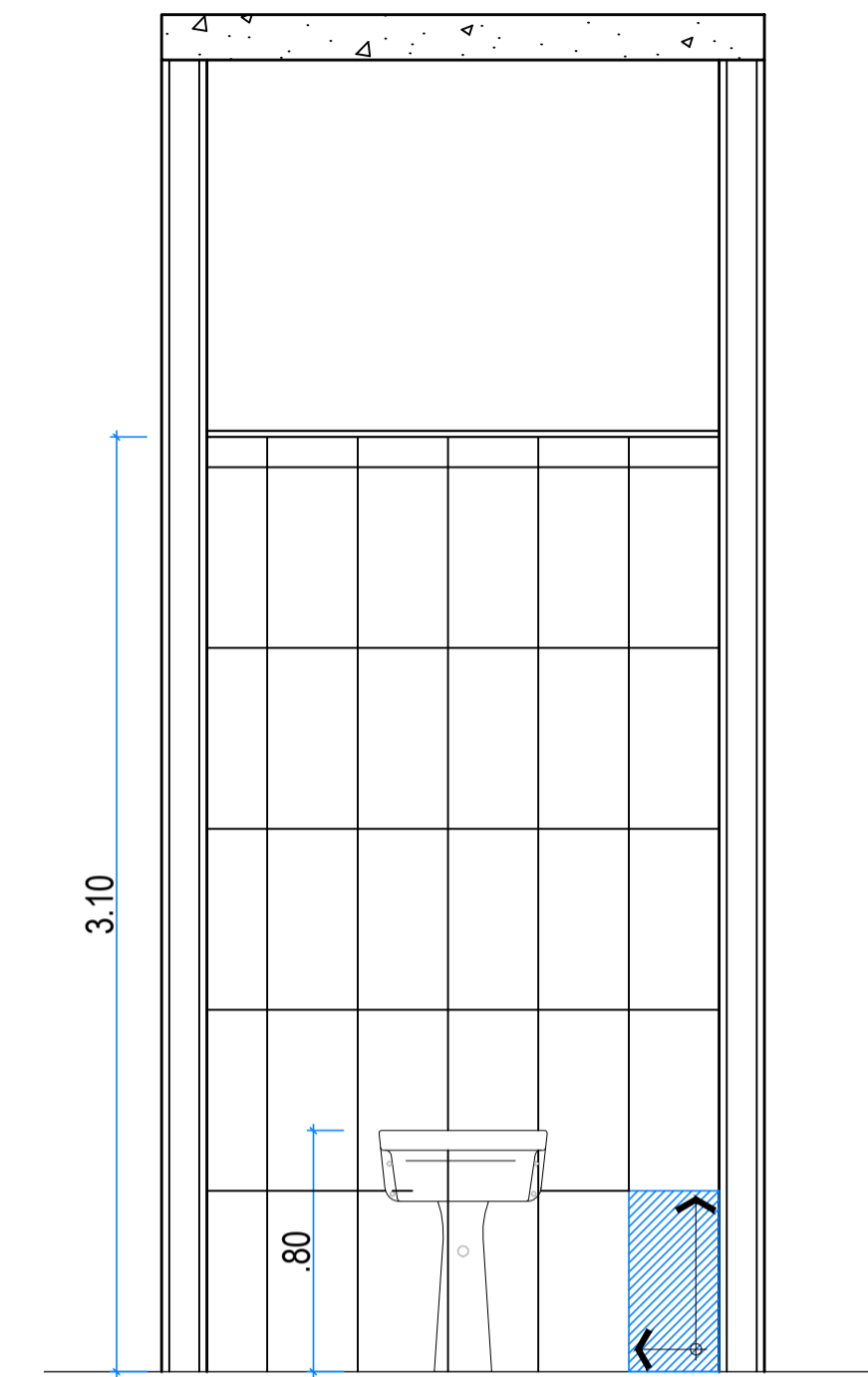

07

VISTA 04

esc:1/25

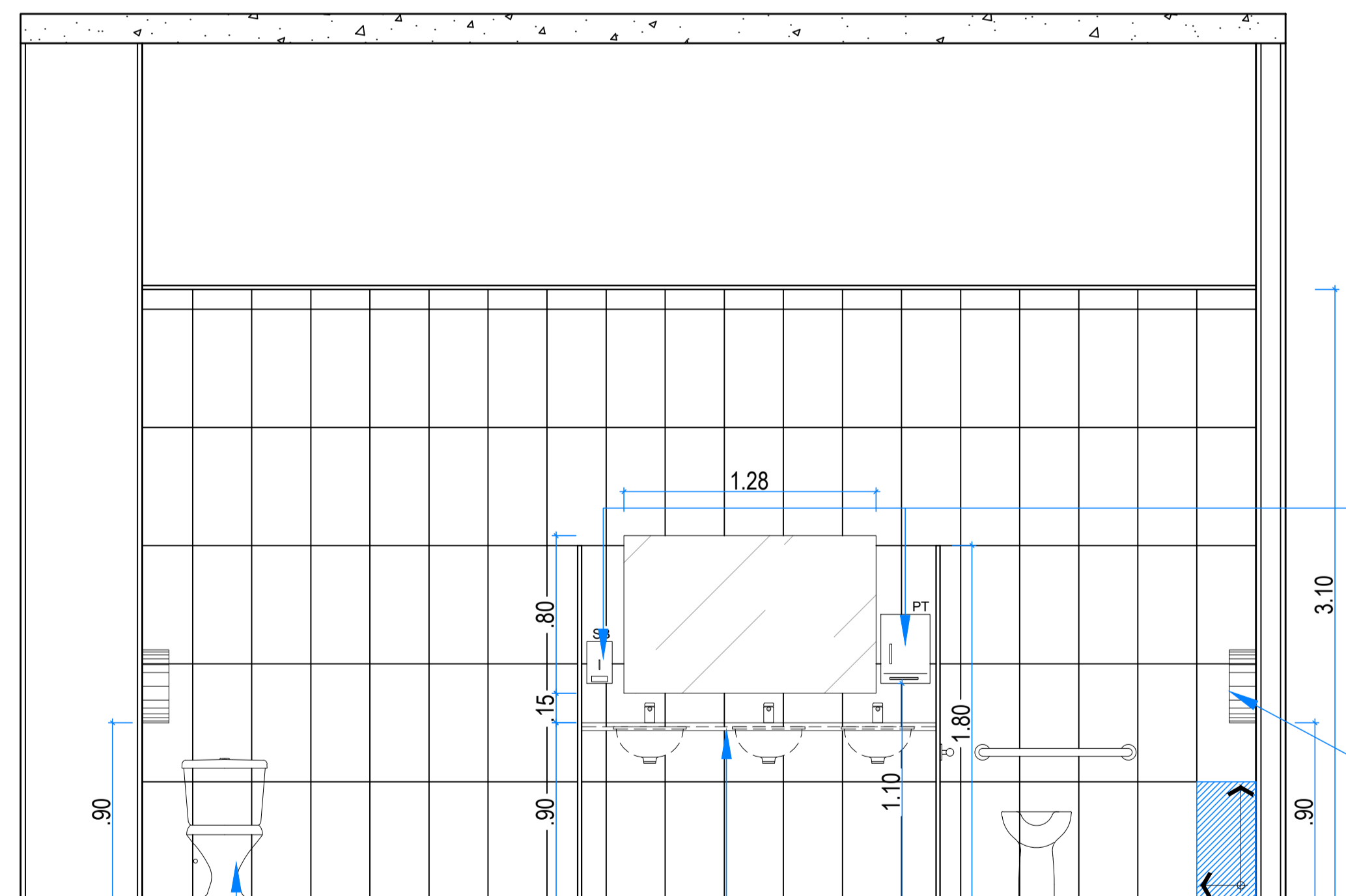

- DISPENSER LINHA WHITE, TIPO PAPEL INTERFOLHADO CÔD.: 10.1011 FABRICANTE: COLOMBUS OU SIMILAR
- SABONETEIRA LINHA WHITE, TIPO LIQUIDO COM REFIL CÔD.: 99.1002 FABRICANTE: COLOMBUS OU SIMILAR

DISPENSER LINHA: WHITE, TIPO: PARA PAPEL HIGIÊNICO EM ROLO COM VISOR CÔD.: 99.1020, FABRICANTE: COLOMBUS OU SIMILAR

BACIA LINHA PREMIUN TIPO CAIXA ACOPLADA CÔD.: 169 + REF.: 869 FABRICANTE HERVY OU SIMILAR

BANCADA EM GRANITO CINZA ANDORINHA e= 2cm

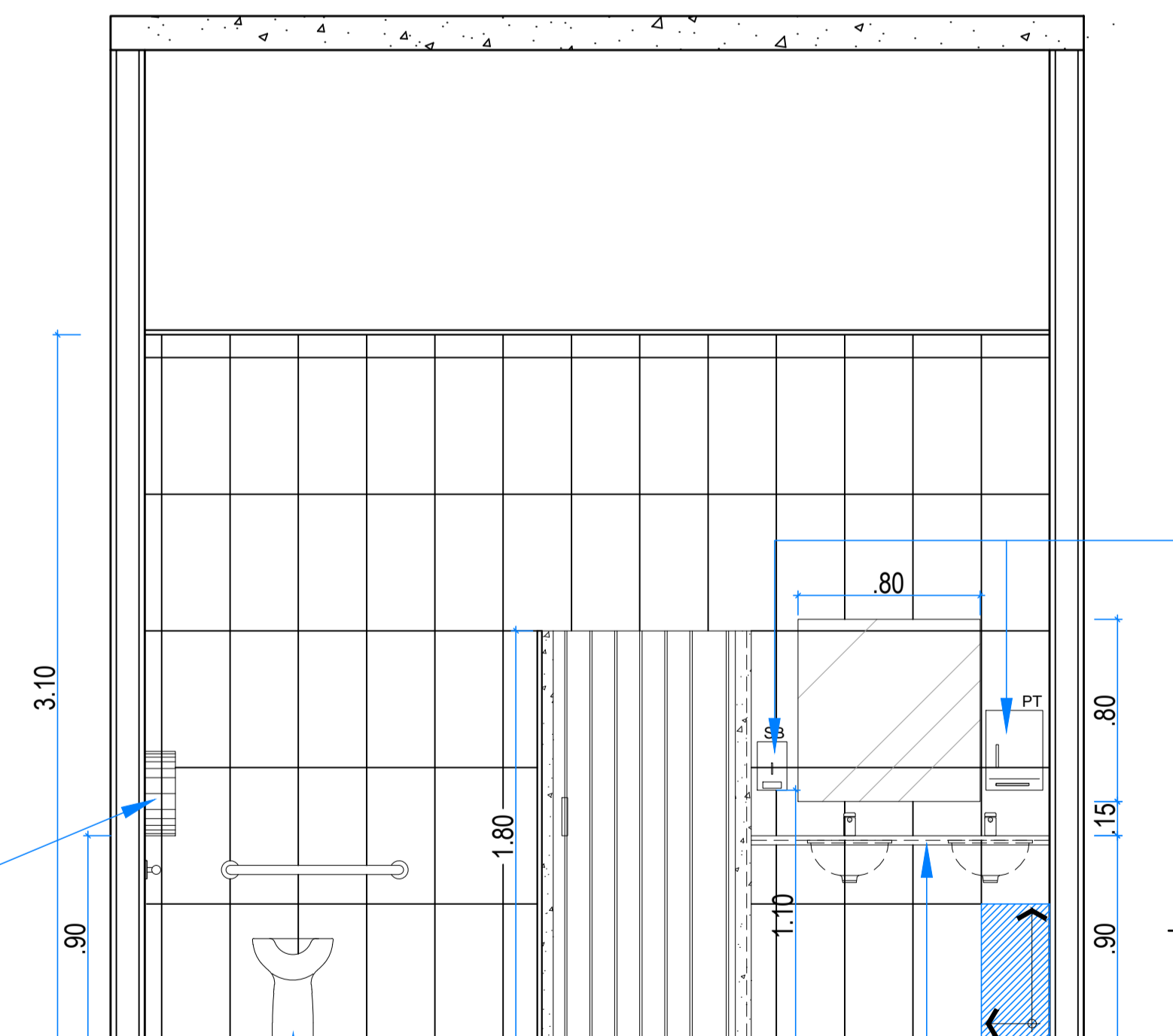

- DISPENSER LINHA WHITE, TIPO PAPEL INTERFOLHADO CÔD.: 10.1011 FABRICANTE: COLOMBUS OU SIMILAR
- SABONETEIRA LINHA WHITE, TIPO LIQUIDO COM REFIL CÔD.: 99.1002 FABRICANTE: COLOMBUS OU SIMILAR

BACIA LINHA: CONFORTO(PNE) TIPO: CONVENCIONAL COD.: P51 FABRICANTE DECA OU SIMILAR
- ASSENTO LINHA: CONFORTO TIPO: COMPATIVEL COM BACIA P51/DECA, COD.: AP52 FABRICANTE: DECA OU SIMILAR

VISTA 06

esc:1/25

09

08

VISTA 05

esc:1/25

LEGENDA:

NOTAS / ESPECIFICAÇÕES:

REVISÕES:

N.º	DISCRIMINAÇÃO:	RESPONSÁVEL:	DATA:

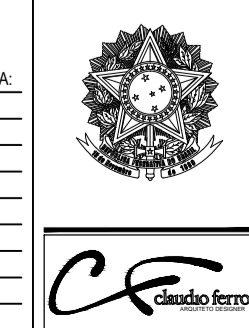

TRIBUNAL REGIONAL DO TRABALHO - 16.ª REGIÃO - SERVIÇO DE ENGENHARIA			
PROJETO:	VARA DO TRABALHO DE PINHEIRO	TIPO:	ARQ
ASSUNTO:	DETALHAMENTO DOS BANHEIROS	FASE:	PE
PROJETO ARQUITETÔNICO:	NIKOLÉ MENDONÇA	DESENHO:	MARYANNA CARVALHO
ÁREA ÚTIL:	862,32 m²	VERIFICAÇÃO:	CLAUDIO FERRO
ÁREA TOTAL:	915,07 m²	PROJETO EXECUTIVO:	CLAUDIO FERRO

15/17

ESCALA: 1/25

QUADRO DE ESPECIFICAÇÕES

- PISO
- 1 - PISO PORCELANATO - TIPO: NATI, LINHA: COLORI/CITYCEMENT NAT, DIM: 60x60cm COD: 204.55 FABRICANTE: PORTOBELLO
- 2 - CERÂMICO 41X41 CM LINHA CARGO PLUS GRAY, PEI-IV, ELIANE
- 3 - BLOCO INTERTRAVADO DE CONCRETO
- 4 - SOLO APARENTE COM GRAMA
- 5 - CONCREGRAMA
- 6 - SOLO PERMEÁVEL COBERTO COM PEDRISCOS E SEIXOS
- SOLEIRAS EM GRANITO
- PISO DAS ESCADAS EM GRANITO BRANCO

- △ PAREDE
- 1 - PINTURA ACRÍLICA NA COR BEGE CLARO
- 2 - PINTURA ACRÍLICA NA COR VERDE ERVA DOCE
- 3 - CERÂMICA 30X60 CM
- 4 - CERÂMICA TIPO TUJLO APARENTE
- FACHADA EM PINTURA NAS CORES BEGE CLARO E VERDE ACINZENTADO

- TETO
- 1 - EMASSADO E PINTADO COM TINTA PVA BRANCA
- 2 - FORRO DE GESSO

QUADRO DE ESQUADRIAS - PORTAS

	DIM.	QT
P1 FACHADA - PORTA EXISTENTE A SER RETIRADA	345X290	01
P2 FACHADA - PORTA DE ABRIR EM GRADIL A SER CONSERVADA E ADICIONADA PORTA DE VIDRO NO INTERIOR DA EDIFICAÇÃO	150X355	01
P3 FACHADA - PORTA EXISTENTE A SER RETIRADA	130X278	01
P4 FACHADA - PORTA EXISTENTE A SER RETIRADA	140X278	01
P5 PORTA EXISTENTE A SER REFORMADA E RELOCADA	80X210	02
P6 PORTA EXISTENTE A SER REFORMADA E RELOCADA	80X210	02
P7 PORTA EXISTENTE A SER REFORMADA E RELOCADA	60X210	02
P8 PORTA SEMIOCA EM MDF E LAMINADO NA COR BRANCA COM VISOR EM VIDRO 50X50CM	80X210	02
P9 PORTA SEMIOCA EM MDF E LAMINADO NA COR BRANCA	80X210	06
P10 PORTA SEMIOCA EM MDF E LAMINADO NA COR BRANCA, BARRA DE PROTEÇÃO CONTRA IMPACTO 40CM, PUXADOR HORIZONTAL	80X210	05
P11 PORTA SEMIOCA EM MDF E LAMINADO NA COR BRANCA, BARRA DE PROTEÇÃO CONTRA IMPACTO 40CM E VISOR EM VIDRO 50X50CM	80X210	03
P12 PORTA SEMIOCA EM MDF E LAMINADO NA COR BRANCA, BARRA DE PROTEÇÃO CONTRA IMPACTO	80X210	03
P13 PORTA EM VIDRO TEMPERADO LISO E INCOLOR, COM BANDEIRA, FOLHAS DE 90CM E 50CM	150X260	06
P14 PORTA 80X210CM E DIVISÓRIA EM BARRAS ESPAÇADAS DE ALUMÍNIO NA COR BRONZE	138X805	01
P15 FACHADA - PORTA EM VIDRO TEMPERADO LISO E INCOLOR, 3 FOLHAS 345X290 ACIONAMENTO AUTOMÁTICO, TIPO TELESCÓPICA		01

QUADRO DE ESQUADRIAS - JANELA

	DIM.	PEIT.	QT
J1 JANELA EXISTENTE A SER REFORMADA	156X335	-	01
J2 JANELA EXISTENTE A SER REFORMADA	106X233	55	02
J3 JANELA EXISTENTE A SER REFORMADA	114X266	51	02
J4 JANELA EXISTENTE A SER REFORMADA	147X227	89	01
J5 JANELA EXISTENTE A SER REFORMADA E RELOCADA	117X217	97	07
J6 JANELA EXISTENTE A SER REFORMADA E RELOCADA	119X207	108	10
J7 JANELA EXISTENTE A SER REFORMADA E RELOCADA	118X100	155	03
J8 JANELA EXISTENTE A SER REFORMADA E RELOCADA	119X206	114	04
J9 JANELA EXISTENTE A SER REFORMADA E RELOCADA	100X207	118	01
J10 JANELA EXISTENTE A SER REFORMADA E RELOCADA	138X64	223	05
J11 JANELA ALUMÍNIO NA COR BRONZE E VIDRO LISO INCOLOR TIPO BASCULANTE	100X40	170	02
J12 JANELA ALUMÍNIO NA COR BRONZE E VIDRO LISO INCOLOR TIPO PIVOTANTE	120X200	80	34
J13 JANELA ALUMÍNIO NA COR BRONZE E VIDRO LISO INCOLOR TIPO FIXA	120X70	-	22
J14 JANELA ALUMÍNIO NA COR BRONZE E VIDRO LISO INCOLOR TIPO DE ABRIR	120X200	80	01

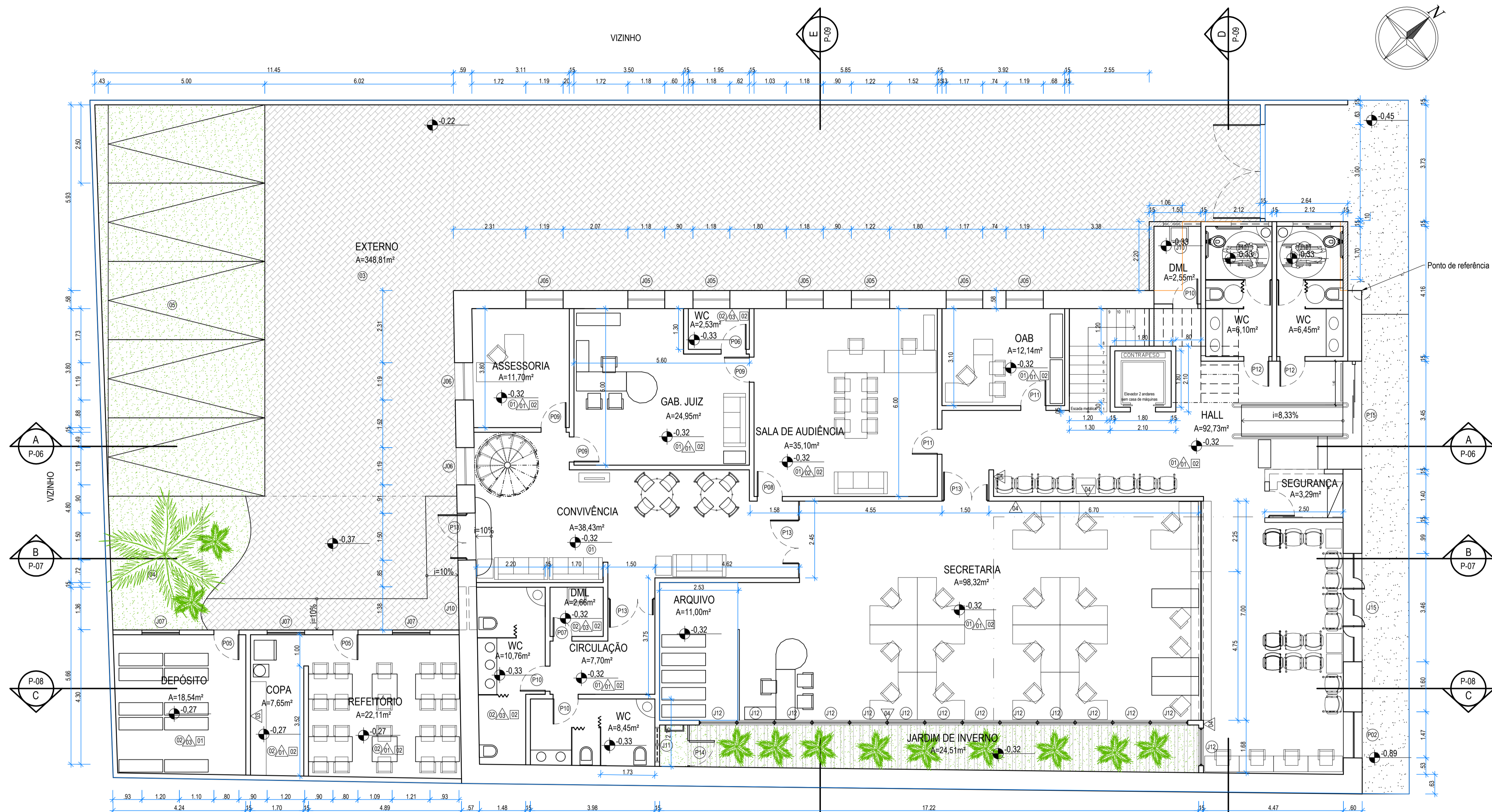

01 PLANTA BAIXA TÉRREO
esc:1/75

LEGENDA:

NOTAS / ESPECIFICAÇÕES:

REVISÕES:

N.º	DISCRIMINAÇÃO	RESPONSÁVEL	DATA

TRIBUNAL REGIONAL DO TRABALHO - 16.ª REGIÃO - SERVIÇO DE ENGENHARIA

PROJETO: VARA DO TRABALHO DE PINHEIRO

ASSUNTO: PLANTA BAIXA - TÉRREO

PROJETO ARQUITETÔNICO: NIKOLÉ MENDONÇA

DESENHO: MARYANNA CARVALHO

PROJETO EXECUTIVO: CLAUDIO FERRO

ÁREA ÚTIL: 862,32 m² | ÁREA TOTAL: 915,07 m² | VERIFICAÇÃO: CLAUDIO FERRO

ESCALA: 1/75

02/17

ARQ

PE

R00

SET/2014

QUADRO DE ESPECIFICAÇÕES

- PISO
- 1 - PISO PORCELANATO - TIPO: NATI, LINHA: COLORI/CITYCEMENT NAT, DIM: 60x60cm
COD: 204.55 FABRICANTE: PORTOBELLO
- 2 - CERÂMICO 41X41 CM LINHA CARGO PLUS GRAY, PEI-IV, ELIANE
- 3 - BLOCO INTERTRAVADO DE CONCRETO
- 4 - SOLO APARENTE COM GRAMA
- 5 - CONCREGRAMA
- 6 - SOLO PERMEÁVEL COBERTO COM PEDRISCOS E SEIXOS
SOLEIRAS EM GRANITO
- PISO DAS ESCADAS EM GRANITO BRANCO

△ PAREDE

- 1 - PINTURA ACRÍLICA NA COR BEGE CLARO
- 2 - PINTURA ACRÍLICA NA COR VERDE ERVA DOCE
- 3 - CERÂMICA 30X60 CM
- 4 - CERÂMICA TIPO TUJOLO APARENTE
- FACHADA EM PINTURA NAS CORES BEGE CLARO E VERDE ACINZENTADO

□ TETO

- 1 - EMASSADO E PINTADO COM TINTA PVA BRANCA
- 2 - FORRO DE GESSO

QUADRO DE ESQUADRIAS - PORTAS

	DIM.	QT
P1 FACHADA - PORTA EXISTENTE A SER RETIRADA	345X290	01
P2 FACHADA - PORTA DE ABRIR EM GRADIL A SER CONSERVADA E ADICIONADA PORTA DE VIDRO NO INTERIOR DA EDIFICAÇÃO	150X355	01
P3 FACHADA - PORTA EXISTENTE A SER RETIRADA	130x278	01
P4 FACHADA - PORTA EXISTENTE A SER RETIRADA	140x278	01
P5 PORTA EXISTENTE A SER REFORMADA E RELOCADA	80x210	02
P6 PORTA EXISTENTE A SER REFORMADA E RELOCADA	80x210	02
P7 PORTA EXISTENTE A SER REFORMADA E RELOCADA	60x210	02
P8 PORTA SEMIOCA EM MDF E LAMINADO NA COR BRANCA COM VISOR EM VIDRO 50X50CM	80x210	02
P9 PORTA SEMIOCA EM MDF E LAMINADO NA COR BRANCA	80x210	06
P10 PORTA SEMIOCA EM MDF E LAMINADO NA COR BRANCA, BARRA DE PROTEÇÃO CONTRA IMPACTO 40CM, PUXADOR HORIZONTAL	80x210	05
P11 PORTA SEMIOCA EM MDF E LAMINADO NA COR BRANCA, BARRA DE PROTEÇÃO CONTRA IMPACTO 40CM E VISOR EM VIDRO 50X50CM	80x210	03
P12 PORTA SEMIOCA EM MDF E LAMINADO NA COR BRANCA, BARRA DE PROTEÇÃO CONTRA IMPACTO	80x210	03
P13 PORTA EM VIDRO TEMPERADO LISO E INCOLOR, COM BANDEIRA, FOLHAS DE 90CM E 50CM	150x260	06
P14 PORTA 80X210CM E DIVISÓRIA EM BARRAS ESPAÇADAS DE ALUMÍNIO NA COR BRONZE	138x805	01
P15 FACHADA - PORTA EM VIDRO TEMPERADO LISO E INCOLOR, 3 FOLHAS 345X290 ACIONAMENTO AUTOMÁTICO, TIPO TELESCÓPICA	345X290	01

QUADRO DE ESQUADRIAS - JANELA

	DIM.	PEIT.	QT
J1 JANELA EXISTENTE A SER REFORMADA	156X335	-	01
J2 JANELA EXISTENTE A SER REFORMADA	106X233	55	02
J3 JANELA EXISTENTE A SER REFORMADA	114X266	51	02
J4 JANELA EXISTENTE A SER REFORMADA	147X227	89	01
J5 JANELA EXISTENTE A SER REFORMADA E RELOCADA	117X217	97	07
J6 JANELA EXISTENTE A SER REFORMADA E RELOCADA	119X207	108	10
J7 JANELA EXISTENTE A SER REFORMADA E RELOCADA	118X100	155	03
J8 JANELA EXISTENTE A SER REFORMADA E RELOCADA	119X206	114	04
J9 JANELA EXISTENTE A SER REFORMADA E RELOCADA	100X207	118	01
J10 JANELA EXISTENTE A SER REFORMADA E RELOCADA	138X64	223	05
J11 JANELA ALUMÍNIO NA COR BRONZE E VIDRO LISO INCOLOR TIPO BASCULANTE	100X40	170	02
J12 JANELA ALUMÍNIO NA COR BRONZE E VIDRO LISO INCOLOR TIPO PIVOTANTE	120X200	80	34
J13 JANELA ALUMÍNIO NA COR BRONZE E VIDRO LISO INCOLOR TIPO FIXA	120X70	-	22
J14 JANELA ALUMÍNIO NA COR BRONZE E VIDRO LISO INCOLOR TIPO DE ABRIR	120X200	80	01

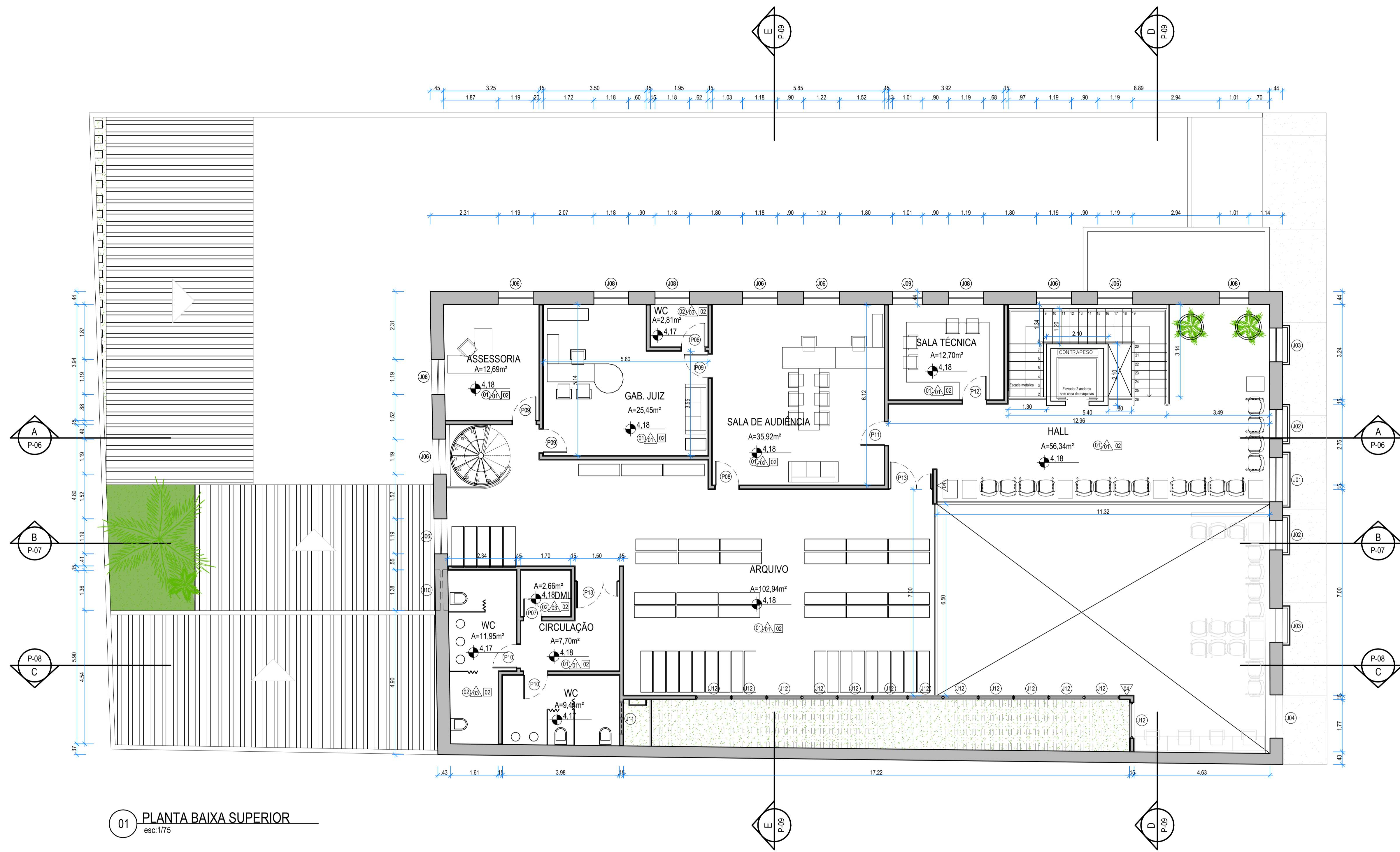

01 PLANTA BAIXA SUPERIOR
esc:1/75

LEGENDA:

--	--

NOTAS / ESPECIFICAÇÕES:

--	--

REVISÕES:

N.º	DISCRIMINAÇÃO	RESPONSÁVEL	DATA

		TRIBUNAL REGIONAL DO TRABALHO - 16.ª REGIÃO - SERVIÇO DE ENGENHARIA	
PROJETO: VARA DO TRABALHO DE PINHEIRO	TIPO: ARQ	N.º DA FOLHA: 03/17	
ASSUNTO: PLANTA BAIXA - PAVIMENTO SUPERIOR	FASE: PE	REVISÃO: R00	DATA: SET/2014
PROJETO ARQUITETÔNICO: NÍQUEL MENDONÇA	DESENHO: MARYANNA CARVALHO	PROJETO EXECUTIVO: CLAUDIO FERRO	ESCALA: 1/75
ÁREA ÚTIL: 862,32 m ²	ÁREA TOTAL: 915,07 m ²	VERIFICAÇÃO: CLAUDIO FERRO	DATA: SET/2014

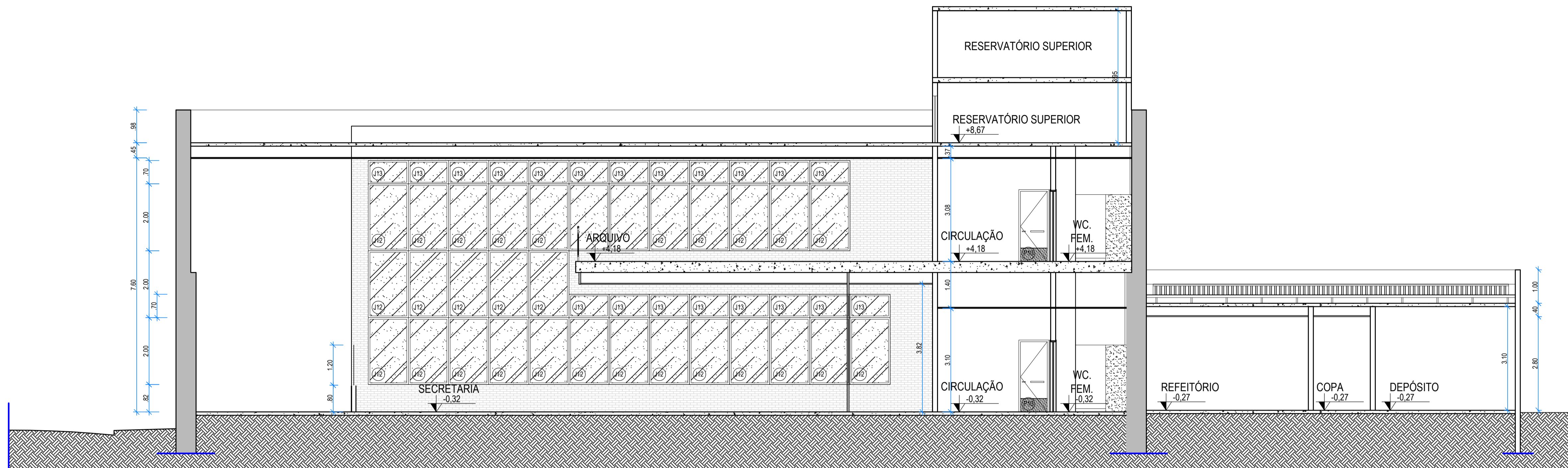

01 CORTE C
esc:1/75

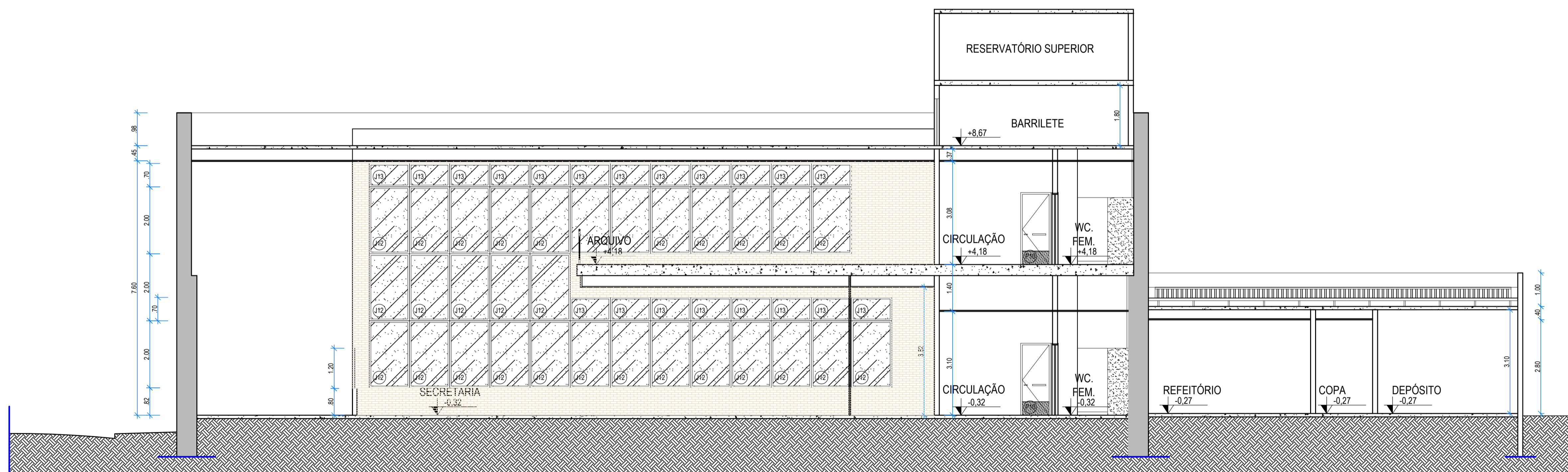

01 CORTE C
esc:1/75

QUADRO DE ESPECIFICAÇÕES

- PISO
- 1 - PISO PORCELANATO - TIPO: NATI, LINHA: COLORI/CITYCEMENT NAT, DIM: 60x60cm COD: 204.55 FABRICANTE: PORTOBELLO
- 2 - CERÂMICO 41X41 CM LINHA CARGO PLUS GRAY, PEI-IV, ELIANE
- 3 - BLOCO INTERTRAVADO DE CONCRETO
- 4 - SOLO APARENTE COM GRAMA
- 5 - CONCREGRAMA
- 6 - SOLO PERMEÁVEL COBERTO COM PEDRISCOS E SEIXOS SOLEIRAS EM GRANITO
- 7 - SOLO PERMEÁVEL COBERTO COM PEDRISCOS E SEIXOS SOLEIRAS EM GRANITO
- 8 - PISO DAS ESCADAS EM GRANITO BRANCO

- △ PAREDE
- 1 - PINTURA ACRÍLICA NA COR BEGE CLARO
- 2 - PINTURA ACRÍLICA NA COR VERDE ERVA DOCE
- 3 - CERÂMICA 30X60 CM
- 4 - CERÂMICA TIPO TUOLO APARENTE
- FACHADA EM PINTURA NAS CORES BEGE CLARO E VERDE ACINZENTADO

- TETO
- 1 - EMASSADO E PINTADO COM TINTA PVA BRANCA
- 2 - FORRO DE GESSO

QUADRO DE ESQUADRIAS - PORTAS	DIM.	QT
P1 FACHADA - PORTA EXISTENTE A SER RETIRADA	345x290	01
P2 FACHADA - PORTA DE ABRIR EM GRADIL A SER CONSERVADA E ADICIONADA PORTA DE VIDRO NO INTERIOR DA EDIFICAÇÃO	150x355	01
P3 FACHADA - PORTA EXISTENTE A SER RETIRADA	130x278	01
P4 FACHADA - PORTA EXISTENTE A SER RETIRADA	140x278	01
P5 PORTA EXISTENTE A SER REFORMADA E RELOCADA	80x210	02
P6 PORTA EXISTENTE A SER REFORMADA E RELOCADA	80x210	02
P7 PORTA EXISTENTE A SER REFORMADA E RELOCADA	60x210	02
P8 PORTA SEMIOCA EM MDF E LAMINADO NA COR BRANCA COM VISOR EM VIDRO 50X50CM	80x210	02
P9 PORTA SEMIOCA EM MDF E LAMINADO NA COR BRANCA	80x210	06
P10 PORTA SEMIOCA EM MDF E LAMINADO NA COR BRANCA, BARRA DE PROTEÇÃO CONTRA IMPACTO 40CM, PUXADOR HORIZONTAL	80x210	05
P11 PORTA SEMIOCA EM MDF E LAMINADO NA COR BRANCA, BARRA DE PROTEÇÃO CONTRA IMPACTO 40CM E VISOR EM VIDRO 50X50CM	80x210	03
P12 PORTA SEMIOCA EM MDF E LAMINADO NA COR BRANCA, BARRA DE PROTEÇÃO CONTRA IMPACTO	80x210	03
P13 PORTA EM VIDRO TEMPERADO LISO E INCOLOR, COM BANDEIRA, FOLHAS DE 90CM E 50CM	150x260	06
P14 PORTA 80X210CM E DIVISÓRIA EM BARRAS ESPAÇADAS DE ALUMÍNIO NA COR BRONZE	138x805	01
P15 FACHADA - PORTA EM VIDRO TEMPERADO LISO E INCOLOR, 3 FOLHAS 345X290 ACIONAMENTO AUTOMÁTICO, TIPO TELESCÓPICA	345x290	01

QUADRO DE ESQUADRIAS - JANELA	DIM.	PEIT.	QT
J1 JANELA EXISTENTE A SER REFORMADA	156x335	-	01
J2 JANELA EXISTENTE A SER REFORMADA	106x233	55	02
J3 JANELA EXISTENTE A SER REFORMADA	114x266	51	02
J4 JANELA EXISTENTE A SER REFORMADA	147x227	89	01
J5 JANELA EXISTENTE A SER REFORMADA E RELOCADA	117x217	97	07
J6 JANELA EXISTENTE A SER REFORMADA E RELOCADA	119x207	108	10
J7 JANELA EXISTENTE A SER REFORMADA E RELOCADA	118x100	155	03
J8 JANELA EXISTENTE A SER REFORMADA E RELOCADA	119x206	114	04
J9 JANELA EXISTENTE A SER REFORMADA E RELOCADA	100x207	118	01
J10 JANELA EXISTENTE A SER REFORMADA E RELOCADA	138x64	223	05
J11 JANELA ALUMÍNIO NA COR BRONZE E VIDRO LISO INCOLOR TIPO BASCULANTE	100x40	170	02
J12 JANELA ALUMÍNIO NA COR BRONZE E VIDRO LISO INCOLOR TIPO PIVOTANTE	120x200	80	34
J13 JANELA ALUMÍNIO NA COR BRONZE E VIDRO LISO INCOLOR TIPO FIXA	120x70	-	22
J14 JANELA ALUMÍNIO NA COR BRONZE E VIDRO LISO INCOLOR TIPO DE ABRIR	120x200	80	01

LEGENDA:

NOTAS / ESPECIFICAÇÕES:

REVISÕES:

N.º	DISCRIMINAÇÃO	RESPONSÁVEL	DATA

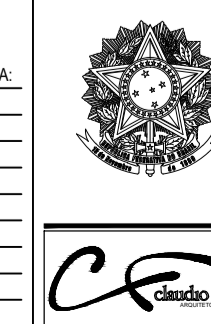

TRIBUNAL REGIONAL DO TRABALHO - 16.ª REGIÃO - SERVIÇO DE ENGENHARIA

PROJETO: VARA DO TRABALHO DE PINHEIRO

ASSUNTO: CORTE C

TIPO: ARQ

FASE: PE

REVISÃO: R00

PROJETO EXECUTIVO: CLAUDIO FERRO

DESENHO: MARYANNA CARVALHO

VERIFICAÇÃO: CLAUDIO FERRO

ÁREA ÚTIL: 862,32 m²

ÁREA TOTAL: 915,07 m²

DATA: SET/2014

ESCALA: 1/75

07/17

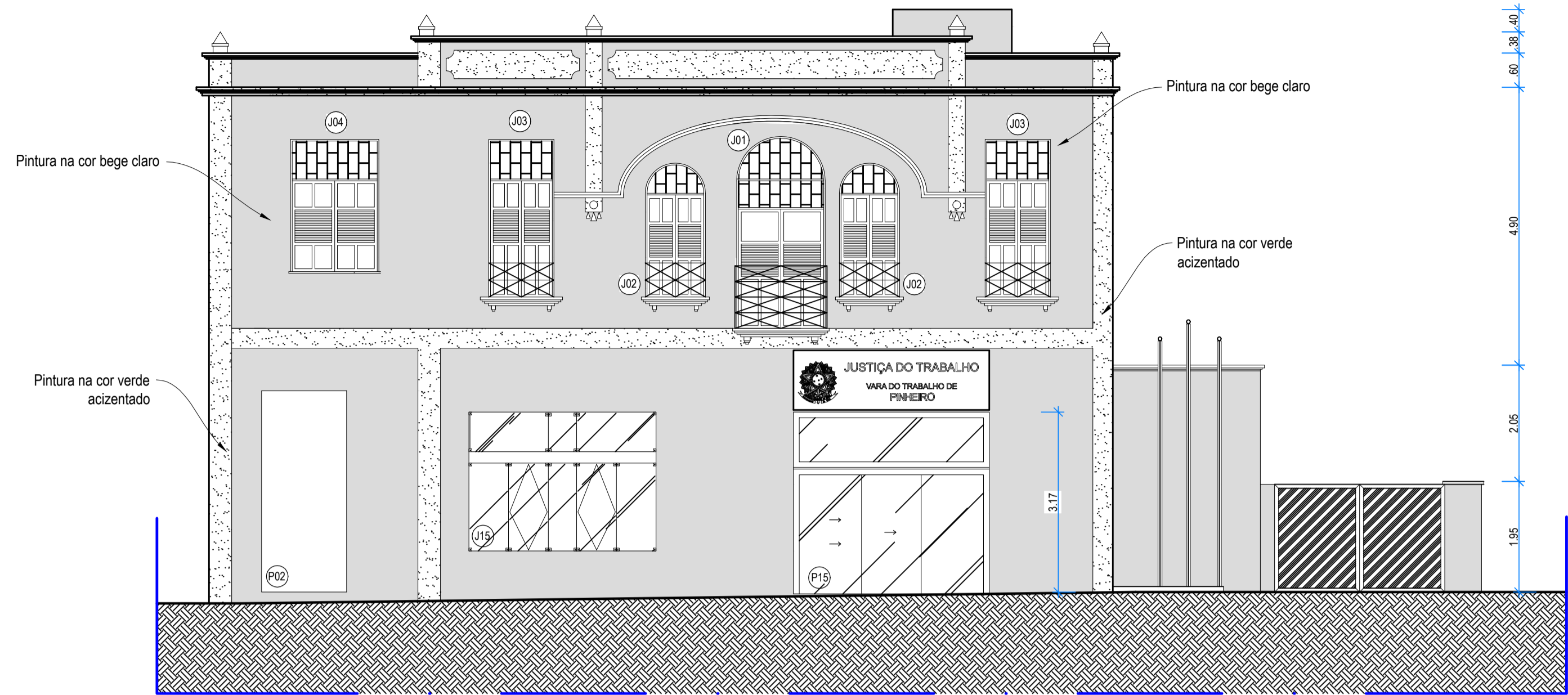

01 FACHADA PRINCIPAL
esc:1/75

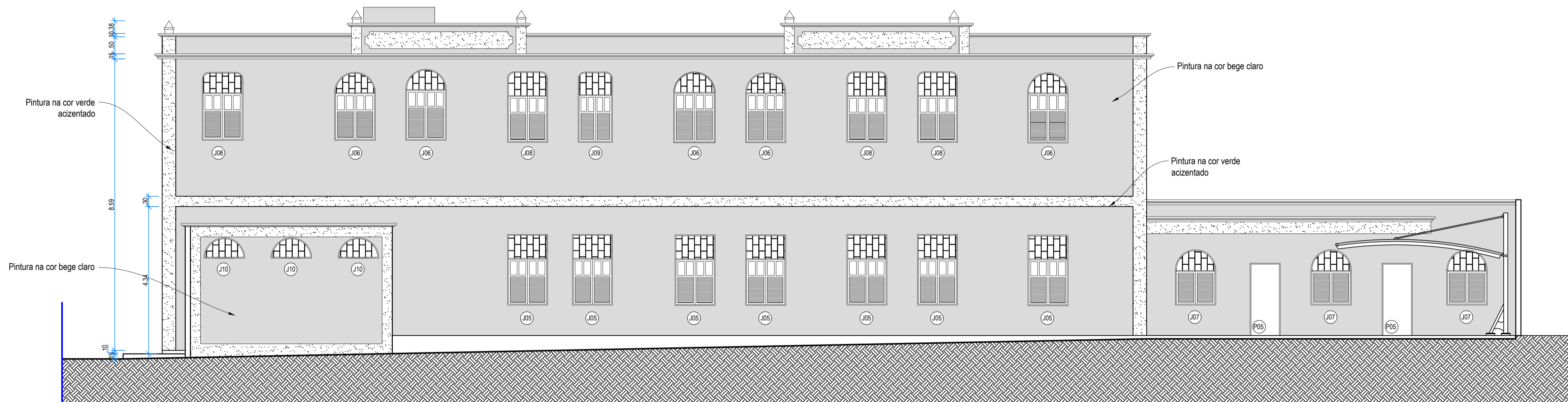

02 FACHADA LATERAL
esc:1/75

QUADRO DE ESPECIFICAÇÕES

- PISO
- 1 - PISO PORCELANATO - TIPO: NATI, LINHA: COLORI/CITYCEMENT NAT, DIM: 60x60cm COD: 204.55 FABRICANTE: PORTOBELLO
- 2 - CERÂMICO 41X41 CM LINHA CARGO PLUS GRAY, PEI-IV, ELIANE
- 3 - BLOCO INTERTRAVADO DE CONCRETO
- 4 - SOLO APARENTE COM GRAMA
- 5 - CONCREGRAMA
- 6 - SOLO PERMEÁVEL COBERTO COM PEDRISCOS E SEIXOS
- SOLEIRAS EM GRANITO
- PISO DAS ESCADAS EM GRANITO BRANCO

- △ PAREDE
- 1 - PINTURA ACRÍLICA NA COR BEGE CLARO
- 2 - PINTURA ACRÍLICA NA COR VERDE ERVA DOCE
- 3 - CERÂMICA 30X60 CM
- 4 - CERÂMICA TIPO TUOLO APARENTE
- FACHADA EM PINTURA NAS CORES BEGE CLARO E VERDE ACINZENTADO

- TETO
- 1 - EMASSADO E PINTADO COM TINTA PVA BRANCA
- 2 - FORRO DE GESSO

QUADRO DE ESQUADRIAS - PORTAS	DIM.	QT
P1 FACHADA - PORTA EXISTENTE A SER RETIRADA	345X290	01
P2 FACHADA - PORTA DE ABRIR EM GRADIL A SER CONSERVADA E ADICIONADA PORTA DE VIDRO NO INTERIOR DA EDIFICAÇÃO	150X355	01
P3 FACHADA - PORTA EXISTENTE A SER RETIRADA	130x278	01
P4 FACHADA - PORTA EXISTENTE A SER RETIRADA	140x278	01
P5 PORTA EXISTENTE A SER REFORMADA E RELOCADA	80x210	02
P6 PORTA EXISTENTE A SER REFORMADA E RELOCADA	80x210	02
P7 PORTA EXISTENTE A SER REFORMADA E RELOCADA	60x210	02
P8 PORTA SEMIOCA EM MDF E LAMINADO NA COR BRANCA COM VISOR EM VIDRO 50X50CM	80x210	02
P9 PORTA SEMIOCA EM MDF E LAMINADO NA COR BRANCA	80x210	06
P10 PORTA SEMIOCA EM MDF E LAMINADO NA COR BRANCA, BARRA DE PROTEÇÃO CONTRA IMPACTO 40CM, PUXADOR HORIZONTAL	80x210	05
P11 PORTA SEMIOCA EM MDF E LAMINADO NA COR BRANCA, BARRA DE PROTEÇÃO CONTRA IMPACTO 40CM E VISOR EM VIDRO 50X50CM	80x210	03
P12 PORTA SEMIOCA EM MDF E LAMINADO NA COR BRANCA, BARRA DE PROTEÇÃO CONTRA IMPACTO	80x210	03
P13 PORTA EM VIDRO TEMPERADO LISO E INCOLOR, COM BANDEIRA, FOLHAS DE 90CM E 50CM	150x260	06
P14 PORTA 80X210CM E DIVISÓRIA EM BARRAS ESPAÇADAS DE ALUMINIO NA COR BRONZE	138x805	01
P15 FACHADA - PORTA EM VIDRO TEMPERADO LISO E INCOLOR, 3 FOLHAS 345X290 ACIONAMENTO AUTOMÁTICO, TIPO TELESCÓPICA	345X290	01

QUADRO DE ESQUADRIAS - JANELA	DIM.	PEIT.	QT
J1 JANELA EXISTENTE A SER REFORMADA	156X335	-	01
J2 JANELA EXISTENTE A SER REFORMADA	106X233	55	02
J3 JANELA EXISTENTE A SER REFORMADA	114X266	51	02
J4 JANELA EXISTENTE A SER REFORMADA	147X227	89	01
J5 JANELA EXISTENTE A SER REFORMADA E RELOCADA	117X217	97	07
J6 JANELA EXISTENTE A SER REFORMADA E RELOCADA	119X207	108	10
J7 JANELA EXISTENTE A SER REFORMADA E RELOCADA	118X100	155	03
J8 JANELA EXISTENTE A SER REFORMADA E RELOCADA	119X206	114	04
J9 JANELA EXISTENTE A SER REFORMADA E RELOCADA	100X207	118	01
J10 JANELA EXISTENTE A SER REFORMADA E RELOCADA	138X64	223	05
J11 JANELA ALUMINIO NA COR BRONZE E VIDRO LISO INCOLOR TIPO BASCULANTE	100X40	170	02
J12 JANELA ALUMINIO NA COR BRONZE E VIDRO LISO INCOLOR TIPO PIVOTANTE	120X200	80	34
J13 JANELA ALUMINIO NA COR BRONZE E VIDRO LISO INCOLOR TIPO FIXA	120X70	-	22
J14 JANELA ALUMINIO NA COR BRONZE E VIDRO LISO INCOLOR TIPO DE ABRIR	120X200	80	01

LEGENDA

NOTAS / ESPECIFICAÇÕES

REVISÕES:

N.º	DISCRIMINAÇÃO	RESPONSÁVEL	DATA

		TRIBUNAL REGIONAL DO TRABALHO - 16.ª REGIÃO - SERVIÇO DE ENGENHARIA	
PROJETO:	VARA DO TRABALHO DE PINHEIRO	TIPO:	ARQ
ASSUNTO:	FACHADAS	FASE:	PE
PROJETO ARQUITETÔNICO:	NIKOLÉ MENDONÇA	DESENHO:	MARYANNA CARVALHO
ÁREA ÚTIL:	862,32 m ²	VERIFICAÇÃO:	CLAUDIO FERRO
ÁREA TOTAL:	915,07 m ²	PROJETO EXECUTIVO:	CLAUDIO FERRO
		DATA:	SET/2014
		ESCALA:	1/75

09/17

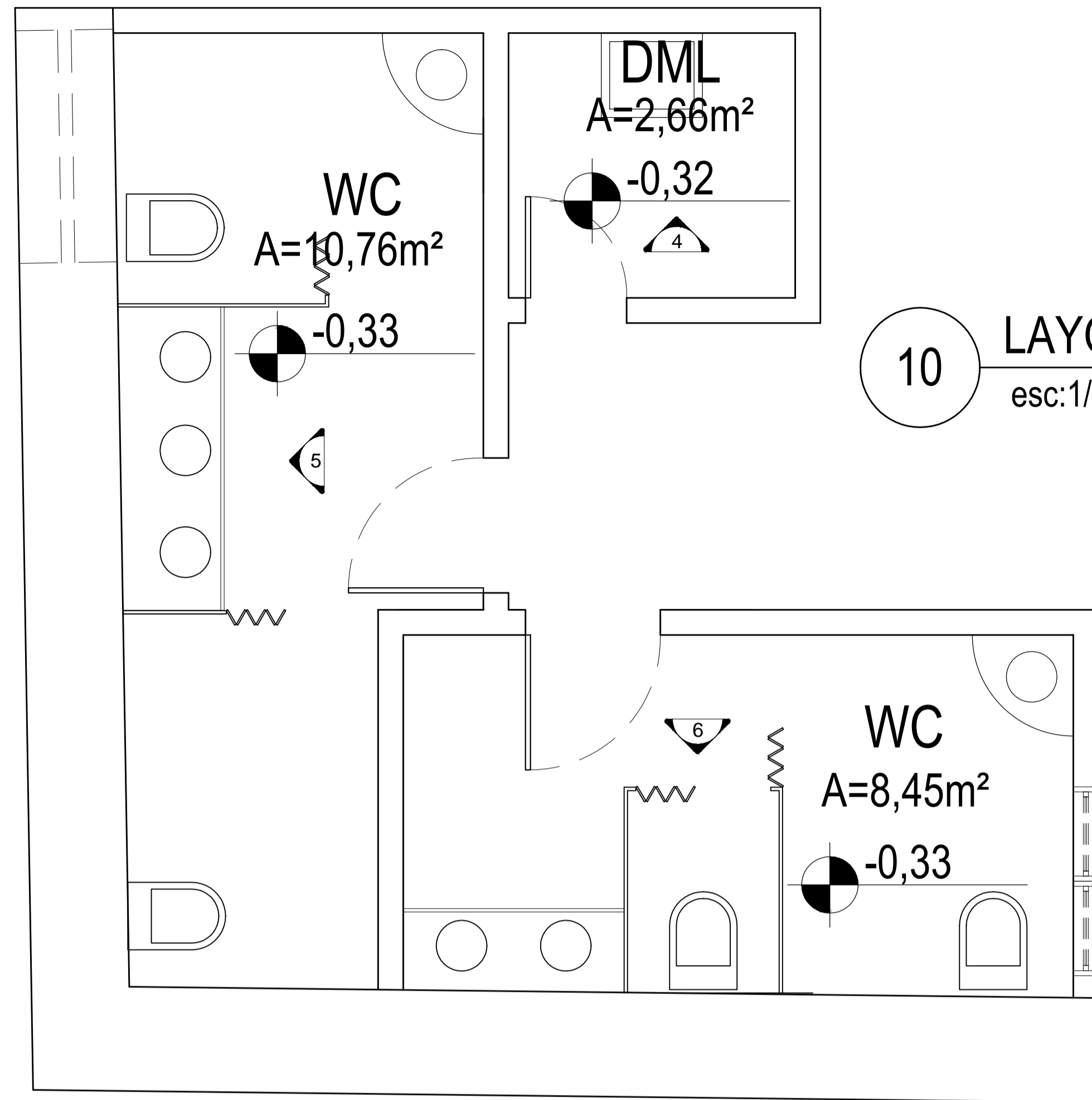

10 LAYOUT (TERREO)
esc:1/25

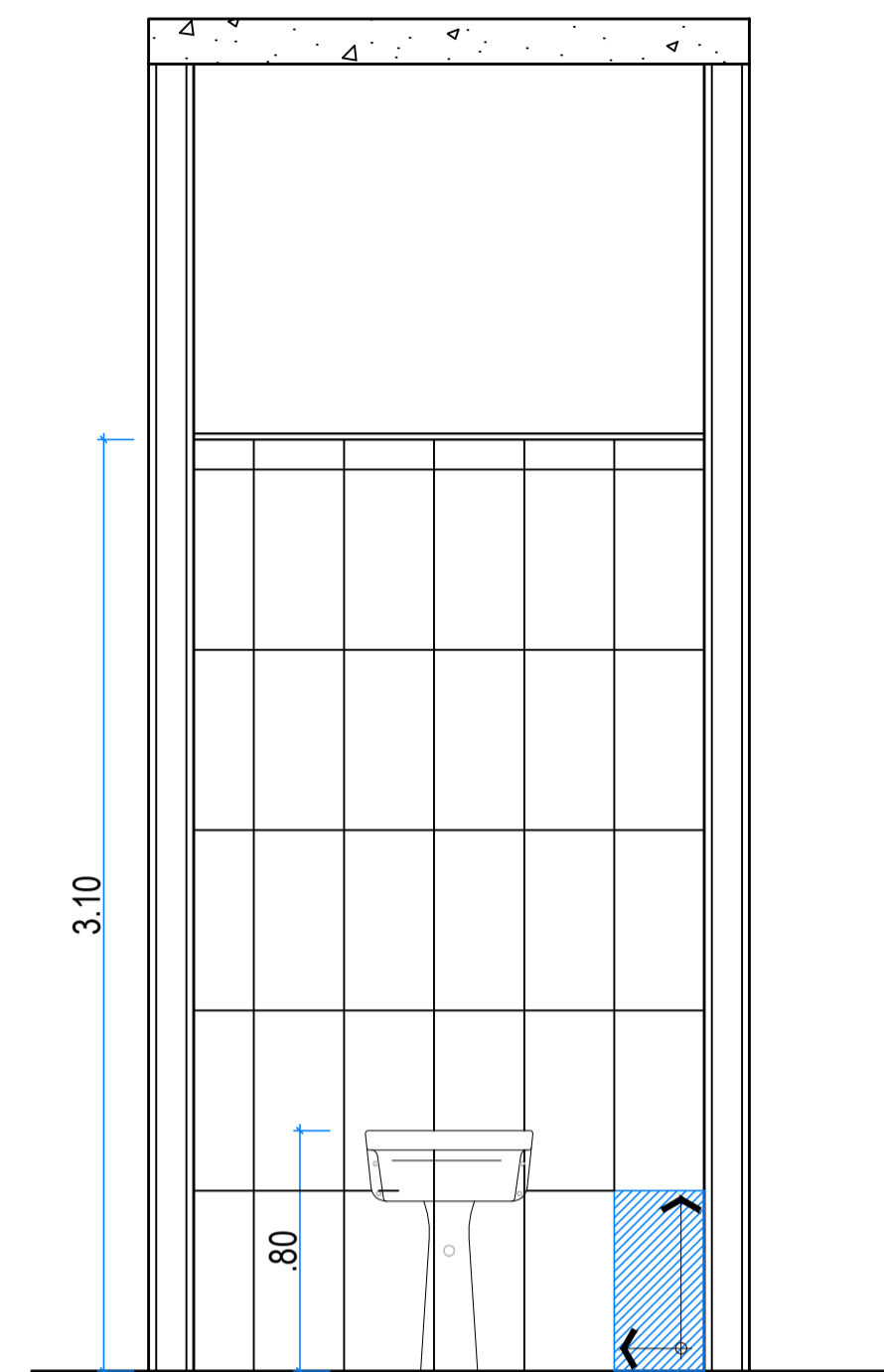

11 VISTA 04
esc:1/25

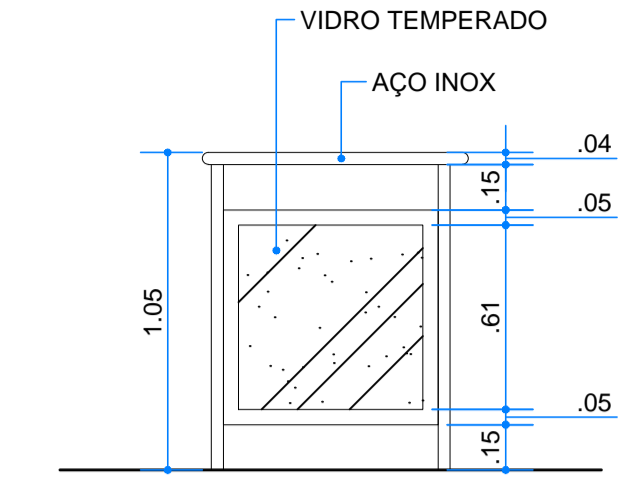

14 DETALHE DO GUARDA CORPO
esc:1/25

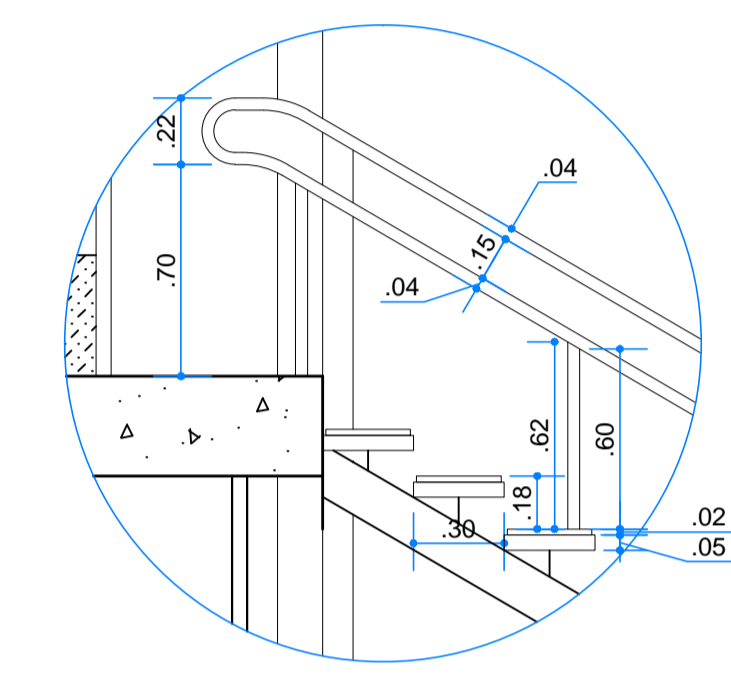

15 DETALHE DO GUARDA CORPO NA ESCADA
esc:1/25

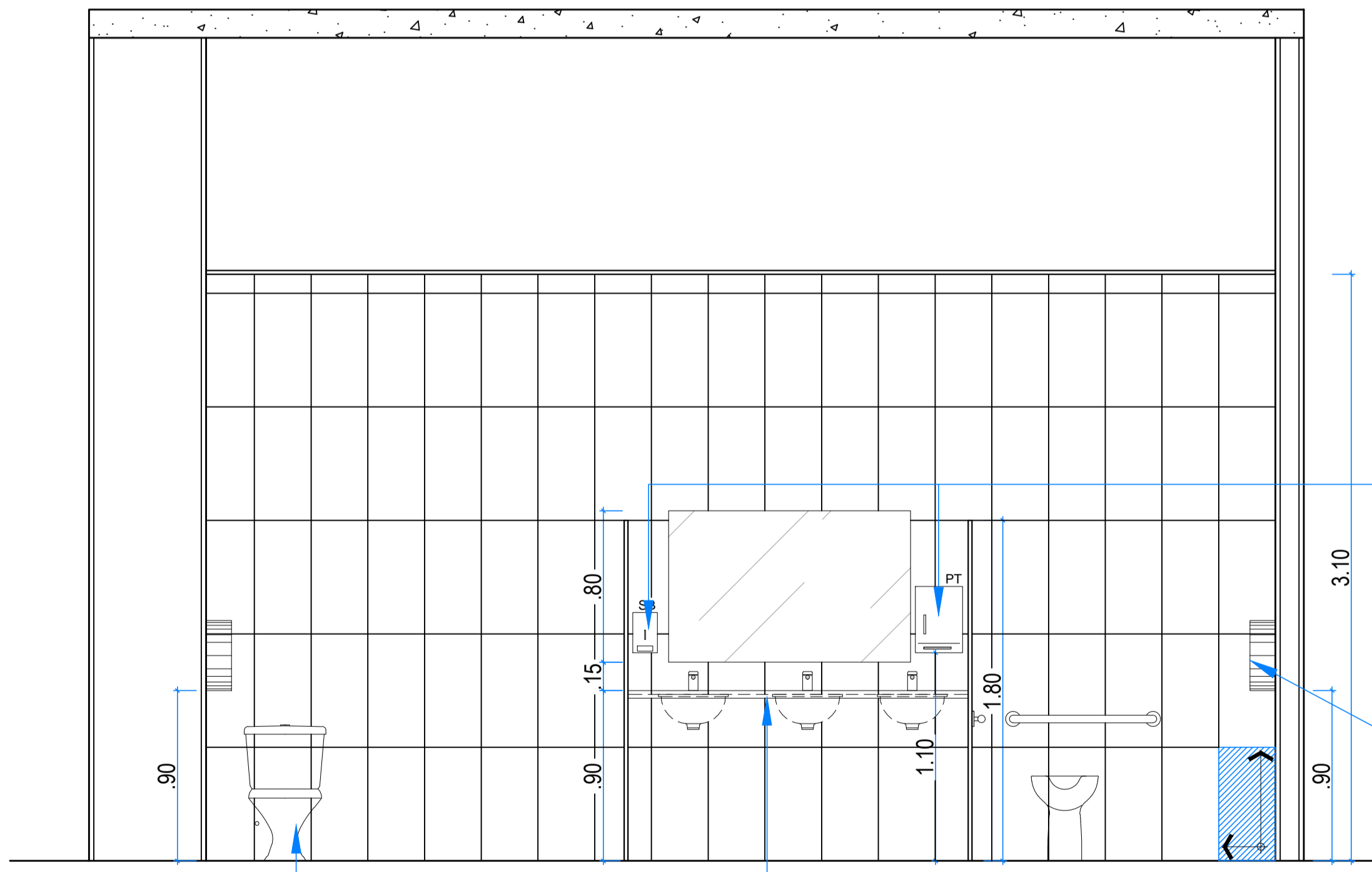

12 VISTA 05
esc:1/25

BACIA LINHA PREMIUN TIPO CAIXA
ACOPLADA CÔD.: 169 + REF.: 869
FABRICANTE HERVY OU SIMILAR

BANCADA EM GRANITO CINZA ANDORINHA e= 2cm

- DISPENSER LINHA WHITE, TIPO PAPEL
INTERFOLHADO CÔD.: 10.1011 FABRICANTE:
COLOMBUS
- SABONETEIRA LINHA WHITE, TIPO LIQUIDO
COM REFIL CÔD.: 99.1002 FABRICANTE:
COLOMBUS OU SIMILAR

DISPENSER LINHA: WHITE, TIPO:
PARA PAPEL HIGIÊNICO EM ROLO
COM VISOR CÔD.: 99.1020,
FABRICANTE: COLOMBUS OU SIMILAR

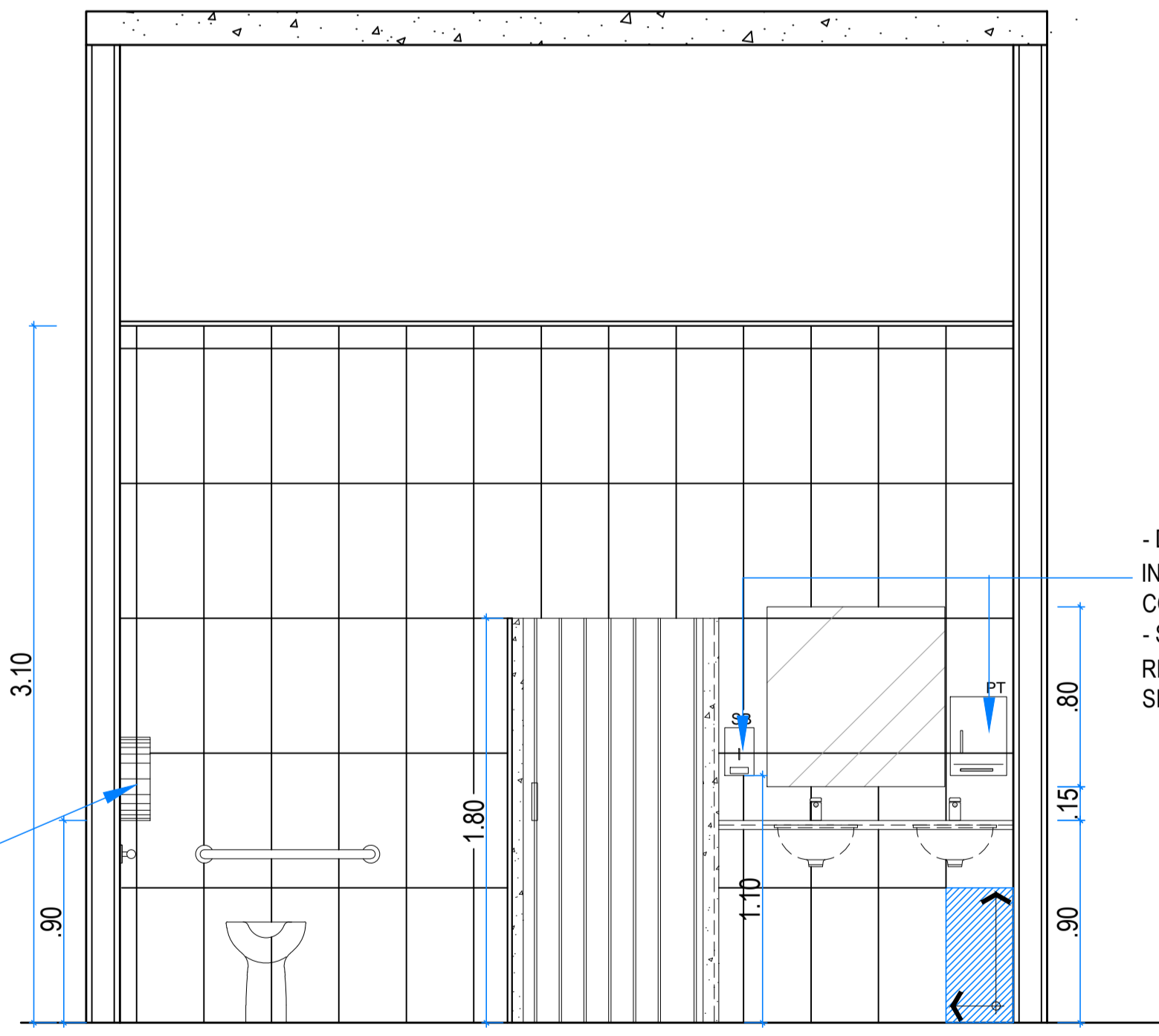

13 VISTA 06
esc:1/25

- DISPENSER LINHA WHITE, TIPO PAPEL
INTERFOLHADO CÔD.: 10.1011 FABRICANTE:
COLOMBUS OU SIMILAR
- SABONETEIRA LINHA WHITE, TIPO LIQUIDO COM
REFIL CÔD.: 99.1002 FABRICANTE: COLOMBUS OU
SIMILAR

LEGENDA:

NOTAS / ESPECIFICAÇÕES:

REVISÕES:

N.º	DISCRIMINAÇÃO	RESPONSÁVEL	DATA

TRIBUNAL REGIONAL DO TRABALHO - 16.ª REGIÃO - SERVIÇO DE ENGENHARIA

PROJETO: VARA DO TRABALHO DE PINHEIRO

ASSUNTO: DETALHAMENTO DOS BANHEIROS

PROJETO ARQUITETÔNICO: NIKOLÉ MENDONÇA

DESENHO: MARYANNA CARVALHO

VERIFICAÇÃO: CLAUDIO FERRO

TIPO: ARQ

FASE: PE

REVISÃO: R00

PROJETO EXECUTIVO: CLAUDIO FERRO

DATA: SET/2014

ESCALA: 1:25

16/17

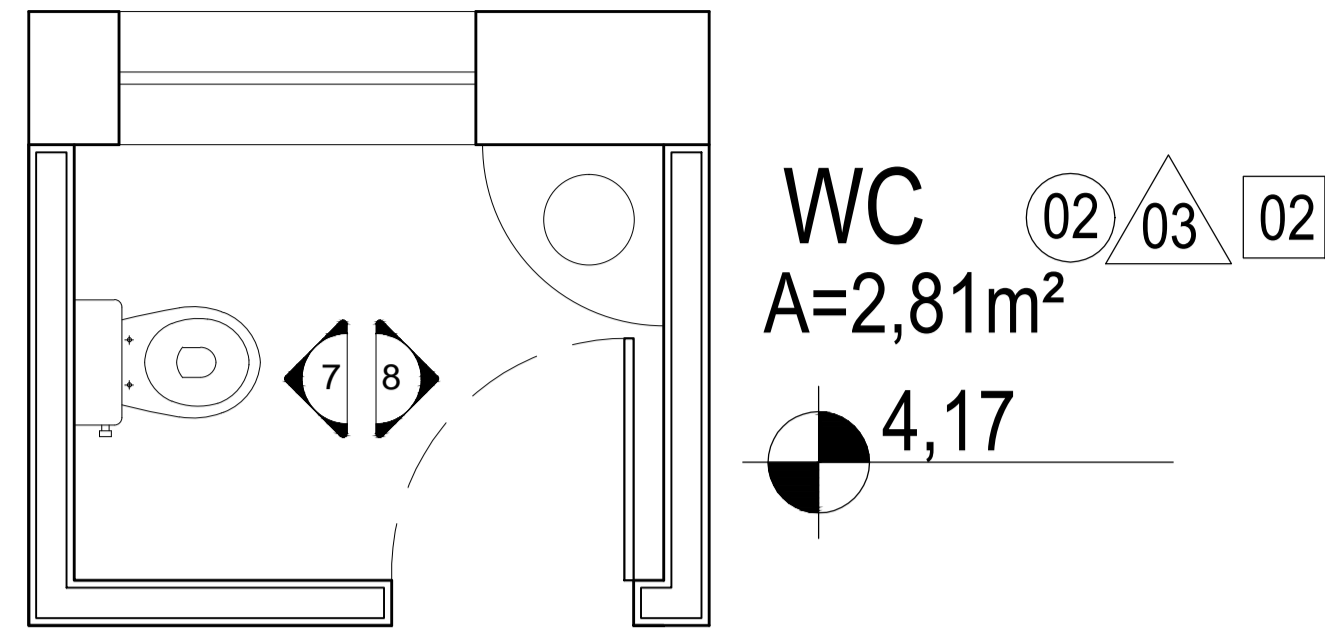

16 LAYOUT WC GAB. JUIZ
esc:1/25

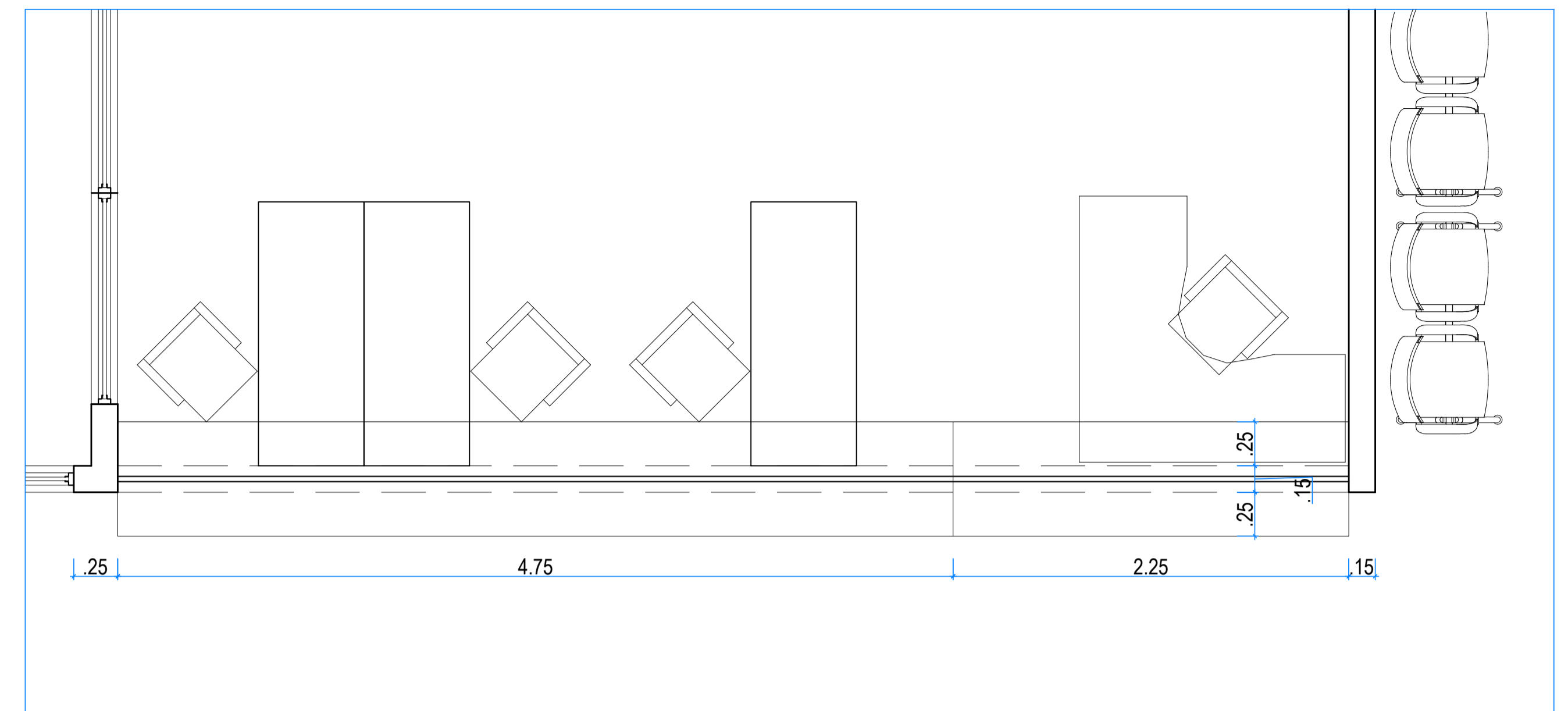

19 LAYOUT
esc:1/25

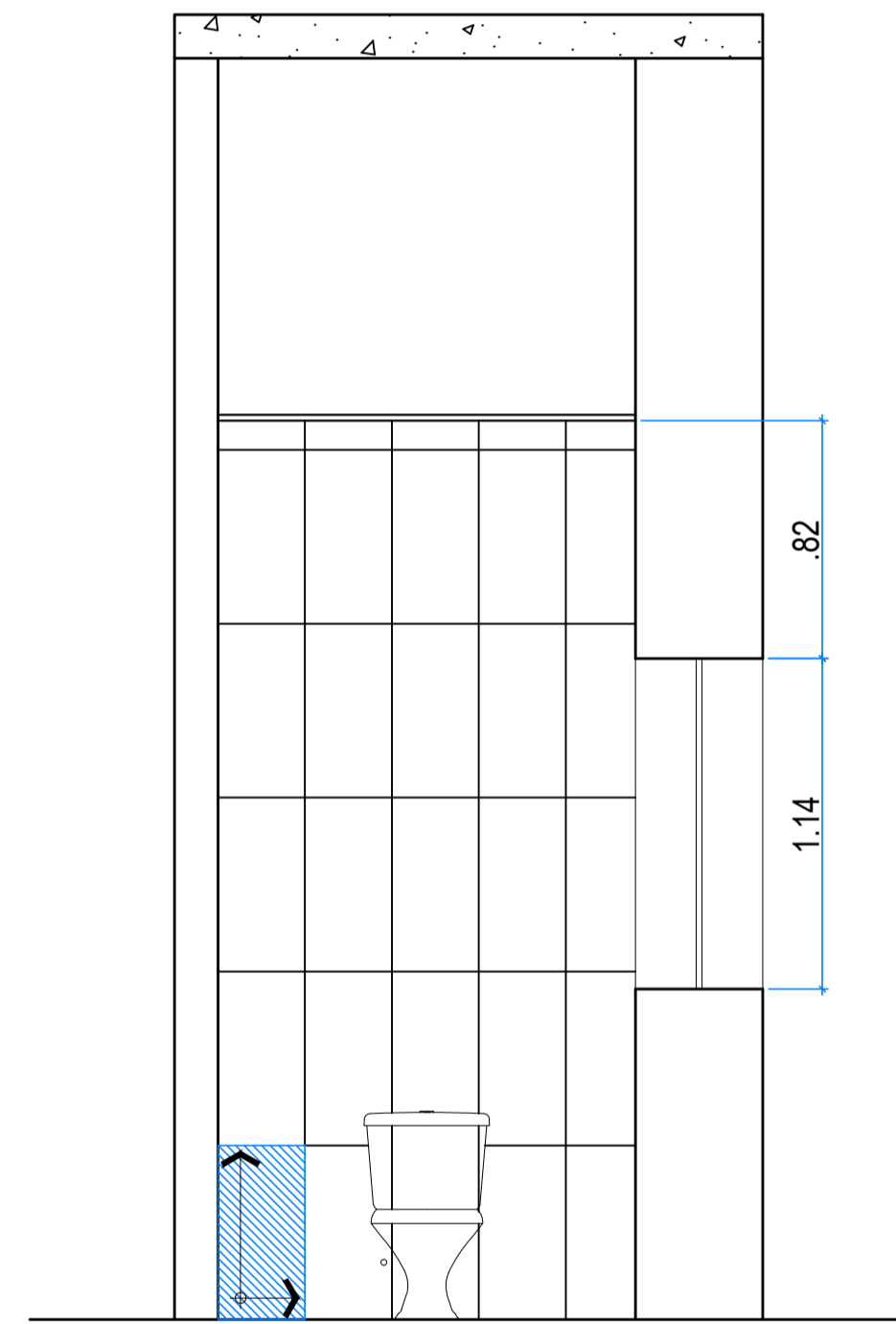

17 VISTA 07
esc:1/25

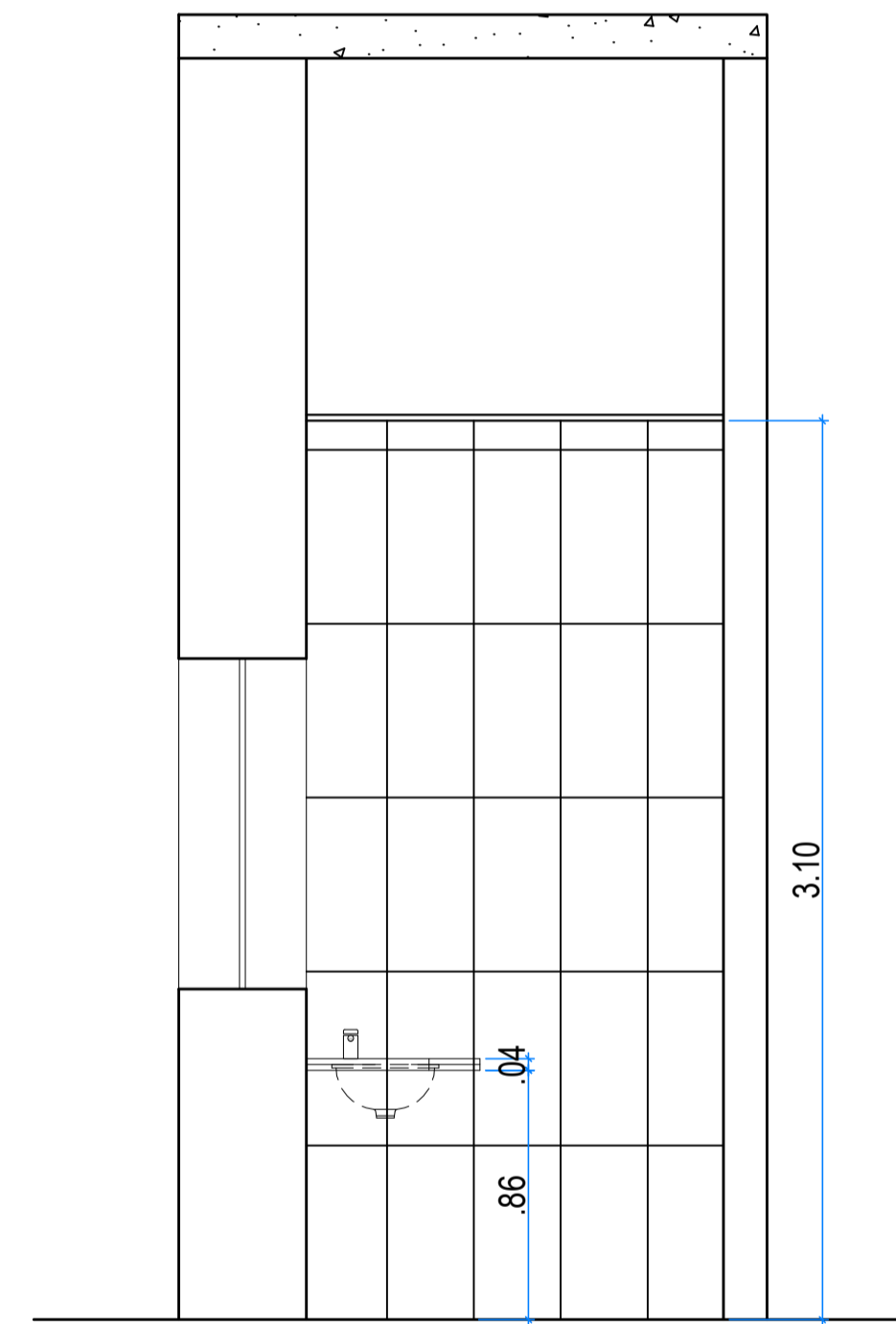

18 VISTA 08
esc:1/25

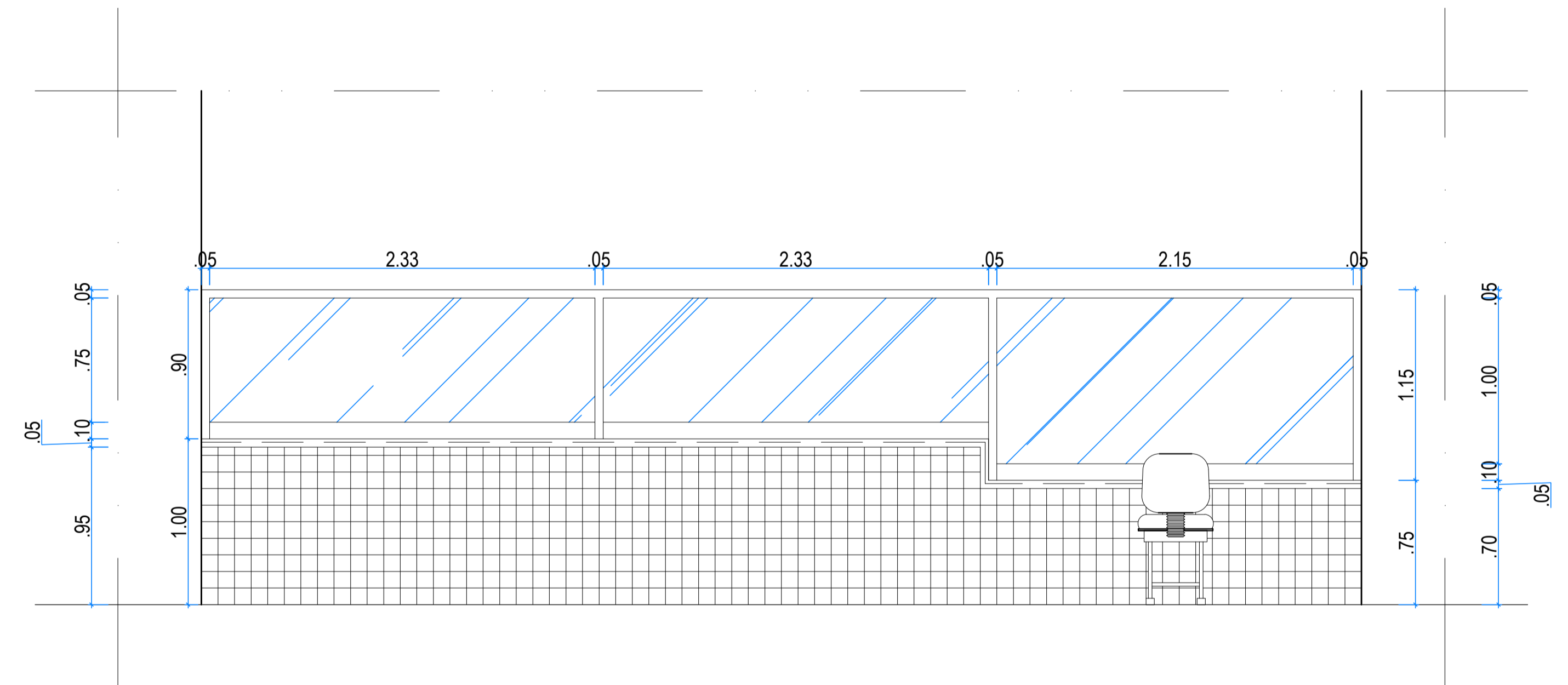

20 VISTA 01
esc:1/25

LEGENDA:

NOTAS / ESPECIFICAÇÕES:

REVISÕES:

N.º	DISCRIMINAÇÃO:	RESPONSÁVEL:	DATA:

		TRIBUNAL REGIONAL DO TRABALHO - 16.ª REGIÃO - SERVIÇO DE ENGENHARIA	
PROJETO: VARA DO TRABALHO DE PINHEIRO	TIPO: ARQ	N.º DA FOLHA: 17/17	
ASSUNTO: DETALHAMENTO DO BANHEIRO E BALCÃO DA SECRETARIA	FASE: PE	REVISÃO: R00	PROJETO EXECUTIVO: CLAUDIO FERRO
PROJETO ARQUITETÔNICO: NÍKOLÉ MENDONÇA	DESENHO: MARYANNA CARVALHO	VERIFICAÇÃO: CLAUDIO FERRO	DATA: SET/2014
ÁREA ÚTIL: 862,32 m²	ÁREA TOTAL: 915,07 m²	ESCALA: 1:25	N.º DA FOLHA: 17/17