

NOTAS / ESPECIFICAÇÕES:

REVISÕES:

N.º:	DISCRIMINAÇÃO:	DATA:



TRIBUNAL REGIONAL DO TRABALHO - 16.ª REGIÃO - SERVIÇO DE ENGENHARIA

PROJETO: VARA DO TRABALHO DE BACABAL	TIPO: ARQ	N.º DA FOLHA: 01/12
ASSUNTO: PLANTA DE LOCALIZAÇÃO	FASE: EP	REVISÃO: R00
PROJETO ARQUITETÔNICO: NIKOLE MENDONÇA <small>CAU A59464-7</small>	DESENHO: MARYANNA CARVALHO	PROJETO EXECUTIVO: CLAUDIO FERRO <small>CAU A38128-0</small>
ÁREA ÚTIL: 00.000,00 m ²	ÁREA TOTAL: 9.688,17 m ²	VERIFICAÇÃO: CLAUDIO FERRO <small>CAU A38128-0</small>
DATA: SET/2014		ESCALA: SEM ESCALA

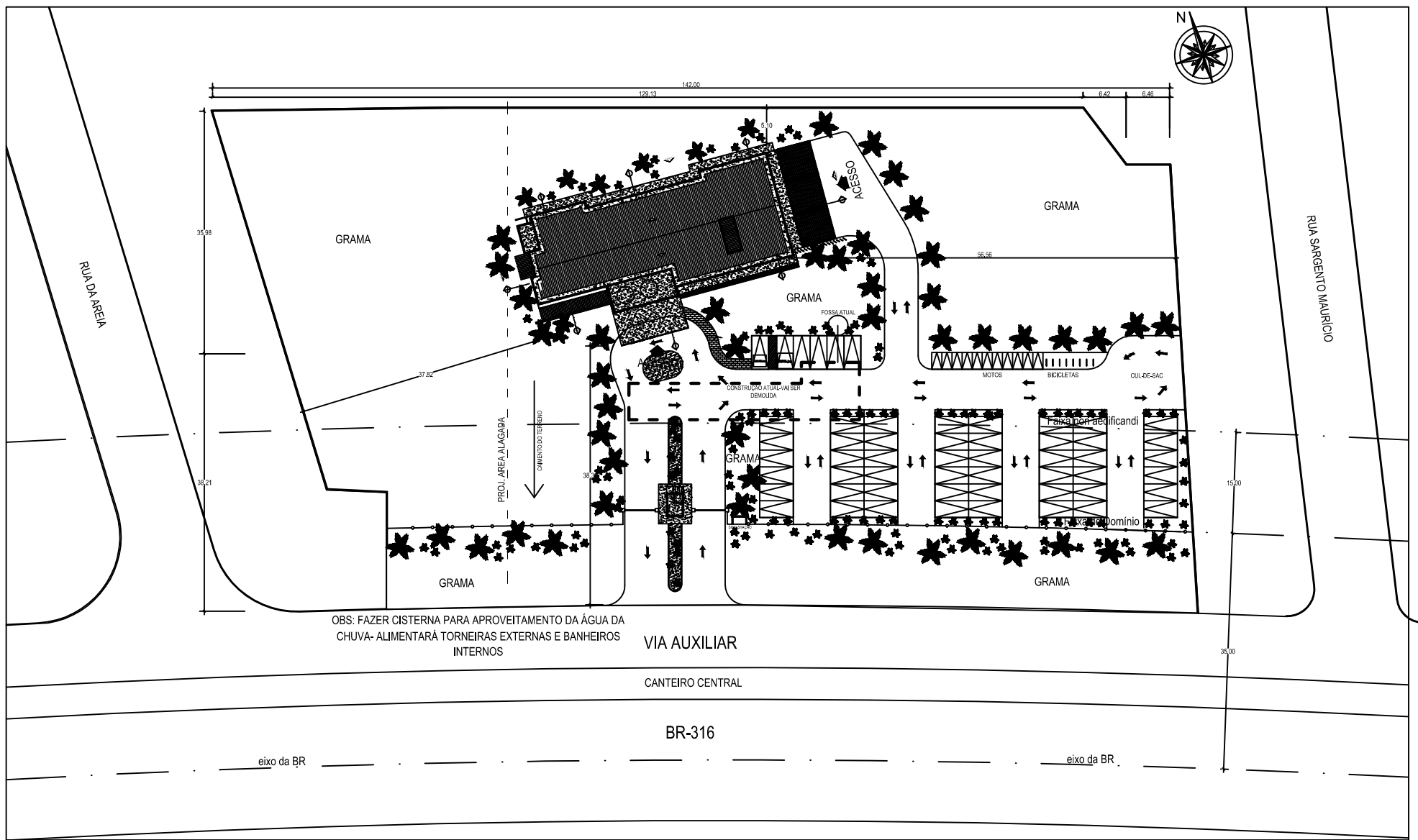

QUADRO DE ESPECIFICAÇÕES

○ PISO

- 1 - PISO PORCELANATO - TIPO: NATI, LINHA: COLOR/CITYCEMENT NAT, DIM: 60x60cm COD: 204.55.FABRICANTE: PORTOBELLO
- 2 - CERÂMICO 41X41 CM LINHA CARGO PLUS GRAY, PEI-IV, ELIANE
- 3 - BLOCO INTERTRAVADO DE CONCRETO
- 4 - SOLO APARENTE COM GRAMA
- SOLEIRAS EM GRANITO CINZA ANDORINHA

△ PAREDE

- 1 - PINTURA NA COR BEGE CLARO
- 2 - PINTURA NA COR VERDE ERVA-DOCE
- 3 - CERÂMICA 40X60CM
- 4 - CERÂMICA TIPO TUIOLO APARENTE
- 5 - PAREDE EM TUIOLO MACIÇO APARENTE TRATADO
- 6 - PAREDE EM TUIOLO MACIÇO APARENTE TRATADO MONTAGEM VAZADA
- 7 - PAREDE EM ELEMENTO VAZADO/COBOGÓ PINTADO NA COR BRANCO NEVE

FACHADA EM PINTURA TEXTURIZADA NA COR MARROM E RESSALTO EM MASSA PINTADA NA COR BRANCO NEVE

□ TETO

- 1 - FORRO EM GESSO
- 2 - EMASSADO E PINTADO COM TINTA PVA BRANCA

QUADRO DE ESQUADRIAS - PORTAS		DIM.	QT
P1	PORTA DE ABRIR EM MADEIRA - PINTADA NA COR BRANCA	80x210	16
P2	PORTA DE ABRIR EM ALUMÍNIO NA COR BRANCA E VIDRO TEMPERADO	150x210	4
P3	PORTA DE CORRER EM ALUMÍNIO NA COR BRANCA E VIDRO TEMPERADO	97x210	1
P4	PORTA DE ABRIR EM ALUMÍNIO NA COR BRANCA TIPO VENEZIANADA	80x210	1
P5	PORTA DE CORRER EM MADEIRA - PINTADA NA COR BRANCA	90x210	4
P6	PORTA DE ABRIR EM MADEIRA - PINTADA NA COR BRANCA	60x210	1

QUADRO DE ESQUADRIAS - JANELA		DIM.	PEIT.	QT
J1	JANELA DE CORRER EM ALUMÍNIO NA COR BRANCA E VIDRO + BANDEIRA FIXA SOBRE LIGTH SHELF	150X110	100	9
J2	JANELA DE CORRER EM ALUMÍNIO NA COR BRANCA E VIDRO + BANDEIRA FIXA SOBRE LIGTH SHELF	120X110	100	20
J3	JANELA DE CORRER EM ALUMÍNIO NA COR BRANCA E VIDRO + BANDEIRA FIXA SOBRE LIGTH SHELF	90X110	100	2
J4	JANELA DE CORRER EM ALUMÍNIO NA COR BRANCA E VIDRO	120X110	100	4
J5	BASCULANTE EM ALUMÍNIO NA COR BRANCA E VIDRO - BRISE NA COR BRONZE	50X40	160	17
J6	JANELA FIXA EM ALUMÍNIO NA COR BRANCA E VIDRO	125X210	0	1
J7	JANELA DE CORRER EM ALUMÍNIO NA COR BRANCA E VIDRO	160X160	50	6

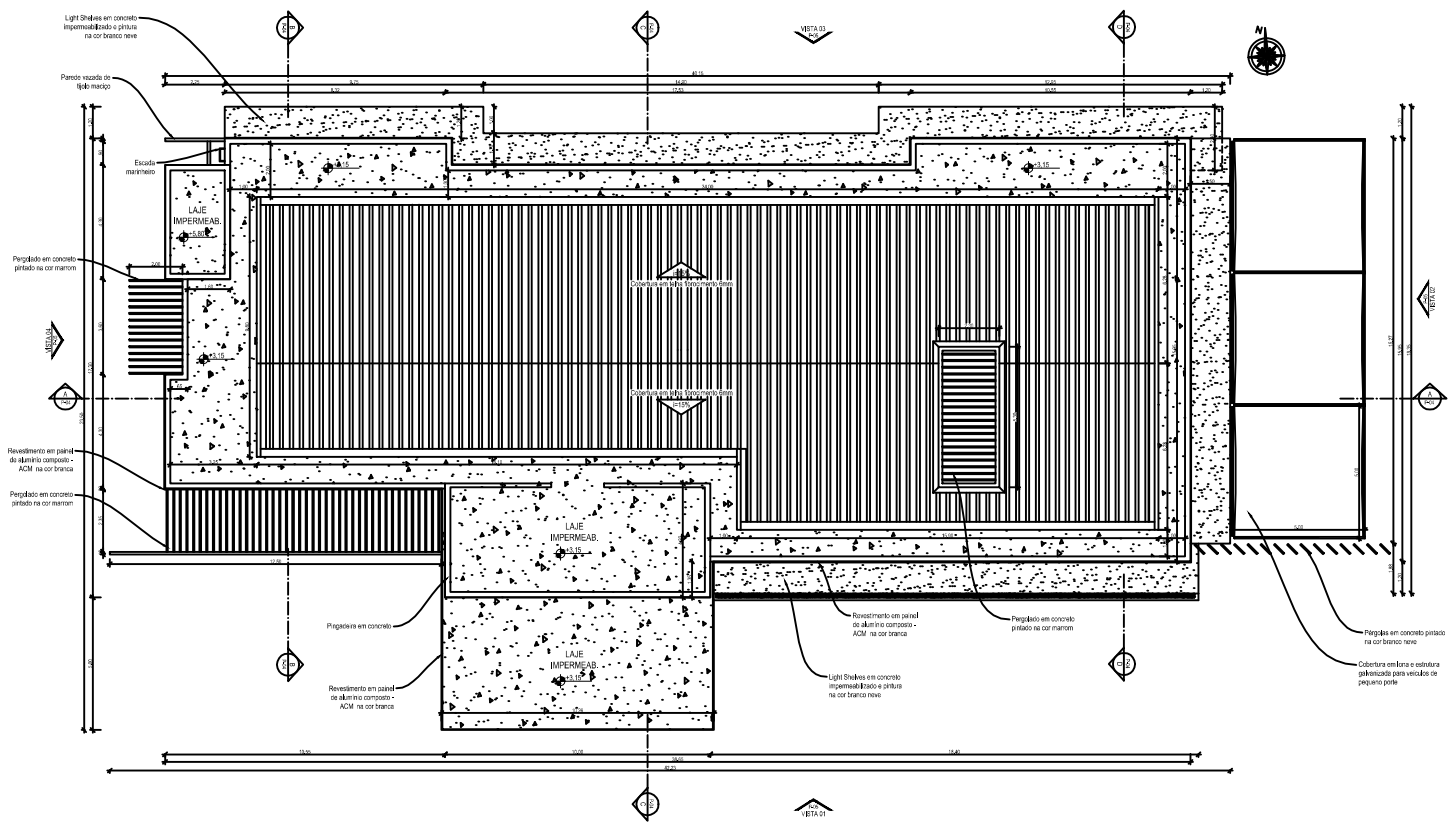

LEGENDA:

NOTAS / ESPECIFICAÇÕES:

REVISÕES:

Nº	DESCRIÇÃO	RESPONSÁVEL	DATA

TRIBUNAL REGIONAL DO TRABALHO - 16.ª REGIÃO - SERVIÇO DE ENGENHARIA

PROJETO: VARA DO TRABALHO DE BACABAL

PLANTA DE COBERTURA

PROJETO ARQUITETÔNICO: TAYRYANA CARVALHO

PROJETO ELÉTRICO: CLAUDIO FERRO

DATA: 03/12/2014

ESCALA: 1:100

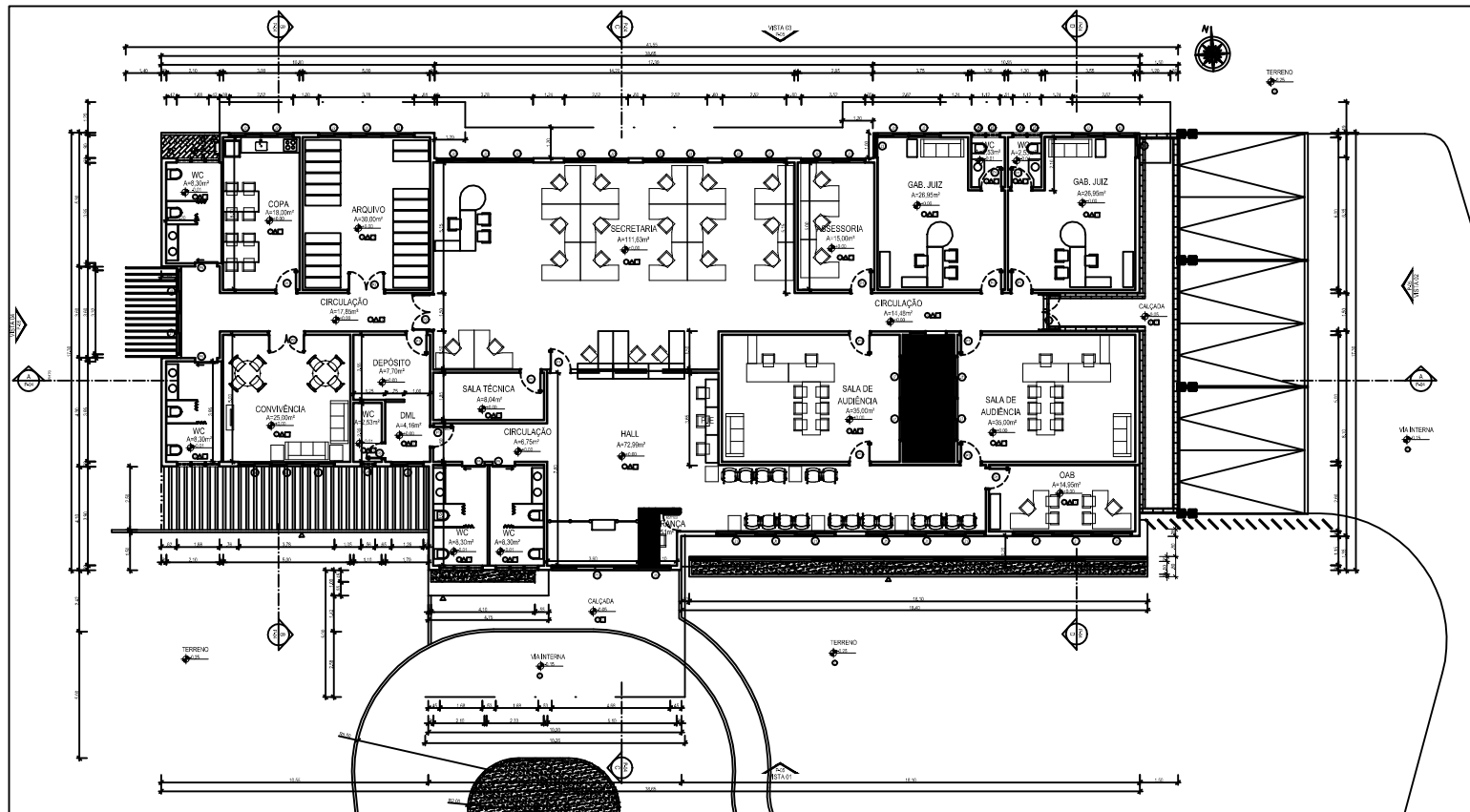

QUADRO DE ESPECIFICAÇÕES

- PISO
- 1 - PISO PORCELANATO - TIPO: NATI, LINHA: COLOR/CITYCEMENT NAT, DIM: 60x60cm
COD: 204.55.FABRICANTE: PORTOBELLO
- 2 - CERÂMICO 41X41 CM LINHA CARGO PLUS GRAY, PEI-IV, ELIANE
- 3 - BLOCO INTERTRAVADO DE CONCRETO
- 4 - SOLO APARENTE COM GRAMA
- SOLEIRAS EM GRANITO CINZA ANDORINHA

△ PAREDE

- 1 - PINTURA NA COR BEGE CLARO
- 2 - PINTURA NA COR VERDE ERVA-DOCE
- 3 - CERÂMICA 40X60CM
- 4 - CERÂMICA TIPO TUILO APARENTE
- 5 - PAREDE EM TUILO MACIÇO APARENTE TRATADO MONTAGEM VAZADA
- 6 - PAREDE EM TUILO MACIÇO APARENTE TRATADO MONTAGEM VAZADA
- 7 - PAREDE EM ELEMENTO VAZADO/COBOGÓ PINTADO NA COR BRANCO NEVE
- FACHADA EM PINTURA TEXTURIZADA NA COR MARROM E RESSALTO EM MASSA PINTADA NA COR BRANCO NEVE

□ TETO

- 1 - FORRO EM GESSO
- 2 - EMASSADO E PINTADO COM TINTA PVA BRANCA

QUADRO DE ESQUADRIAS - PORTAS

	DIM.	QT
P1 PORTA DE ABRIR EM MADEIRA PINTADA NA COR BRANCA	80x210	16
P2 PORTA DE ABRIR EM ALUMÍNIO NA COR BRANCA E VIDRO TEMPERADO	150x210	4
P3 PORTA DE CORRER EM ALUMÍNIO NA COR BRANCA E VIDRO TEMPERADO	97x210	1
P4 PORTA DE ABRIR EM ALUMÍNIO NA COR BRANCA TIPO VENEZIANADA	80x210	1
P5 PORTA DE CORRER EM MADEIRA PINTADA NA COR BRANCA	90x210	4
P6 PORTA DE ABRIR EM MADEIRA PINTADA NA COR BRANCA	60x210	1

QUADRO DE ESQUADRIAS - JANELA

	DIM.	PEIT.	QT
J1 JANELA DE CORRER EM ALUMÍNIO NA COR BRANCA E VIDRO + BANDEIRA FIXA SOBRE LIGTH SHELF	150X110	100	9
J2 JANELA DE CORRER EM ALUMÍNIO NA COR BRANCA E VIDRO + BANDEIRA FIXA SOBRE LIGTH SHELF	120X110	100	20
J3 JANELA DE CORRER EM ALUMÍNIO NA COR BRANCA E VIDRO + BANDEIRA FIXA SOBRE LIGTH SHELF	90X110	100	2
J4 JANELA DE CORRER EM ALUMÍNIO NA COR BRANCA E VIDRO	120X110	100	4
J5 BASCULANTE EM ALUMÍNIO NA COR BRANCA E VIDRO + BRISE NA COR BRONZE	50X40	160	17
J6 JANELA FIXA EM ALUMÍNIO NA COR BRANCA E VIDRO	125X210	0	1
J7 JANELA DE CORRER EM ALUMÍNIO NA COR BRANCA E VIDRO	160X160	50	6

LEGENDA:

NOTAS / ESPECIFICAÇÕES:

REVISÕES:

N.	DESCRIÇÃO	RESPONSÁVEL	DATA

TRIBUNAL REGIONAL DO TRABALHO - 16.ª REGIÃO - SERVIÇO DE ENGENHARIA
 PROJETO: VARA DO TRABALHO DE BACABAL
 PLANTA BAIXA
 ARQ. EP. RDO. 04/12
 PROJETO EXECUTIVO: CLAUDIO FERRO
 DATA: SET/2014

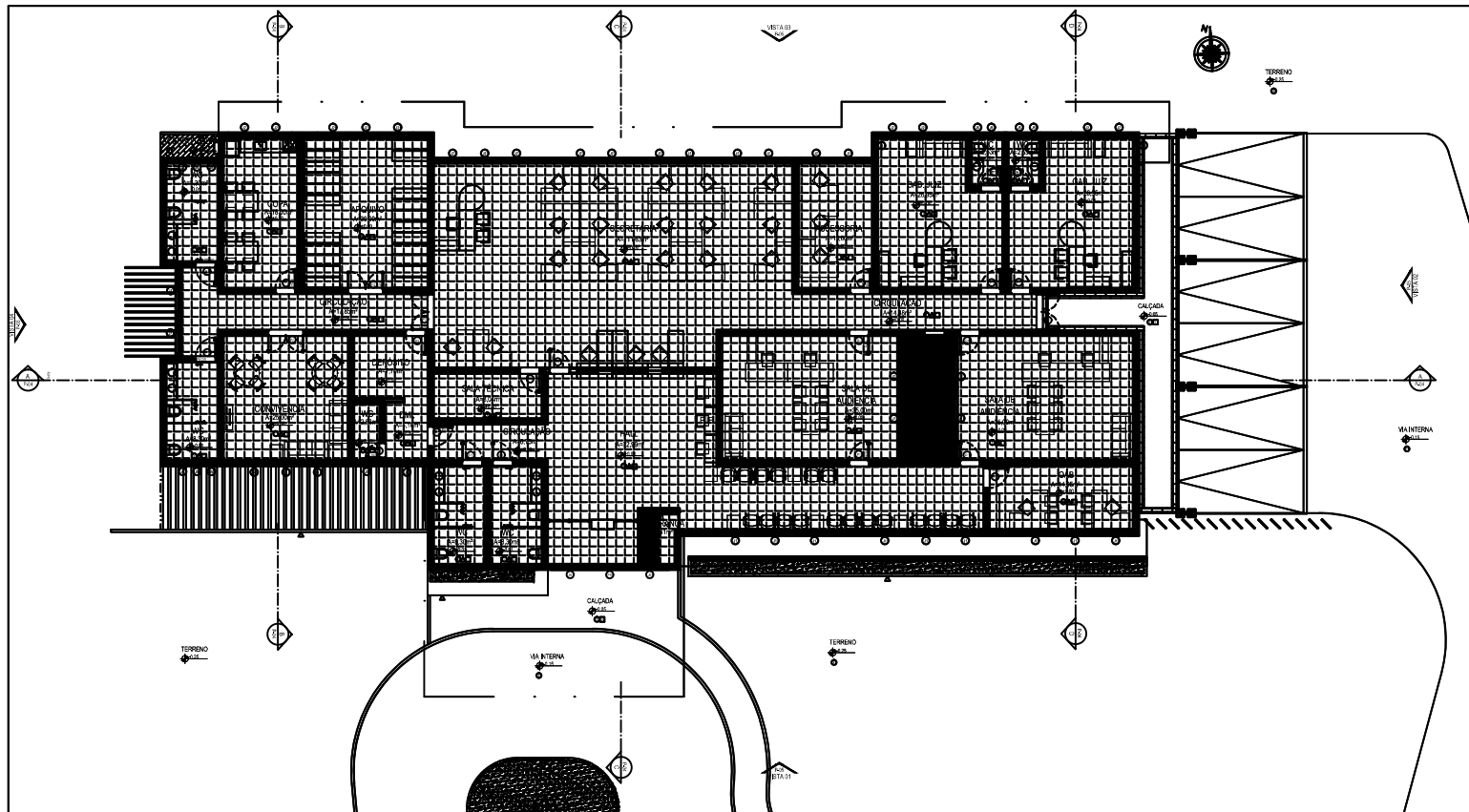

QUADRO DE ESPECIFICAÇÕES

- PISO
- 1 - PISO PORCELANATO - TIPO: NATI, LINHA: COLOR/CITYCEMENT NAT, DIM: 60x60cm COD: 204.55.FABRICANTE: PORTOBELLO
 - 2 - CERÂMICO 41X41 CM LINHA CARGO PLUS GRAY, PEI-IV, ELIANE
 - 3 - BLOCO INTERTRAVADO DE CONCRETO
 - 4 - SOLO APARENTE COM GRAMA
 - SOLEIRAS EM GRANITO CINZA ANDORINHA

△ PAREDE

- 1 - PINTURA NA COR BEGE CLARO
- 2 - PINTURA NA COR VERDE ERVA-DOCE
- 3 - CERÂMICA 40X60CM
- 4 - CERÂMICA TIPO TUILO APARENTE
- 5 - PAREDE EM TUILO MACIÇO APARENTE TRATADO
- 6 - PAREDE EM TUILO MACIÇO APARENTE TRATADO MONTAGEM VAZADA
- 7 - PAREDE EM ELEMENTO VAZADO/COBOGÓ PINTADO NA COR BRANCO NEVE
- FACHADA EM PINTURA TEXTURIZADA NA COR MARROM E RESSALTO EM MASSA PINTADA NA COR BRANCO NEVE

□ TETO

- 1 - FORRO EM GESSO
- 2 - EMASSADO E PINTADO COM TINTA PVA BRANCA

QUADRO DE ESQUADRIAS - PORTAS

	DIM.	QT
P1 PORTA DE ABRIR EM MADEIRA PINTADA NA COR BRANCA	80x210	16
P2 PORTA DE ABRIR EM ALUMINIO NA COR BRANCA E VIDRO TEMPERADO	150x210	4
P3 PORTA DE CORRER EM ALUMINIO NA COR BRANCA E VIDRO TEMPERADO	97x210	1
P4 PORTA DE ABRIR EM ALUMINIO NA COR BRANCA TIPO VENEZIANADA	80x210	1
P5 PORTA DE CORRER EM MADEIRA PINTADA NA COR BRANCA	90x210	4
P6 PORTA DE ABRIR EM MADEIRA PINTADA NA COR BRANCA	60x210	1

QUADRO DE ESQUADRIAS - JANELA

	DIM.	PEIT.	QT
J1 JANELA DE CORRER EM ALUMINIO NA COR BRANCA E VIDRO + BANDEIRA FIXA SOBRE LIGTH SHELF	150X110	100	9
J2 JANELA DE CORRER EM ALUMINIO NA COR BRANCA E VIDRO + BANDEIRA FIXA SOBRE LIGTH SHELF	120X110	100	20
J3 JANELA DE CORRER EM ALUMINIO NA COR BRANCA E VIDRO + BANDEIRA FIXA SOBRE LIGTH SHELF	90X110	100	2
J4 JANELA DE CORRER EM ALUMINIO NA COR BRANCA E VIDRO	120X110	100	4
J5 BASCULANTE EM ALUMINIO NA COR BRANCA E VIDRO + BRISE NA COR BRONZE	50X40	160	17
J6 JANELA FIXA EM ALUMINIO NA COR BRANCA E VIDRO	125X210	0	1
J7 JANELA DE CORRER EM ALUMINIO NA COR BRANCA E VIDRO	160X160	50	6

OBS: TODO O FORRO TERÁ SOLTURA DE 5CM

LEGENDA:

NOTAS / ESPECIFICAÇÕES:

REVISÕES:

N.	DESCRIÇÃO	RESPONSÁVEL	DATA

TRIBUNAL REGIONAL DO TRABALHO - 16.ª REGIÃO - SERVIÇO DE ENGENHARIA
 PROJETO: VARA DO TRABALHO DE BACABAL
 TÍTULO: PAGINAÇÃO DE FORRO
 PROJETO EXECUTIVO: CLAUDIO FERRO
 DATA: SET/2014
 ESCALA: 1:100
 Nº DA FOLHA: **05/12**
 ARQ: EP
 PROJETO EXECUTIVO: CLAUDIO FERRO

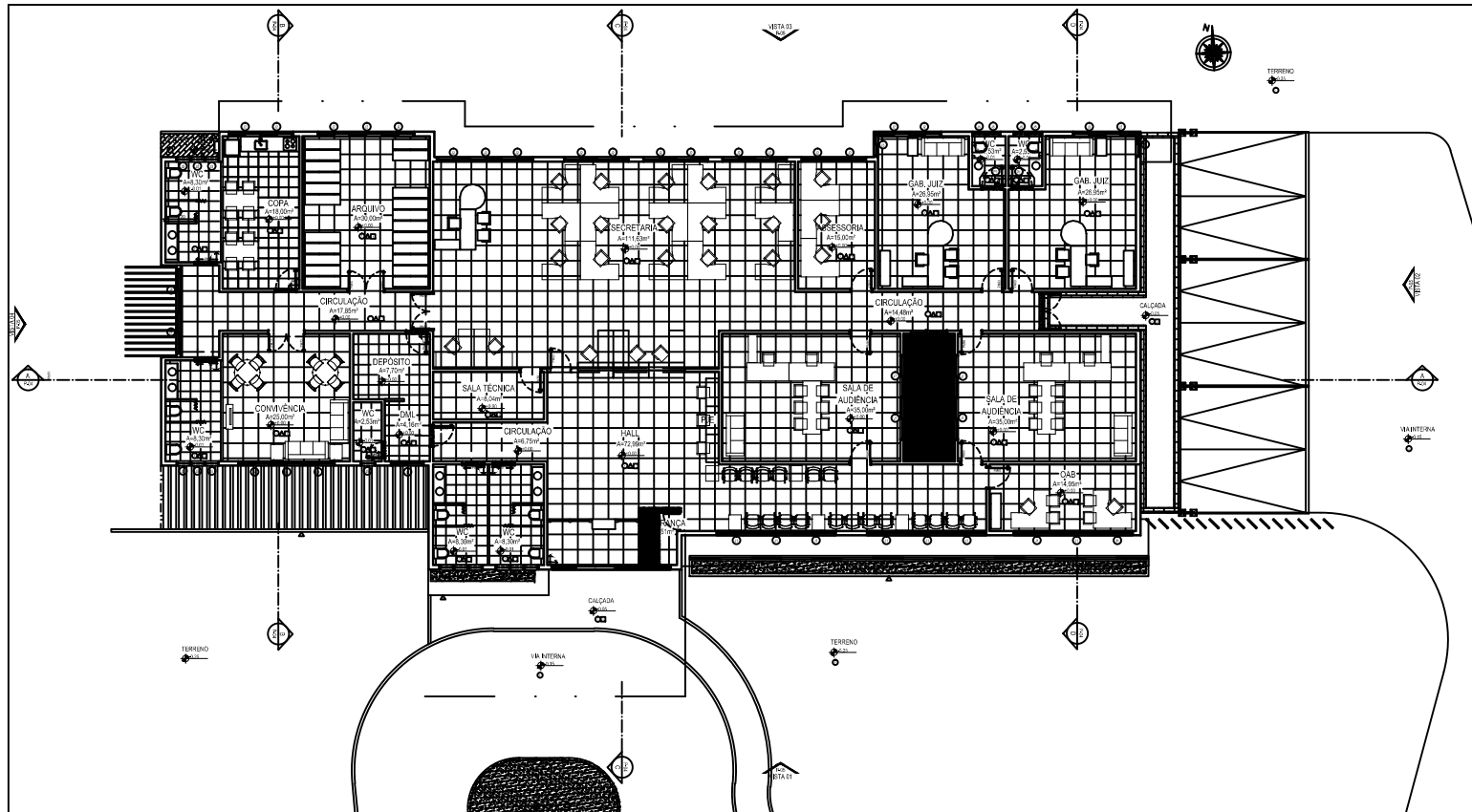

QUADRO DE ESPECIFICAÇÕES

- PISO
- 1 - PISO PORCELANATO - TIPO: NATI, LINHA: COLOR/CITYCEMENT NAT, DIM: 60x60cm
COD: 204.55.FABRICANTE: PORTOBELLO
- 2 - CERÂMICO 41X41 CM LINHA CARGO PLUS GRAY, PEI-IV, ELIANE
- 3 - BLOCO INTERTRAVADO DE CONCRETO
- 4 - SOLO APARENTE COM GRAMA
- SOLEIRAS EM GRANITO CINZA ANDORINHA
- △ PAREDE
- 1 - PINTURA NA COR BEGE CLARO
- 2 - PINTURA NA COR VERDE ERVA-DOCE
- 3 - CERÂMICA 40X60CM
- 4 - CERÂMICA TIPO TIJOLO APARENTE
- 5 - PAREDE EM TIJOLO MACIÇO APARENTE TRATADO
- 6 - PAREDE EM TIJOLO MACIÇO APARENTE TRATADO MONTAGEM VAZADA
- 7 - PAREDE EM ELEMENTO VAZADO/COBOGÓ PINTADO NA COR BRANCO NEVE
- FACHADA EM PINTURA TEXTURIZADA NA COR MARROM E RESSALTO EM MASSA PINTADA NA COR BRANCO NEVE
- TETO
- 1 - FORRO EM GESSO
- 2 - EMASSADO E PINTADO COM TINTA PVA BRANCA

QUADRO DE ESQUADRIAS - PORTAS		DIM.	QT
P1	PORTA DE ABRIR EM MADEIRA PINTADA NA COR BRANCA	80x210	16
P2	PORTA DE ABRIR EM ALUMINIO NA COR BRANCA E VIDRO TEMPERADO	150x210	4
P3	PORTA DE CORRER EM ALUMINIO NA COR BRANCA E VIDRO TEMPERADO	97x210	1
P4	PORTA DE ABRIR EM ALUMINIO NA COR BRANCA TIPO VENEZIANADA	80x210	1
P5	PORTA DE CORRER EM MADEIRA PINTADA NA COR BRANCA	90x210	4
P6	PORTA DE ABRIR EM MADEIRA PINTADA NA COR BRANCA	60x210	1

QUADRO DE ESQUADRIAS - JANELA		DIM.	PEIT.	QT
J1	JANELA DE CORRER EM ALUMINIO NA COR BRANCA E VIDRO + BANDEIRA FIXA SOBRE LIGTH SHELF	150X110	100	9
J2	JANELA DE CORRER EM ALUMINIO NA COR BRANCA E VIDRO + BANDEIRA FIXA SOBRE LIGTH SHELF	120X110	100	20
J3	JANELA DE CORRER EM ALUMINIO NA COR BRANCA E VIDRO + BANDEIRA FIXA SOBRE LIGTH SHELF	90X110	100	2
J4	JANELA DE CORRER EM ALUMINIO NA COR BRANCA E VIDRO	120X110	100	4
J5	BASCULANTE EM ALUMINIO NA COR BRANCA E VIDRO - BRISE NA COR BRONZE	50X40	160	17
J6	JANELA FIXA EM ALUMINIO NA COR BRANCA E VIDRO	125X210	0	1
J7	JANELA DE CORRER EM ALUMINIO NA COR BRANCA E VIDRO	160X160	50	6

LEGENDA:

NOTAS / ESPECIFICAÇÕES:

REVISÕES:

N.	DESCRIÇÃO	RESPONSÁVEL	DATA

		TRIBUNAL REGIONAL DO TRABALHO - 16.ª REGIÃO - SERVIÇO DE ENGENHARIA	
PROJETO: VARA DO TRABALHO DE BACABAL	TÍTULO: PAGINAÇÃO DE PISO	ARQ: EP	Nº ORÇ: 06/12
PROJETO ELABORADO POR: THIAGO TEODORO FERREIRA	PROJETO EXECUTIVO POR: CLAUDIO FERRO	DATA: SET/2014	ESCALA: 1:50

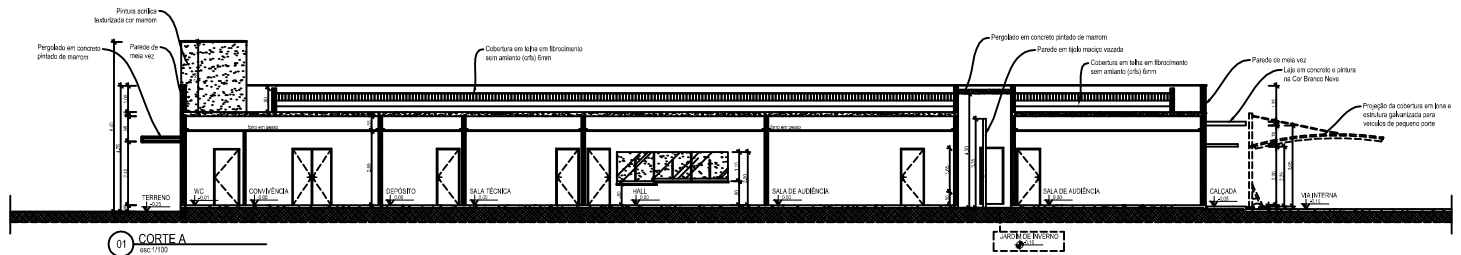

01 CORTE A
esc: 1/100

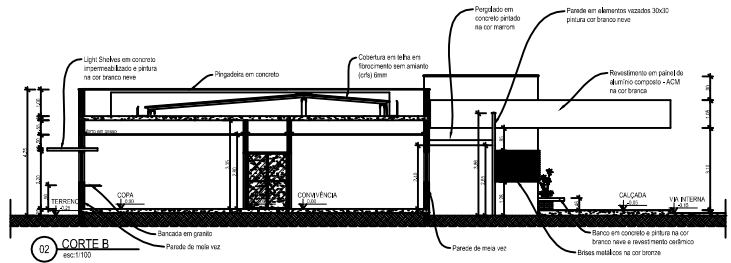

02 CORTE B
esc: 1/100

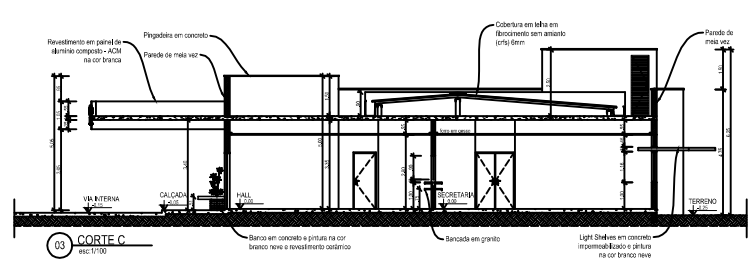

03 CORTE C
esc: 1/100

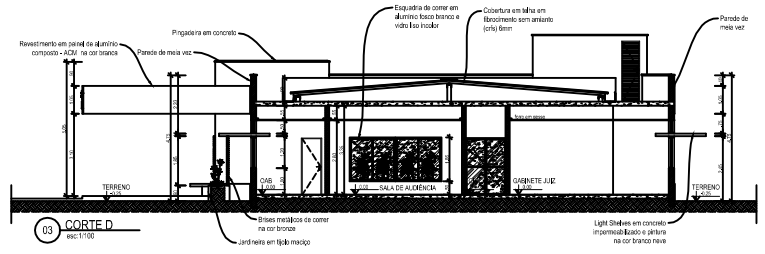

04 CORTE D
esc: 1/100

QUADRO DE ESPECIFICAÇÕES

- PISO
- 1 - PISO PORCELANATO - TIPO: NATI, LINHA: COLOR/CITYCEMENT NAT, DIM: 60x60cm COD: 204.55, FABRICANTE: PORTOBELLO
- 2 - CERÂMICO 41X41 CM LINHA CARGO PLUS GRAY, PEI-IV, ELIANE
- 3 - BLOCO INTERTRAVADO DE CONCRETO
- 4 - SOLO APARENTE COM GRAMA
- SOLEIRAS EM GRANITO CINZA ANDORINHA

- △ PAREDE
- 1 - PINTURA NA COR BEGE CLARO
- 2 - PINTURA NA COR VERDE ERVA-DOCE
- 3 - CERÂMICA 40X60CM
- 4 - CERÂMICA TIPO TITULO APARENTE
- 5 - PAREDE EM TITULO MACIÇO APARENTE TRATADO
- 6 - PAREDE EM TITULO MACIÇO APARENTE TRATADO MONTAGEM VAZADA
- 7 - PAREDE EM ELEMENTO VAZADO/COBOGÓ PINTADO NA COR BRANCO NEVE
- FACHADA EM PINTURA TEXTURIZADA NA COR MARROM E RESSALTO EM MASSA PINTADA NA COR BRANCO NEVE

- TETO
- 1 - FORRO EM GESSO
- 2 - EMASSADO E PINTADO COM TINTA PVA BRANCA

QUADRO DE ESQUADRIAS - PORTAS		DIM.	QT
P1	PORTA DE ABRIR EM MADEIRA PINTADA NA COR BRANCA	80x210	16
P2	PORTA DE ABRIR EM ALUMÍNIO NA COR BRANCA E VIDRO TEMPERADO	150x210	4
P3	PORTA DE CORRER EM ALUMÍNIO NA COR BRANCA E VIDRO TEMPERADO	97x210	1
P4	PORTA DE ABRIR EM ALUMÍNIO NA COR BRANCA TIPO VENEZIANADA	80x210	1
P5	PORTA DE CORRER EM MADEIRA PINTADA NA COR BRANCA	90x210	4
P6	PORTA DE ABRIR EM MADEIRA PINTADA NA COR BRANCA	60x210	1

QUADRO DE ESQUADRIAS - JANELA		DIM.	PEIT.	QT
J1	JANELA DE CORRER EM ALUMÍNIO NA COR BRANCA E VIDRO + BANDEIRA FIXA SOBRE LIGTH SHELF	150X110	100	9
J2	JANELA DE CORRER EM ALUMÍNIO NA COR BRANCA E VIDRO + BANDEIRA FIXA SOBRE LIGTH SHELF	120X110	100	20
J3	JANELA DE CORRER EM ALUMÍNIO NA COR BRANCA E VIDRO + BANDEIRA FIXA SOBRE LIGTH SHELF	90X110	100	2
J4	JANELA DE CORRER EM ALUMÍNIO NA COR BRANCA E VIDRO	120X110	100	4
J5	BASCULANTE EM ALUMÍNIO NA COR BRANCA E VIDRO - BRISE NA COR BRONZE	50X40	160	17
J6	JANELA FIXA EM ALUMÍNIO NA COR BRANCA E VIDRO	125X210	0	1
J7	JANELA DE CORRER EM ALUMÍNIO NA COR BRANCA E VIDRO	160X160	50	6

LEGENDA:

NOTAS / ESPECIFICAÇÕES:

REVISÕES:

Nº	DESCRIÇÃO	RESPONSÁVEL	DATA

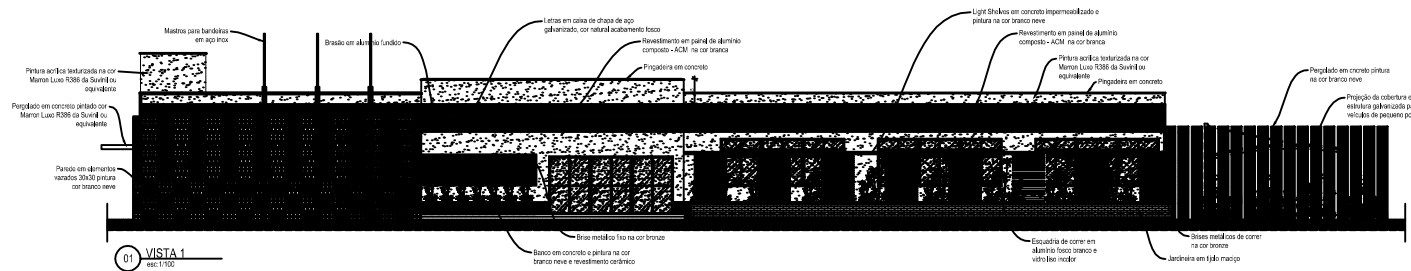

TRIBUNAL REGIONAL DO TRABALHO - 16ª REGIÃO - SERVIÇO DE ENGENHARIA
 PROJETO: VARA DO TRABALHO DE BACABAL
 FASE: EP
 TIPO: RDO
 DATA: 07/12
 PROJETO EXECUTIVO: CLAUDIO FERRO
 DATA: SET/2014
 ESCALA: 1:100

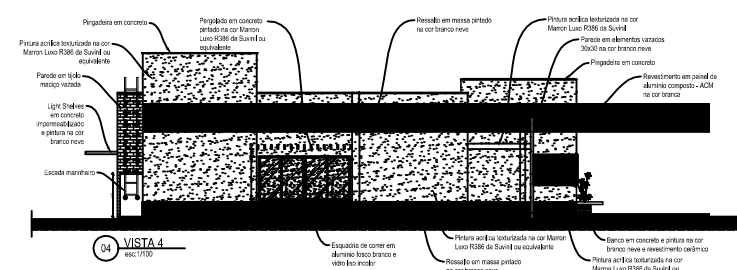

01 VISTA 1
esc. 1/100

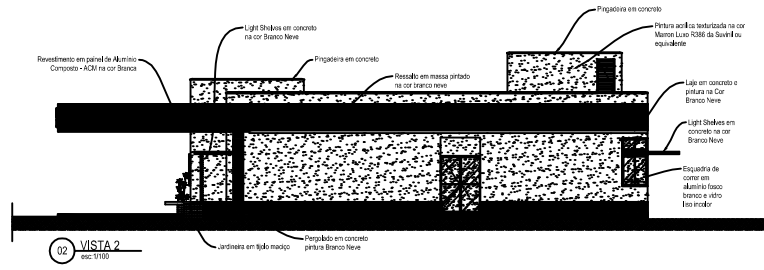

04 VISTA 4
esc. 1/100



02 VISTA 2
esc. 1/100

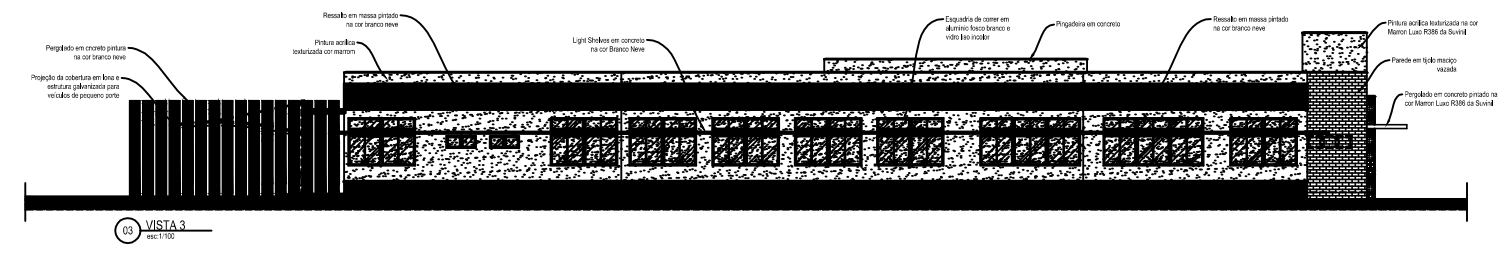

03 VISTA 3
esc. 1/100

QUADRO DE ESPECIFICAÇÕES

PISO	
1 - PISO PORCELANATO - TIPO: NATI, LINHA: COLOR/CITYCEMENT NAT, DIM: 60x60cm	
2 - CERÂMICO 41X41 CM LINHA CARGO PLUS GRAY, PEI-IV, ELIANE	
3 - BLOCO INTERTRAVADO DE CONCRETO	
4 - SOLO APARENTE COM GRAMA	
SOLEIRAS EM GRANITO CINZA ANDORINHA	
PAREDE	
1 - PINTURA NA COR BEGE CLARO	
2 - PINTURA NA COR VERDE ERVA-DOCE	
3 - CERÂMICA 40X60CM	
4 - CERÂMICA TIPO TUIOLO APARENTE	
5 - PAREDE EM TUIOLO MACIÇO APARENTE TRATADO	
6 - PAREDE EM TUIOLO MACIÇO APARENTE TRATADO MONTAGEM VAZADA	
7 - PAREDE EM ELEMENTO VAZADO/COBOGÓ PINTADO NA COR BRANCO NEVE	
FACHADA EM PINTURA TEXTURIZADA NA COR MARROM E RESSALTO EM MASSA PINTADA NA COR BRANCO NEVE	
TETO	
1 - FORRO EM GESSO	
2 - EMASSADO E PINTADO COM TINTA PVA BRANCA	

QUADRO DE ESQUADRIAS - PORTAS		DIM.	QT.
P1	PORTA DE ABRIR EM MADEIRA PINTADA NA COR BRANCA	80x210	16
P2	PORTA DE ABRIR EM ALUMÍNIO NA COR BRANCA E VIDRO TEMPERADO	150x210	4
P3	PORTA DE CORRER EM ALUMÍNIO NA COR BRANCA E VIDRO TEMPERADO	97x210	1
P4	PORTA DE ABRIR EM ALUMÍNIO NA COR BRANCA TIPO VENEZIANADA	80x210	1
P5	PORTA DE CORRER EM MADEIRA PINTADA NA COR BRANCA	90x210	4
P6	PORTA DE ABRIR EM MADEIRA PINTADA NA COR BRANCA	60x210	1

QUADRO DE ESQUADRIAS - JANELA		DIM.	PEIT.	QT.
J1	JANELA DE CORRER EM ALUMÍNIO NA COR BRANCA E VIDRO + BANDEIRA FIXA SOBRE LIGTH SHELF	150X110	100	9
J2	JANELA DE CORRER EM ALUMÍNIO NA COR BRANCA E VIDRO + BANDEIRA FIXA SOBRE LIGTH SHELF	120X110	100	20
J3	JANELA DE CORRER EM ALUMÍNIO NA COR BRANCA E VIDRO + BANDEIRA FIXA SOBRE LIGTH SHELF	90X110	100	2
J4	JANELA DE CORRER EM ALUMÍNIO NA COR BRANCA E VIDRO + BANDEIRA FIXA SOBRE LIGTH SHELF	120X110	100	4
J5	BASCULANTE EM ALUMÍNIO NA COR BRANCA E VIDRO - BRISE NA COR BRONZE	50X40	160	17
J6	JANELA FIXA EM ALUMÍNIO NA COR BRANCA E VIDRO	125X210	0	1
J7	JANELA DE CORRER EM ALUMÍNIO NA COR BRANCA E VIDRO	160X160	50	6

LEGENDA:

NOTAS / ESPECIFICAÇÕES:

REVISÕES:

N.	DESCRIÇÃO	RESPONSÁVEL	DATA

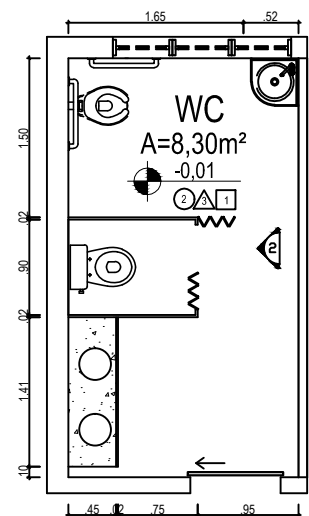
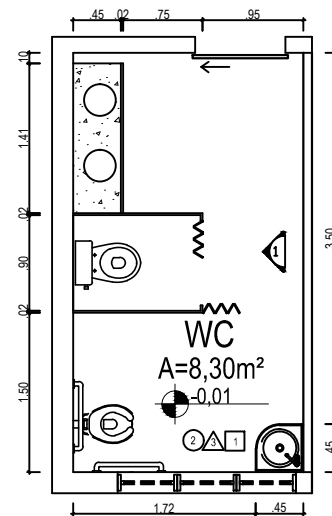
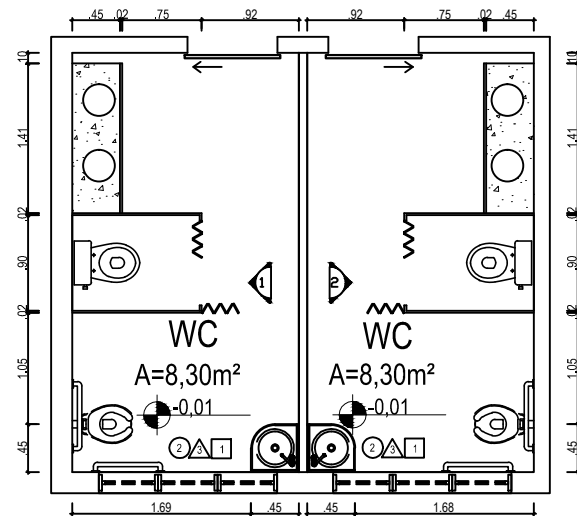

TRIBUNAL REGIONAL DO TRABALHO - 16ª REGIÃO - SERVIÇO DE ENGENHARIA
 PROJETO: VARA DO TRABALHO DE BACABAL
 FACHADAS
 PROJETO ARQUITETÔNICO: NIKOLE TEIXEIRA
 PROJETO DE ENGENHARIA: TÁRISSA CARVALHO
 DATA: 08/12
 LOCAL: 1/100



01

LAYOUTS DOS BANHEIROS

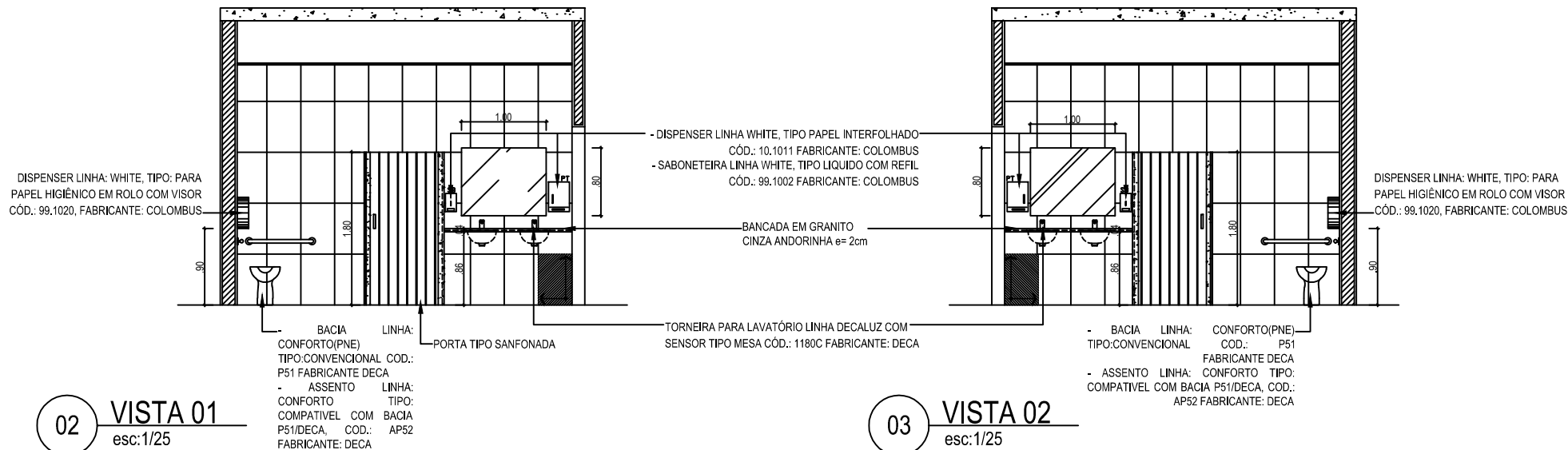
esc:1/25



02

VISTA 01

esc:1/25

03

VISTA 02

esc:1/25

LEGENDA:	NOTAS / ESPECIFICAÇÕES:

REVISÕES:

PROJETO:	VARA DO TRABALHO DE BACABAL
PROJETO:	DETALHAMENTO DOS BANHEIROS
PROJETO:	PROJETO DE ENGENHARIA
PROJETO:	PROJETO DE ENGENHARIA
PROJETO:	PROJETO DE ENGENHARIA
PROJETO:	PROJETO DE ENGENHARIA

		TRIBUNAL REGIONAL DO TRABALHO - 16.ª REGIÃO - SERVIÇO DE ENGENHARIA	
	ARQ		EP

10/12

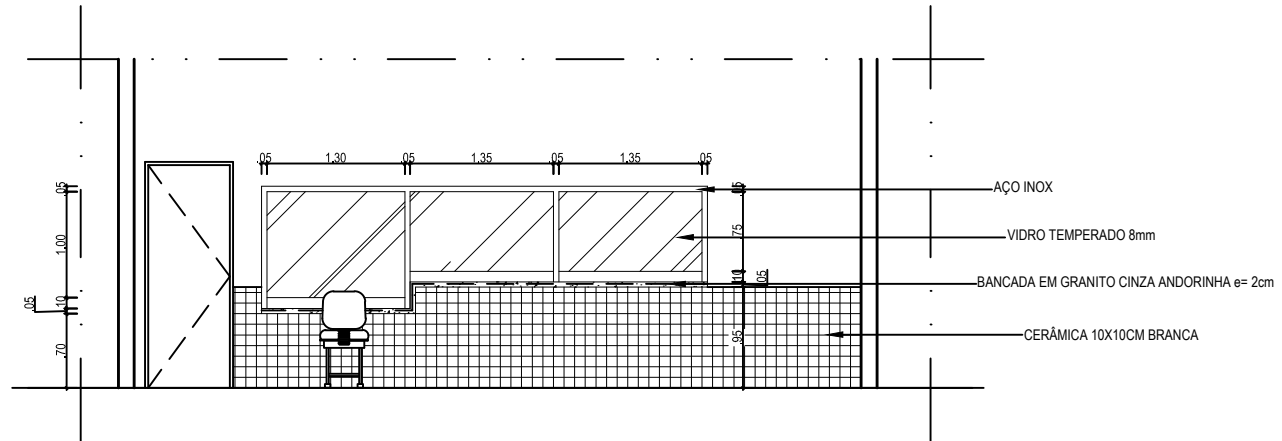
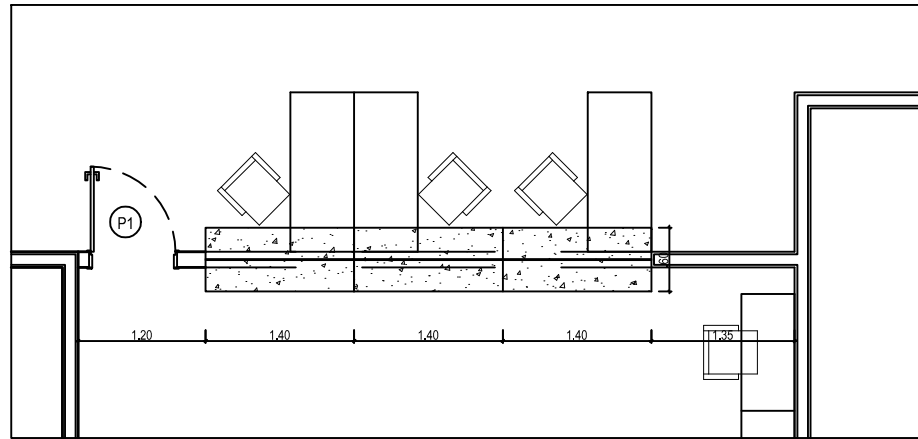

NOTAS / ESPECIFICAÇÕES:

REVISÕES:

N.º: _____ DISCRIMINAÇÃO: _____ DATA: _____



TRIBUNAL REGIONAL DO TRABALHO - 16.ª REGIÃO - SERVIÇO DE ENGENHARIA

PROJETO: VARA DO TRABALHO DE BACABAL	TIPO: ARQ	N.º DA FOLHA: 12/12
ASSUNTO: VISTA DA BANCADA (SECRETARIA)	FASE: EP	REVISÃO: R00
PROJETO ARQUITETÔNICO: NIKOLE MENDONÇA CAU ASS9454-7	DESENHO: MARYANNA CARVALHO	PROJETO EXECUTIVO: CLAUDIO FERRO CAU A39128-0
ÁREA ÚTIL: 785,04 m ²	ÁREA TOTAL: 9.688,17 m ²	VERIFICAÇÃO: CLAUDIO FERRO CAU A39128-0
DATA: SET/2014		ESCALA: 1:50