

IMPLANTAÇÃO
ESC. 1/200

PROJETO COMPLETO



01/08

CONSTRUÇÃO DA VARA DO TRABALHO DE PORTO FERREIRA

TRIBUNAL REGIONAL DO TRABALHO 15ª REGIÃO
PROPRIETÁRIO N.º 950

AVENIDA JÚLIO DE OLIVEIRA DORTA, ESQUINA COM RUA HORÁCIO DE MORAES DIAS

LOCAL: PORTO FERREIRA - SP
LOTEAM. RECANTO BELA VISTA
MUNIC. - URBANO

CPF: _____

SITUAÇÃO SEM ESCALA



DECLARO QUE A APROVAÇÃO DO PROJETO NÃO IMPLICA RECONHECIMENTO POR PARTE DA PREFEITURA DE DIREITO DE PROPRIEDADE DO TERRENO.

PROFESSOR
TRIBUNAL REGIONAL DO TRABALHO DA 15ª REGIÃO
RUA JOSÉ PERES ALONSO, Nº 950
PORTO FERREIRA - SP
RG: 7.384.788-8

PROFESSOR
CREA: 630069608
ART.º: 622712300047859

PROFESSOR
CREA: 660006698
ART.º: 622712300047859

ESCALA INDICADAS

Áreas em m²	
TERRENO	1.828,14
A CONSTRUIR:	
TERREO	980,95
INFERIOR	465,48
TOTAL	1.446,43
LIVRE	381,71
Taxa de ocupação:	53,66%
Coefficiente de aproveitamento:	0,79

PREFEITURA MUNICIPAL DE PORTO FERREIRA

APROVADO

Fica nesta data aprovada a Prefeitura de Porto Ferreira, SP, a Licença de Instalação para a construção de uma obra de construção civil, localizada no endereço Rua José Peres Alonso, nº 950, Porto Ferreira, SP, inscrita sob a responsabilidade técnica do profissional Flávio Roberto O. Cabral, inscrito no Conselho de Arquitetura e Urbanismo nº 14.445, de 22/08/2017.

Flávio Roberto O. Cabral
Engenheiro em A.U.B.

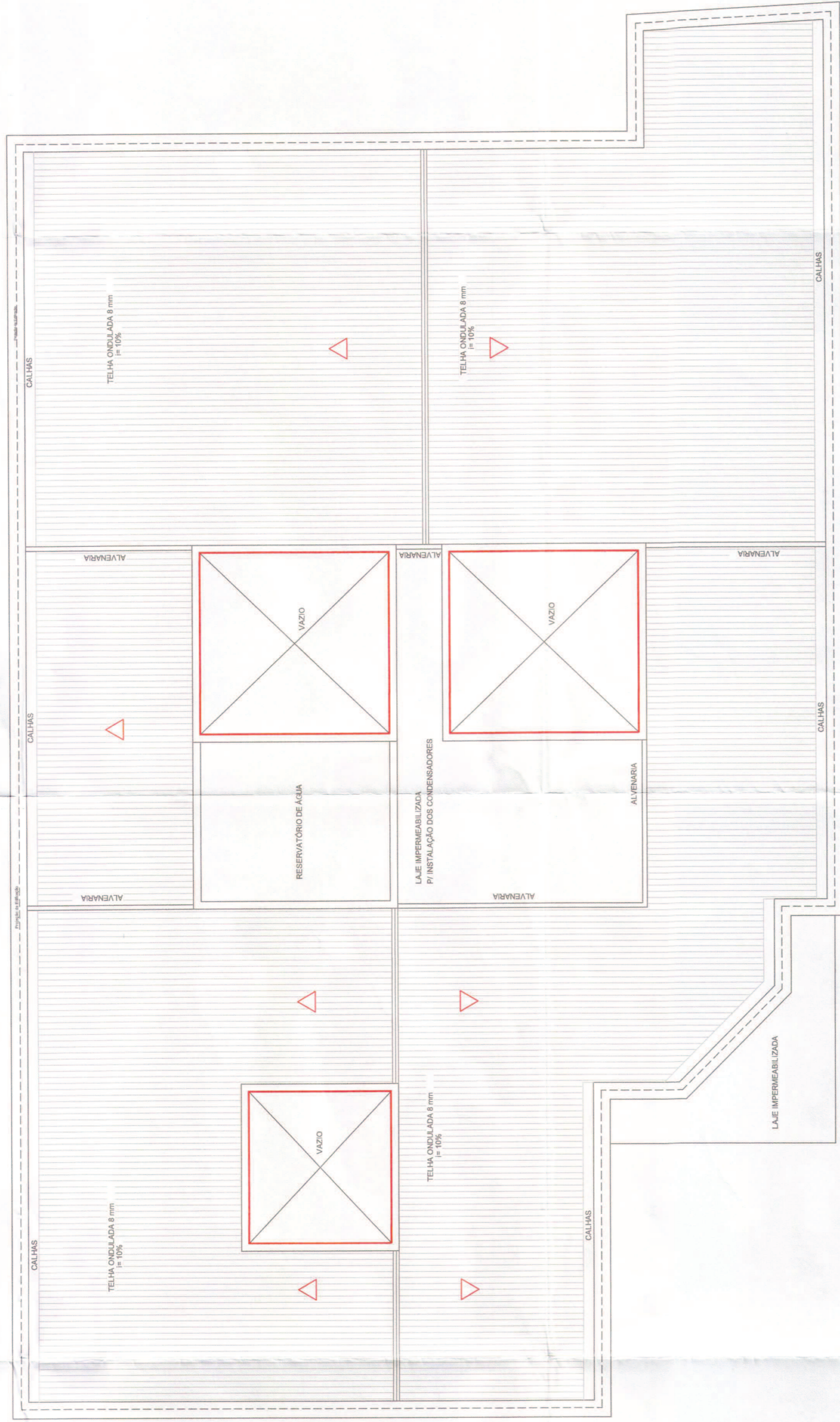

COBERTURA
ESC. 1/100

PROJETO COMPLETO

02/08

CONSTRUÇÃO DA VARA DO TRABALHO DE PORTO FERREIRA
 TRIBUNAL REGIONAL DO TRABALHO 15ª REGIÃO
 Nº 350
 AVENIDA JÚLIO DE OLIVEIRA DORTA, ESQUINA COM RUA HORÁCIO DE MORAES DIAS

LOCAL: PORTO FERREIRA - SP
 BARRIO: CORAÉ - ESTADO
 QUANTIDADE: 01

DECLARO QUE A APROVAÇÃO DO PROJETO NÃO IMPLICA NO RECONHECIMENTO POR PARTE DA PREFEITURA DE DIREITO DE PROPRIEDADE DO TERRENO.

SITUAÇÃO SEM ESCALA

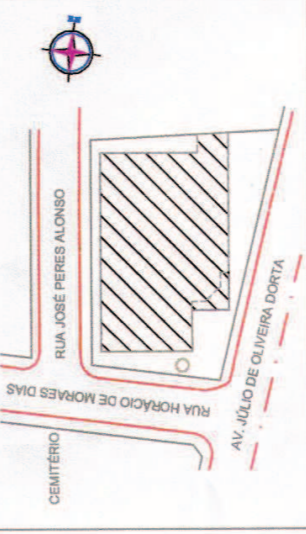

ESCALA INDICADAS

Áreas em m²	
TERRENO	1.828,14
A CONSTRUIR:	
TERREÇO	980,95
INFERIOR	485,48
TOTAL	1.466,43
LIVRE	381,71
Taxa de ocupação:	63,66%
Coefficiente de aproveitamento:	0,79

PREFEITURA MUNICIPAL DE PORTO FERREIRA
A P R O V A D O
 Fica nesta data aprovado o Projeto de edificação nº 350/2017, concedido e apresentado por Alvaro José de Moraes Dias, no endereço Rua Horácio de Moraes Dias, nº 350, com 144,85 m² no endereço do Projeto, para a construção de uma edificação residencial, com 144,85 m² de área construída, conforme Projeto de Arquitetura e Engenharia Civil nº 02/08, de 2018, elaborado pelo Eng.º Civil Alvaro José de Moraes Dias, OAB/SP nº 20882/2018.



PROFESSOR
 TRIBUNAL REGIONAL DO TRABALHO DA 15ª REGIÃO
 DR. ALVARO JOSÉ DE MORAES DIAS
 RUA HORÁCIO DE MORAES DIAS, Nº 350
 PORTO FERREIRA - SP
 CEP: 13.244-190

RESPONSÁVEL TÉCNICO
 ALVARO JOSÉ DE MORAES DIAS
 A.R.T. Nº 0222122008/MT05

RESPONSÁVEL TÉCNICO
 FLAVIO ROBERTO DE CARVALHO
 A.R.T. Nº 0222122008/MT05

RESPONSÁVEL TÉCNICO
 FLAVIO ROBERTO DE CARVALHO
 A.R.T. Nº 0222122008/MT05

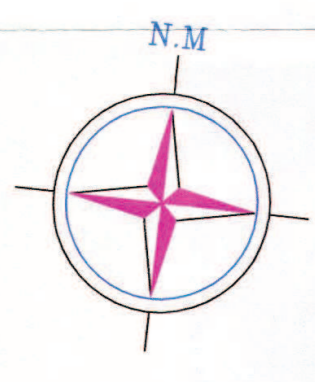

RUA JOSÉ PERES ALONSO

AVENIDA JÚLIO DE OLIVEIRA DORTA

RUA HORÁCIO DE MORAES DIAS

TÉRREO
ÁREA: 989.16m²

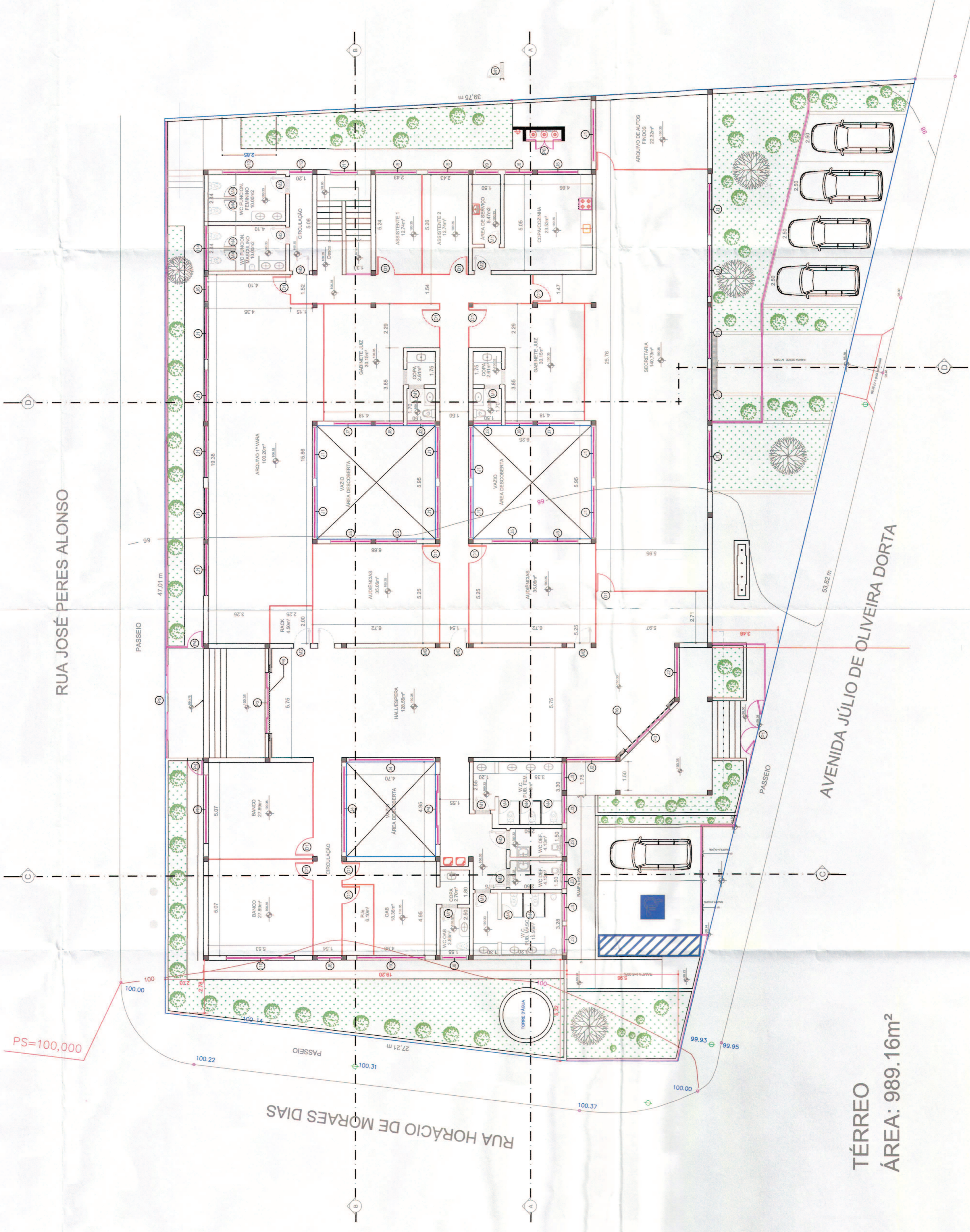

QUADRO GERAL DE ESQUADRIAS

TIPO	DESCRIÇÃO	LARGURA	ALTURA	PERÍODICIDADE
J1	JANELA DE ALUMÍNIO FxOMAXIMOMAR	3,10	2,00	0,90
J2	JANELA DE ALUMÍNIO FxOMAXIMOMAR	2,40	2,00	0,90
J3	JANELA DE ALUMÍNIO FxOMAXIMOMAR	1,45	1,15	1,75
J4	JANELA DE ALUMÍNIO FxOMAXIMOMAR	3,55	2,00	0,90
J5	JANELA DE ALUMÍNIO FxOMAXIMOMAR	2,15	2,00	0,90
J6	JANELA DE ALUMÍNIO FxOMAXIMOMAR	1,30	1,15	1,75
J7	JANELA DE ALUMÍNIO FxOMAXIMOMAR	1,95	2,00	0,90
J8	JANELA DE ALUMÍNIO FxOMAXIMOMAR	1,45	2,00	0,90
J9	JANELA DE ALUMÍNIO FxOMAXIMOMAR	1,20	2,00	0,90
J10	JANELA DE ALUMÍNIO FxOMAXIMOMAR	3,60	2,00	0,90
J11	JANELA DE ALUMÍNIO FxOMAXIMOMAR	1,45	3,95	0,15
J12	JANELA DE ALUMÍNIO FxOMAXIMOMAR	1,20	1,15	1,75
J13	JANELA DE ALUMÍNIO FxOMAXIMOMAR	2,85	1,15	1,75
J14	JANELA DE ALUMÍNIO FxOMAXIMOMAR	2,40	1,15	1,75
J15	JANELA DE ALUMÍNIO FxOMAXIMOMAR	4,45	2,80	0,00
J16	JANELA DE ALUMÍNIO FxOMAXIMOMAR	2,15	1,15	1,75
P1	PORTA DE ALUMÍNIO DE CORRER	2,85	2,80	
P2	PORTA DE ALUMÍNIO DE ABRIR	2,15	2,80	
P3	PORTA DE ALUMÍNIO DE ABRIR	3,20	2,80	
P4	PORTA DE ALUMÍNIO DE ABRIR	3,65	2,90	
P5	PORTA DE ALUMÍNIO DE ABRIR	4,45	2,90	
P6	PORTA PANTOGRAFICA DE FERRO	4,00	2,90	
M1	PORTAS DE MADEIRA (Respeitamentim)	0,600/100,00	2,15	
D1	PORTA DE DIVISÓRIA MAVAL	0,65	2,10	

PROJETO COMPLETO

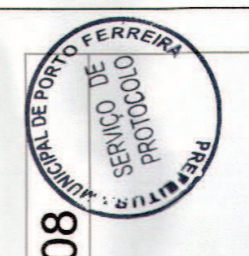

03/08

CONSTRUÇÃO DA VARA DO TRABALHO DE PORTO FERREIRA
 TRIBUNAL REGIONAL DO TRABALHO 15ª REGIÃO
 Nº 350
 AVENIDA JÚLIO DE OLIVEIRA DORTA, ESQUINA COM RUA HORÁCIO DE MORAES DIAS

LOCAL: LOTEAM, RECANTO BELA VISTA
 MUNICÍPIO: PORTO FERREIRA - SP
 ESTADO: SÃO PAULO

SITUAÇÃO SEM ESCALA

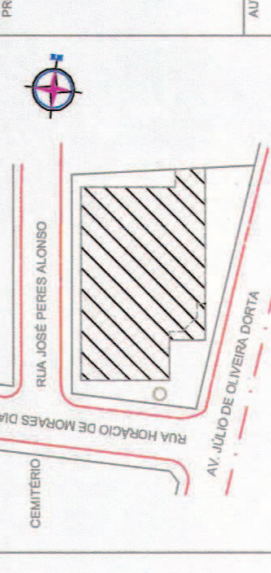

ESCALA INDICADAS

Áreas em m²

TÉRREO	1.828,14
A CONSTRUIR	
TÉRREO	989,95
INFERIOR	465,48
TOTAL	1.446,43
LIVRE	381,71

Taxa de ocupação: 53,05%
 Coeficiente de aproveitamento: 0,79

PREFEITURA MUNICIPAL DE PORTO FERREIRA
APROVADO
 Fls. 02 de 02
 Processo nº 12172/2017
 concedido o presente Alvará de Licença de Construção nº 12172/2017 em endereço do projeto nº 350, com 350,00 m² de área construída técnica do projeto nº 12172/2017, em 04 de 02 de 2014.
 Eng. Civil CARLA N. OLIVEIRA

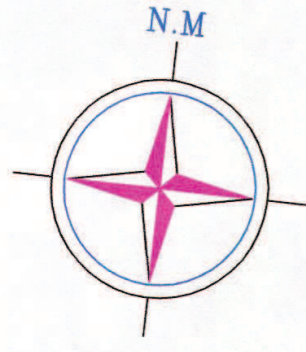

RUA JOSÉ PERES ALONSO

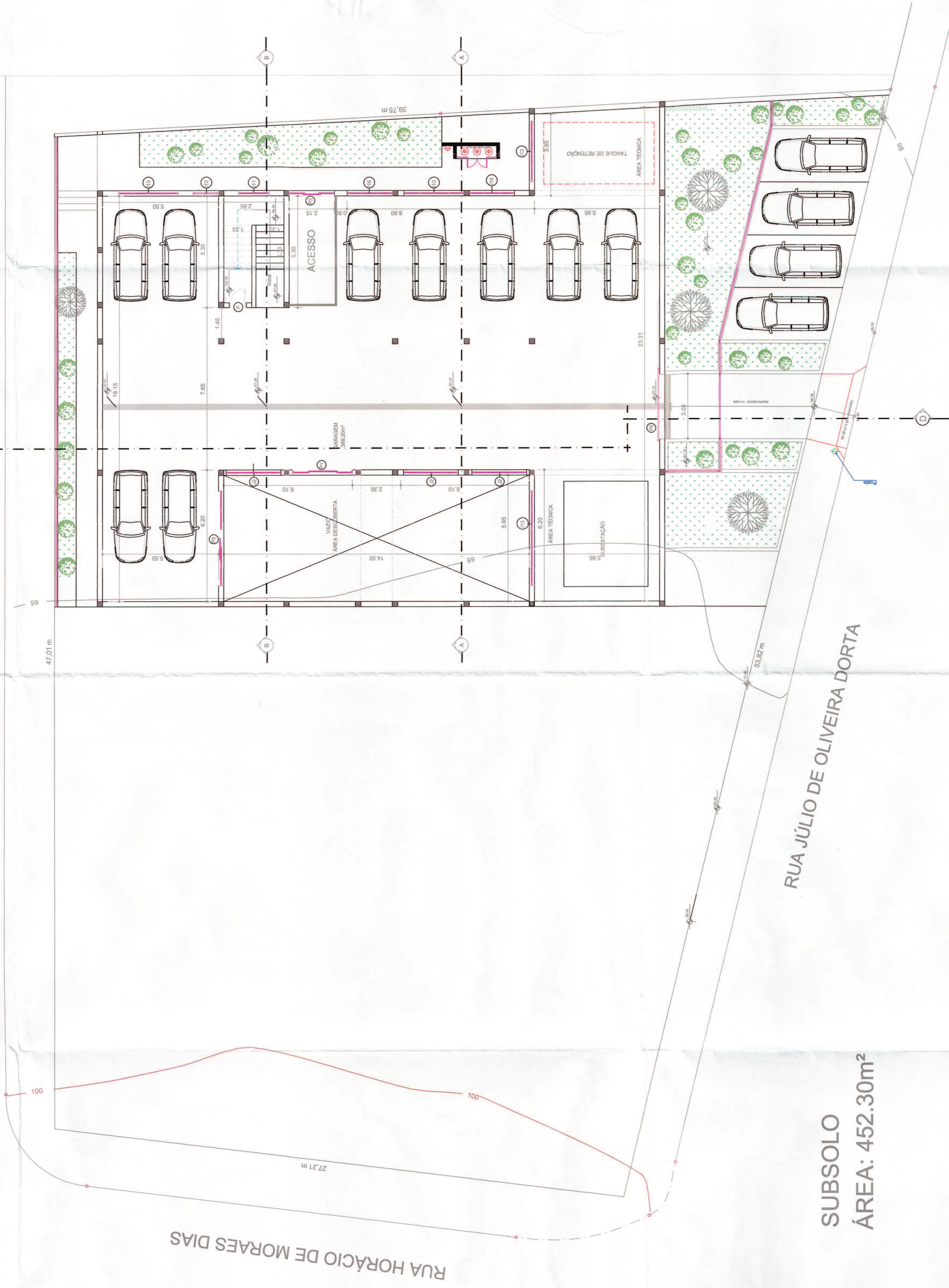

SUBSOLO
ÁREA: 452.30m²

QUADRO GERAL DE ESQUADRIAS

TIPO	DESCRIÇÃO	LONGURA	ALTURA	PIETORIL
J1	JANELA DE ALUMÍNIO FxCOMAXIMICAR	3,10	2,00	0,90
J2	JANELA DE ALUMÍNIO FxCOMAXIMICAR	2,40	2,00	0,90
J3	JANELA DE ALUMÍNIO FxCOMAXIMICAR	1,45	1,15	1,75
J4	JANELA DE ALUMÍNIO FxCOMAXIMICAR	3,55	2,00	0,90
J5	JANELA DE ALUMÍNIO FxCOMAXIMICAR	2,15	2,00	0,90
J6	JANELA DE ALUMÍNIO FxCOMAXIMICAR	1,20	1,15	1,75
J7	JANELA DE ALUMÍNIO FxCOMAXIMICAR	1,95	2,00	0,90
J8	JANELA DE ALUMÍNIO FxCOMAXIMICAR	1,45	2,00	0,90
J9	JANELA DE ALUMÍNIO FxCOMAXIMICAR	1,20	2,00	0,90
J10	JANELA DE ALUMÍNIO FxCOMAXIMICAR	3,60	2,00	0,90
J11	JANELA DE ALUMÍNIO FxCOMAXIMICAR	1,45	3,95	0,15
J12	JANELA DE ALUMÍNIO FxCOMAXIMICAR	1,20	1,15	1,75
J13	JANELA DE ALUMÍNIO FxCOMAXIMICAR	2,85	1,15	1,75
J14	JANELA DE ALUMÍNIO FxCOMAXIMICAR	2,40	1,15	1,75
J15	JANELA DE ALUMÍNIO FxCOMAXIMICAR	4,45	2,90	0,00
J16	JANELA DE ALUMÍNIO FxCOMAXIMICAR	2,15	1,15	1,75
P1	PORTA DE ALUMÍNIO DE CORRER	2,85	2,90	
P2	PORTA DE ALUMÍNIO DE ABRIR	2,15	2,90	
P3	PORTA DE ALUMÍNIO DE ABRIR	3,20	2,90	
P4	PORTA DE ALUMÍNIO DE ABRIR	3,65	2,90	
P5	PORTA DE ALUMÍNIO DE ABRIR	4,45	2,90	
P6	PORTA PANTOGRAFICA DE FERRO	4,00	2,90	
M1	MURINHOS	0,600/700,00	2,15	
D1	PORTA DE DIVISÓRIA MAVAL	0,80	2,10	

PROJETO COMPLETO



04/08

CONSTRUÇÃO DA VARA DO TRABALHO DE PORTO FERREIRA
 TRIBUNAL REGIONAL DO TRABALHO 1ª REGIÃO
 PROPOSTA Nº: 950
 AVENIDA JÚLIO DE OLIVEIRA DORTA, ESQUINA COM RUA HORÁCIO DE MORAES DIAS

LOCAL: PORTO FERREIRA - SP
 BARRIO: LOTEAM - RECANTO BELA VISTA
 COORDENADOR: PORTO FERREIRA - SP

SITUAÇÃO SEM ESCALA

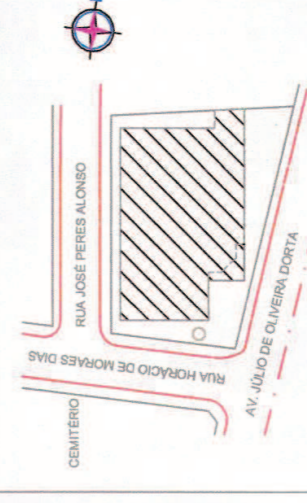

DECLARO QUE A APROVAÇÃO DO PROJETO NÃO IMPLICA RECONHECIMENTO POR PARTE DA PREFEITURA DE DIREITO DE PROPRIEDADE DO TERRENO.

PROFESSOR: [Signature]
 TRIBUNAL REGIONAL DO TRABALHO DA 1ª REGIÃO
 DIRETORIA DE LICENCIAMENTO ADMINISTRATIVO SUBSTANTIVO
 PORTO FERREIRA - SP
 REG. 17.284.798-5

AUTOR DO PROJETO: [Signature]
 ENGENHEIRO CIVIL
 N.º 1.022/2008-07058

RESPONSÁVEL TÉCNICO: [Signature]
 ENGENHEIRO CIVIL
 N.º 1.022/2008-07058

PROFESSOR: [Signature]
 TRIBUNAL REGIONAL DO TRABALHO DA 1ª REGIÃO
 DIRETORIA DE LICENCIAMENTO ADMINISTRATIVO SUBSTANTIVO
 PORTO FERREIRA - SP
 REG. 17.284.798-5

ESCALA INDICADAS

Áreas em m²

TERRENO	1.828,14
A CONSTRUIR:	
TÉRREO	980,95
INFERIOR	465,48
TOTAL	1.446,43
LIVRE	381,71

Taxa de ocupação: 53,96%
 Coeficiente de aproveitamento: 0,79

PREFEITURA MUNICIPAL DE PORTO FERREIRA
APROVADO
 Fls. nesta dita em 23/07/2017
 concedido o alvará de construção para a obra de construção de uma casa de 23 unidades habitacionais em terreno de 1.828,14 m², situado na Rua José Peres Alonso, nº 950, Porto Ferreira - SP, inscrita no IPTU nº 17.284.798-5, sob a responsabilidade técnica do Eng.º Civil CREIA nº 17.284.798-5, inscrita no Conselho Regional de Engenharia e Arquitetura nº 17.284.798-5.

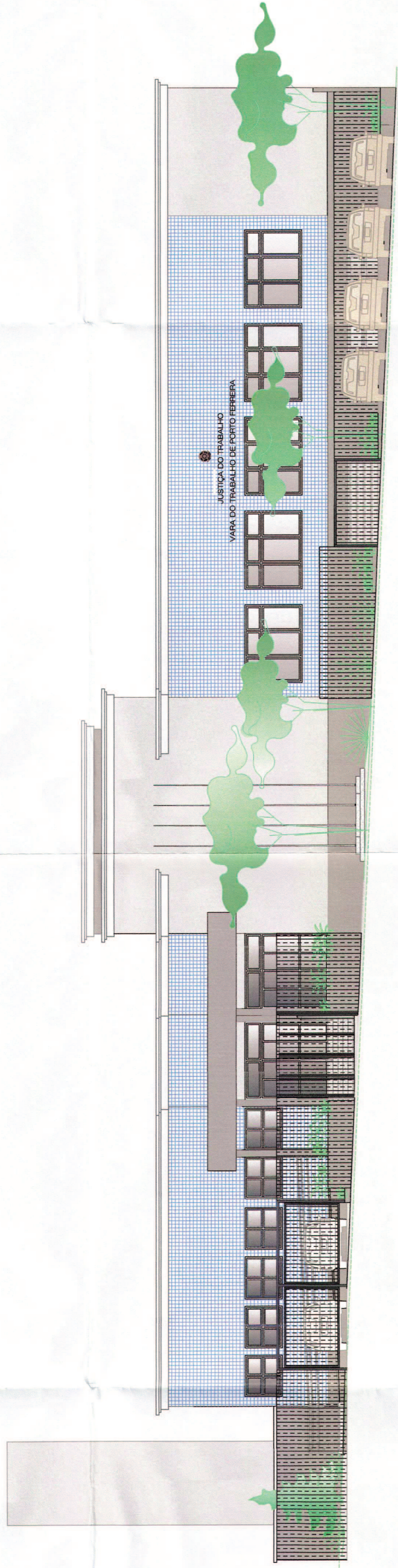

FACHADA PARA AVENIDA JÚLIO DE OLIVEIRA DORTA (FRENTE)
ESC. — 1/100

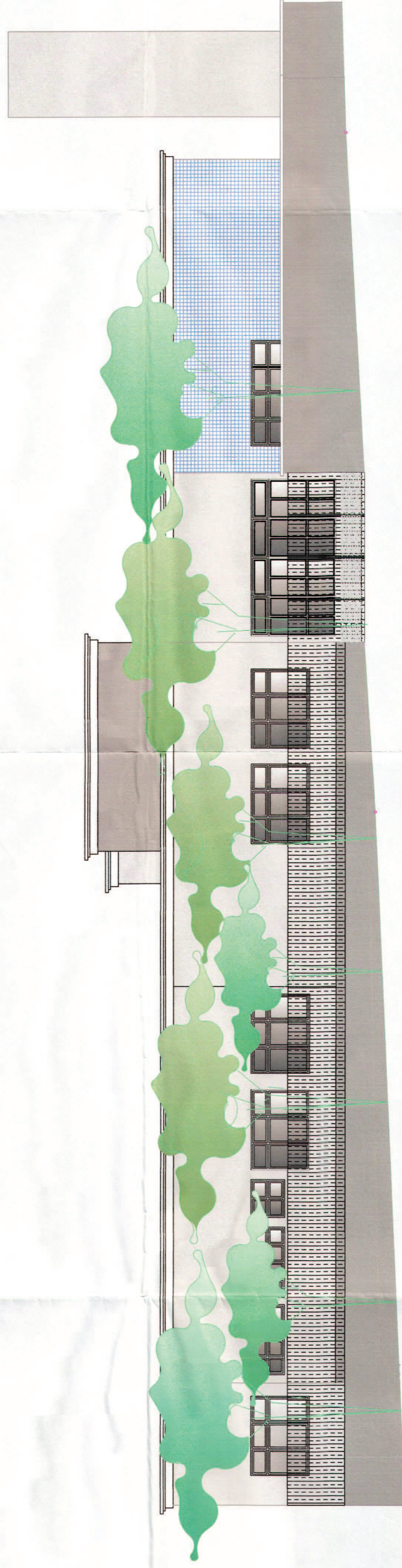

FACHADA PARA RUA JOSÉ PERES ALONSO (FUNDOS)
ESC. — 1/100

PROJETO COMPLETO

05/08

CONSTRUÇÃO DA VARA DO TRABALHO DE PORTO FERREIRA
 TRIBUNAL REGIONAL DO TRABALHO 15ª REGIÃO
 Nº 350
 AVENIDA JÚLIO DE OLIVEIRA DORTA, ESQUINA COM RUA HORÁCIO DE MORAES DIAS

LOCAL: PORTO FERREIRA - SP
 BARRIO: RECANTO BELA VISTA
 QUANTIDADE: 01

PROFESSOR: JOSÉ PERES ALONSO
 CREA: 505000828
 A.N.T.: 0222/22000497899

PROPRIETÁRIO: PREFEITURA MUNICIPAL DE PORTO FERREIRA

DECLARO QUE A APROVAÇÃO DO PROJETO NÃO IMPLICA NO RECONHECIMENTO POR PARTE DA PREFEITURA DE DIREITO DE PROPRIEDADE DO TERRENO.

PROFESSOR: JOSÉ PERES ALONSO
 CREA: 505000828
 A.N.T.: 0222/22000497899

PROPRIETÁRIO: PREFEITURA MUNICIPAL DE PORTO FERREIRA

RESPONSÁVEL TÉCNICO: JOSÉ PERES ALONSO
 CREA: 505000828
 A.N.T.: 0222/22000497899

PROPRIETÁRIO: PREFEITURA MUNICIPAL DE PORTO FERREIRA

SITUAÇÃO SEM ESCALA

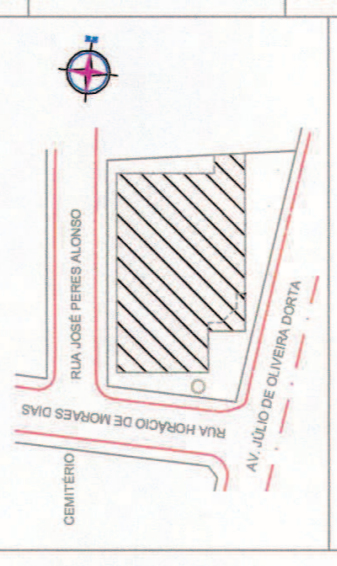

ESCALA INDICADAS

Áreas em m²	
TERRENO	1.828,14
A CONSTRUIR:	
TERREO	980,95
INFERIOR	485,48
TOTAL	1.466,43
LIVRE	391,71
Taxa de ocupação: 53,65%	
Coeficiente de aproveitamento: 0,79	

PREFEITURA MUNICIPAL DE PORTO FERREIRA
APROVADO
 Fica nesta data através do Processo Administrativo nº 1272/2017, o Projeto de Arquitetura e Engenharia Civil nº 350/2017, para a construção de uma Vara do Trabalho, no endereço Rua Horácio de Moraes Dias, esquina com Avenida Júlio de Oliveira Dorta, em Porto Ferreira, SP, em conformância com o Plano Diretor Municipal nº 001/2013, de 20/14, assinado pelo Sr. Prefeito Municipal Sr. Roberto Cabral, e homologado pelo Sr. Prefeito Municipal Sr. Roberto Cabral, em 05/08/2017.

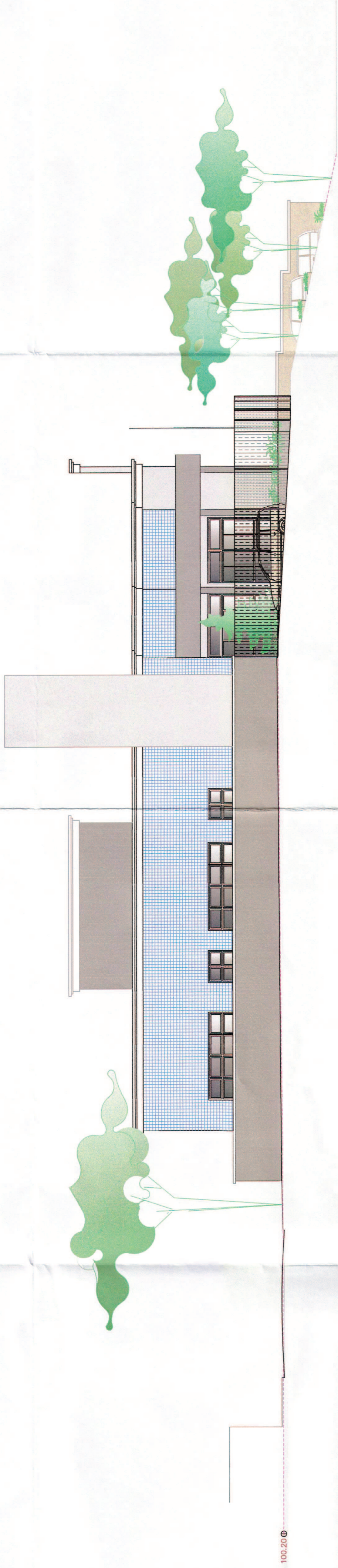

FACHADA PARA RUA HORÁCIO DE MORAES DIAS (LATERAL ESQUERDA)
ESC. — 1/100



FACHADA LATERAL DIREITA/ DIVISA COM VIZINHO
ESC. — 1/100

PROJETO COMPLETO

06/08
 SERVIÇO DE PROTOCOLO
 PRAÇA MUNICIPAL DE PORTO FERREIRA

CONSTRUÇÃO DA VARA DO TRABALHO DE PORTO FERREIRA
 TRIBUNAL REGIONAL DO TRABALHO 15ª REGIÃO
 Nº 950

AVENIDA JÚLIO DE OLIVEIRA DORTA, ESQUINA COM RUA HORÁCIO DE MORAES DIAS

PORTO FERREIRA - SP

SITUAÇÃO SEM ESCALA

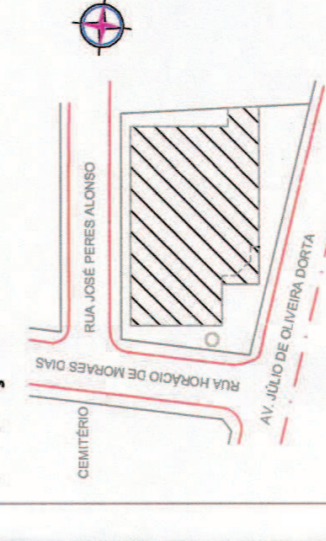

REGIÃO QUE A APROVAÇÃO DO PROJETO NÃO PODE SER RECONHECIDA POR PARTE DA PREFEITURA DE DIREITO DE PROPRIEDADE DO TERRENO.

PROPRIETÁRIO
 TRIBUNAL REGIONAL DO TRABALHO DA 15ª REGIÃO
 SRA. ADRIANA MARTINHO AMARAL CORRETTI
 PRAÇA MUNICIPAL DE PORTO FERREIRA
 Nº 7.364.758-5

PROFESSOR DE ARQUITETURA
 CREA: 000009008
 A.R.T.: 022122008467009

PROFESSOR DE ARQUITETURA
 CREA: 000009008
 A.R.T.: 022122008467009

PROFESSOR DE ARQUITETURA
 CREA: 000009008
 A.R.T.: 022122008467009

ESCALA INDICADAS

Áreas em m²	
TERRENO	1.828,14
A CONSTRUIR:	
TÉRREO	980,95
INFERIOR	465,48
TOTAL	1.446,43
LIVRE	381,71
Taxa de ocupação:	53,68%
Coefficiente de aproveitamento:	0,79

PREFEITURA MUNICIPAL DE PORTO FERREIRA

APROVADO

Fica nesta data através do Protocolo nº 1912 / 2017
 Concedido o alvará de construção para a obra de construção de uma
 edificação de 03 (três) pavimentos e 01 (um) térreo no endereço
 do profissional de arquitetura nº 000009008 de Zilda
 Siqueira de Almeida, inscrita no Conselho Regional de Arquitetura e Urbanismo (CRA) nº 000009008

Eng. CIVIL CRIZA IV 0000200300