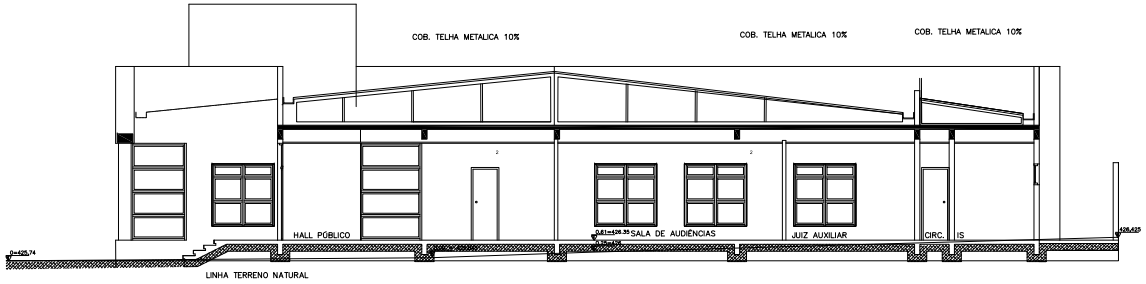

CORTE A
ESCALA 1:75

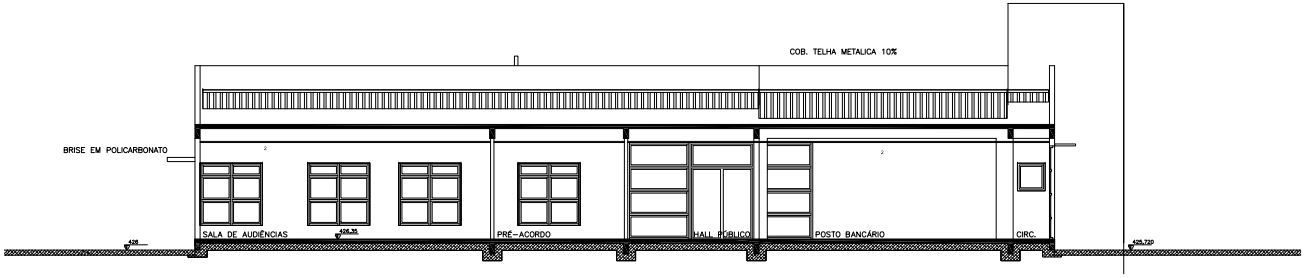

CORTE B
ESCALA 1:75

LEGENDA DE ACABAMENTOS

PISOS	LOCAL
1 Piso cerâmico 40x40 cm Linha Hercules VM Esmaltec, Cecrisa ou equivalente	Salas / Secretaria / Circulação / Hall / BVs / Copa / Arquivo
2 Piso em PAVER	Estacionamento
3 Piso concreto desempenado acabado antiderrapante	Calçadas
4 Piso petrabrasema	Faixas elevadas específicas calçadas externas

PAREDE	
1 Pintura acrílica cl, S-1164 SUVINIL ou equivalente	Salas / Secretaria / Circulação / Hall / Arquivo
2 Cerâmica 20X20cm, cor branco cl, Cecrisa ou equivalente	BVs / Copa

TETO	
1 Pintura látex cor branco gelo sobre emboço e reboco em tão fino, S-1164 SUVINIL ou equiv.	BVs / Copa
2 Forro gesso acartonado modular 625x625 mm	Salas / Secretaria / Circulação / Hall / Arquivo

LEGENDA DE ACABAMENTOS EXTERNOS

TIPO	COR	LOCAL
1 Revestimento tipo GRANITO	CORONA TIPO GRANITO MARFIM ou equivalente	Paredes fachada
2 Revestimento tipo GRANITO	CORONA TIPO GRANITO PRETO ou equivalente	Paredes fachada

OBSERVAÇÕES
1 - Cotas prevalecem sobre a escala.

TABELA ESQUADRIAS

Código	Largura	Altura	Peitoril	Tipo - Material	Quantidade	Local
P060x210	60	210	-	Abrir Externa - Alumínio / Veneziana	02	Externas, Vara e Arquivo
P070x210	70	210	-	Abrir - Madeira	07	BVs / Atendimento
P080x210	80	210	-	Abrir - Madeira	05	Aux. Juiz / Aux. Juiz / Juiz / Juiz / Juiz
P090x210	90	210	-	Abrir - Madeira - Acordeão	02	SJPre Acordo (2) / Audiência (6) / JuiAf (2)
P100x210	100	210	-	Abrir - Madeira	01	IS / PNE
P120x210	120	210	-	Abrir - Linea Bottex - Vidro Temp. 10mm incolor	01	Atendimento
P210x210	210	210	-	Abrir - Duas Folhas - Vidro Temp. 10mm incolor	01	Hall Público
JA60x60	60	60	150	Maxim-Ar - Alumínio - Vidro Liso 6mm	04	BVs
JA80x80	80	80	140	Maxim-Ar - Alumínio - Vidro Liso 6mm	21	Salas / Secret. / Circ. / Copa / Arq.
JA180x280	180	280	-	Fixo - Alumínio - Vidro Liso 6mm	02	Posto Bancário
JA180x160	180	160	40	Maxim-Ar - Alumínio - Vidro Liso 6mm	17	Salas / Secretaria
JA180x280	180	280	-	Fixo - Linea Bottex - Kalos - Vidro Liso 6mm	02	Hall Público
JA240x210	240	210	-	Fixo - Linea Bottex - Kalos, 1/2, Temp. 10mm incolor	01	Atendimento

ESTATÍSTICA DE ÁREAS:

TERRENO: Matrícula 11.988 Área Registro Imóveis 2530,36m²
Área Efetiva Topográfico 2194,23m²
À CONSTRUIR 507,11m²

*ÁREA PERMEÁVEL 672.10 m² 30,6%
*TAXA DE OCUPAÇÃO 23,43 %
*COEFICIENTE DE APROVEITAMENTO 0,23
(*refe ao terreno efetivo)

Calçada Interna: 222,38m²
Estacionamento Interno: 727,88m²

REV.	DATA	CORTEJOD	EMITIDO P/	VERIFICADO P/	APROVADO P/

LEGENDA DE PAREDES

	Gesso duplo acústico à instalar
	Gesso verde à instalar
	Gesso simples à instalar
	Alvenaria à construir

APROVAÇÃO PMC

OBRA: Vara do Trabalho de Bandeirantes Pr

PROPRIETÁRIO: TRIBUNAL REGIONAL DO TRABALHO 9º Reglão TRTPR

TÍTULO: Projeto de Arquitetura
Cortes cobertura

PRANCHA: EXEC LEGAL 03 05

RESP. TÉCNICA: AUTOR DO PROJETO RESPONSÁVEL TÉCNICO – ARQUITETURA
Arq. Antônio César Teofilo Gonçalin
CAU A31214-4

PROPRIETÁRIO: TRIBUNAL REGIONAL DO TRABALHO

RESPONSÁVEL TÉCNICO CONSTRUÇÃO

REFERÊNCIA DOCUMENTO | DESENHO/LIMETO | DATA | ESCALA: Indicada

ARQUIVO k:\03 – analise de obras\1 – pareceres tecnicos\trt 9 pr\11 – vt de bandeirantes\1 – docs enviados pelo trt – 22-07-2015\inciso II – projetos e aprovação pela prefeitura\anexo_22_bandeirantes_legal_10abr115.dwg,LAYOUT prancha 0304

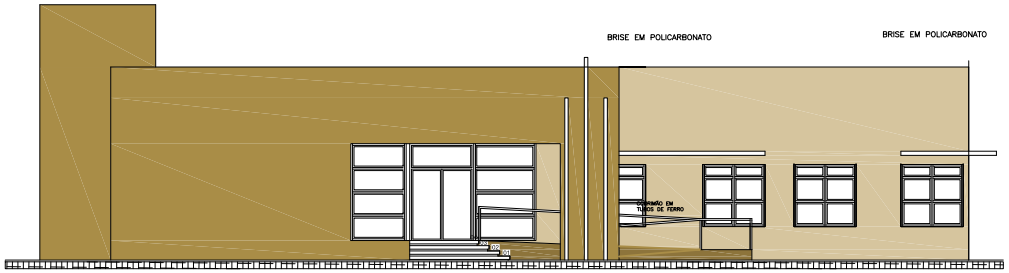

ELEVAÇÃO 01
ESCALA 1:75

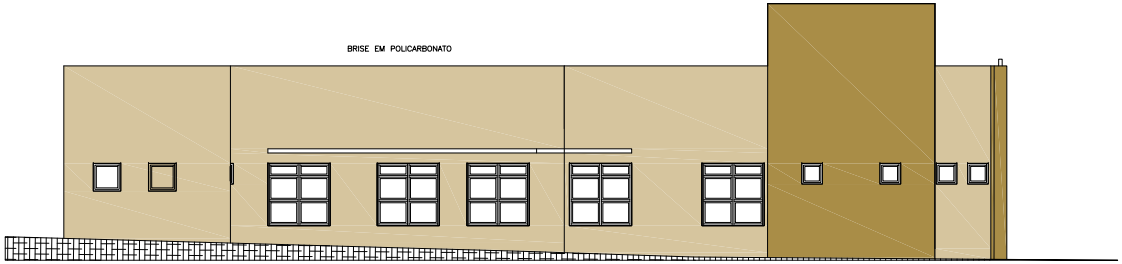

ELEVAÇÃO 02
ESCALA 1:75

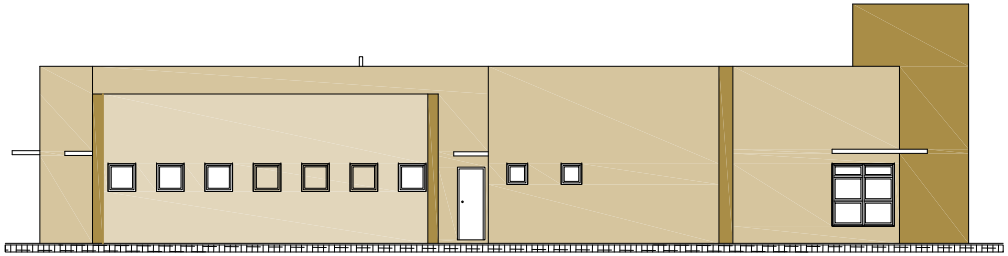

ELEVAÇÃO 03
ESCALA 1:75

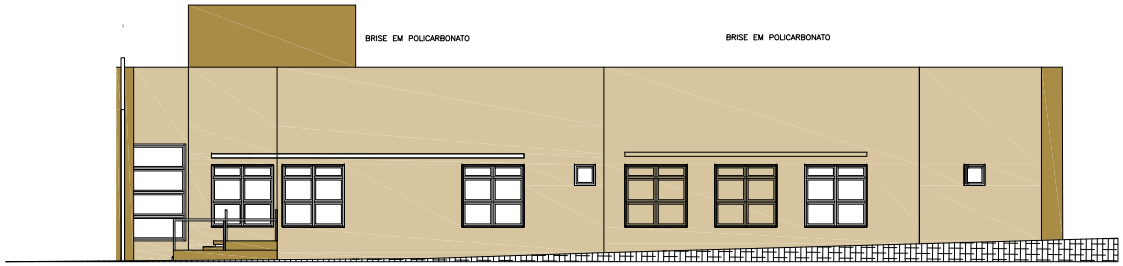

ELEVAÇÃO 04
ESCALA 1:75

LEGENDA DE ACABAMENTOS

PISOS	LOCAL
1 - Piso cerâmico 45x45 cm (alta tração) NR Eliane ou Cecrisa ou equivalente	Salas / Secretaria / Circulação / Hall / IPs / Copa / Anexo
2 - Piso em PVC/EL	Equipamento
3 - Piso concreto desenformado acabado antiderrapante	Calçadas /
4 - Piso pedra ardosia	Nas e escadas existentes e áreas externas

PAREDE	
1 - Fibrocimento ou Cerâmica, 7x30 ELIANE ou equivalente	Salas / Secretaria / Circulação / Hall / Anexo
2 - Cerâmica 20x20cm ou Cerâmica ou Eliane ou equivalente	IPs / Copa

TETO	
1 - Fibrocimento ou Cerâmica pelo sobre emboço e rebaixo em kdo Rst, 7x30 (50/Ind. ou equiv.	IPs / Copa
2 - Forro gesso modular modulo 625x625 mm	Salas / Secretaria / Circulação / Hall / Anexo

LEGENDA DE ACABAMENTOS EXTERNOS

TIPO	COR	LOCAL
1 - Revestimento tipo GRAVIATO	Com base na cor da fachada, ou a critério da obra ou da fiscalização	Paredes laterais
2 - Revestimento tipo GRAVIATO	Com base na cor da fachada, ou a critério da obra ou da fiscalização	Paredes laterais

OBSERVAÇÕES

** Cores provisórias sujeitas a escolha

TABELA ESQUADRIAS

Código	Largura	Altura	Peitoril	Tipo • Material	Quantidade	Local
PA90x210	90	210	-	Alçã Externa • Alumínio / Veneziana	02	Externas, Vara e Anexo
PA70x210	70	210	-	Alçã • Madeira	07	IPs / Atendimento
PM90x210	90	210	-	Alçã • Madeira	08	Vara, Corredor, Anexo, Sanitário, Copa, Almoxarifado, Sanitário
PM90x210	90	210	-	Alçã • Madeira • Acústica	02	Suíte Juízes (2) / Auditório (01) / JAR (01)
PB80x210	80	210	-	Alçã • Madeira	01	IP PNE
PV90x210	90	210	-	Alçã • Vidro Fixo • Alm Temp, 10mm Incolor	01	Atendimento
PV180x210	180	210	-	Alçã • Duas Folhas • Alm Temp, 10mm Incolor	01	Hall Pública
JM80x80	80	80	160	Madeira • Alumínio / Alm Lisa 8mm	02	IPs
JM80x80	80	80	160	Madeira • Alumínio / Alm Lisa 8mm	01	Salas Secretaria / IPs / Copa / Arq.
JA160x200	160	200	-	Fixa • Alumínio / Vidro Lisa 8mm	02	Pátio Barcelo
JA160x160	160	160	40	Maxim-Ar • Alumínio / Vidro Lisa 8mm	01	Salas / Secretaria
JA160x200	160	200	-	Fixa • 1 Folha • Alum. / Vidro Lisa 8mm	02	Hall Pública
JA240x210	240	210	-	Fixa • 2 Folhas • Alum. / 1 Temp., 10mm Incolor	01	Atendimento

ESTATÍSTICA DE ÁREAS:

TERRENO: Matrícula 11.988 Área Registro Imóveis 2530,36m²
Área Efetiva Topográfico 2194,23m²
À CONSTRUIR 507,11m²

*ÁREA PERMEÁVEL 672.10 m² 30,6%
*TAXA DE OCUPAÇÃO 23,43 %
*COEFICIENTE DE APROVEITAMENTO 0,23
(*refe ao terreno efetivo)

REV.	DATA	CONTEÚDO	EMITIDO P/	VERIFICADO P/	APROVADO P/

LEGENDA DE PAREDES

	Gesso duple acústico à instalar
	Gesso verde à instalar
	Gesso simples à instalar
	Alvenaria à construir

APROVAÇÃO PMC

OBRA Vara do Trabalho de Bandeirantes Pr

PROPRIETÁRIO TRIBUNAL REGIONAL DO TRABALHO 9º Região TRTPR

TÍTULO Projeto de Arquitetura
Elevaçoes 1 2 3 4

PRANCHA EXEC LEGAL 05 05

RESP. TECNICA

AUTOR DO PROJETO RESPONSÁVEL TÉCNICO – ARQUITETURA	PROPRIETÁRIO	RESPONSÁVEL TÉCNICO CONSTRUÇÃO
Arq. Antônio César Teofilo Gondim CAU A 23-2 PR	TRIBUNAL REGIONAL DO TRABALHO	

REFERÊNCIA	DOCUMENTO	DESENVOLVIMENTO	DATA	ESCALA
				Indicada

ARQUIVO k:\03 – analise de obras\1 – pareceres técnicos\trt 9 pr\11 – vt de bandeirantes\1 – docs enviados pelo trt – 22-07-2015\inciso II – projetos e aprovação pela prefeitura\anexo_22_bandeirantes_legal_10abr115.dwg.LAYOUT elevações 05-05

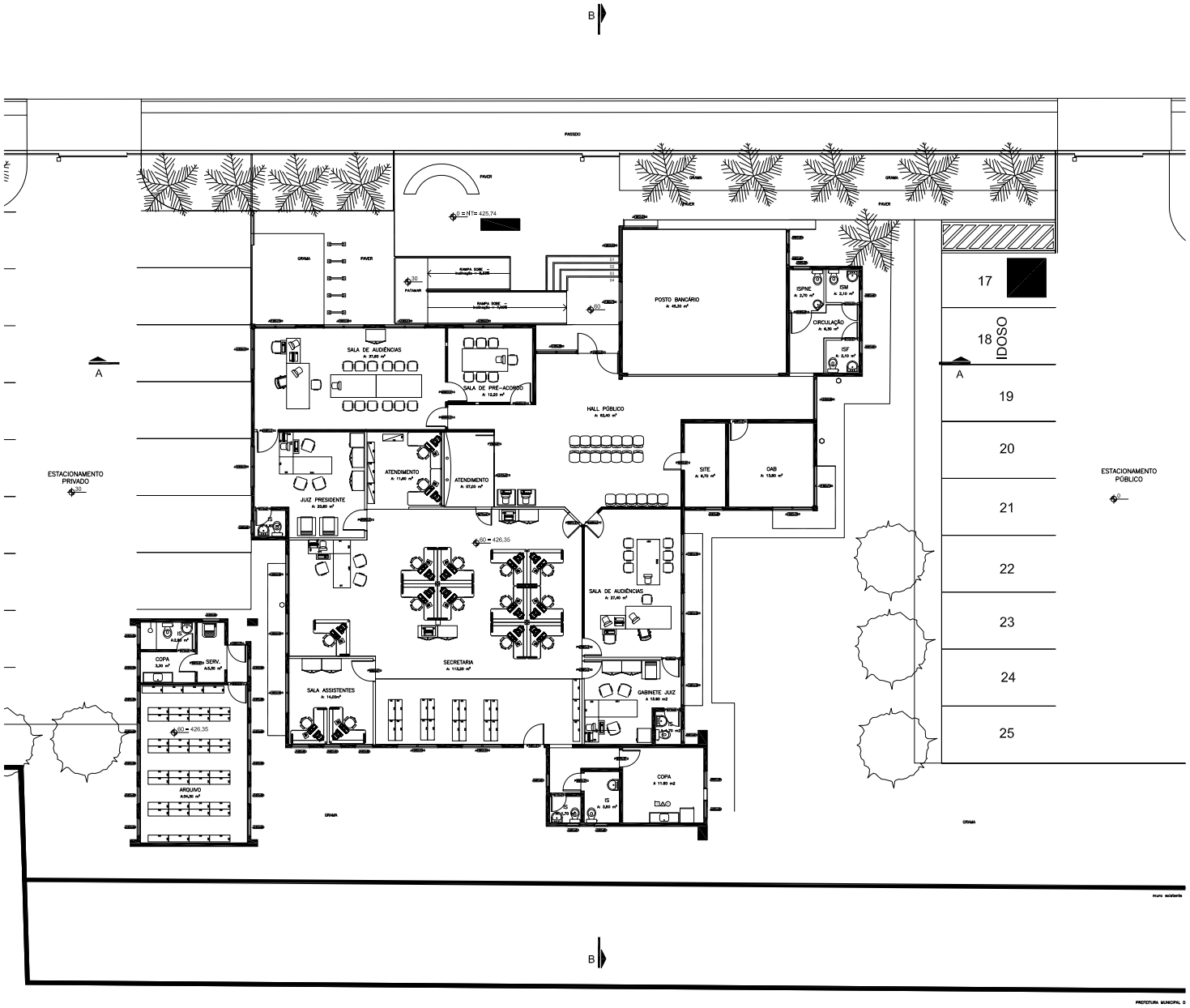

PLANTA - ALVENARIAS E DIVISÓRIAS

ESCALA 1:75

LEGENDA DE ACABAMENTOS

PISOS	LOCAL
1 Piso cerâmico 45x45 cm Linha Hercules (Art Ceme ref, Cerâmica ou equivalente	Salas / Secretaria / Circulação / Hall / IDs / Copa / Arquivo
2 Piso em PAVER	Estacionamento
3 Piso cerâmico desempenado acabado antiderrapante	Calçadas /
4 Piso pedra basalto	Hall e escadas específicas saídas externas

PAREDE	
1 Pintura acrílica ref, Suvinil ou equivalente	Salas / Secretaria / Circulação / Hall / Arquivo
2 Cerâmica 20x20cm, cor branco ref, Cerâmica ou equivalente	IDs / Copa

TETO	
1 Pintura látex cor branco pelo sistema embaço e rebaixo em lâm Pref, Ref 3M ou equiv.	IDs / Copa
2 Forro gesso modulado módulo 625x625 mm	Salas / Secretaria / Circulação / Hall / Arquivo

LEGENDA DE ACABAMENTOS EXTERNOS

TIPO	COR	LOCAL
1 Revestimento tipo GRANITO	COR SIMILAR AO GRANITO ROSA, REF 2 SIMILAR AO GRANITO COR	Paredes fachada
2 Revestimento tipo GRANITO	COR SIMILAR AO GRANITO PRETO, REF 2 SIMILAR AO GRANITO COR	Paredes fachada

OBSERVAÇÕES

Fx Cotas prevalecem sobre a escala.

TABELA ESQUADRIAS

Código	Largura	Altura	Peitoril	Tipo - Material	Quantidade	Local
PAR060210	60	210	-	Abrir Externa - Alumínio / Veneziana	02	Estamas, Vara e Arquivo
PBT060210	70	210	-	Abrir - Madeira	07	IDs / Atendimento
PMD060210	60	210	-	Abrir - Madeira	08	Juiz / Juiz Presidente / Juiz / Juiz Presidente
PMA060210	60	210	-	Abrir - Madeira - Acordeão	09	Sala Acordo (2) / Audiência (4) / Sala (3)
PRE060210	60	210	-	Abrir - Madeira	01	IS PNE
PGR060210	60	210	-	Abrir - Grade Retráctil - Vidro Temp. 10mm Incolor	01	Atendimento
PVI180210	180	210	-	Abrir - Guia Retráctil - Vidro Temp. 10mm Incolor	01	Hall Público
JAN0606	60	60	100	Maxim Ar - Alumínio - Vidro Liso 6mm	09	IDs
JAB0606	60	60	140	Maxim Ar - Alumínio - Vidro Liso 6mm	21	Salas / Secret. / Circ. / Copa / Arq.
JA1820200	180	200	-	Fixo - Alumínio - Vidro Liso 6mm	02	Posto Bancário
JA1806100	180	100	40	Maxim Ar - Alumínio - Vidro Liso 6mm	17	Salas / Secretaria
JA1806200	180	200	-	Fixo - Fixo - Alum. - Vidro Liso 6mm	02	Hall Público
JAD060210	240	210	-	Fixo - 3 Folhas - Alum. / V. Temp. 10mm Incolor	01	Atendimento

ESTATÍSTICA DE ÁREAS:

TERRENO: Matrícula 11.988 Área Registro Imóveis 2530,36m²
Área Efetiva Topográfico 2194,23m²

À CONSTRUIR 507,11m²

*ÁREA PERMEÁVEL 672,10 m² 30,6%
*TAXA DE OCUPAÇÃO 23,43 %
*COEFICIENTE DE APROVEITAMENTO 0,23
(*refe ao terreno efetivo)

Calçada Interna: 222,38m²
Estacionamento Interno: 727,88m²
(Medida Desenho: 2476,034

REV.	DATA	CONTEÚDO	EMITIDO P/	VERIFICADO P/	APROVADO P/

LEGENDA DE PAREDES

	Gesso duplo acústico à instalar
	Gesso verde à instalar
	Gesso simples à instalar
	Alvenaria à construir

APROVAÇÃO PMC

OBRA Vara do Trabalho de Bandeirantes PR

PROPRIETÁRIO TRIBUNAL REGIONAL DO TRABALHO 9º Região

TRTPR

TÍTULO Projeto de Arquitetura
Planta alvenaria e divisórias

PRANCHA EXEC LEGAL 02 05

RESP. TÉCNICA

AUTOR DO PROJETO RESPONSÁVEL TÉCNICO – ARQUITETURA	PROPRIETÁRIO	RESPONSÁVEL TÉCNICO CONSTRUÇÃO
Arq. Antônio César Teofilo Gonçalves CAU A31121-4	TRIBUNAL REGIONAL DO TRABALHO	

REFERÊNCIA DOCUMENTO	DESENHO/ARQUIVO	DATA	ESCALA
			Indicada

ARQUIVO k:\03 – analise de obras\1 – pareceres tecnicos\trt 9 pr\11 – vt de bandeirantes\1 – docs enviados pelo trt – 22-07-2015\inciso II – projetos e aprovação pela prefeitura\anexo_22_bandeirantes_legal_10abr115.dwg,LAYOUT prancha 0204

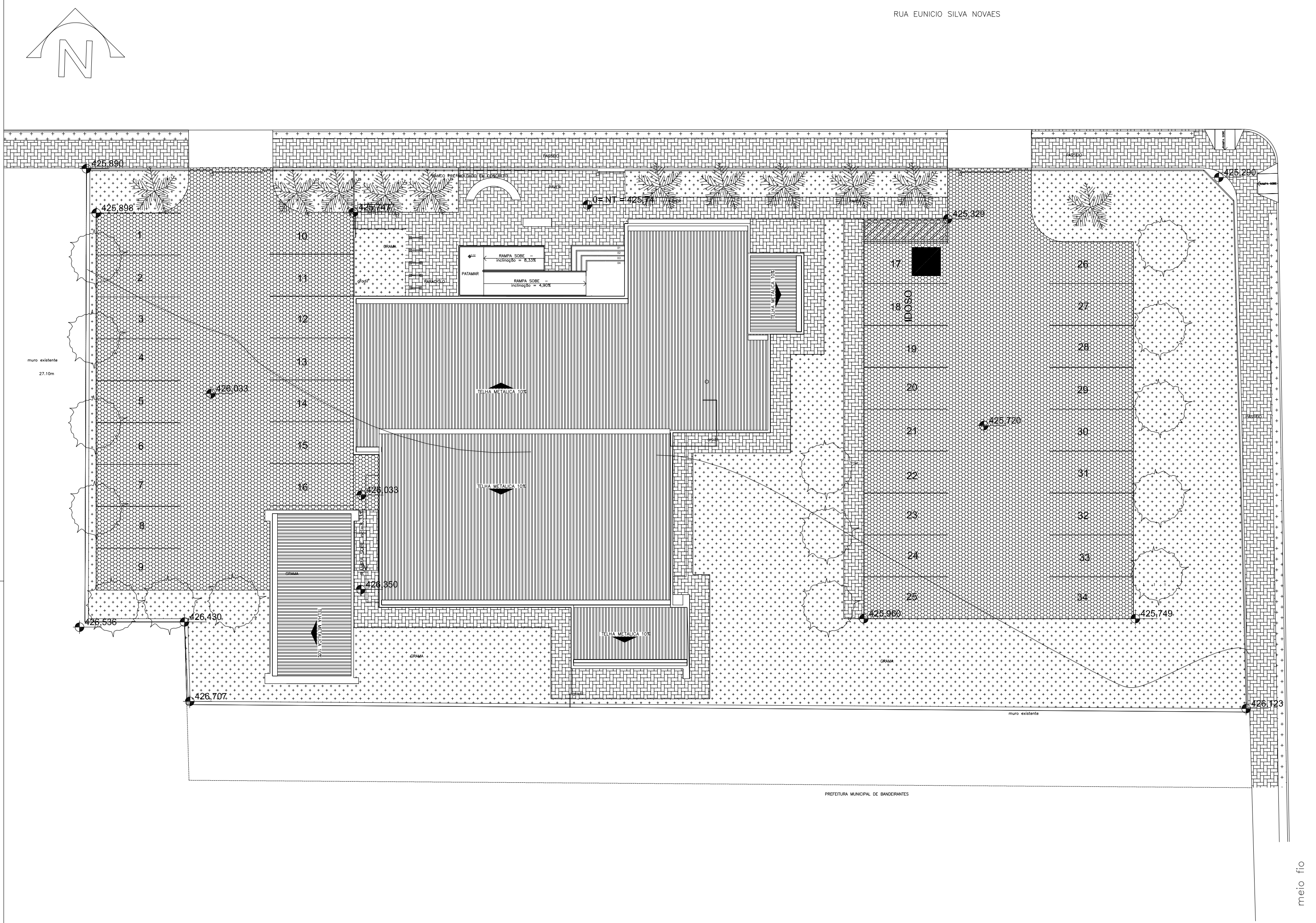

IMPLANTAÇÃO - PLANTA DE COBERTURA
ESCALA 1:125

LEGENDA DE ACABAMENTOS	
PISOS	**LOCAL**
1 Piso cerâmico 40x40 cm Linha Hercules WH Extra ref. Cecrisa ou equivalente	Salas / Secretaria / Circulação / Hall / IS's / Copa / Arquivo
2 Piso em PAVER	Estacionamento
3 Piso concreto desenpenado acabado antiderrapante	Calçadas /
4 Piso pedra Iracema	hall e escadas espelhos soleiras externas
PAREDE	
1 Pintura acrílica ref. F-164 SUVINIL ou equivalente	Salas / Secretaria / Circulação / Hall / Arquivo
2 Cerâmica 20X20cm, cor branco ref. Cecrisa ou equivalente	IS's / Copa
TETO	
1 Pintura látex cor branco gelo sobre emboço e reboco em laje Ref. F-164 SUVINIL ou equiv.	IS's / Copa
2 Forro gesso modular- módulo 625x625 mm	Salas / Secretaria / Circulação / Hall / Arquivo

LEGENDA DE ACABAMENTOS EXTERNOS

TIPO	COR	LOCAL
1 Revestimento tipo GRAFIATO	COR SWB 1148 SILKEN WEB. REF.: SHERWIN WILLIAMS OU EQUIV.	Paredes fachada
2 Revestimento tipo GRAFIATO	COR SWB 1151 DORIC WHITE. REF.: SHERWIN WILLIAMS OU EQUIV.	Paredes fachada

OBSERVAÇÕES

1 - Cotas prevalecem sobre a escala.

TABELA ESQUADRIAS

Código	Largura	Altura	Peitoril	Tipo - Material	Quantidade	Local
PA90x210	90	210	-	Abrir Externa - Alumínio / Venezlana	02	Externas, Vara e Arquivo
PM70x210	70	210	-	Abrir - Madeira	07	IS's / Atendimento
PM90x210	90	210	-	Abrir - Madeira	08	Sala(1) / GAB(1) / IS's(1) / Secret.(1) / Arq.(1) / Copa(2) / S.Aux. (1)
PMA90x210	90	210	-	Abrir - Madeira - Acústica	09	S.Pré Acordo (2) / Audiência (4) / Juiz (3)
PNE90x210	90	210	-	Abrir - Madeira	01	IS PNE
PV80x210	80	210	-	Abrir - Uma Folha - Vidro Temp. 10mm incolor	01	Atendimento
PV180x210	180	210	-	Abrir - Duas Folhas - Vidro Temp. 10mm incolor	01	Hall Público
JA60x60	60	60	160	Máximo Ar - Alumínio/ Vidro Liso 6mm	09	IS's
JA80x80	80	80	140	Máximo Ar - Alumínio/ Vidro Liso 6mm	21	Salas / Secret. / Circ. / Copa / Arq.
JA160x280	160	280	-	Fixo - Alumínio / Vidro Liso 6mm	02	Posto Bancário
JA180x180	180	180	40	Máximo Ar - Alumínio / Vidro Liso 6mm	17	Salas / Secretaria
JA180x280	180	280	-	Fixo - 1 Folha - Alum. / Vidro Liso 6mm	02	Hall Público
JA240x210	240	210	-	Fixo - 3 Folhas - Alum. / V. Temp. 10mm incolor	01	Atendimento

ESTATÍSTICA DE ÁREAS:

TERRENO: Matrícula 11.988 Área Registro Imóveis 2530,36m²
Área Efetiva Topográfico 2194,23m²
À CONSTRUIR 507,11m²

*ÁREA PERMEÁVEL 672,10 m² 30,6%
*TAXA DE OCUPAÇÃO 23,43 %
*COEFICIENTE DE APROVEITAMENTO 0,23
(*refe ao terreno efetivo)

REV.	DATA	CONTEÚDO	EMITIDO P/	VERIFICADO P/	APROVADO P/

LEGENDA DE PAREDES

	Gesso duplo acústico à instalar
	Gesso verde à instalar
	Gesso simples à instalar
	Alvenaria à construir

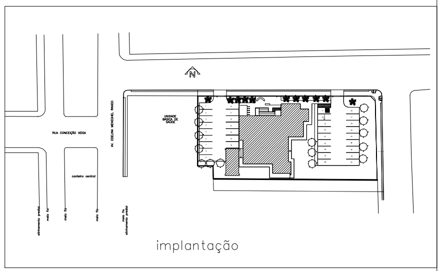

SITUAÇÃO
ESCALA 1:1000

OBRA	Vara do Trabalho de Bandeirantes PR			
PROPRIETÁRIO	TRIBUNAL REGIONAL DO TRABALHO 9º Região			TRTPR
TITULO	Projeto de Arquitetura Implantação - Situação - Estatistica - Planta de Cobertura			PRANCHA EXEC LEGAL 01 05
RESP. TECNICA	AUTOR DO PROJETO RESPONSÁVEL TÉCNICO - ARQUITETURA Arq. Antônio César Teófilo Gondim CAU A 4121 -1 Pr	PROPRIETARIO TRIBUNAL REGIONAL DO TRABALHO	RESPONSÁVEL TÉCNICO CONSTRUÇÃO	
	REFERÊNCIA DOCUMENTO	DESENVOLVIMETO	DATA	ESCALA 1:200

ARQUIVO k:\03 - analise de obras\1 - pareceres técnicos\trt 9 pr\11 - vt de bandeirantes\1 - docs enviados pelo trt - 22-07-2015\inciso ii - projetos e aprovação pela prefeitura\anexo_22_bandeirantes_legal_10abril15.dwg.LAYOUT prancha 0104