

1
PLANTA BAIXA
ESC. 1/75

- PISO**
- ☐ PISO CERÂMICO DEQUIV. COLORE NIVEL PLUS TRAV. ELIZABETH OU SIMILAR
 - ☐ PISO GRANILITE CINZA
 - ☐ PISO ONIENADO
- PAREDE**
- △ INVESTIMENTO (CHAPISCO) - EMBOCOO ACABAMENTO PINTURA LATEX ACRILICO COR BRANCO GELO
 - △ INVESTIMENTO (CHAPISCO) - EMBOCOO ACABAMENTO PINTURA LATEX ACRILICO COR VERDE EMVA-DOCE
 - △ INVESTIMENTO (CHAPISCO) - EMBOCOO ACABAMENTO PINTURA ACRILICA COR BRANCO GELO
 - △ INVESTIMENTO (CHAPISCO) - EMBOCOO ACABAMENTO AZELENOS 10X10 BRANCOS
- FORRO**
- REVESTIMENTO (CHAPISCO) - EMBOCOO ACABAMENTO PINTURA LATEX ACRILICO PEGOSO COR BRANCO NEVE
 - FORRO EM GESSO ACABAMENTO PINTURA LATEX ACRILICO PEGOSO COR BRANCO NEVE
- RODAPÊ**
- ◁ RODAPÊ 75MM DO MESMO MATERIAL DO PISO
- REF. NÍVEL EDIFICAÇÃO**
- ⊕ -0.20
 - ↔ -0.55
- REF. NÍVEL C/STRAL**
- 1.00

LEGENDA:

NOTAS / ESPECIFICAÇÕES:

REVISÕES:

N.º	DESCRIÇÃO

TRIBUNAL REGIONAL DO TRABALHO - 16ª REGIÃO - SERVIÇO DE ENGENHARIA

VARA DO TRABALHO DE BARRA DO CORDA

PLANTA BAIXA

PROJETO EXECUTIVO

ARQ

07/129

PROJETO: VARA DO TRABALHO DE BARRA DO CORDA

PROJETADE: ARO, CARLOS A. LORENZINI

PROJETO EXECUTIVO: MARIA LUIZA CARVALHO

ARQUITETO: ARO, CARLOS A. LORENZINI

PROJETADE: MARIA LUIZA CARVALHO

PROJETO EXECUTIVO: MARIA LUIZA CARVALHO

DATA: 24/11/2013

PROJETO EXECUTIVO: 2013

FECHA: 2013

ESCALA: 1/75

REGISTRO DE PROJETO: CAU Nº 25.055-4

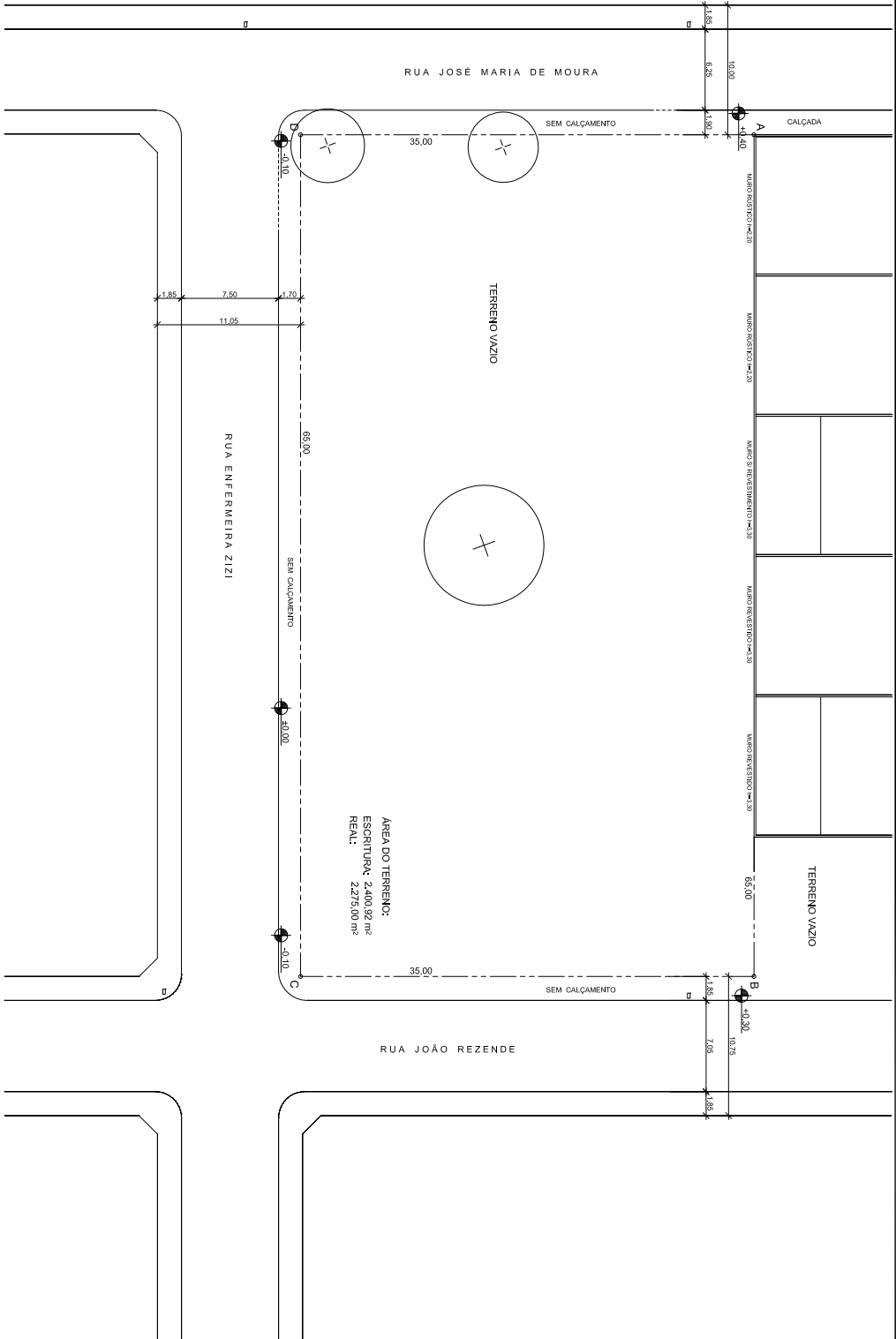

LEV. CADASTRAL
LEV. CADASTRAL
 ESC. 1:250

ÁREA DO TERRENO:
 ESCRITURA: 2.400,92 m²
 REAL: 2.275,00 m²

LEGENDA:

- DIVISA
- GUIA
- - - - - TRECHO SEM GUIA
- ▬ MURO
- ▬ EDIFICAÇÃO
- ⊕ ÁRVORE
- POSTE
- CURVA DE NÍVEL

NOTAS / ESPECIFICAÇÕES:

REVISÕES:

N.º	DESCRIÇÃO	DATA
1	REVISÃO GERAL	13/02/2013
2	ALTERAÇÃO DAS COTAS DO TERRENO JONAS DAS RUAS	06/09/2013

ÁREAS:

UTIL: 347,15m²

TOTAL: 438,57m²



TRIBUNAL REGIONAL DO TRABALHO - 16ª REGIÃO - SERVIÇO DE ENGENHARIA

VARA DO TRABALHO DE BARRA DO CORUA

ASSINTE:

LEVANTAMENTO CADASTRAL

PROJETO DE DEDICATÓRIA

ARQ

DATA: JUN/2013

ESCALA: 1:250

01/29

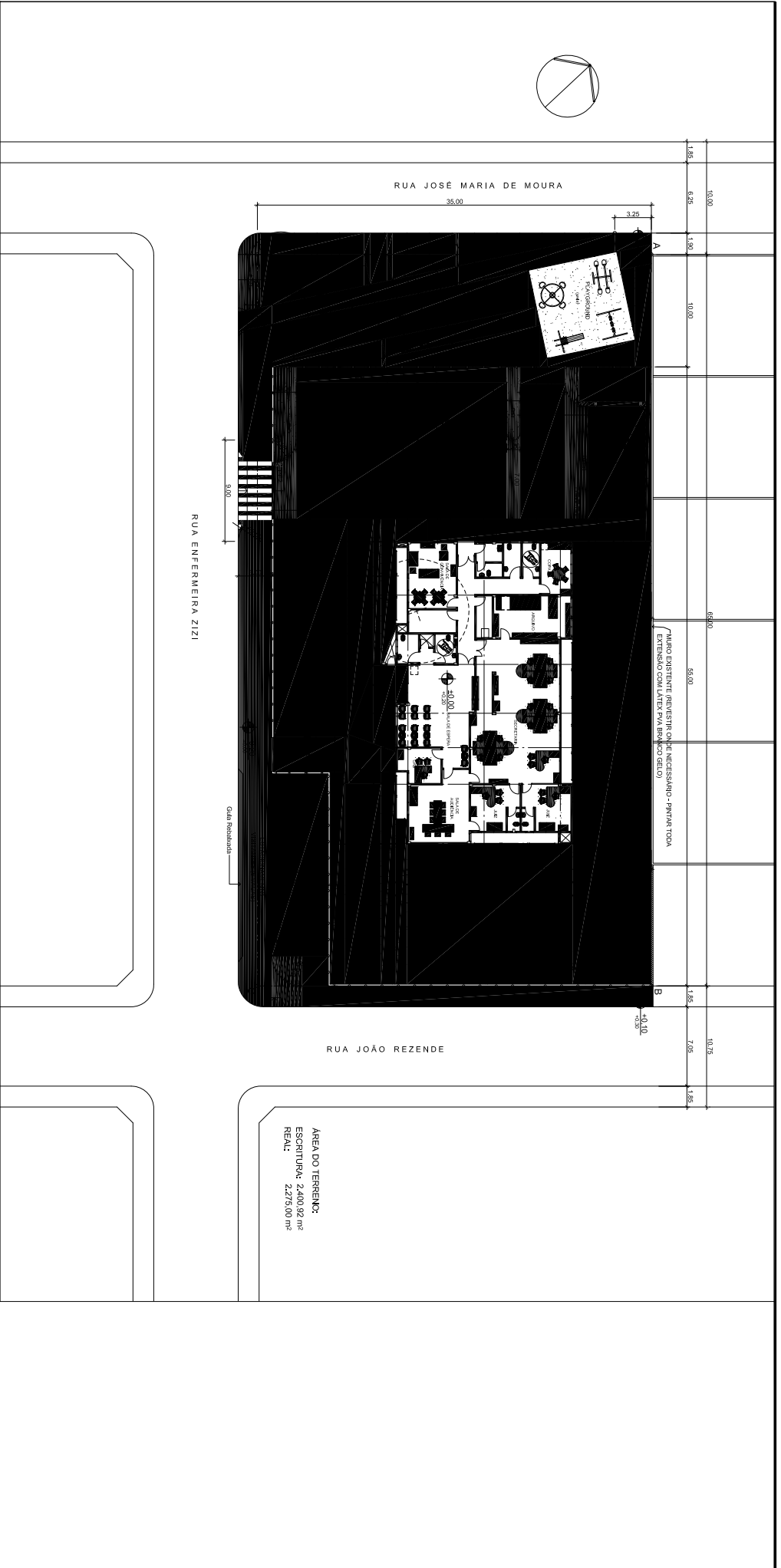

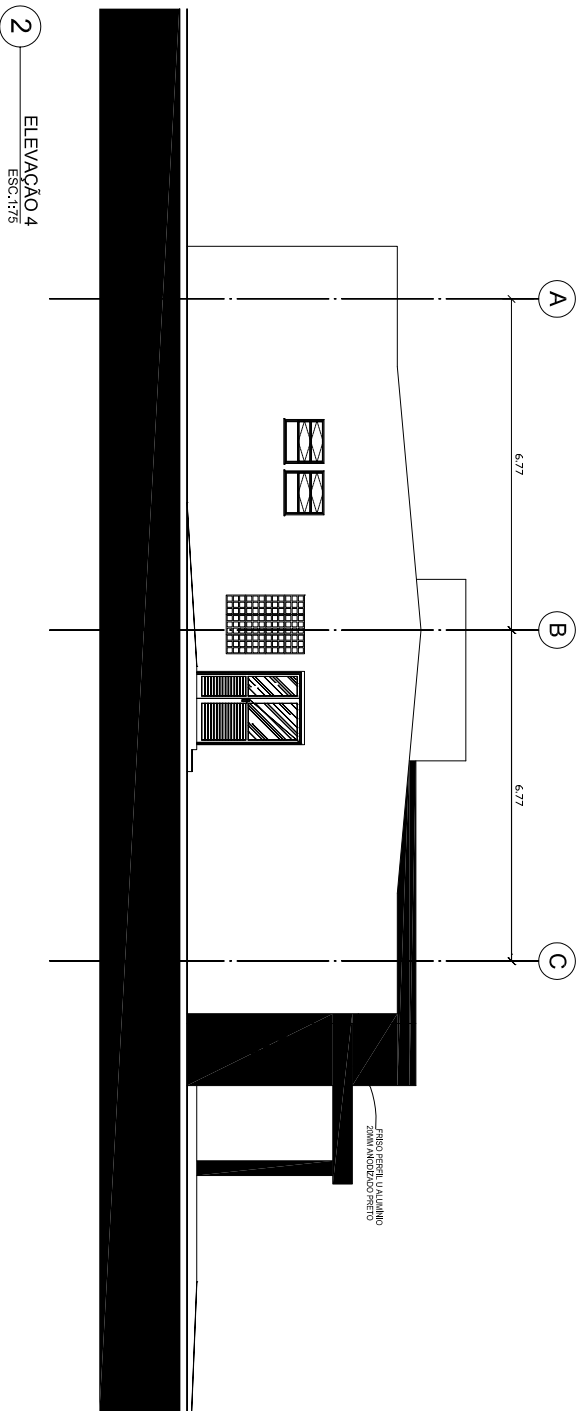
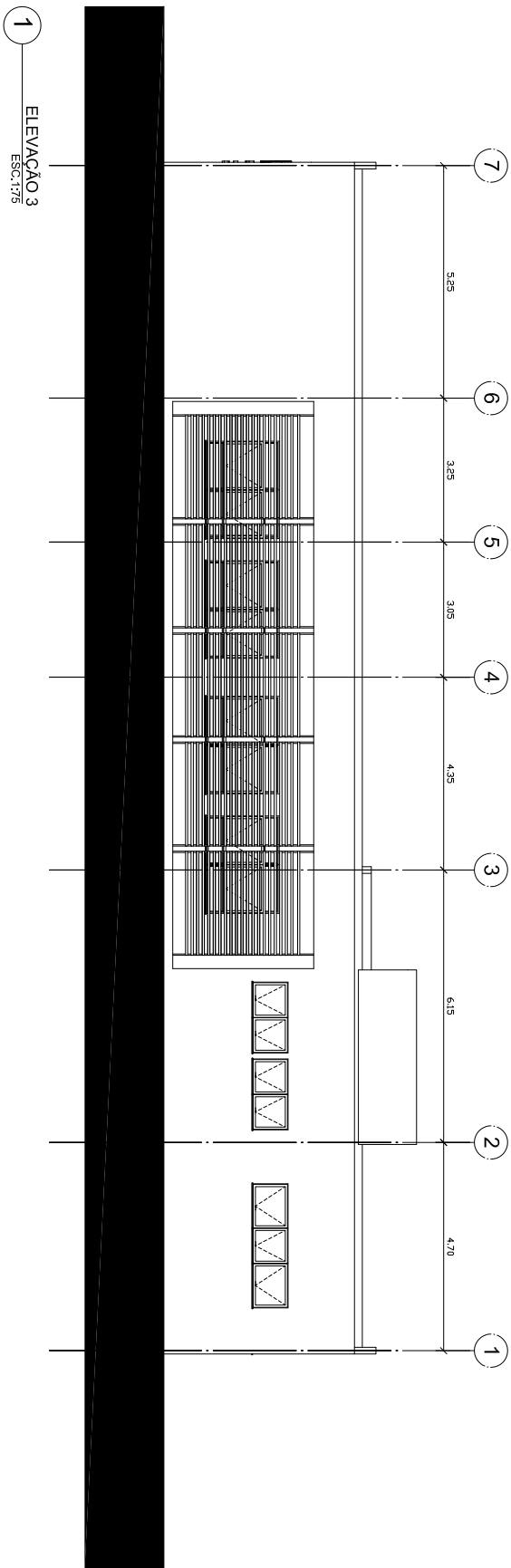

LEGENDA:

NOTAS / ESPECIFICAÇÕES:

REVISÕES:

N.º	DESCRIÇÃO	DATA



ÁREA:
ÚTIL: 348,32m²
TOTAL: 439,57m²

TRIBUNAL REGIONAL DO TRABALHO - 16.ª REGIÃO - SERVIÇO DE ENGENHARIA
VARA DO TRABALHO DE BARRA DO CORDA

ASSINANTE: ELEVACÕES II

PROJETO EXECUTIVO
AUTOR: ARO CARLOS A. LORENZINI
RESUMO DO CADASTRO: CAU Nº 25.855-4
PROF: MARIA LUISA CARVALHO

TÍTULO: ARQ

N.º DE FOLHAS: 13/29

DATA: JAN/2013
ESCALA: 1/75

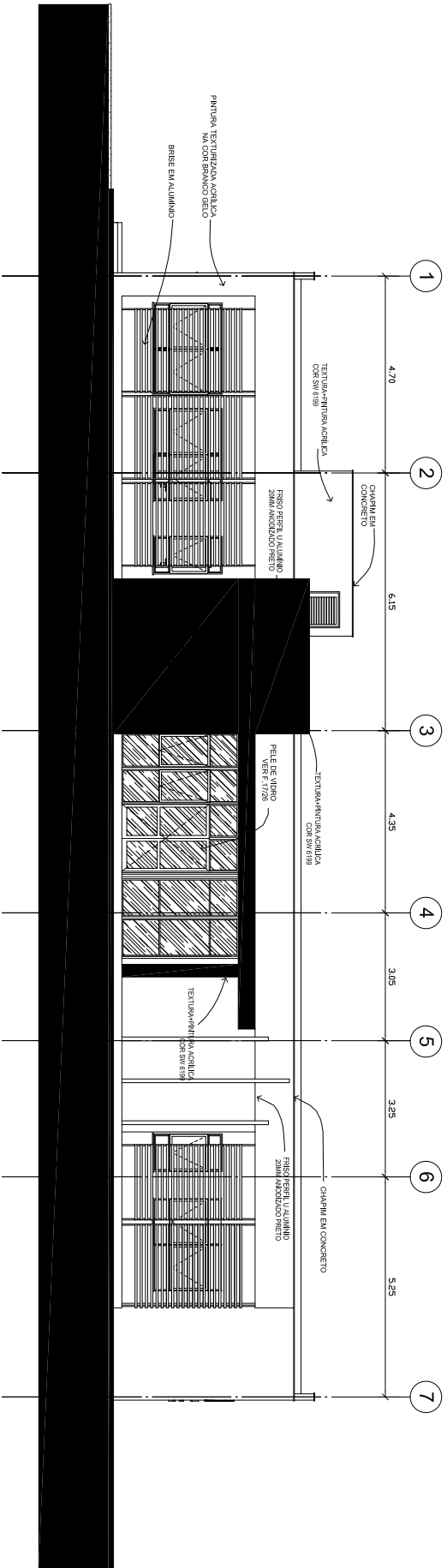

1 ELEVACÃO 1
ESC:1/75

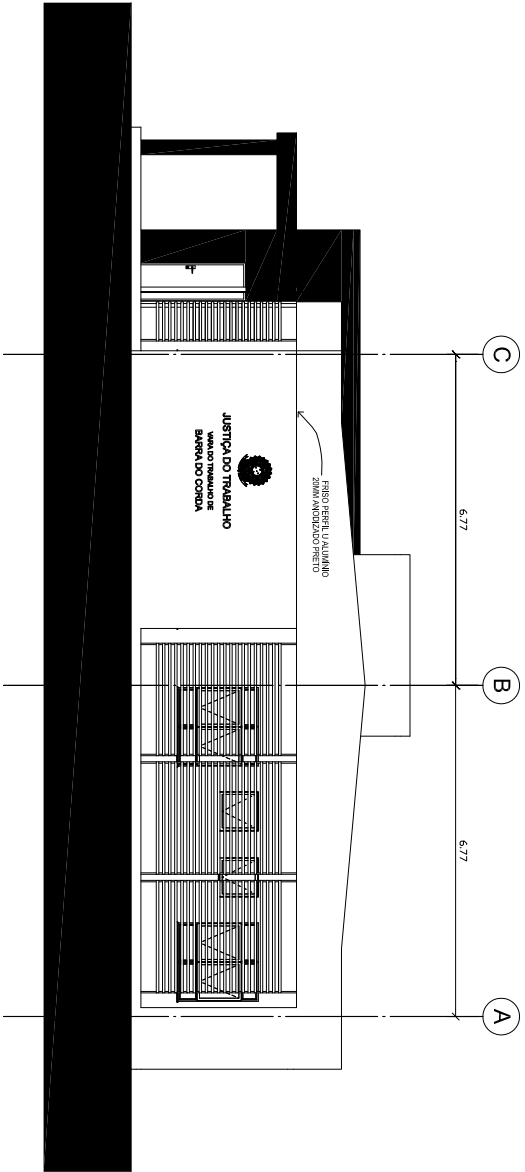

2 ELEVACÃO 2
ESC:1/75

LEGENDA:

NOTAS / ESPECIFICAÇÕES:

REVISÕES:

N.º: DESCRIÇÃO

DATA:



ÁREAS:
UTIL: 348,32m²
TOTAL: 439,57m²

TRIBUNAL REGIONAL DO TRABALHO - 16ª REGIÃO - SERVIÇO DE ENGENHARIA
VARA DO TRABALHO DE BARRA DO CORDA

PROJETO EXECUTIVO

ASSINTE: ELEVACÕES I
ARQUITETO: ARO, CARLOS A. LORENZINI
PROJETO EXECUTIVO
DATA: JAN/2013

N.º DE FOLHAS

12/29

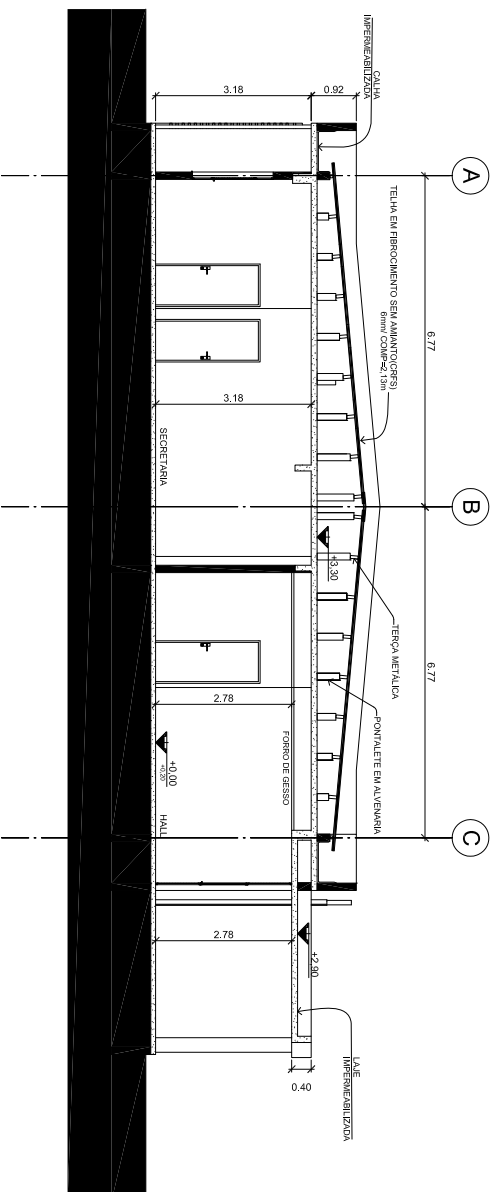

1 CORTE CC
ESC: 1/75

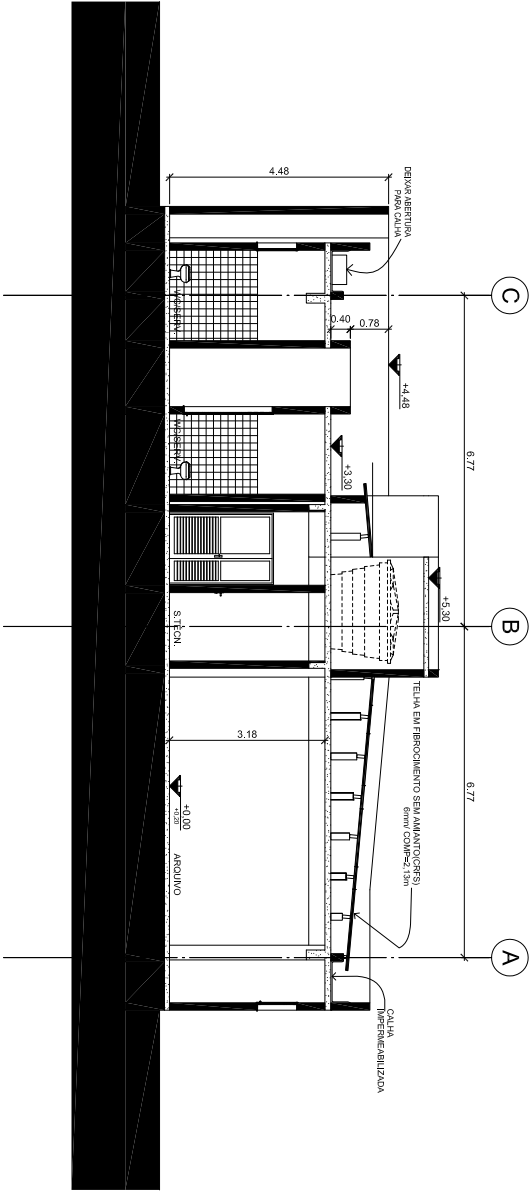

2 CORTE DD
ESC: 1/75

LEGENDA:

NOTAS / ESPECIFICAÇÕES:

REVISÕES:

N.º	DESCRIÇÃO	DATA



ÁREAS:
 ÚTIL: 348,32m²
 TOTAL: 438,57m²

TRIBUNAL REGIONAL DO TRABALHO - 16.ª REGIÃO - SERVIÇO DE ENGENHARIA

PROJETO: VARA DO TRABALHO DE BARRA DO CORDA

ASSINANTE: **ARQ**

PROJETO EXECUTIVO
 DATA: JAN/2013
 ESCALA: 1/75

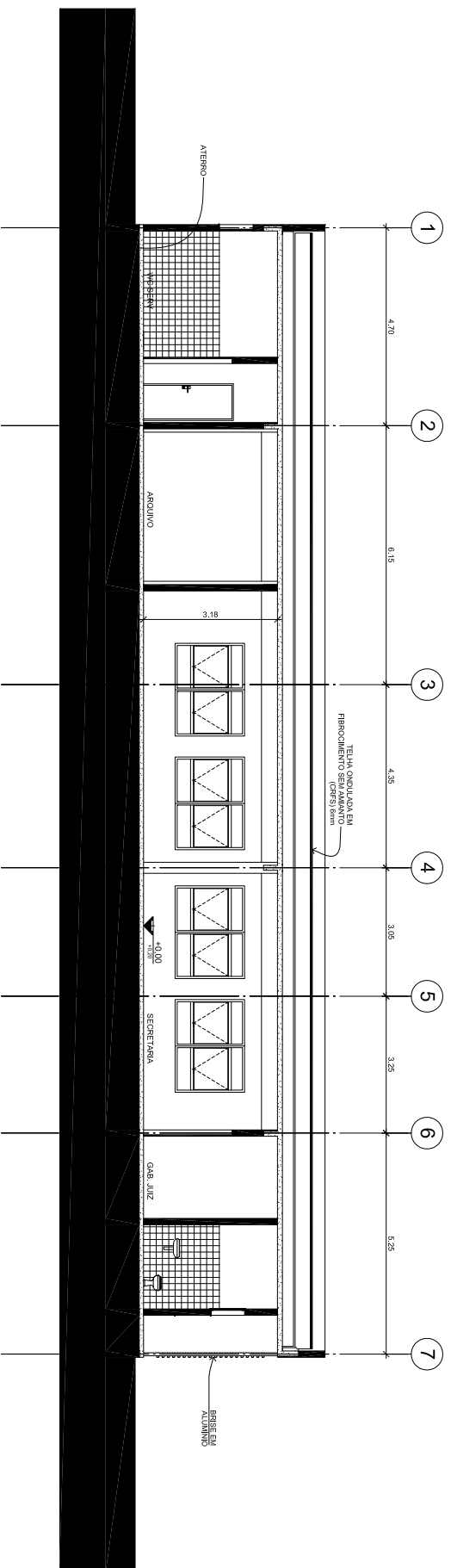

1 — CORTE AA
ESC. 1/75

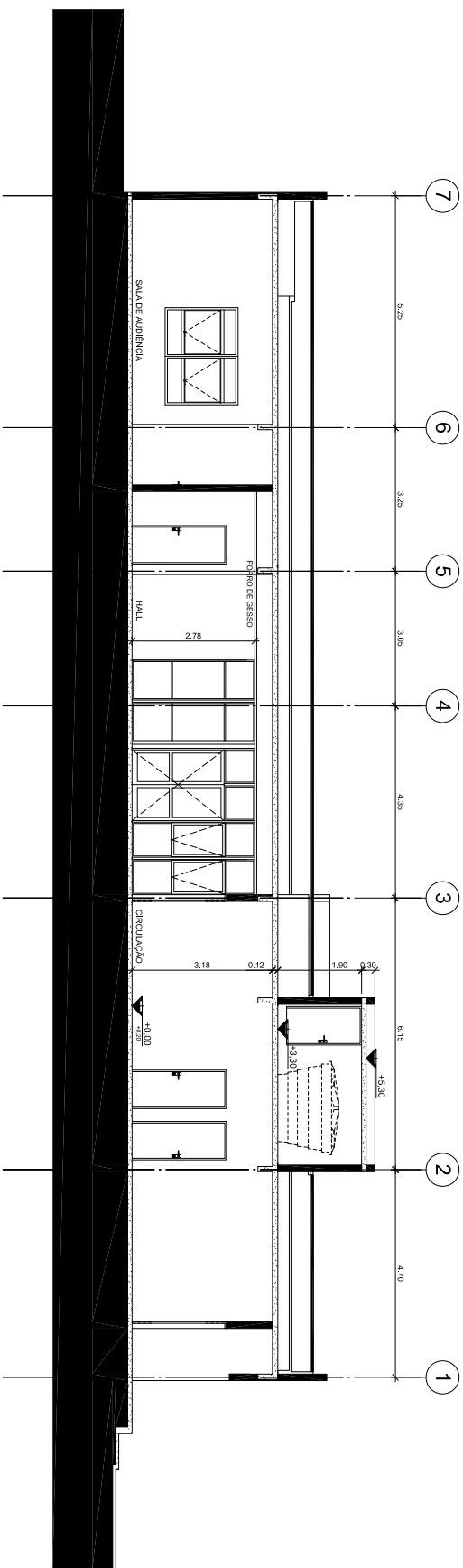

2 — CORTE BB
ESC. 1/75

LEGENDA:

NOTAS / ESPECIFICAÇÕES:

REVISÕES:

N.º DESCRIÇÃO

DATA



ÁREAS:
UTIL: 348,32m²
TOTAL: 438,28m²

PROJETO REGIONAL DO TRABALHO - 16.ª REGIÃO - SERVIÇO DE ENGENHARIA
VARA DO TRABALHO DE BARRA DO CORDA

PROJETO EXECUTIVO

ASSINTE:
CORTE I
PROJ: ARO, CARLOS A. LORENZENI
REGISTRO OAB/RS: CAU/Nº 25395-4

ARQ
PROJ: JAN2013
ESCALA: 1/75

10/29

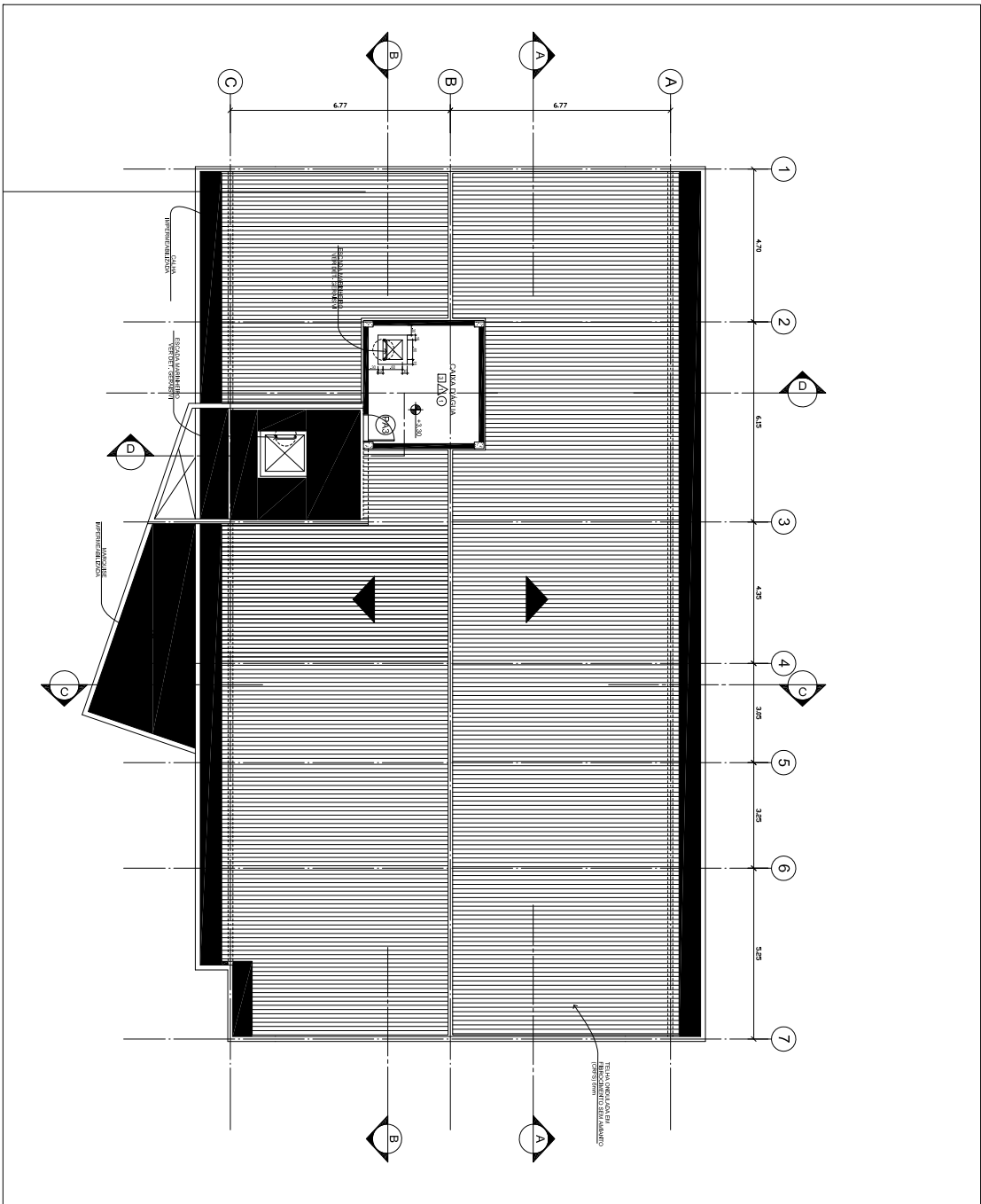

1 PLANTA DE COBERTURA
ESC. 1:100

LEGENDA:

NOTAS / ESPECIFICAÇÕES:

REVISÕES:

N.º	DESCRIÇÃO	DATA
1	REVISÃO GERAL	13/02/2013

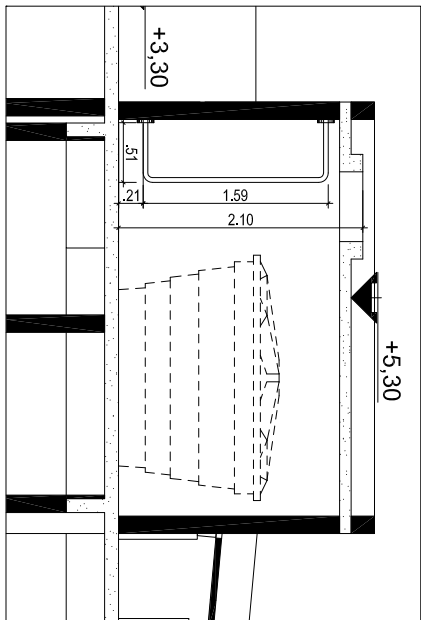
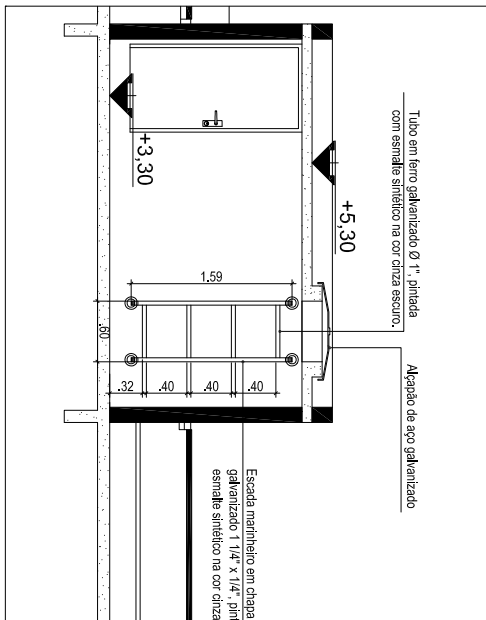

TRIBUNAL REGIONAL DO TRABALHO - 16.ª REGIÃO - SERVIÇO DE ENGENHARIA

PROJETO: VARA DO TRABALHO DE BARRA DO CORDA

ASSINANTE: PLANTA DE COBERTURA

PROJETO EXECUTIVO

ARQ

08/29

175