

RUA DEMOCRATA

PASSEIO

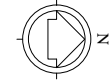

QUADRO DE ACABAMENTOS	
PISOS	
P1	MOZAIQUEADO
P2	PISO ARTICULADO EM CONCRETO TIPO BLOKRET
P3	GRAMADO COM TRATAMENTO PAISAGISTICO

LEGENDA	
01	CALHA METÁLICA
02	RUFO METÁLICO
03	COBERTURA INCLIN. 18% (TELHA DE FIBROCIMENTO 5mm)
04	LAJE IMPERMEABILIZADA

AVENIDA JUSCELINO KUBITSCHKEK

CANTEIRO CENTRAL

PASSEIO

PLANTA DE COBERTURA E IMPLANTAÇÃO
ESCALA 1/200

PMPVH/CREA-RO

Área:
ÁREA EXISTENTE = 784,23m²
ÁREA A CONSTRUIR = 441,40m²
ÁREA TOTAL = 1.225,63m²

Projeto:
ARQUITETURA
Prancha:
PLANTA DE COBERTURA E IMPLANTAÇÃO
Local:
AV. JUSCELINO KUBITSCHKEK COM RUA DEMOCRATA
ARIQUEMES - RO

Data:
OUTUBRO/2014
Escala:
INDICADA
Desenho:
SAMURAI SILVA

Prancha:
01/07
3ª Etapa

Proprietário:
TRT 14ª REGIÃO
Autor:
ENGº SAMURAI DE FIGUEIREDO SILVA CREA-AC 8591/D
Resp. Técnico:

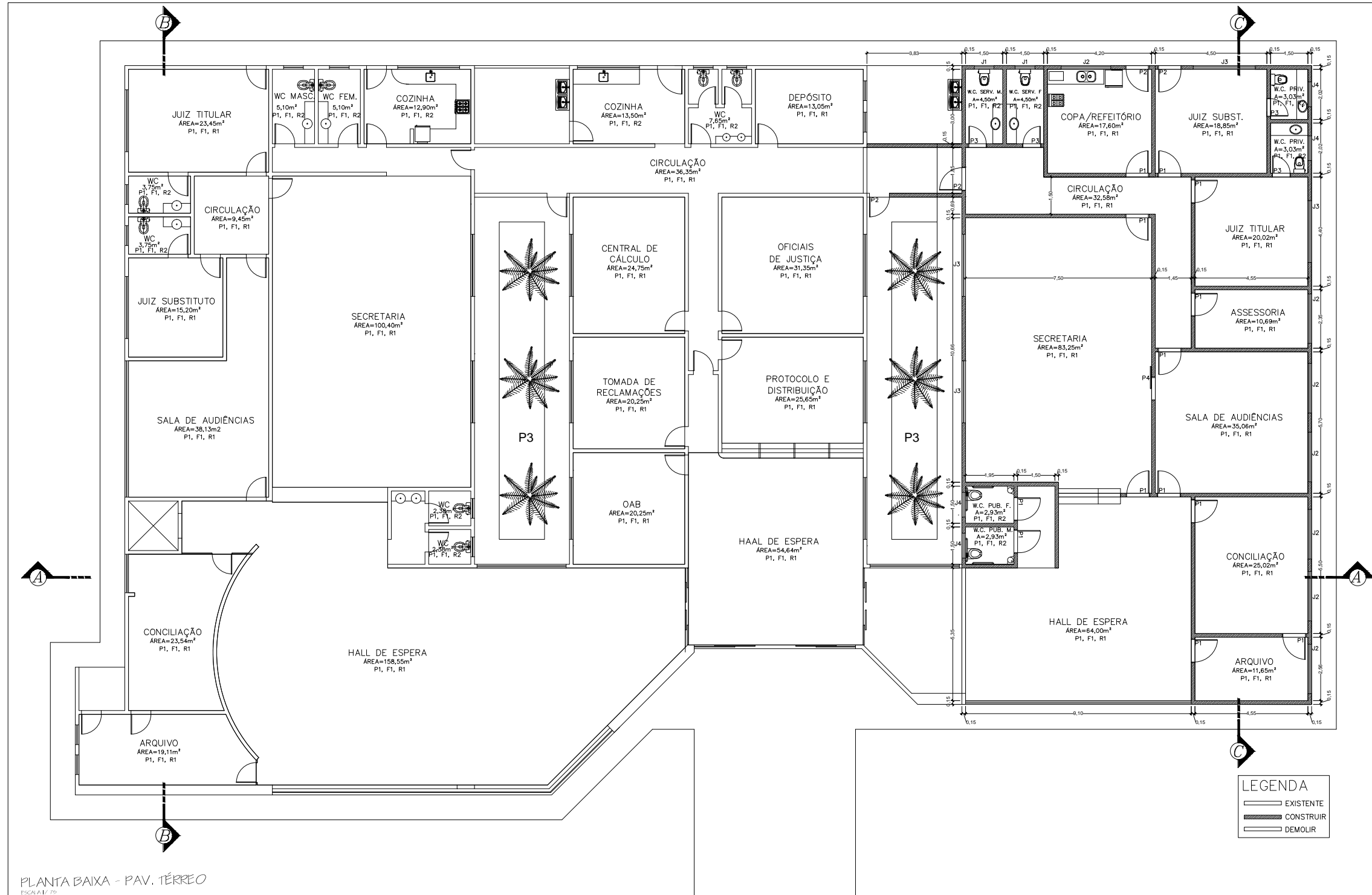

PLANTA BAIXA - PAV. TERREO

PMPVH/CREA-RO

Áreas:
 ÁREA EXISTENTE = 784,23m²
 ÁREA A CONSTRUIR = 441,40m²
 ÁREA TOTAL = 1.225,63m²

Projeto:
ARQUITETURA
 Prancha:
 PLANTA BAIXA-PAV. TERREO
 Local:
 AV. JUSCELINO KUBITSCHEK COM RUA DEMOCRATA
 ARIQUEMES - RO
 Proprietário:
 TRT 14ª REGIÃO
 Autor:
 ENGº SAMURAI DE FIGUEIREDO SILVA
 Resp. Técnico:

Data:
 OUTUBRO/2014
 Escala:
 INDICADA
 Desenho:
 SAMURAI SILVA

Prancha:
02/07
 3ª Etapa

