



- LEGENDAS**
- PUNTO INICIO COLOCAÇÃO PISO
  - ▬ PAREDE CORTA FOGO
  - ▬ ALVENARIA
  - ▬ CONCRETO
- LEGENDA DIVISÓRIAS**
- ▬ DIVISÓRIA LEVE MODULADA TIPO DIVULUX, ESP. 35mm, MODULAÇÃO DE 1,20m DE EIXO A EIXO
  - ▬ DIVISÓRIA LEVE MODULADA TIPO DIVULUX COM VIDRO, ESP. 35mm, MODULAÇÃO DE 1,20m DE EIXO A EIXO
  - ▬ DIVISÓRIA EM GESSO ACARTONADO COM ISOLAMENTO ACÚSTICO (Lã de Vidro Walfelst de 50mm), 20mm EM "S", ESP. 10cm
  - ▬ DIVISÓRIA EM GESSO ACARTONADO COM RESISTÊNCIA À LAMSADE
- LEGENDA PÓDIO DE ACABAMENTOS**
- PISO:**
- 1 PISO VINÍLICO DE 3,2mm DE ESPESURA, EM PLACAS DE 30x30cm, TRÁFEGO PESADO, LINHA "DYNAMIC TRIP", COR AMAR, MARCA PAVFLEX OU SIMILAR COM RODAPÉ EM MDF 15mm, H= 6cm, REVESTIDO COM LAMINADO DECORATIVO, FREIO PERIFÉRICO, REFERÊNCIA PP-2110, MARCA PORTON OU SIMILAR.
  - 2 BASALTO POLIDO CINZA, EM PLACAS REGULARES DE 46x46cm, COM RODAPÉ H=7cm
  - 3 PISO CERÂMICO DE DIMENSÕES 33x33cm, MARCA CERIRA, MODELO WHITE MATTE OU SIMILAR, COM BAINTE ENLA, COR GELÉ
  - 4 BASALTO LEVIGADO, EM PLACAS DE 46x46cm, COM RODAPÉ EM BASALTO POLIDO
  - 5 BASALTO REGULAR 46x46cm
  - 6 PROGRAMAR (CONCRETORAMA), PRA BRACE, QUADRO, COM DIMENSÕES DE 60x60cm, ESPESURA DE 9,5cm, PESO/PC DE 24,60/19, E COM 62% DE ÁREA VERDE, MARCA REFERÊNCIA TERPAH OU SIMILAR
  - 7 BLOCO DE CONCRETO INTERTRAVADO TIPO L, ESP.: 8cm
  - 8 CONCRETO ALISADO
  - 9 LAJE IMPERMEABILIZADA
  - 10 CERAMIA SÃO CARLOS
- FORRO:**
- 1 FORRO MINERAL, MARCA ARMSTRONG, REF: GEORDIAN - 3422, PLACAS COM DIMENSÕES DE 625x1250x15mm, COM ACABAMENTO DE SUPERFÍCIE EM MDF 15mm, H= 6cm, LATEX APLICADA EM FIBRA (ENTRADA BORDO) APLICADA NA FRENTE E VERSO DAS PLACAS, COR BRANCA.
  - 2 FORRO MODULAR EM PLACA DE PVC, DIMENSÕES 625x1250x15mm
  - 3 PLACAS DE GESSO ACARTONADO, PINTADO COM TINTA PVA, NA COR BRANCA, MARCA SIVINI, OU SIMILAR
  - 4 LAJE APARENTE
- PAREDE:**
- ▲ AZULEJO CERÂMICO MODELO WHITE PINE, DIMENSÕES 33x33cm, MARCA CERIRA OU SIMILAR
  - ▲ TINTA ACRÍLICA, SEMBRILHO, DA SIVINI, OU SIMILAR, NA COR PALHA
  - ▲ TINTA ACRÍLICA, SEMBRILHO, DA SIVINI, OU SIMILAR, NA COR VERDE MENTA
- SIMBOLÓGICA:**
- HIDRANTE SIMPLES COM MANUÍVEL - TIPO 1

**ESQUADRO**

- PM-01 PORTA MADEIRA 60x210
- PM-02 PORTA MADEIRA 90x210
- PM-03 PORTA MADEIRA 160x210
- PM-04 PORTA MADEIRA 35x4210
- PM-05 PORTA MADEIRA 237x210
- PM-06 PORTA MADEIRA ACESSÍVEL 90x210
- PF-01 PORTA METÁLICA 190x210
- PF-02 PORTA METÁLICA 90x210
- PV-01 PORTA METÁLICA VENEZIANADA 190x210
- PD-01 PORTA MADEIRA DIVULUX 90x210
- JA-01 JANELA ALUMÍNIO 70x110/P=140cm
- JA-02 JANELA ALUMÍNIO 125x160/P=90cm
- JA-03 JANELA ALUMÍNIO 140x160/P=90cm
- JA-04 JANELA ALUMÍNIO 250x160/P=90cm
- JA-05 JANELA ALUMÍNIO 250x230/P=90cm
- JA-06 JANELA ALUMÍNIO 380x230/P=90cm
- JA-07 JANELA ALUMÍNIO 1250x230/P=90cm
- JA-08 JANELA ALUMÍNIO 715x320/P=90cm
- JA-09 JANELA ALUMÍNIO 2375x230/P=90cm
- JA-10 JANELA ALUMÍNIO 380x160/P=90cm
- JA-11 JANELA ALUMÍNIO 585x160/P=90cm
- JA-12 JANELA ALUMÍNIO 1360x160/P=90cm
- JA-13 JANELA ALUMÍNIO 630x160/P=90cm
- JA-14 JANELA ALUMÍNIO 2250x160/P=90cm
- JA-15 JANELA ALUMÍNIO 585x160/P=90cm
- JA-16 JANELA ALUMÍNIO 425x160/P=90cm
- JA-17 JANELA ALUMÍNIO 950x250/P=50cm
- JA-18 JANELA ALUMÍNIO 117x250/P=50cm
- JA-19 JANELA ALUMÍNIO 1000x160/P=90cm
- JA-20 JANELA ALUMÍNIO 305x120/P=60cm
- JA-21 JANELA ALUMÍNIO 305x120/P=415cm
- JA-22 JANELA ALUMÍNIO 248x150/P=60cm
- JA-23 JANELA ALUMÍNIO VENEZIANADA 130x65/P=15cm
- JA-24 JANELA ALUMÍNIO VENEZIANADA 130x65/P=255cm

**QUADRO DE ÁREAS - TÉRREO**

AMBIENTE/SALA	ÁREA ÚTIL
ESCALA	21,35m²
ANTECÂMARA	4,35m²
TELEMÁTICA	8,08m²
RACK	3,05m²
SANIT. FEM. PNE PÚBLICO	4,05m²
SANIT. MASC. PNE PÚBLICO	4,05m²
SANITÁRIO FEMININO	1,44m²
SANITÁRIO MASCULINO	1,44m²
CIRCULAÇÃO	82,14m²
HALL	71,46m²
SEGURANÇA	3,84m²
ATENDIMENTO (APOIO)	15,17m²
APOIO 3. DIREÇÃO DO FORO	30,25m²
CENTRAL DE MANDADOS	28,61m²
ARQUIVO	28,25m²
COPA	7,21m²
SANIT. FEM. PNE APOIO	4,05m²
SANIT. MASC. PNE APOIO	4,05m²
PAB 1	27,18m²
PAB 2	27,42m²
ADVOGADO/OAB	23,48m²
MINISTÉRIO PÚBLICO	12,87m²
DEFENSORIA PÚBLICA	12,87m²
PERICIAS	12,26m²
<b>ÁREA TOTAL</b>	<b>440,22m²</b>

PLANTA BAIXA TÉRREO  
ESC: 1/30

REVISÃO	04		
REVISÃO	03		
REVISÃO	02		
REVISÃO	01	29/01/2014	ACRESCENTADO AS PAREDES CORTA FOGO NO NÚCLEO DE CIRCULAÇÃO VERTICAL
EMISSIONAL	01	FASE	

CONTRATANTE: **TRIBUNAL REGIONAL DO TRABALHO DA 4ª REGIÃO**  
AV. PRAIA DE BELAS, 1100 - PORTO ALEGRES - BARRIO MENINO DEUS - CEP 90110-903  
FONE: (51) 3285-2900  
HOME-PAGE: <http://www.trt4.jus.br>  
E-MAIL: [trt4@trt4.jus.br](mailto:trt4@trt4.jus.br) (Coordenadoria de Engenharia e Arquitetura)

AUTOR DO PROJETO: **AGUIRRE/TERREO**

CONTRATADA: **BAGGIO ARQUITETURA & COMPUTAÇÃO GRÁFICA**  
RUA ZAMENKOFF 71 - PORTO ALEGRES - BARRIO SÃO JOÃO - CEP 90110-903  
FONE/FAX: (51) 3332-0214 / 3352-0208  
HOME-PAGE: [www.baggioarquitetura.com.br](http://www.baggioarquitetura.com.br)  
E-MAIL: [baggio@baggioarquitetura.com.br](mailto:baggio@baggioarquitetura.com.br)

COORDENADOR TÉCNICO: **BAGGIO ARQUITETURA & COMPUTAÇÃO GRÁFICA**

RESPONSÁVEIS TÉCNICOS: Arq. Zara Penetra Baggio - CAU A78424-9  
Arq. Carolina P. Baggio - CAU A78438-9

ESPECIALIDADE: **ARQUITETURA**

AUTOR DO PROJETO: Arq. Zara Penetra Baggio - CAU A78424-9  
Arq. Carolina P. Baggio - CAU A78438-9

OPERAÇÃO: **PRÉDIO DA JUSTIÇA DO TRABALHO DE NOVO HAMBURGO**

ENDEREÇO: RUA DR. BAYARD DE TOLEDO MÉRICO NOVO HAMBURGO-RS

CONTEÚDO: **PLANTA BAIXA TÉRREO**

FRANCA Nº: **PE-02/25**

DATA: **NOVEMBRO2013**

ESCALA: **INDICADA**

PROJETO DE: **TRF\_FASE01\_AR\_02\_FIL\_TERRCO**

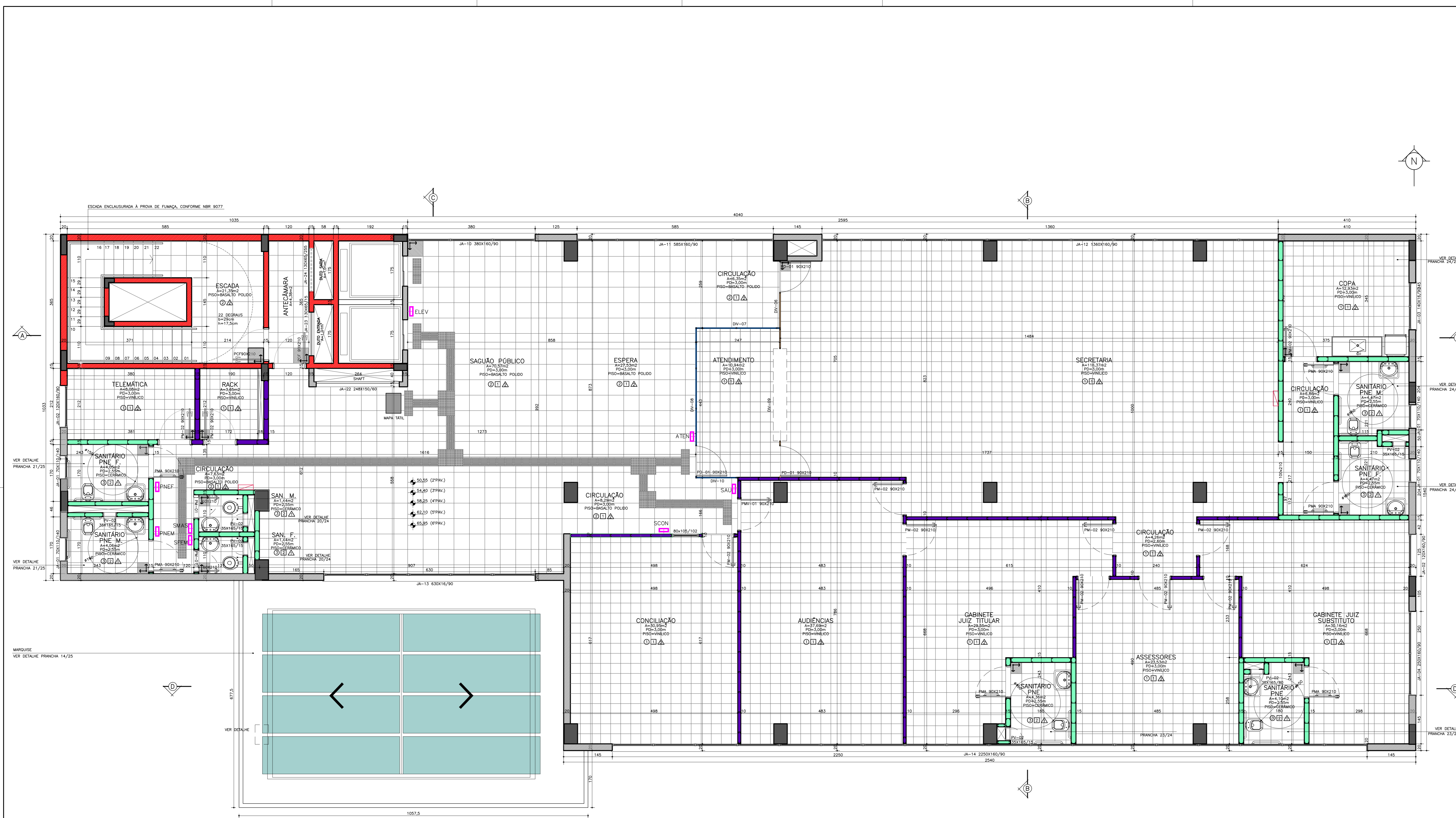

- LEGENDAS**
- ▬ PONTO INÍCIO COLOCAÇÃO PISO
  - ▬ PAREDE CORTA FOGO
  - ▬ ALVENARIA
  - ▬ CONCRETO
- LEGENDA DIVISÓRIAS:**
- ▬ DIVISÓRIA LEVE MODULADA TIPO DIVILUX, ESP. 35mm, MODULAÇÃO DE 1,20m DE EIXO A EIXO
  - ▬ DIVISÓRIA LEVE MODULADA TIPO DIVILUX COM VIDRO, ESP. 35mm, MODULAÇÃO DE 1,20m DE EIXO A EIXO
  - ▬ DIVISÓRIA EM GESSO ACARTONADO COM ISOLAMENTO ACÚSTICO (Lã de Vidro Walfelt de 40kg/m<sup>3</sup>, 50mm EM "S"), ESP. 10cm
  - ▬ DIVISÓRIA EM GESSO ACARTONADO COM RESISTÊNCIA A UMIDADE
- LEGENDA PADRÃO DE ACABAMENTOS**
- PISOS:**
- 1 PISO VINÍLICO DE 3,2mm DE ESPESURA, EM PLACAS DE 30x30cm, TRAFEGO PESADO, LINHA SPANIC THER COM BANDEIRAS, MARCA PERTECH OU SIMILAR COM RODAPÉ EM REF. 15mm, H= 6cm, REVESTIDO COM LAMINA DECORATIVO, FRELO PERTECH, REFERÊNCIA PP-2110, MARCA PERTECH OU SIMILAR.
  - 2 BASALTO POLIDO CINZA, EM PLACAS REGULARES DE 46x46cm, COM RODAPÉ H=7cm.
  - 3 PISO CERÂMICO DE DIMENSÕES 33x33cm, MARCA CERISA, MODELO WHITE PLAIN MATTE OU SIMILAR, COM RELANTE EPOXI, COR GELD.
  - 4 BASALTO LEVIGADO, EM PLACAS DE 46x46cm, COM RODAPÉS EM BASALTO POLIDO.
  - 5 BASALTO REGULAR 46x46cm.
  - 6 PISOGRAMA (CONCRETOGRAMA), PAV. GRADE, QUADRADO, COM DIMENSÕES DE 65x65cm, ESPESURA DE 9,5mm, PISO-PC DE 24x24/P/9, E COM COR DE AZUL VERDE, MARCA REFERÊNCIA TECPAV OU SIMILAR.
  - 7 BLOCO DE CONCRETO INTERTRAVADO TIPO I, ESP.: 8cm.
  - 8 CONCRETO ALISADO.
  - 9 LAJE IMPERMEABILIZADA.
  - 10 GRAMA SÃO CARLOS.
- FORROS:**
- 1 FORRO MINERAL, MARCA ARMSTRONG, REF. GEORGIAN B422, PLACAS COM DIMENSÕES DE 60x60x15mm, COM ACABAMENTO DE SUPERFÍCIE COM TINTA A BASE DE LATEX PLACADA EM FABRICA (PINTURA BIOBLOCK APLICADA NA FRENTE E VERSO DAS PLACAS), COR BRANCA.
  - 2 FORRO MODULAR EM PLACA DE PVC, DIMENSÕES 625x1250x15mm.
  - 3 PLACA DE GESSO ACARTONADO, PINTADO COM TINTA PVA, NA COR BRANCA, MARCA SUVINIL OU SIMILAR.
  - 4 LAJE APARENTE.
- PAREDES:**
- ▬ AZULEJO CERÂMICO MODELO WHITE PLAIN MATTE, DIMENSÕES 33x33cm, MARCA CERISA OU SIMILAR.
  - ▬ TINTA ACRÍLICA, SEMBRILHO, DA SUVINIL OU SIMILAR, NA COR PAIXA.
  - ▬ TINTA ACRÍLICA, SEMBRILHO, DA SUVINIL OU SIMILAR, NA COR VERDE MENTA.
- SIMBOLOGIA:**
- ▬ HIDRANTE SIMPLES COM MANGOTINHO - TIPO 1
- ESQUADRIAS:**
- PM-01 PORTA MADEIRA 60x210
  - PM-02 PORTA MADEIRA 90x210
  - PM-03 PORTA MADEIRA 160x210
  - PM-04 PORTA MADEIRA 35x4210
  - PM-05 PORTA MADEIRA 237x210
  - PMA PORTA MADEIRA ACESORIAL 90x210
  - PF-01 PORTA METÁLICA 190x210
  - PFV-01 PORTA METÁLICA VENEZUELANA 190x210
  - PD-01 PORTA MADEIRA DIVILUX 90x210
  - PMW-01 PORTA MADEIRA COM VISOR 90x210
  - JA-01 JANELA ALUMÍNIO 70x110/P=140cm
  - JA-02 JANELA ALUMÍNIO 125x110/P=90cm
  - JA-03 JANELA ALUMÍNIO 140x160/P=90cm
  - JA-04 JANELA ALUMÍNIO 250x160/P=90cm
  - JA-05 JANELA ALUMÍNIO 250x230/P=90cm
  - JA-06 JANELA ALUMÍNIO 380x230/P=90cm
  - JA-07 JANELA ALUMÍNIO 1250x230/P=90cm
  - JA-08 JANELA ALUMÍNIO 715x320/P=90cm
  - JA-09 JANELA ALUMÍNIO 2375x320/P=90cm
  - JA-10 JANELA ALUMÍNIO 380x160/P=90cm
  - JA-11 JANELA ALUMÍNIO 585x160/P=90cm
  - JA-12 JANELA ALUMÍNIO 1360x160/P=90cm
  - JA-13 JANELA ALUMÍNIO 630x160/P=90cm
  - JA-14 JANELA ALUMÍNIO 2250x160/P=90cm
  - JA-15 JANELA ALUMÍNIO 585x160/P=90cm
  - JA-16 JANELA ALUMÍNIO 482x160/P=90cm
  - JA-17 JANELA ALUMÍNIO 950x250/P=90cm
  - JA-18 JANELA ALUMÍNIO 171x250/P=90cm
  - JA-19 JANELA ALUMÍNIO 130x230/P=90cm
  - JA-20 JANELA ALUMÍNIO 305x120/P=415cm
  - JA-21 JANELA ALUMÍNIO 305x120/P=415cm
  - JA-22 JANELA ALUMÍNIO 248x150/P=60cm
  - JA-23 JANELA ALUMÍNIO VENEZUELANA 130x65/P=255cm
  - JA-24 JANELA ALUMÍNIO VENEZUELANA 130x65/P=255cm

PLANTA BAIXA 2 AO 6° PAVIMENTO  
ESC.: 1/50

**QUADRO DE ÁREAS - 2 AO 6° PAV.**

ÁREA	ÁREA ÚTIL
ÁREA TOTAL	489,47m <sup>2</sup>
ÁREA ÚTIL	489,47m <sup>2</sup>
ÁREA DE COBERTURA	489,47m <sup>2</sup>
ÁREA DE SERVIÇOS	489,47m <sup>2</sup>
ÁREA DE CIRCULAÇÃO	489,47m <sup>2</sup>
ÁREA DE ESTACIONAMENTO	489,47m <sup>2</sup>
ÁREA DE GARAGEM	489,47m <sup>2</sup>
ÁREA DE VESTÍBULO	489,47m <sup>2</sup>
ÁREA DE RECEPÇÃO	489,47m <sup>2</sup>
ÁREA DE ATENDIMENTO	489,47m <sup>2</sup>
ÁREA DE SECRETARIA	489,47m <sup>2</sup>
ÁREA DE GABINETE JUIZ	489,47m <sup>2</sup>
ÁREA DE SANITÁRIO	489,47m <sup>2</sup>
ÁREA DE SAGUÃO PÚBLICO	489,47m <sup>2</sup>
ÁREA DE ESCADA	489,47m <sup>2</sup>
ÁREA DE ANTECÂMARA	489,47m <sup>2</sup>
ÁREA DE TELEFONIA	489,47m <sup>2</sup>
ÁREA DE RACK	489,47m <sup>2</sup>
ÁREA DE SANIT. FEM. PNE PÚBLICO	489,47m <sup>2</sup>
ÁREA DE SANIT. MASC. PNE PÚBLICO	489,47m <sup>2</sup>
ÁREA DE SANITÁRIO FEMININO	489,47m <sup>2</sup>
ÁREA DE SANITÁRIO MASCULINO	489,47m <sup>2</sup>
ÁREA DE SAGUÃO PÚBLICO	489,47m <sup>2</sup>
ÁREA DE ESPERA	489,47m <sup>2</sup>
ÁREA DE CONCILIAÇÃO	489,47m <sup>2</sup>
ÁREA DE AUDIÊNCIAS	489,47m <sup>2</sup>
ÁREA DE SECRETARIA	489,47m <sup>2</sup>
ÁREA DE ATENDIMENTO	489,47m <sup>2</sup>
ÁREA DE GABINETE JUIZ TITULAR	489,47m <sup>2</sup>
ÁREA DE SANIT. JT PNE	489,47m <sup>2</sup>
ÁREA DE ASSESSORES	489,47m <sup>2</sup>
ÁREA DE GABINETE JUIZ SUBSTITUTO	489,47m <sup>2</sup>
ÁREA DE SANIT. JS PNE	489,47m <sup>2</sup>
ÁREA DE SANITÁRIO FEM. PNE	489,47m <sup>2</sup>
ÁREA DE SANITÁRIO MASC. PNE	489,47m <sup>2</sup>
ÁREA DE COPPA	489,47m <sup>2</sup>

REVISÃO	DATA	CONT. / OBS.
REVISÃO 04	D4	
REVISÃO 03		
REVISÃO 02		
REVISÃO 01	29/01/2014	ACRESCENTAR PD NÚCLEO
EMISSÃO INICIAL		
	01	FASE

CONTRATANTE: **TRIBUNAL REGIONAL DO RIO DE JANEIRO**  
AV. PRAÇA DE BELAS, 1100 - PORTO ALEGRE  
FONE: 051 3295-2000  
HOME PAGE: www.trj.rj.gov.br  
E-MAIL: coarq@trj.rj.gov.br (Coordenadora)  
AUTOR DO PROJETO ARQUITETÔNICO

CONTRATADA: **BAGGIO ARQUITETU**  
OBRIGADO P/ PLANEJAMENTO E EXECUÇÃO  
FONE: 051 3295-2000  
HOME PAGE: www.baggioarquiteto.com.br  
E-MAIL: baggio@baggio.com

COORDENADOR TÉCNICO: **OSCAR BAGGIO**

RESPONSÁVEL TÉCNICO: **Arq. Zaira Pereira Baggio - CAU A78424-9**  
**Arq. Carolina P. Baggio - CAU A78438-9**

OBRA: **PRÉDIO DA JUSTIÇA DO TR**  
**NOVO HAMBURG**  
ENDEREÇO: RUA DR. BAYARD DE TOLEDO MERCIO, NO  
CIDADE: **USUBUCÁ**

DATA: **NOVEMBRO/2013** ESCALA:

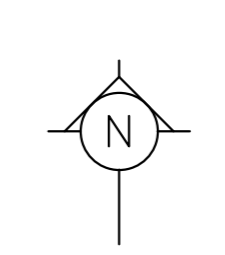
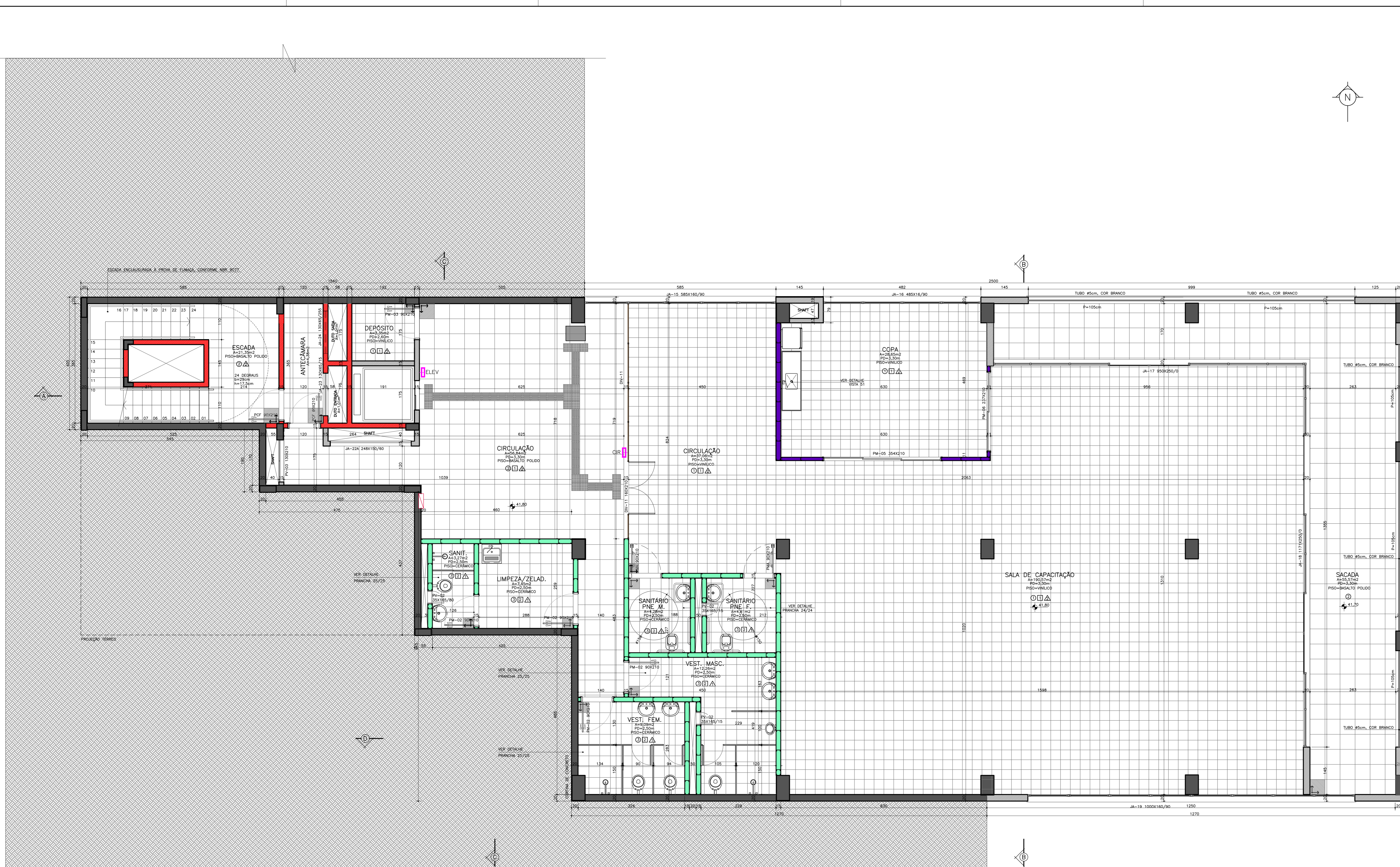

- LEGENDAS**
- ▬ PONTO NÍVEL COLOCAÇÃO PISO
  - ▬ PAREDE CORTA PISO
  - ▬ ALVENARIA
  - ▬ CONCRETO
- LEGENDA DIVISÓRIAS:**
- ▬ DIVISÓRIA LEVE MODULADA TIPO DIMLUX, ESP. 35mm, MODULAÇÃO DE 1,20m DE EIXO A EIXO
  - ▬ DIVISÓRIA LEVE MODULADA TIPO DIMLUX COM VIDRO, ESP. 35mm, MODULAÇÃO DE 1,20m DE EIXO A EIXO
  - ▬ DIVISÓRIA EM GESSO ACARTONADO COM ISOLAMENTO ACÚSTICO (Lã de Vidro Walfelt de 40kg/m<sup>3</sup>, 50mm EM "S"), ESP. 100m
  - ▬ DIVISÓRIA EM GESSO ACARTONADO COM RESISTÊNCIA À LIMDADE
- LEGENDA PADRÃO DE ACABAMENTOS**
- PISO:**
- 1 PISO VINÍLICO DE 3,2mm DE ESPESURA EM PLACAS DE 30x30cm, TRAFEGO PESADO, LINHA GENIUM THRU COR AMBAR, MARCA FAYFLEX OU SIMILAR COM RODAPÉ EM MDF 15mm, H= 6cm, REVESTIDO COM LAMINADO DECORATIVO, FRENDA PROTETA, REFERÊNCIA PP-2110, MARCA PERTECH OU SIMILAR.
  - 2 BASALTO POLIDO ONIX EM PLACAS REGULARES DE 48x48cm, COM RODAPÉ H=7cm
  - 3 PISO CERÂMICO, DE DIMENSÕES 33x33cm, MARCA CERISA, MODELO WHITE PLAN WHITE OU SIMILAR, COM RELANTE EPÓXI, COR SELO
  - 4 BASALTO LEVIGADO, EM PLACAS DE 46x46cm, COM RODAPÉS EM BASALTO POLIDO
  - 5 BASALTO REGULAR 46x46cm
  - 6 PISOTERRA (CONCRETOGRAMA), FIM GRADE, QUADRADO, COM DIMENSÕES DE 65x65cm, ESPESURA DE 8,5cm, PISO/PC DE 24x60/18, E COM CBR DE ÁREA VERDE, MARCA REFERÊNCIA TROPICAL OU SIMILAR
  - 7 BLOCO DE CONCRETO INTERFERADO TIPO L, ESP.: 8cm
  - 8 CONCRETO ALISADO
  - 9 LAJE IMPERMEABILIZADA
  - 10 GRAMA SÃO CARLOS
- FORRO:**
- 1 FORRO METÁLICO, MARCA ARMSTRONG, REF. GEORGIAN #412, PLACAS COM DIMENSÕES DE 625x1250x15mm, COM ACABAMENTO DE SUPERFÍCIE COM TINTA À BASE DE LATEX APLICADA EM FÁBRICA (FRENDA REDECOLADA APLICADA NA FRENTE E VÍDEO DAS PLACAS), COR BRANCA
  - 2 FORRO MODULAR EM PLACA DE PVC, DIMENSÕES 625x1250x15mm
  - 3 PLACAS DE GESSO ACARTONADO, PINTADO COM TINTA PVA, NA COR BRANCA, MARCA SIVINIL OU SIMILAR
  - 4 LAJE APARENTE
- PAREDE:**
- ▲ AZULEJO CERÂMICO MODELO WHITE PLAN WHITE DIMENSÕES 33x33cm, MARCA CERISA OU SIMILAR
  - ▲ TINTA ACRÍLICA, SEMBRILHO, DA SIVINIL OU SIMILAR, NA COR PALHA
  - ▲ TINTA ACRÍLICA, SEMBRILHO, DA SIVINIL OU SIMILAR, NA COR VERDE MENTA
- SIMBOLOGIA:**
- ▬ HERMANTE SIMPLES COM MANGOTINHO - TIPO 1

- ESQUADRIAS:**
- PM-01 PORTA MADEIRA 60x210
  - PM-02 PORTA MADEIRA 90x210
  - PM-03 PORTA MADEIRA 160x210
  - PM-04 PORTA MADEIRA 35x210
  - PM-05 PORTA MADEIRA 237x210
  - PM-06 PORTA MADEIRA ACESSELM 90x210
  - PM-07 PORTA MADEIRA 237x210
  - PM-08 PORTA METÁLICA 90x210
  - PV-01 PORTA METÁLICA VENEZIANADA 190x210
  - PV-02 PORTA METÁLICA VENEZIANADA 130x210
  - PP-01 PORTA MADEIRA DIMLUX 90x210
  - PP-02 PORTA MADEIRA COM VIDRO 90x210
  - JA-01 JANELA ALUMÍNIO 70x110/P=140cm
  - JA-02 JANELA ALUMÍNIO 125x160/P=90cm
  - JA-03 JANELA ALUMÍNIO 140x160/P=90cm
  - JA-04 JANELA ALUMÍNIO 250x160/P=90cm
  - JA-05 JANELA ALUMÍNIO 250x230/P=90cm
  - JA-06 JANELA ALUMÍNIO 380x230/P=90cm
  - JA-07 JANELA ALUMÍNIO 1250x230/P=90cm
  - JA-08 JANELA ALUMÍNIO 715x320/P=90cm
  - JA-09 JANELA ALUMÍNIO 2375x230/P=90cm
  - JA-10 JANELA ALUMÍNIO 380x160/P=90cm
  - JA-11 JANELA ALUMÍNIO 585x160/P=90cm
  - JA-12 JANELA ALUMÍNIO 1360x160/P=90cm
  - JA-13 JANELA ALUMÍNIO 630x160/P=90cm
  - JA-14 JANELA ALUMÍNIO 2250x160/P=90cm
  - JA-15 JANELA ALUMÍNIO 585x160/P=90cm
  - JA-16 JANELA ALUMÍNIO 482x160/P=90cm
  - JA-17 JANELA ALUMÍNIO 950x250/P=90cm
  - JA-18 JANELA ALUMÍNIO 1171x250/P=90cm
  - JA-19 JANELA ALUMÍNIO 1000x160/P=90cm
  - JA-20 JANELA ALUMÍNIO 305x120/P=415cm
  - JA-21 JANELA ALUMÍNIO 305x120/P=415cm
  - JA-22 JANELA ALUMÍNIO 248x150/P=60cm
  - JA-23 JANELA ALUMÍNIO VENEZIANADA 130x65/P=15cm
  - JA-24 JANELA ALUMÍNIO VENEZIANADA 130x65/P=25cm

QUADRO DE ÁREAS	ÁREA ÚTIL
ESCALADA	21,35m <sup>2</sup>
ANTECÂMARA	4,38m <sup>2</sup>
DEPÓSITO	3,35m <sup>2</sup>
CIRCULAÇÃO	56,84m <sup>2</sup>
LIMPEZA/ZELADOR	7,45m <sup>2</sup>
SANITÁRIO	3,27m <sup>2</sup>
SANITÁRIO M.	12,26m <sup>2</sup>
VESTIÁRIO F.	5,00m <sup>2</sup>
SALA DE CAPACITAÇÃO	160,57m <sup>2</sup>
CIRCULAÇÃO SALA CAPACITAÇÃO	37,06m <sup>2</sup>
COPA	28,65m <sup>2</sup>
SACADA	15,57m <sup>2</sup>
<b>ÁREA TOTAL</b>	<b>429,84m<sup>2</sup></b>

PLANTA BAIXA SUBSOLO 01  
ESC: 1/50

REVISÃO	DATA	CONT. TÉCNICA
REVISÃO 04		
REVISÃO 03		
REVISÃO 02		
REVISÃO 01	29/01/2014	ACRESCENTAR NO NÚCLEO
EMISSÃO INICIAL		
	01	FASE

CONTRATANTE: **TRIBUNAL REGIONAL DO RIO GRANDE DO SUL**  
AV. PRAIA DE BELAS, 1100 - PORTO ALEGRE  
FONE: 051 3255-2000  
HOME PAGE: www.trjrs.br  
E-MAIL: coarq@trjrs.br (Coordenadora) e coarq@trjrs.br (Coordenador)

CONTRATADA: **BAGGIO ARQUITETU**  
OBRIGADO DE PLANEJAMENTO E ARQUITETURA  
FONE: 051 3255-2000  
HOME PAGE: www.baggioparquetu.com.br  
E-MAIL: baggio@baggioparquetu.com

COORDENADOR TÉCNICO: **OSCAR PEREIRA BAGGIO**  
RESPONSÁVEL TÉCNICO: **Arq. Zaira Pereira Baggio - CAU A78424-9**  
**Arq. Carolina P. Baggio - CAU A78438-9**

OBRA: **PRÉDIO DA JUSTIÇA DO TR**  
**NOVO HAMBURG**  
ENDEREÇO: **RUA DR. BAYARD DE TOLEDO MERCIO**

CONTÉUDO: **PLANTA SUBSOLO**

DATA: **NOVEMBRO/2013** ESCALA:



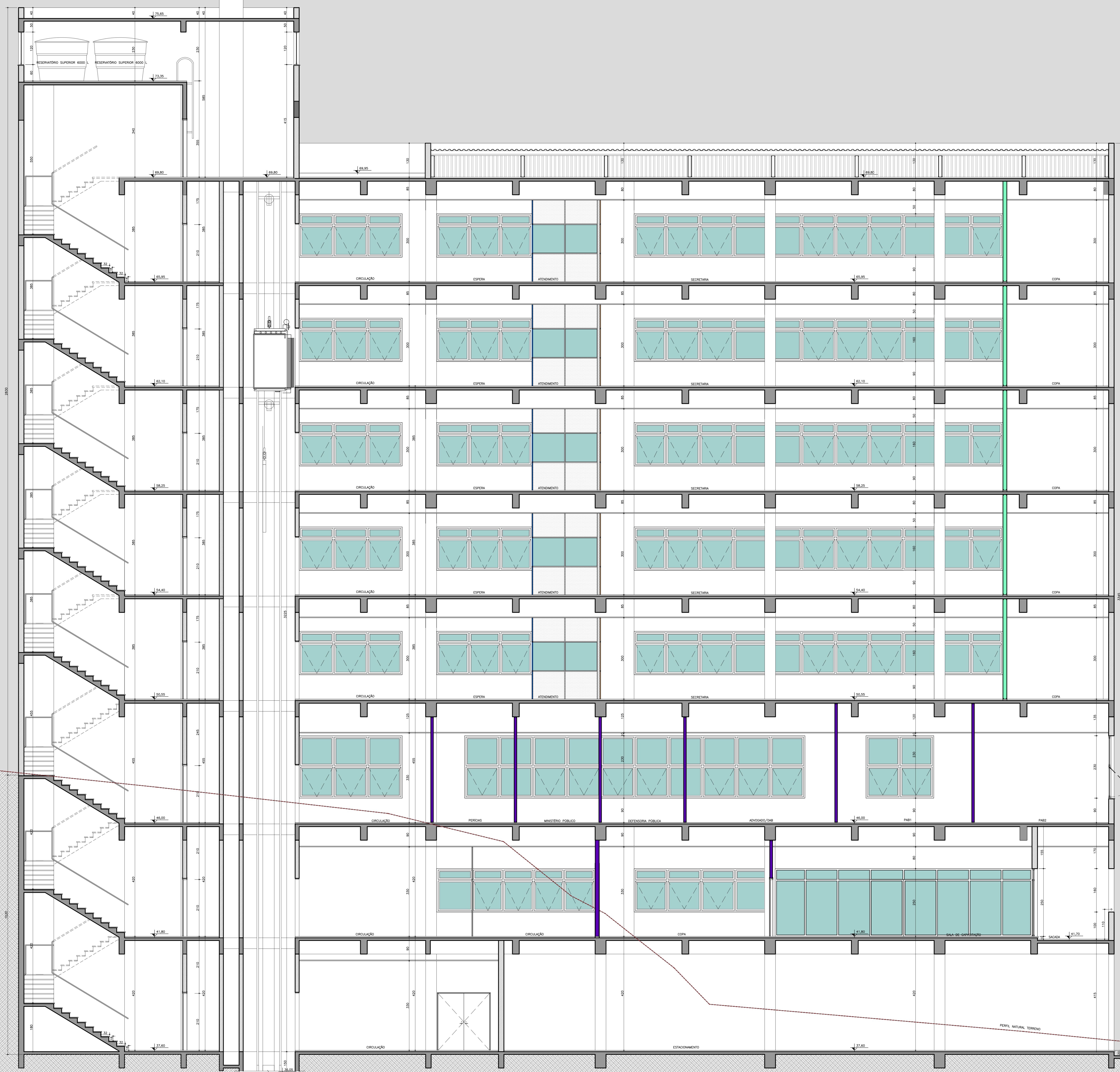

CORTE AA  
Esc. 1/50



CORTE BB  
Esc. 1/50



CORTE CC  
Esc. 1/50







