



TABELA DE ÁREAS (m ²)		
1	Total área terreno do solo	6.277,73
2	Total área terreno servido	6.000,00
3	Total área maior do terreno	6.369,05
4	Total área maior do lote	6.843,72
5	Área de manutenção (mata nativa)	3.942,93
6	Área verde	5.031,64
7	Área permeável	6.346,55
8	Área útil do projeto	5.163,39
9	Área total de projeção	5.465,32
10	Taxa de ocupação	8,86%
11	Área construída e servido	137,67
12	Área construída e terreno	525,10
13	Área construída total	662,77
14	Índice de aproveitamento	0,10
15	Volume de construção	21 + 1900 + 1800

(ESPAÇO RESERVADO PARA OS CARIMBOS)

REVISÃO			
REVISÃO	03	08/01/2014	SUPRESSÃO: CAPACITAÇÃO, ZELADORIA, ARQUIVO, CASA DE BOMBAS REDUÇÃO: OAB E PABS.
REVISÃO	02	04/08/2014	ADEQUAÇÃO DA ÁREA DO TERRENO
REVISÃO	01	07/04/2014	ALTERAÇÃO: SUPRESSÃO MP, SANIT. E VESTIÁRIOS TÊRREO, PERÍCIAS, SEGURANÇA; REDUÇÃO ÁREA ESQUADRIAS; REDUÇÃO PÉ-DIREITO.
EMISSIONAL INICIAL	*	28/08/2013	ENTREGA DA CONTRATADA

CONTRATANTE
TRIBUNAL REGIONAL DO TRABALHO DA 4ª REGIÃO
 AV. PRAIA DE BELAS, 1100 - PORTO ALEGRE/RS - BAIRRO MENINO DEUS - CEP 90110-903
 FONE: 911 3205-2000
 HOME-PAGE: <http://www.trt4.jus.br>
 E-MAIL: searq@trt4.jus.br (Serviço de Engenharia e Arquitetura)

AUTOR DO PROJETO ARQUITETÔNICO DE READEQUAÇÃO
 Arq. Paula Bettin de Nale dos Santos CAU-RS A36440-1

CONTRATADA

CONTE CORNETET ARQUITETURA E CONSULTORIA LTDA - CNPJ 08.307.701/0001-80
 Rua Joaquim Nabuco, 110/402 CEP 90050-340 Porto Alegre, RS Fone/Fax (51) 3268.0124

CONTRATADA
 COORDENAÇÃO TÉCNICA
 Arq. Mariângela Conte Cornetet CAU-RS A7180-3 ESPECIALIDADE
 ARQUITETÔNICO BÁSICO

RESPONSÁVEIS TÉCNICOS
 Arq. Betina Conte Cornetet CAU-RS A56751-5
 Arq. Marcelo Michelon Cornetet CAU-RS A513114 AUTOR DO PROJETO
 Arq. Betina Conte Cornetet CAU-RS A56751-5
 Arq. Marcelo Michelon Cornetet CAU-RS A513114

OBRA
FORO DA JUSTIÇA DE VIAMÃO ASSINATURA PROPRIETÁRIO

ENDEREÇO
 ESTRADA CAMINHO DO MEIO E RODOVIA ASSIS BRASILE/S/N. VIAMÃO/RS. ASSINATURA AUTOR PROJETO

CONTEUDO
PROJETO EXECUTIVO
 DE USUÁRIO

PRANCHAS Nº
ARQ 02/19

DATA
 jun/2015 ESCALA
 INDICADA ARQUIVO DWG
 01/10/15 08:12:40 (484188) - PROJ. EXECUTIVO (1/19)

 **PLANTA BAIXA IMPLANTAÇÃO**
 Esc. 1/200

- LEGENDA
- PAREDE DE ALVENARIA
 - PAREDE DE GESSO
 - ESTRUTURA
 - PAREDE DE GESSO COM ISOLAMENTO ACÚSTICO
 - PAREDE DE GESSO RESISTENTE A UMIDADE
 - TUILO CUTELO

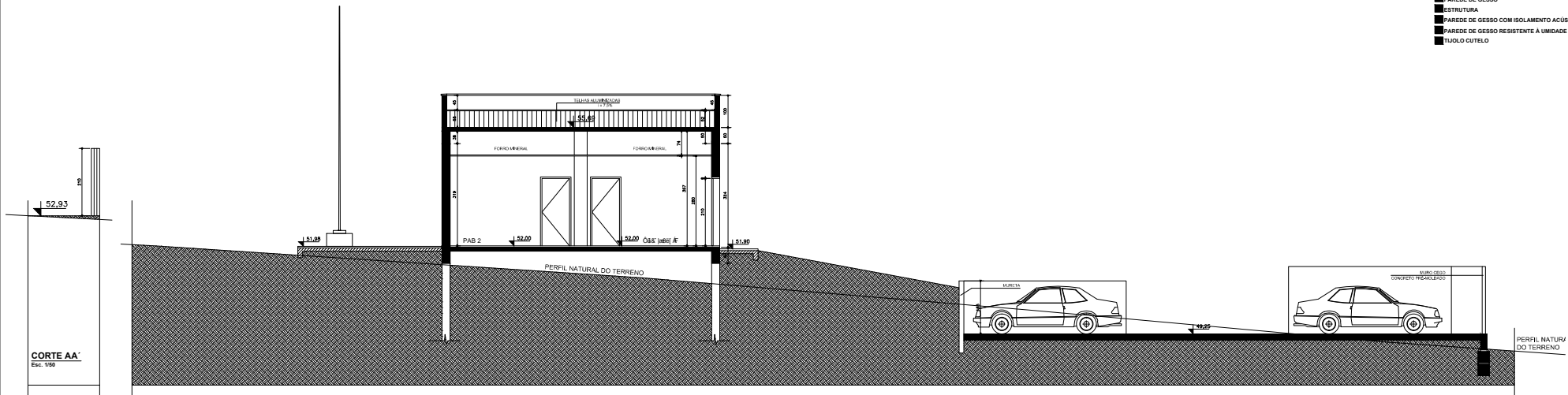

CORTE AA
Esc. 1/50

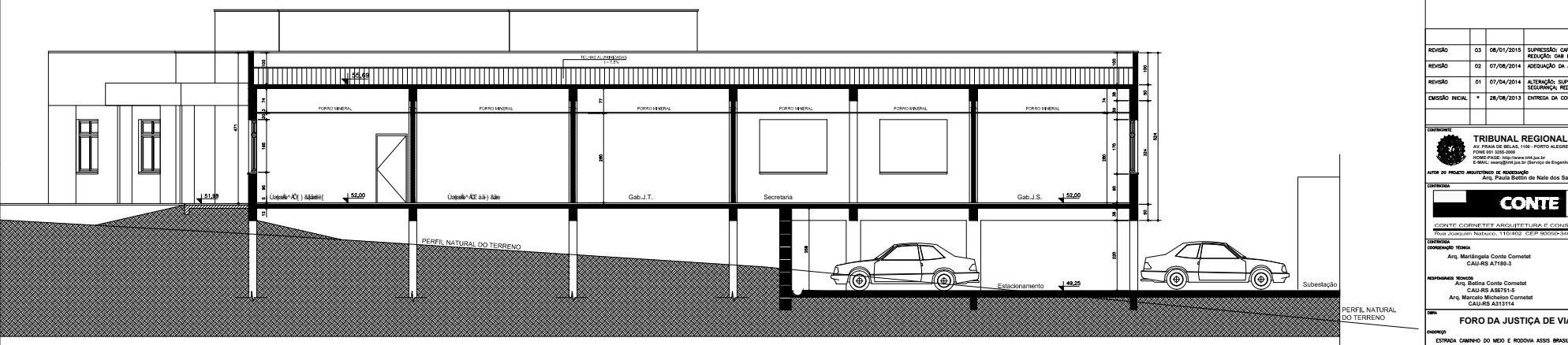

CORTE BB
Esc. 1/50

(ESPAÇO RESERVADO PARA OS CAMBÓIOS)

REVISÃO	03	08/01/2015	SUPRESSÃO; CAPACITAÇÃO; ZELADORIA, ARQUIVO, CASA DE BOMBAS REDUÇÃO: GAR E PAREL.
REVISÃO	02	07/08/2014	ADEQUAÇÃO DA ÁREA DO TERRENO
REVISÃO	01	07/04/2014	ALTERAÇÃO; SUPRESSÃO MP, SANIT. E VESTIÁRIOS TERREO, PERICIA, SEGURANÇA; REDUÇÃO: ÁREA EDUCACIONAL; REDUÇÃO: PE-DIREITO.
EMISSÃO INICIAL	*	28/08/2013	ENTREGA DA CONTRATADA

CONTRATANTE: **TRIBUNAL REGIONAL DO TRABALHO DA 4ª REGIÃO**
 AV. PRAIA DE BELAL, 118 - PORTO ALEGRES - BARRO MENINO DEUS - CEP 9110-903
 FONE: 51 3301-2000
 FONE FAX: 51 3301-2000
 E-MAIL: cont@trt4.rs.gov.br / Servico de Engenharia e Arquitetura

ÁREA DO PROJETO: ARQUITETÔNICO DE RECONSTRUÇÃO
 Arq. Paula Bettin de Nale dos Santos CAU-RS A38445-1

CONTRATADA: **CONTE CORNETET**
 CONTE CORNETET ARQUITETURA E CONSULTORIA LTDA - CNPJ 08.302.203/0000-880
 Rua Joaquim Nabuco, 110/102 - CEP 90050-340 - Porto Alegre, RS - Fone/Fax: (51) 3298.0124

COORDENADOR TÉCNICO Arq. Mariângela Conte Cornetet CAU-RS A7180-3	ESPECIALIDADE ARQUITETÔNICO BÁSICO
RESPONSÁVEL TÉCNICO Arq. Betina Conte Cornetet CAU-RS A88781-8 Arq. Marcelo Michelson Cornetet CAU-RS A313114	AUXÍLIO DO PROJETO Arq. Betina Conte Cornetet CAU-RS A88781-8 Arq. Marcelo Michelson Cornetet CAU-RS A313114

OBJETO: **FORO DA JUSTIÇA DE VIAMÃO**

ENDEREÇO: ESTRADA CAMINHO DO MEDO E RODOVIA ACESS BRASIL/RS, VIAMÃO/RS.

CONTEUDO: PROJETO EXECUTIVO DE RECONSTRUÇÃO

DATA: jun/2015

TIPO: INDICADA

REVISÃO AUTOMÁTICA: **ARQ 07/19**

PRIMEIRO DIA: 07/19

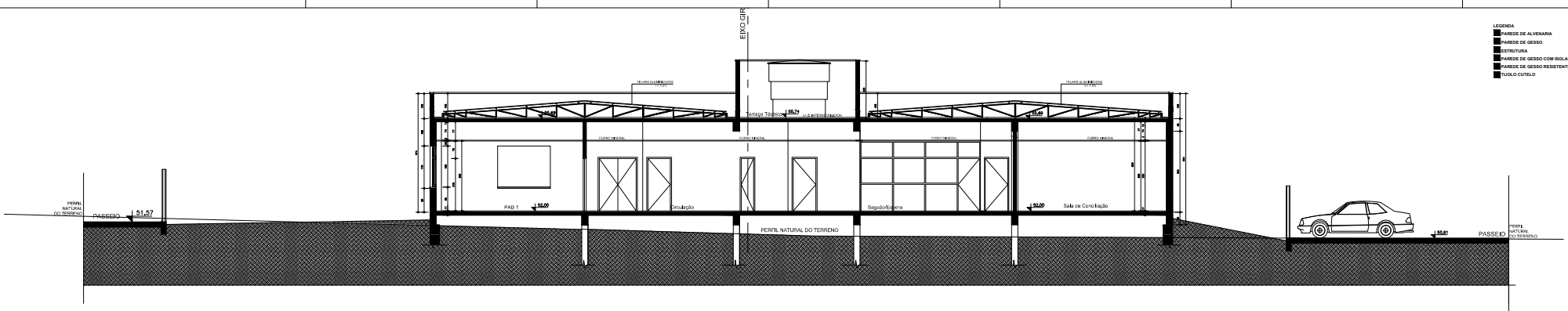

CORTE DD
Esc. 1:50

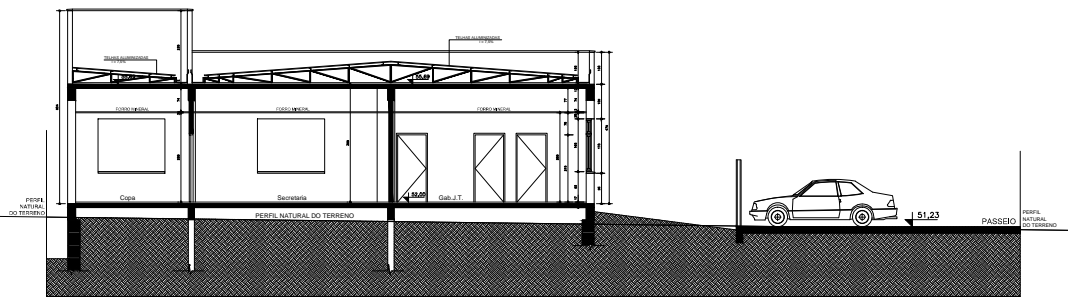

CORTE CC
Esc. 1:50

- LEGENDA
- PAREDE DE ALVENARIA
 - PAREDE DE GESSO
 - ESTRUTURA
 - PAREDE DE GESSO COM ISOLAMENTO ACUSTICO
 - PAREDE DE GESSO RESISTENTE A UMIDADE
 - TUAJO CUTELO

<p>(ESPANHO RESERVADO PARA OS CARREIOS)</p>			
REVISÃO	03 06/07/2014	MISSÃO: ORÇAMENTO, ELABORAÇÃO, PROJETO, ORÇ. DE BOMBA, REVISÃO DO P. FÍSIC.	
REVISÃO	02 04/08/2014	ADEQUAÇÃO DA ÁREA DO TERRENO	
REVISÃO	01 07/04/2014	ALINHAMENTO, SUPRIMENTO DE ENERGIA E VESTIÁRIO, PROJETO, FUND. DE ALVENARIA, PROJETO DE ÁREA RESERVADA REVISÃO P. FÍSICO.	
REVISÃO FINAL	18/08/2014	ENTRADA DA CONSTRUÇÃO	
<p>CONDOMÍNIO</p> <p>TRIBUNAL REGIONAL DO TRABALHO DA 4ª REGIÃO <small>Av. Paulo de Godoy, 1100 - JARDIM CARLOS, SÃO CARLOS - SP</small></p> <p>LOCAL DE REALIZAÇÃO DO PROJETO <small>Av. Paulo de Godoy, 1100 - JARDIM CARLOS - SÃO CARLOS - SP</small></p>			
<p>PROPOSTA</p> <p>CONTE CORNETET</p> <p><small>CONTE CORNETET ARQUITETURA E ENGENHARIA LTDA - CNPJ 08.307.433/0001-00 Rua dos Carvalhos, 1100 - JARDIM CARLOS - SÃO CARLOS - SP - FONE: (51) 3399.1111</small></p>			
PROPOSTA	Arq. Mariléia Costa Cornet CAU-RS A7110-3	PROPOSTA	
REVISÃO	Arq. Dalva Costa Cornet CAU-RS A8216-0	REVISÃO	
REVISÃO	Arq. Marcelo Mouton Cornet CAU-RS A32116	REVISÃO	
<p>PROJETO</p> <p>FORO DA JUSTIÇA DE VIAMÃO</p> <p><small>ESTRADA CAMINO DO RIO E RODOVIA ACESS BRUSLE/N. VIAMÃO/RS</small></p>		<p>PROJETO</p> <p>PROJETO EXECUTIVO</p>	
DATA	24/02/15	TIPO	INDICADA
PROJETO	ARQ	DATA	08/19

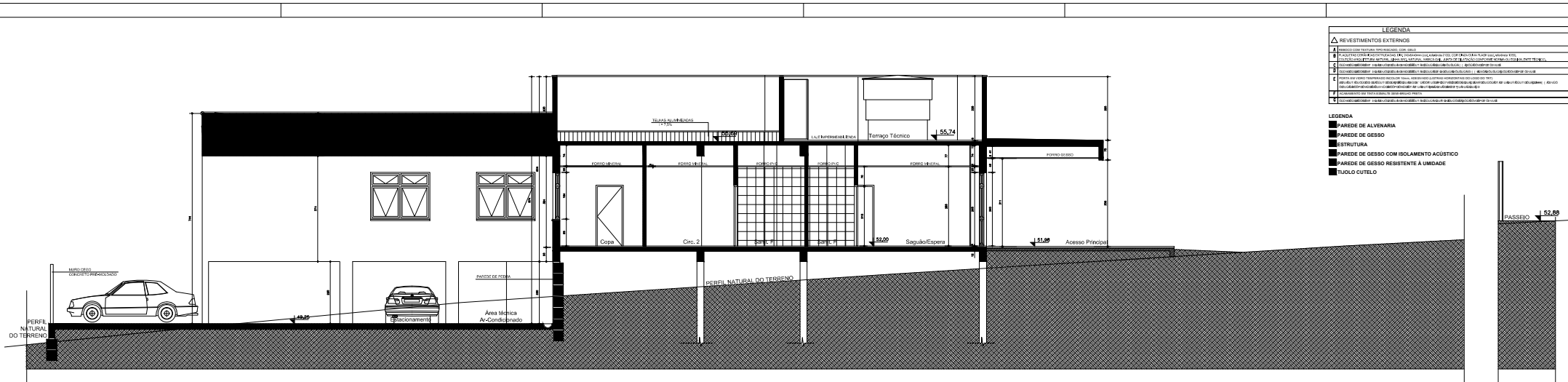

CORTE FF
Esc. 1/50

LEGENDA

REVESTIMENTOS EXTERNOS

1. Revestimento externo em alvenaria, cor: bege
2. Revestimento externo em cerâmica, cor: bege
3. Revestimento externo em concreto, cor: bege
4. Revestimento externo em madeira, cor: bege
5. Revestimento externo em vidro, cor: bege
6. Revestimento externo em metal, cor: bege
7. Revestimento externo em plástico, cor: bege
8. Revestimento externo em tecido, cor: bege
9. Revestimento externo em papel, cor: bege
10. Revestimento externo em outros materiais, cor: bege

LEGENDA

- PAREDE DE ALVENARIA
- PAREDE DE GESSO
- ESTRUTURA
- PAREDE DE GESSO COM ISOLAMENTO ACÚSTICO
- PAREDE DE GESSO RESISTENTE A UMIDADE
- TUIOLO CUTELO

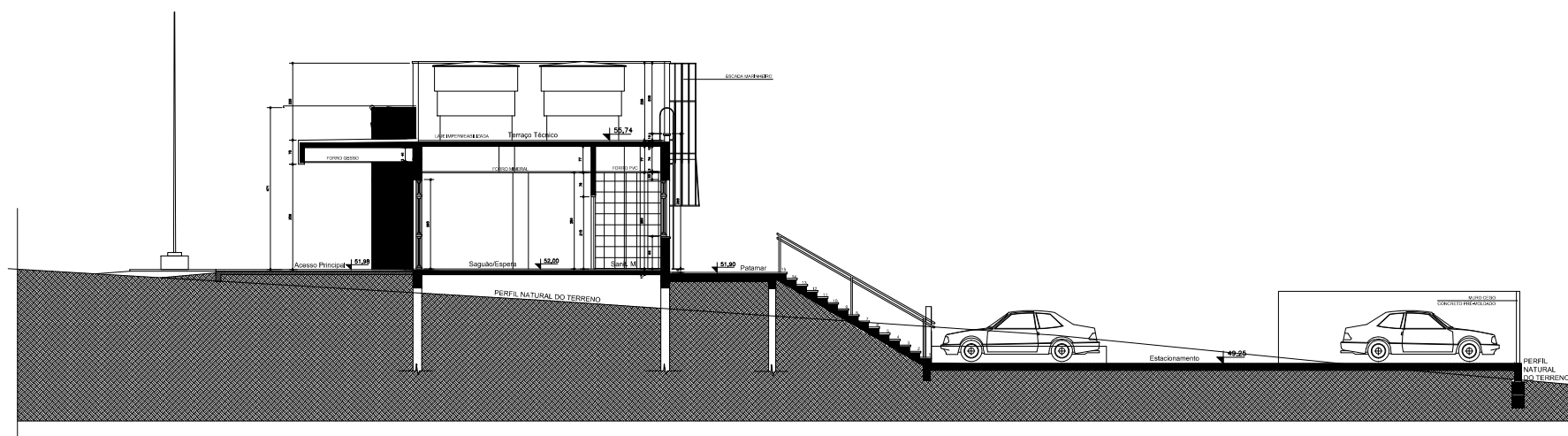

CORTE EE
Esc. 1/50

(ESPAÇO RESERVADO PARA OS CADERNOS)

REVISÃO	03	08/01/2013	SUPRESSÃO, CAPACITAÇÃO, ZELADORIA, ARGUÍDO, CASA DE BOMAS REDUÇÃO: 04 E 11M2.
REVISÃO	02	04/08/2014	ADEQUAÇÃO DA ÁREA DO TERRENO
REVISÃO	01	07/04/2014	ALTERAÇÃO SUPRESSÃO W.C, SANIT. E VESTIÁRIOS TERREO, PERICLA SEGURANÇA; REDUÇÃO ÁREA ESQUADRAM; REDUÇÃO PE-DREITO.
EMISSÃO FINAL	1	28/06/2013	ENTREGA DA CONTRATAÇÃO

COMITENTE
TRIBUNAL REGIONAL DO TRABALHO DA 4ª REGIÃO
 Av. Paulo de Frontin, 1100 - Centro Administrativo - Bairro: Novo Mundo - CEP: 20090-000
 FONE: (51) 3200-1000
 FAX: (51) 3200-1001
 E-MAIL: trt4@trt4.jus.br

ÁREA DE PROJETOS ARQUITETÔNICOS E HABILITADOS
 Arq. Paula Bertini de Melo dos Santos CAU-RS 43648-1

PROFESSOR
CONTE CORNETET

CONTE CORNETET ARQUITETURA E CONSULTORIA LTDA - CNPJ 08.307.703/0001-00
 Rua Juscelino Kubitschek, 1100/02 - CEP: 90050-000 - Porto Alegre, RS - Fone: (51) 3200.0122

COMPROVAÇÃO TÉCNICA Arq. Mariângela Conte Cornet CAU-RS 41163-3	ESPONSOR ARQUITETÔNICO BÁSICO
RESPONSABILIDADE TÉCNICA Arq. Bênia Conte Cornet CAU-RS 43579-5 Arq. Marcelo Michelen Cornet CAU-RS 43111-4	ÁREA DE PROJETOS Arq. Bênia Conte Cornet CAU-RS 43579-5 Arq. Marcelo Michelen Cornet CAU-RS 43111-4

OPERAÇÃO
FORO DA JUSTIÇA DE VIAMÃO

ENDEREÇO
 ENTRADA CAMINHO DO MEIO E RODOVIA ASSIS BRASILS/N. VIAMÃO/RS.

OBJETO
 PROJETO EXECUTIVO
 OU VIVO DO BARRACÃO

DATA
 jun/2015

ESCALA
 INDICADA

PROJETO Nº
 ARQ 09/19

PROJETO DE
 CONTE CORNETET

QUADRO GERAL DE ESQUADRIAS

Nº	QTD	DESCRIÇÃO	LOCALIZAÇÃO	UNIDADE	QUANT. COMPR.	REPOSIÇÃO
JAN1	15	JANELA DE ALUMINIO 1800X2100	ALA 2 - 1º ANDAR - 01 SÓTÃO	M2	3225	150
JAN2	20	JANELA DE ALUMINIO 1800X2100	ALA 2 - 2º ANDAR - 02 SÓTÃOS	M2	4200	210
JAN3	20	JANELA DE ALUMINIO 1800X2100	ALA 2 - 3º ANDAR - 03 SÓTÃOS	M2	4200	210
JAN4	20	JANELA DE ALUMINIO 1800X2100	ALA 2 - 4º ANDAR - 04 SÓTÃOS	M2	4200	210
JAN5	20	JANELA DE ALUMINIO 1800X2100	ALA 2 - 5º ANDAR - 05 SÓTÃOS	M2	4200	210
JAN6	20	JANELA DE ALUMINIO 1800X2100	ALA 2 - 6º ANDAR - 06 SÓTÃOS	M2	4200	210
JAN7	20	JANELA DE ALUMINIO 1800X2100	ALA 2 - 7º ANDAR - 07 SÓTÃOS	M2	4200	210
JAN8	20	JANELA DE ALUMINIO 1800X2100	ALA 2 - 8º ANDAR - 08 SÓTÃOS	M2	4200	210
JAN9	20	JANELA DE ALUMINIO 1800X2100	ALA 2 - 9º ANDAR - 09 SÓTÃOS	M2	4200	210
JAN10	20	JANELA DE ALUMINIO 1800X2100	ALA 2 - 10º ANDAR - 10 SÓTÃOS	M2	4200	210
JAN11	20	JANELA DE ALUMINIO 1800X2100	ALA 2 - 11º ANDAR - 11 SÓTÃOS	M2	4200	210
JAN12	20	JANELA DE ALUMINIO 1800X2100	ALA 2 - 12º ANDAR - 12 SÓTÃOS	M2	4200	210
JAN13	20	JANELA DE ALUMINIO 1800X2100	ALA 2 - 13º ANDAR - 13 SÓTÃOS	M2	4200	210
JAN14	20	JANELA DE ALUMINIO 1800X2100	ALA 2 - 14º ANDAR - 14 SÓTÃOS	M2	4200	210
JAN15	20	JANELA DE ALUMINIO 1800X2100	ALA 2 - 15º ANDAR - 15 SÓTÃOS	M2	4200	210
JAN16	20	JANELA DE ALUMINIO 1800X2100	ALA 2 - 16º ANDAR - 16 SÓTÃOS	M2	4200	210
JAN17	20	JANELA DE ALUMINIO 1800X2100	ALA 2 - 17º ANDAR - 17 SÓTÃOS	M2	4200	210
JAN18	20	JANELA DE ALUMINIO 1800X2100	ALA 2 - 18º ANDAR - 18 SÓTÃOS	M2	4200	210
JAN19	20	JANELA DE ALUMINIO 1800X2100	ALA 2 - 19º ANDAR - 19 SÓTÃOS	M2	4200	210
JAN20	20	JANELA DE ALUMINIO 1800X2100	ALA 2 - 20º ANDAR - 20 SÓTÃOS	M2	4200	210
JAN21	20	JANELA DE ALUMINIO 1800X2100	ALA 2 - 21º ANDAR - 21 SÓTÃOS	M2	4200	210
JAN22	20	JANELA DE ALUMINIO 1800X2100	ALA 2 - 22º ANDAR - 22 SÓTÃOS	M2	4200	210
JAN23	20	JANELA DE ALUMINIO 1800X2100	ALA 2 - 23º ANDAR - 23 SÓTÃOS	M2	4200	210
JAN24	20	JANELA DE ALUMINIO 1800X2100	ALA 2 - 24º ANDAR - 24 SÓTÃOS	M2	4200	210
JAN25	20	JANELA DE ALUMINIO 1800X2100	ALA 2 - 25º ANDAR - 25 SÓTÃOS	M2	4200	210

FASE 01		VIAMÃO	
PAVIMENTO		TERREÇO	
ÁREA ÚTIL		ÁREA ÚTIL	
DEPENDÊNCIA		DEPENDÊNCIA	
1		1	
2		2	
3		3	
4		4	
5		5	
6		6	
7		7	
8		8	
9		9	
10		10	
11		11	
12		12	
13		13	
14		14	
15		15	
16		16	
17		17	
18		18	
19		19	
20		20	
21		21	
22		22	
PAVIMENTO		COBERTURA	
ÁREA ÚTIL		ÁREA ÚTIL	
DEPENDÊNCIA		DEPENDÊNCIA	
1		1	

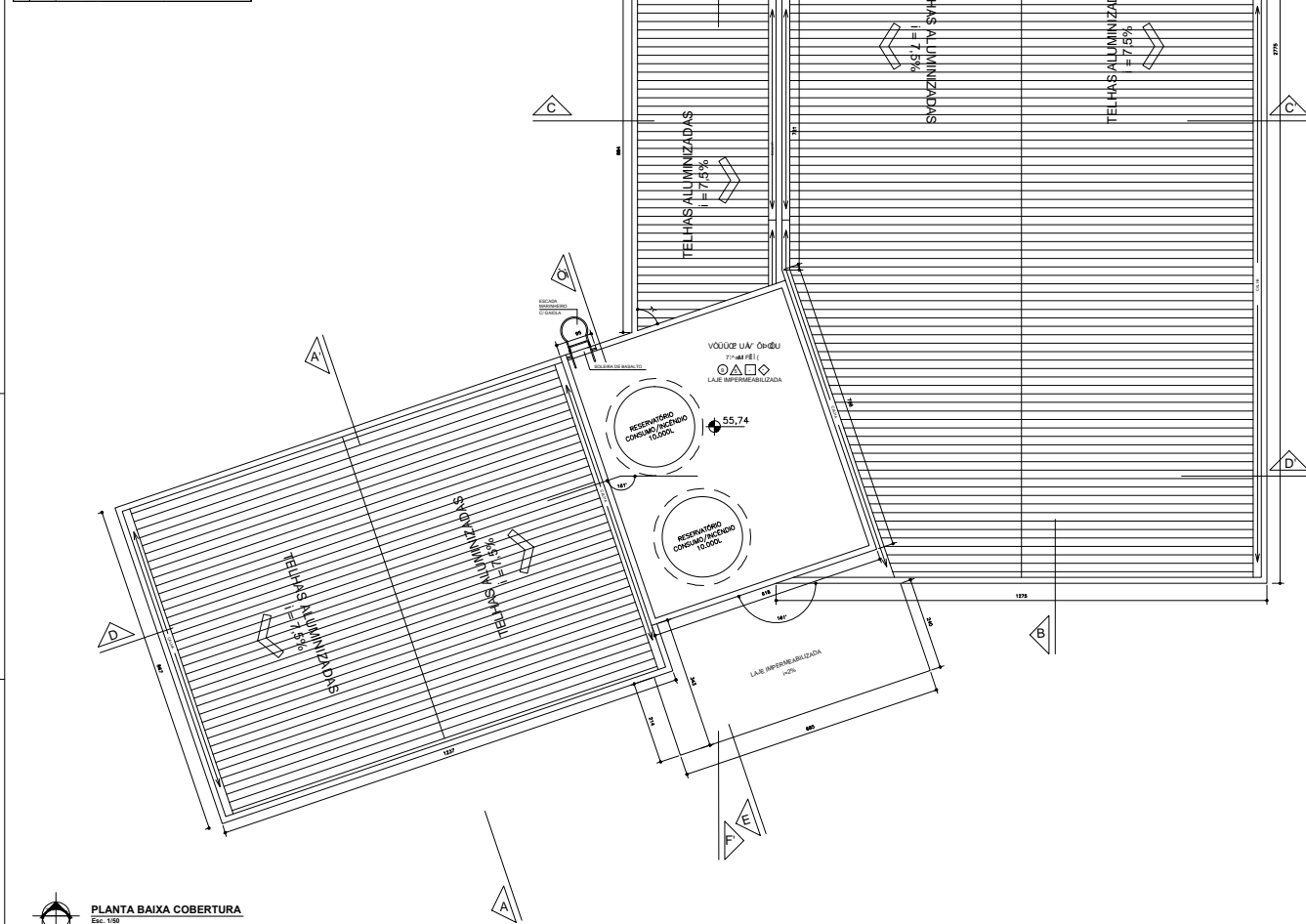

ACABAMENTOS :

PISOS
[Círculo com ponto] Laminado de madeira maciça, tipo 1, acabamento em verniz transparente.
[Círculo com ponto] Cerâmica porcelanada, tipo 1, acabamento em esmalte.
[Círculo com ponto] Ladrilhos hidráulicos, tipo 1, acabamento em esmalte.
[Círculo com ponto] Piso de concreto, tipo 1, acabamento em pintura epóxi.
[Círculo com ponto] Piso de concreto, tipo 2, acabamento em pintura epóxi.
[Círculo com ponto] Piso de concreto, tipo 3, acabamento em pintura epóxi.
[Círculo com ponto] Piso de concreto, tipo 4, acabamento em pintura epóxi.
[Círculo com ponto] Piso de concreto, tipo 5, acabamento em pintura epóxi.
[Círculo com ponto] Piso de concreto, tipo 6, acabamento em pintura epóxi.
[Círculo com ponto] Piso de concreto, tipo 7, acabamento em pintura epóxi.
[Círculo com ponto] Piso de concreto, tipo 8, acabamento em pintura epóxi.
[Círculo com ponto] Piso de concreto, tipo 9, acabamento em pintura epóxi.
[Círculo com ponto] Piso de concreto, tipo 10, acabamento em pintura epóxi.
[Círculo com ponto] Piso de concreto, tipo 11, acabamento em pintura epóxi.
[Círculo com ponto] Piso de concreto, tipo 12, acabamento em pintura epóxi.
[Círculo com ponto] Piso de concreto, tipo 13, acabamento em pintura epóxi.
[Círculo com ponto] Piso de concreto, tipo 14, acabamento em pintura epóxi.
[Círculo com ponto] Piso de concreto, tipo 15, acabamento em pintura epóxi.
[Círculo com ponto] Piso de concreto, tipo 16, acabamento em pintura epóxi.
[Círculo com ponto] Piso de concreto, tipo 17, acabamento em pintura epóxi.
[Círculo com ponto] Piso de concreto, tipo 18, acabamento em pintura epóxi.
[Círculo com ponto] Piso de concreto, tipo 19, acabamento em pintura epóxi.
[Círculo com ponto] Piso de concreto, tipo 20, acabamento em pintura epóxi.
PAREDES
[Triângulo] Revestimento em gesso, tipo 1, acabamento em pintura epóxi.
[Triângulo] Revestimento em gesso, tipo 2, acabamento em pintura epóxi.
[Triângulo] Revestimento em gesso, tipo 3, acabamento em pintura epóxi.
[Triângulo] Revestimento em gesso, tipo 4, acabamento em pintura epóxi.
[Triângulo] Revestimento em gesso, tipo 5, acabamento em pintura epóxi.
[Triângulo] Revestimento em gesso, tipo 6, acabamento em pintura epóxi.
[Triângulo] Revestimento em gesso, tipo 7, acabamento em pintura epóxi.
[Triângulo] Revestimento em gesso, tipo 8, acabamento em pintura epóxi.
[Triângulo] Revestimento em gesso, tipo 9, acabamento em pintura epóxi.
[Triângulo] Revestimento em gesso, tipo 10, acabamento em pintura epóxi.
[Triângulo] Revestimento em gesso, tipo 11, acabamento em pintura epóxi.
[Triângulo] Revestimento em gesso, tipo 12, acabamento em pintura epóxi.
[Triângulo] Revestimento em gesso, tipo 13, acabamento em pintura epóxi.
[Triângulo] Revestimento em gesso, tipo 14, acabamento em pintura epóxi.
[Triângulo] Revestimento em gesso, tipo 15, acabamento em pintura epóxi.
[Triângulo] Revestimento em gesso, tipo 16, acabamento em pintura epóxi.
[Triângulo] Revestimento em gesso, tipo 17, acabamento em pintura epóxi.
[Triângulo] Revestimento em gesso, tipo 18, acabamento em pintura epóxi.
[Triângulo] Revestimento em gesso, tipo 19, acabamento em pintura epóxi.
[Triângulo] Revestimento em gesso, tipo 20, acabamento em pintura epóxi.
FORROS
[Quadrado] Revestimento em gesso, tipo 1, acabamento em pintura epóxi.
[Quadrado] Revestimento em gesso, tipo 2, acabamento em pintura epóxi.
[Quadrado] Revestimento em gesso, tipo 3, acabamento em pintura epóxi.
[Quadrado] Revestimento em gesso, tipo 4, acabamento em pintura epóxi.
[Quadrado] Revestimento em gesso, tipo 5, acabamento em pintura epóxi.
[Quadrado] Revestimento em gesso, tipo 6, acabamento em pintura epóxi.
[Quadrado] Revestimento em gesso, tipo 7, acabamento em pintura epóxi.
[Quadrado] Revestimento em gesso, tipo 8, acabamento em pintura epóxi.
[Quadrado] Revestimento em gesso, tipo 9, acabamento em pintura epóxi.
[Quadrado] Revestimento em gesso, tipo 10, acabamento em pintura epóxi.
[Quadrado] Revestimento em gesso, tipo 11, acabamento em pintura epóxi.
[Quadrado] Revestimento em gesso, tipo 12, acabamento em pintura epóxi.
[Quadrado] Revestimento em gesso, tipo 13, acabamento em pintura epóxi.
[Quadrado] Revestimento em gesso, tipo 14, acabamento em pintura epóxi.
[Quadrado] Revestimento em gesso, tipo 15, acabamento em pintura epóxi.
[Quadrado] Revestimento em gesso, tipo 16, acabamento em pintura epóxi.
[Quadrado] Revestimento em gesso, tipo 17, acabamento em pintura epóxi.
[Quadrado] Revestimento em gesso, tipo 18, acabamento em pintura epóxi.
[Quadrado] Revestimento em gesso, tipo 19, acabamento em pintura epóxi.
[Quadrado] Revestimento em gesso, tipo 20, acabamento em pintura epóxi.
OUÇOU U
[Círculo] Luminária, tipo 1, acabamento em pintura epóxi.
[Círculo] Luminária, tipo 2, acabamento em pintura epóxi.
[Círculo] Luminária, tipo 3, acabamento em pintura epóxi.

LEGENDA

- PAREDE DE ALVENARIA
- PAREDE DE GESSO
- ESTRUTURA
- PAREDE DE GESSO COM ISOLAMENTO ACÚSTICO
- PAREDE DE GESSO RESISTENTE À UMIDADE
- TUOLO CUTELO

(ESPAÇO RESERVADO PARA OS CARRINHOS)

REVISÃO	Nº	DATA	DESCRIÇÃO
REVISÃO	03	08/01/2015	SUPRESSÃO, QUANTIFICAÇÃO, ZELADURA, ARQUIVO, COISA DE BOMBAS, REDUÇÃO CHU E INCL.
REVISÃO	02	04/08/2014	ADEQUAÇÃO DA ÁREA DO TERRENO
REVISÃO	01	07/04/2014	ALTERAÇÃO, SUPRESSÃO MP, SANTI, E VESTIMENTOS TERREDO, PERICUL, SEGURANÇA, REDUÇÃO ÁREA ESGUARRAS, REDUÇÃO PE-DIREITO.
EMISSÃO INICIAL		28/08/2013	ENTREGA DA CONTRATADA

COMPANHIA

TRIBUNAL REGIONAL DO TRABALHO DA 4ª REGIÃO
 AV. PENA DE SELLAS, 1100 - PORTO ALEGRE - RUA DO APOCALIPSE - BAIRRO BOM FIM - CEP 91040-150
 FONE 51 3235-2000
 E-MAIL: TR4@trt4.jus.br
 ENDEREÇO: Rua Jacquin Nabuco, 110-402 - CEP 95000-040 - Porto Alegre, RS - Brasil - Tax (51) 3295-0124

ATA DA PLANÇA ADJUDICATÓRIA DE RESGATE
 Arq: Paula Bethin de Nale dos Santos CAU-RS A36440-1

CONTRATO	EMPRESA
CONTRATO	CONTE CORNET
CONTE CORNET S.L.T.A. - CONSTRUTORA E COMERCIAL S.A. - CNPJ 03.182.701/0001-00 Rua Jacquin Nabuco, 110-402 - CEP 95000-040 - Porto Alegre, RS - Brasil - Tax (51) 3295-0124	ARQUITETÔNICO BÁSICO
CONTRATO DE ENCARREGAMENTO	PROJETO
Arq. Mariângela Contat CAURRS A7199-3	Arq. Betina Contat CAURRS AS871-8
RESPONSÁVEL TÉCNICO	RESPONSÁVEL EXECUTIVO
Arq. Betina Contat CAURRS AS871-8	Arq. Marcela Michalon Contat CAURRS A319114
Arq. Marcela Michalon Contat CAURRS A319114	CAURRS A319114

PROJETO	FECHA	TÍTULO
FORO DA JUSTIÇA DE VIAMÃO	jun/2015	INDICIA
ESTRADA CANHO DO MED E RODOVA ACESS BRASL/PL. VIAMÃO/RS		
CONTE CORNET S.L.T.A. - CONSTRUTORA E COMERCIAL S.A. - CNPJ 03.182.701/0001-00 Rua Jacquin Nabuco, 110-402 - CEP 95000-040 - Porto Alegre, RS - Brasil - Tax (51) 3295-0124		
PROJETO EXECUTIVO		
PLANTA BAIXA PAVIMENTO COBERTURA		
PROJETO		
FORO DA JUSTIÇA DE VIAMÃO		
PROJETO		
PROJETO		
PROJETO		
PROJETO		