

2 DETALHE DOS MASTROS  
ESCALA 1:25

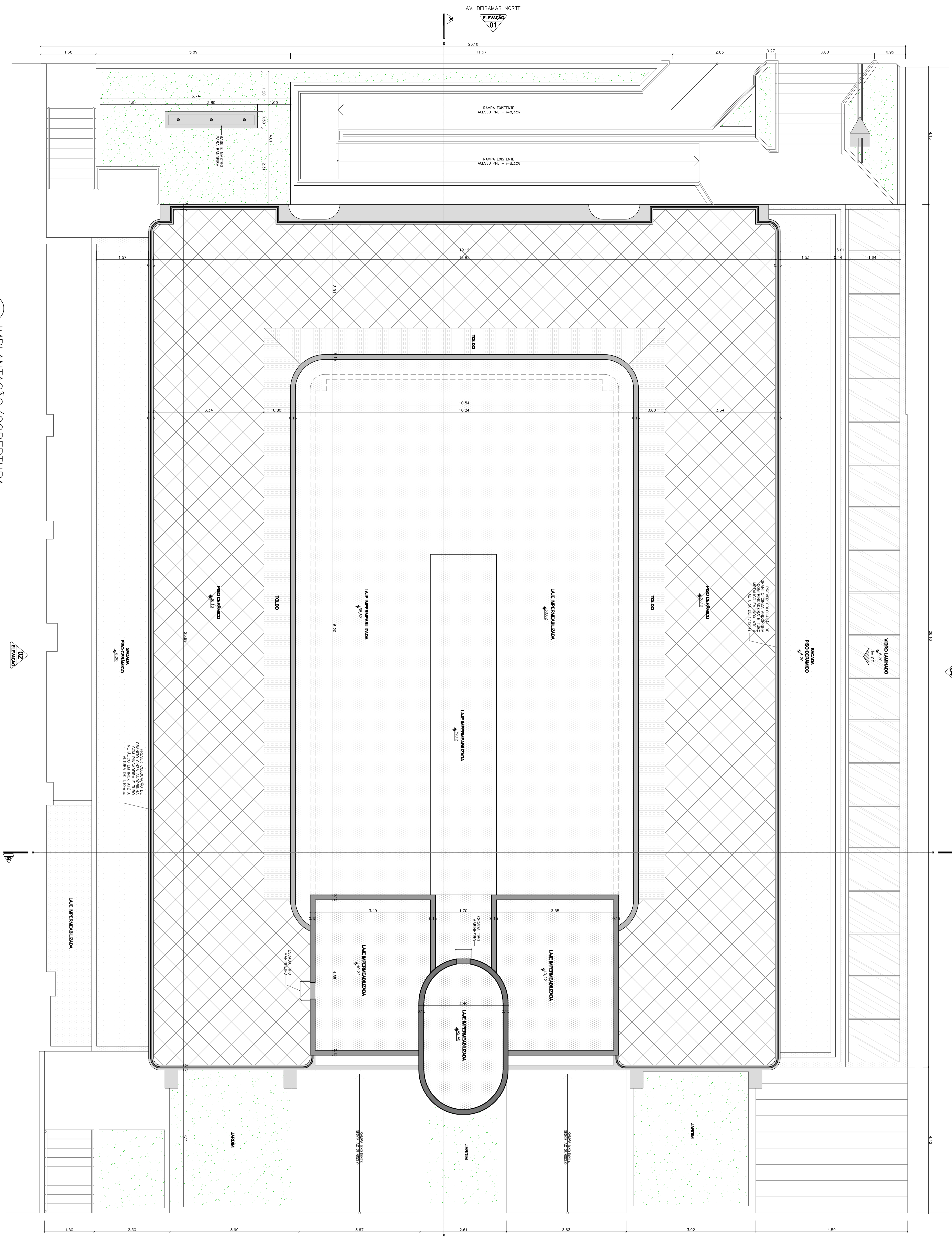

1 IMPLANTAÇÃO / COBERTURA  
ESCALA 1:50

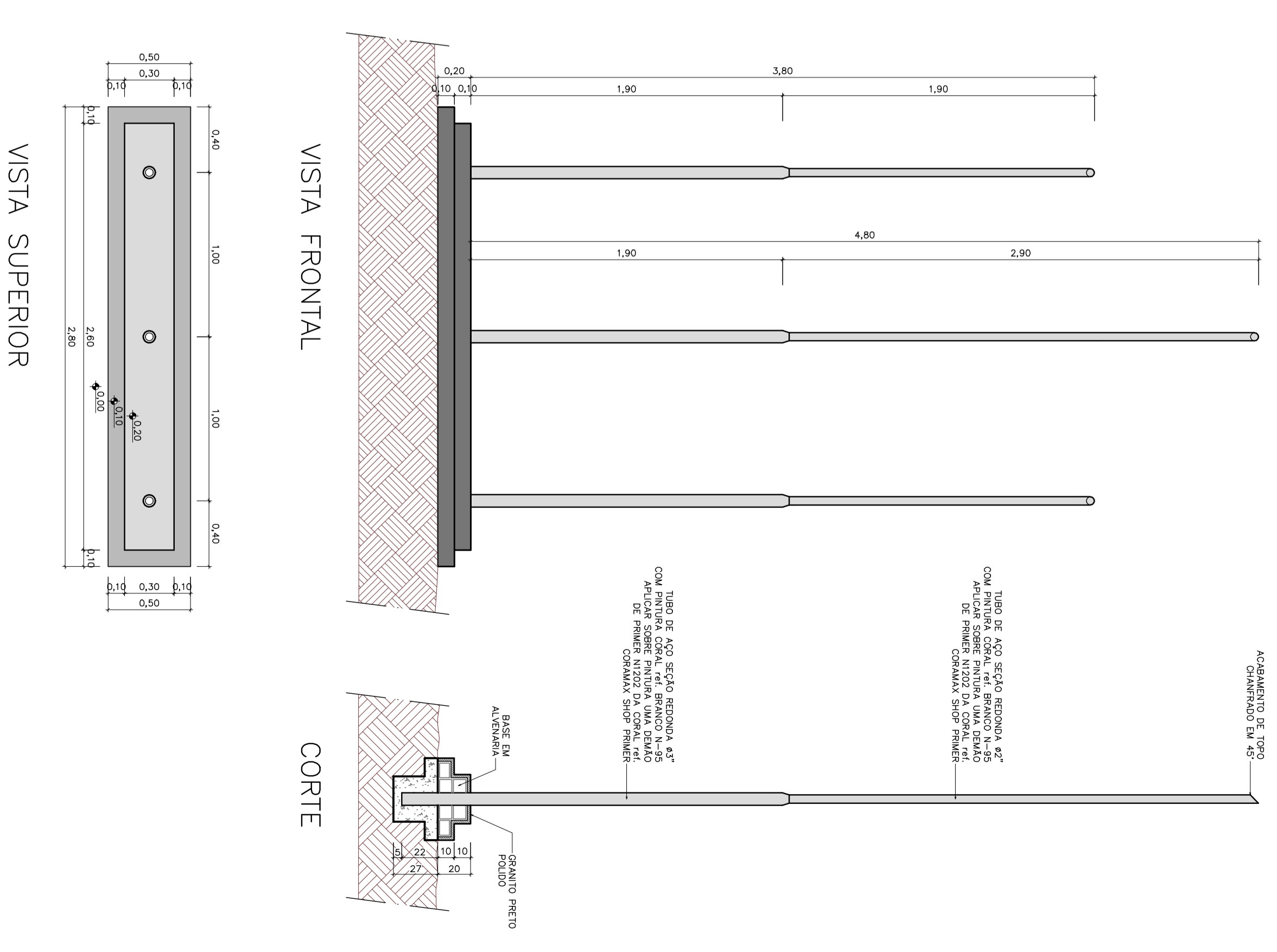
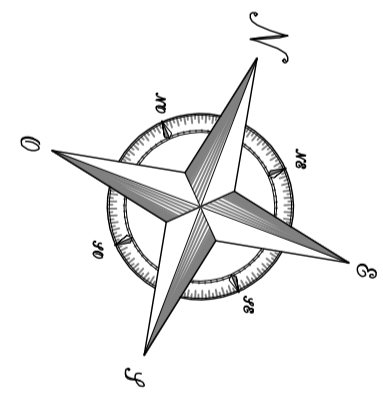

**ÁREAS**

SUBSÓLO	728,03m <sup>2</sup>
PAV. TERREO	400,69m <sup>2</sup>
1º PAVIMENTO	462,55m <sup>2</sup>
2º PAVIMENTO	462,55m <sup>2</sup>
3º PAVIMENTO	462,55m <sup>2</sup>
4º PAVIMENTO	462,55m <sup>2</sup>
5º PAVIMENTO	462,55m <sup>2</sup>
6º PAVIMENTO	462,55m <sup>2</sup>
7º PAVIMENTO	462,55m <sup>2</sup>
8º PAVIMENTO	462,55m <sup>2</sup>
9º PAVIMENTO	462,55m <sup>2</sup>
10º PAVIMENTO	462,55m <sup>2</sup>
11º PAVIMENTO	462,55m <sup>2</sup>
12º PAVIMENTO (TETO)	191,66m <sup>2</sup>
TOTAL	6.813,93m <sup>2</sup>
TAXA DE COBERTURA	0,7967
ÍNDICE DE ARQUITETAMENTO	7,1528

**TRIBUNAL REGIONAL DO TRABALHO - 12ª REGIÃO**  
**FÓRUM TRABALHISTA DE FLORIANÓPOLIS - ED. UTILILLO**  
OBRA: FÓRUM TRABALHISTA DE FLORIANÓPOLIS - EDIFÍCIO UTILILLO  
ENDEREÇO: AV. JORNALISTA RUBENS DE ABRUDA RAMOS, Nº 21 - BARRIO CENTRO

INDICAÇÃO DO PROJETO	26/12/2016
ÁREA DO LOTE	84,25 m <sup>2</sup>
ÁREA DO TERREO	400,69 m <sup>2</sup>
ÁREA CONSTRUTIVA	6.813,93 m <sup>2</sup>
ÁREA A REGRALAR	6.813,93 m <sup>2</sup>
TAXA DE COBERTURA	0,7967
COEFICIENTE DE ARQUITETAMENTO	7,1528

**ESTADÍSTICA**

INDICAÇÃO DO PROJETO	26/12/2016
ÁREA DO LOTE	84,25 m <sup>2</sup>
ÁREA DO TERREO	400,69 m <sup>2</sup>
ÁREA CONSTRUTIVA	6.813,93 m <sup>2</sup>
ÁREA A REGRALAR	6.813,93 m <sup>2</sup>
TAXA DE COBERTURA	0,7967
COEFICIENTE DE ARQUITETAMENTO	7,1528

**RESPONSÁVEL TÉCNICO**  
**TOPOSOLO**  
RUA SANTA CATARINA, 100 - CENTRO - FLORIANÓPOLIS - SC

**PROJETO DE REFORMA PLANTA BAIXA - IMPLANTAÇÃO / COBERTURA**

**PROJETO ARQUITETÔNICO**

**01/44**



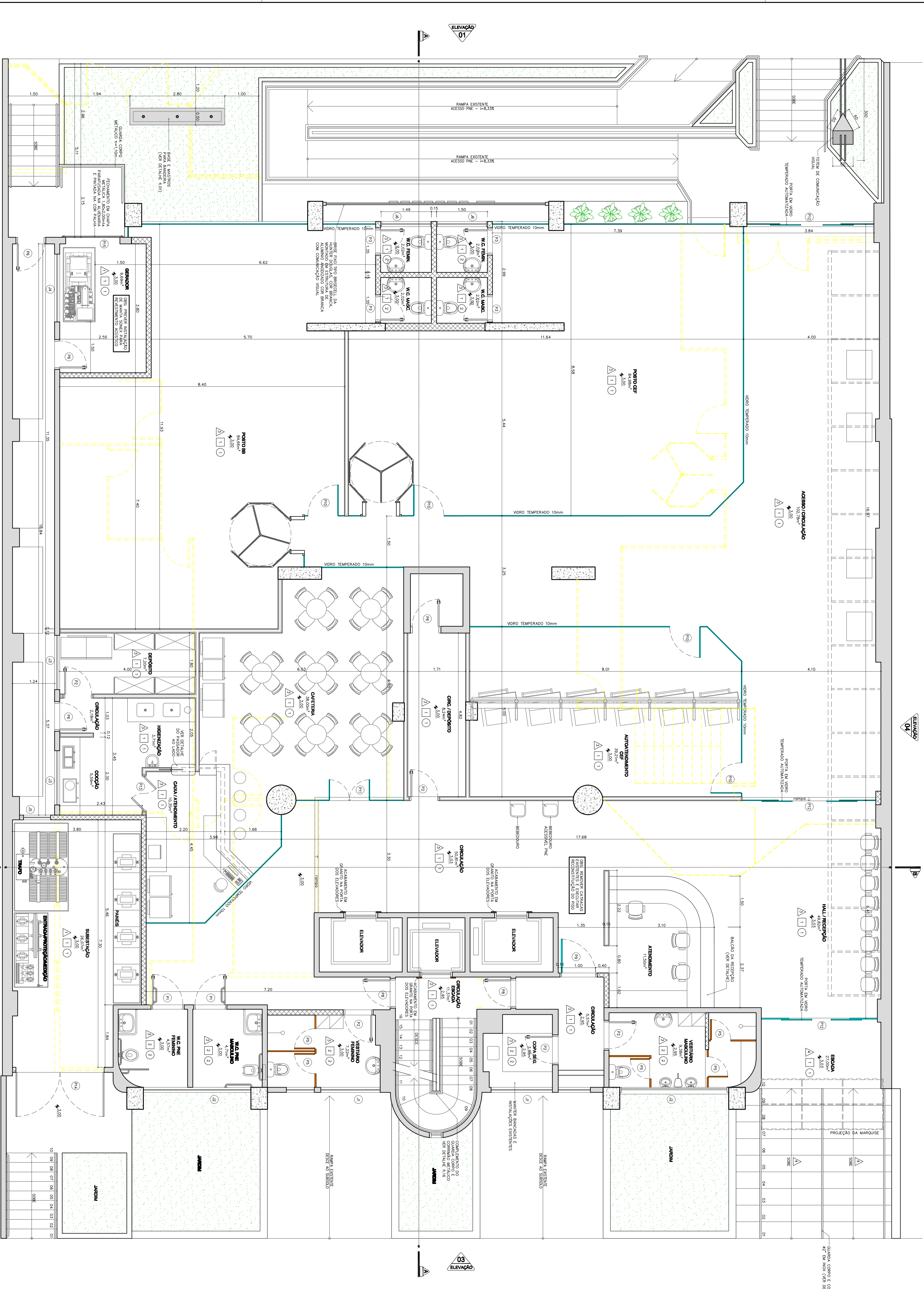

1 PAV. TERREO - 609,69m<sup>2</sup>  
ESCALA 1:50

2 DETALHE DA MARQUISE  
ESCALA INICIADA

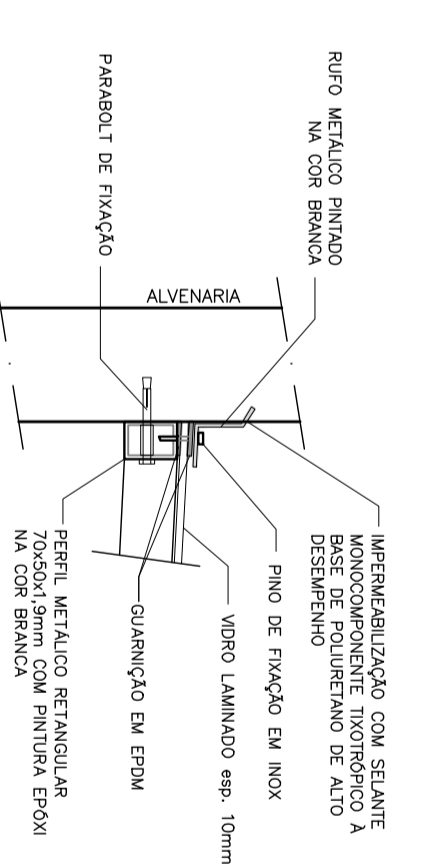
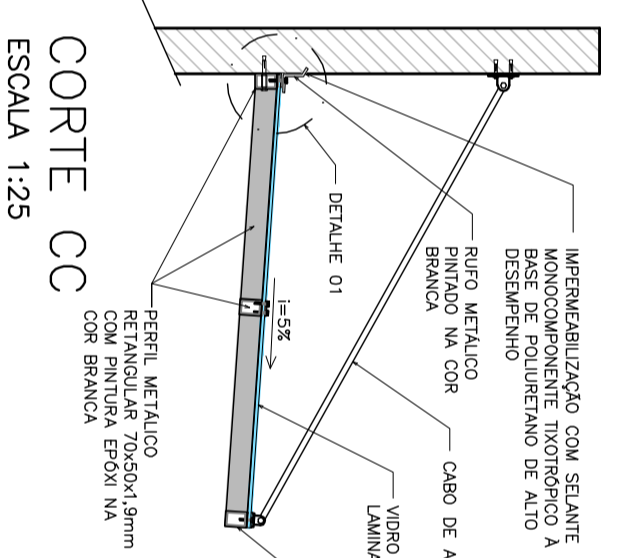
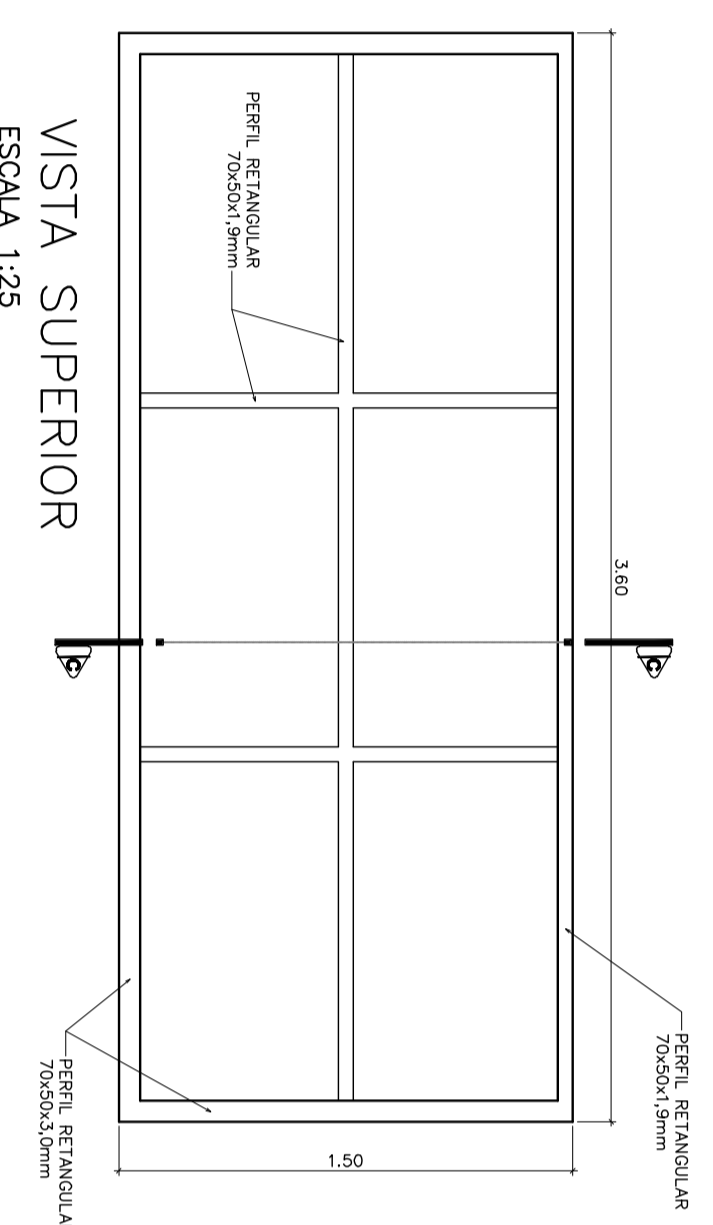

3 DETALHE DO PASSADOR  
ESCALA INICIADA

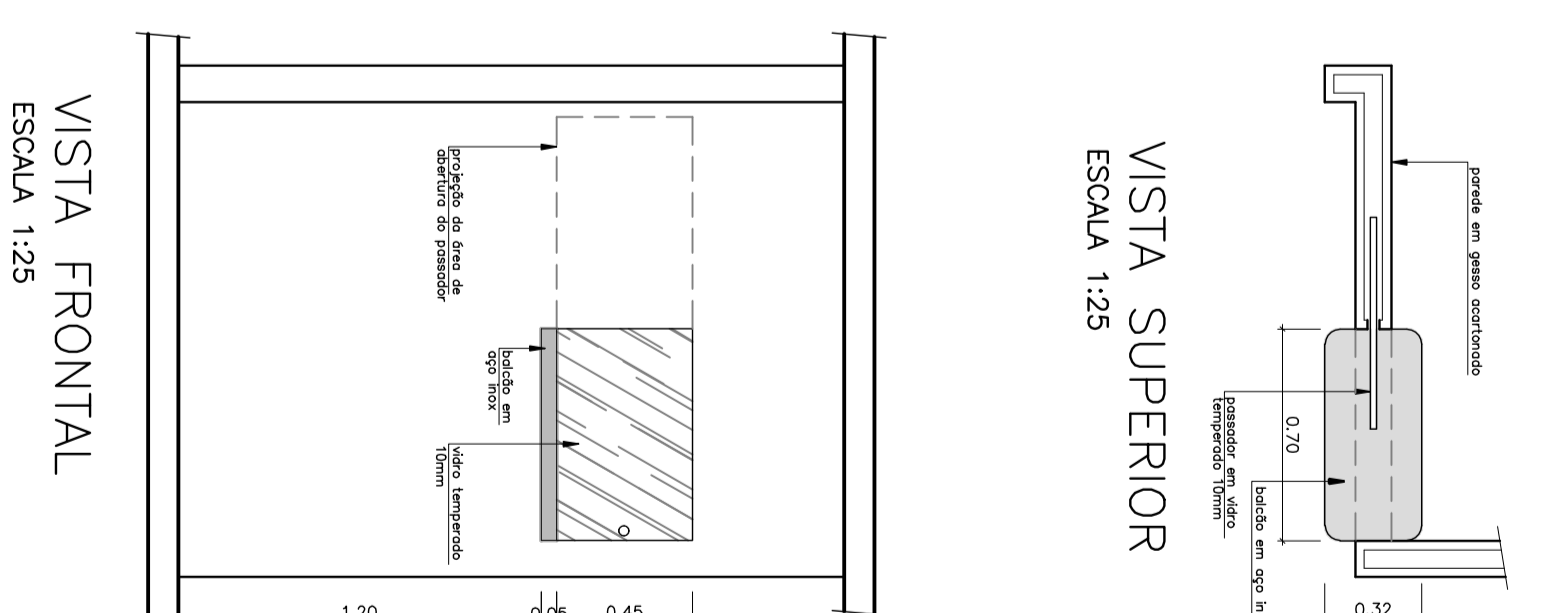

VISTA SUPERIOR  
ESCALA 1:25

LEGENDA - PAREDES	
1	PAREDE EM ALVENARIA EXISTENTE
2	PAREDE EM ALVENARIA DE CONCRETO CIGARRAS
3	PAREDE EM ALVENARIA DE CONCRETO
4	PAREDE EM ALVENARIA DE CONCRETO COM BRANCO
5	PAREDE EM ALVENARIA DE CONCRETO COM BRANCO E BRANCO
6	PAREDE EM ALVENARIA DE CONCRETO COM BRANCO E BRANCO E BRANCO
7	PAREDE EM ALVENARIA DE CONCRETO COM BRANCO E BRANCO E BRANCO

LEGENDA - PORTAS	
1	PORTA EM ALVENARIA EXISTENTE
2	PORTA EM ALVENARIA DE CONCRETO CIGARRAS
3	PORTA EM ALVENARIA DE CONCRETO
4	PORTA EM ALVENARIA DE CONCRETO COM BRANCO
5	PORTA EM ALVENARIA DE CONCRETO COM BRANCO E BRANCO
6	PORTA EM ALVENARIA DE CONCRETO COM BRANCO E BRANCO E BRANCO
7	PORTA EM ALVENARIA DE CONCRETO COM BRANCO E BRANCO E BRANCO

LEGENDA - PAVIMENTOS	
1	PAVIMENTO EM ALVENARIA EXISTENTE
2	PAVIMENTO EM ALVENARIA DE CONCRETO CIGARRAS
3	PAVIMENTO EM ALVENARIA DE CONCRETO
4	PAVIMENTO EM ALVENARIA DE CONCRETO COM BRANCO
5	PAVIMENTO EM ALVENARIA DE CONCRETO COM BRANCO E BRANCO
6	PAVIMENTO EM ALVENARIA DE CONCRETO COM BRANCO E BRANCO E BRANCO
7	PAVIMENTO EM ALVENARIA DE CONCRETO COM BRANCO E BRANCO E BRANCO

LEGENDA - PAREDES	
1	PAVIMENTO EM ALVENARIA EXISTENTE
2	PAVIMENTO EM ALVENARIA DE CONCRETO CIGARRAS
3	PAVIMENTO EM ALVENARIA DE CONCRETO
4	PAVIMENTO EM ALVENARIA DE CONCRETO COM BRANCO
5	PAVIMENTO EM ALVENARIA DE CONCRETO COM BRANCO E BRANCO
6	PAVIMENTO EM ALVENARIA DE CONCRETO COM BRANCO E BRANCO E BRANCO
7	PAVIMENTO EM ALVENARIA DE CONCRETO COM BRANCO E BRANCO E BRANCO

LEGENDA - TETO/FORRO	
1	TETO EM ALVENARIA EXISTENTE
2	TETO EM ALVENARIA DE CONCRETO CIGARRAS
3	TETO EM ALVENARIA DE CONCRETO
4	TETO EM ALVENARIA DE CONCRETO COM BRANCO
5	TETO EM ALVENARIA DE CONCRETO COM BRANCO E BRANCO
6	TETO EM ALVENARIA DE CONCRETO COM BRANCO E BRANCO E BRANCO
7	TETO EM ALVENARIA DE CONCRETO COM BRANCO E BRANCO E BRANCO

### TRIBUNAL REGIONAL DO TRABALHO - 12ª REGIÃO

#### FÓRUM TRABALHISTA DE FLORIANÓPOLIS - ED. UTILÍLIO

OBRA: FÓRUM TRABALHISTA DE FLORIANÓPOLIS - EDIFÍCIO UTILÍLIO  
ENDEREÇO: AV. JORNALISTA RUBENS DE ABRUDA RAMOS, Nº 21 - BARRIO CENTRO

ESTATÍSTICA	
ÁREA DO LOTE	609,69 m²
ÁREA DO LOTE ÚTIL	609,69 m²
ÁREA DE CONSERVAÇÃO	609,69 m²
ÁREA A SER CONSERVADA	609,69 m²
ÁREA A SER CONSERVADA	609,69 m²
TAXA DE COBERTURA	5,00%
COEFICIENTE DE ANFOTAMENTO	7,00%

RESPONSÁVEL TÉCNICO: **TOPÓSOL** (Inscrição: 2001898337)  
PROPOSTANTE: Tribunal Regional do Trabalho, 12ª Região  
CNPJ: 02.482.008/0001-23  
PROJETO: PROJETO ARQUITETÔNICO  
ARQUITETO: **03/44**









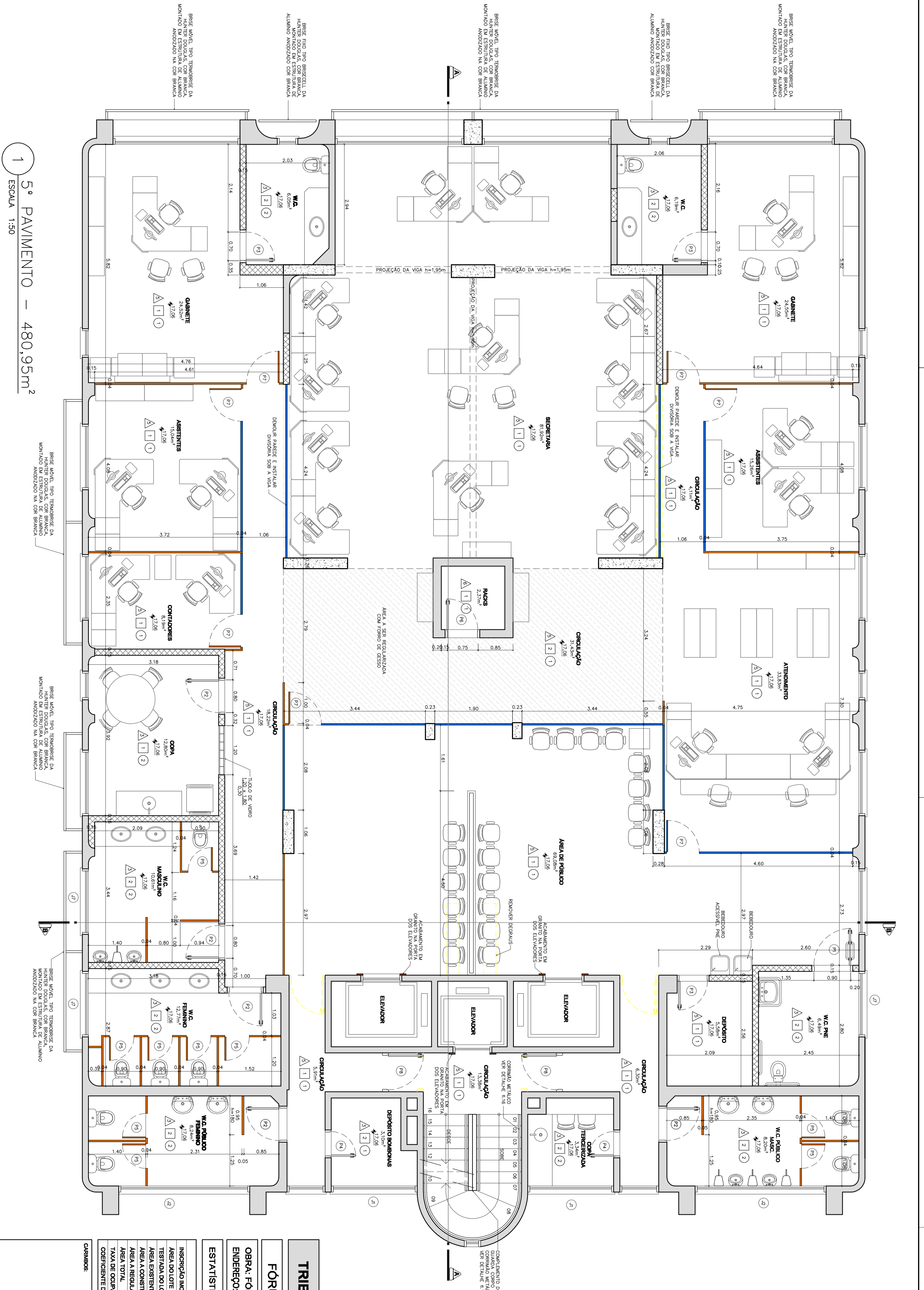

5º PAVIMENTO — 480,95m<sup>2</sup>  
ESCALA 1:50

**SIMBOLÓGICA — PAREDES**

PAREDE EM ALVENARIA EXISTENTE  
 PAREDE EM ALVENARIA NOVA  
 PAREDE EM ALVENARIA COM REVESTIMENTO  
 PAREDE EM ALVENARIA COM REVESTIMENTO E RELEVO  
 PAREDE EM ALVENARIA COM REVESTIMENTO E RELEVO E RELEVO ALTO

**LEGENDA PISOS**

1. PISO EM GERAL, EXISTENTE - PAREDE RECONSTRUÇÃO DE PAREDES  
 2. PISO EM GERAL, NOVA, PAREDE RECONSTRUÇÃO DE PAREDES  
 3. PISO EM GERAL, NOVA, PAREDE RECONSTRUÇÃO DE PAREDES  
 4. PISO EM GERAL, NOVA, PAREDE RECONSTRUÇÃO DE PAREDES  
 5. PISO EM GERAL, NOVA, PAREDE RECONSTRUÇÃO DE PAREDES  
 6. PISO EM GERAL, NOVA, PAREDE RECONSTRUÇÃO DE PAREDES  
 7. PISO EM GERAL, NOVA, PAREDE RECONSTRUÇÃO DE PAREDES  
 8. PISO EM GERAL, NOVA, PAREDE RECONSTRUÇÃO DE PAREDES  
 9. PISO EM GERAL, NOVA, PAREDE RECONSTRUÇÃO DE PAREDES  
 10. PISO EM GERAL, NOVA, PAREDE RECONSTRUÇÃO DE PAREDES

**LEGENDA PORTAS**

1. PORTA EM ALVENARIA EXISTENTE  
 2. PORTA EM ALVENARIA NOVA  
 3. PORTA EM ALVENARIA NOVA, PAREDE RECONSTRUÇÃO DE PAREDES  
 4. PORTA EM ALVENARIA NOVA, PAREDE RECONSTRUÇÃO DE PAREDES  
 5. PORTA EM ALVENARIA NOVA, PAREDE RECONSTRUÇÃO DE PAREDES  
 6. PORTA EM ALVENARIA NOVA, PAREDE RECONSTRUÇÃO DE PAREDES  
 7. PORTA EM ALVENARIA NOVA, PAREDE RECONSTRUÇÃO DE PAREDES  
 8. PORTA EM ALVENARIA NOVA, PAREDE RECONSTRUÇÃO DE PAREDES  
 9. PORTA EM ALVENARIA NOVA, PAREDE RECONSTRUÇÃO DE PAREDES  
 10. PORTA EM ALVENARIA NOVA, PAREDE RECONSTRUÇÃO DE PAREDES

**PORTAS**

NUMERO	TIPO	MATERIAL	ESPESURA
P1	ABRIR 1 F.	MADERA SEM OCA	5,90 x 2,10
P2	ABRIR 1 F.	MADERA SEM OCA	6,80 x 2,10
P3	ABRIR 1 F.	MADERA SEM OCA	6,70 x 2,10
P4	ABRIR 1 F.	MADERA SEM OCA	6,60 x 2,10
P5	ABRIR 1 F.	PORTA DIVISORA	6,60 x 1,90
P6	ABRIR 1 F.	ALUMINIO / VIDRO	6,80 x 2,10
P7	ABRIR 1 F.	MADERA SEM OCA	6,80 x 2,10
P8	ABRIR 1 F.	MADERA SEM OCA	6,80 x 2,10
P9	ABRIR 1 F.	MADERA SEM OCA	6,80 x 2,10
P10	ABRIR 1 F.	MADERA SEM OCA	6,80 x 2,10
P11	ABRIR 1 F.	MADERA SEM OCA	6,80 x 2,10
P12	ABRIR 1 F.	MADERA SEM OCA	6,80 x 2,10
P13	ABRIR 1 F.	MADERA SEM OCA	6,80 x 2,10
P14	ABRIR 1 F.	MADERA SEM OCA	6,80 x 2,10
P15	ABRIR 1 F.	MADERA SEM OCA	6,80 x 2,10
P16	ABRIR 1 F.	MADERA SEM OCA	6,80 x 2,10
P17	ABRIR 1 F.	MADERA SEM OCA	6,80 x 2,10
P18	ABRIR 1 F.	MADERA SEM OCA	6,80 x 2,10
P19	ABRIR 1 F.	MADERA SEM OCA	6,80 x 2,10
P20	ABRIR 1 F.	MADERA SEM OCA	6,80 x 2,10

**JANELAS**

NUMERO	TIPO	MATERIAL	ESPESURA
J1	MARCA	ALUMINIO E VIDRO SEM OCA	1,20 x 0,20 x 1,20
J2	MARCA	ALUMINIO E VIDRO SEM OCA	1,20 x 0,20 x 1,20
J3	MARCA	ALUMINIO E VIDRO SEM OCA	1,20 x 0,20 x 1,20
J4	MARCA	ALUMINIO E VIDRO SEM OCA	1,20 x 0,20 x 1,20
J5	MARCA	ALUMINIO E VIDRO SEM OCA	1,20 x 0,20 x 1,20
J6	MARCA	ALUMINIO E VIDRO SEM OCA	1,20 x 0,20 x 1,20
J7	MARCA	ALUMINIO E VIDRO SEM OCA	1,20 x 0,20 x 1,20
J8	MARCA	ALUMINIO E VIDRO SEM OCA	1,20 x 0,20 x 1,20
J9	MARCA	ALUMINIO E VIDRO SEM OCA	1,20 x 0,20 x 1,20
J10	MARCA	ALUMINIO E VIDRO SEM OCA	1,20 x 0,20 x 1,20

OPÇÕES:  
 - REVESTIMENTO DE PAREDES EM ALVENARIA EXISTENTE COM REVESTIMENTO EM ALVENARIA NOVA;  
 - REVESTIMENTO DE PAREDES EM ALVENARIA EXISTENTE COM REVESTIMENTO EM ALVENARIA NOVA E RELEVO ALTO;  
 - REVESTIMENTO DE PAREDES EM ALVENARIA EXISTENTE COM REVESTIMENTO EM ALVENARIA NOVA, PAREDE RECONSTRUÇÃO DE PAREDES E RELEVO ALTO;  
 - REVESTIMENTO DE PAREDES EM ALVENARIA EXISTENTE COM REVESTIMENTO EM ALVENARIA NOVA, PAREDE RECONSTRUÇÃO DE PAREDES E RELEVO ALTO E RELEVO ALTO;  
 - REVESTIMENTO DE PAREDES EM ALVENARIA EXISTENTE COM REVESTIMENTO EM ALVENARIA NOVA, PAREDE RECONSTRUÇÃO DE PAREDES E RELEVO ALTO E RELEVO ALTO ALTO.

**TRIBUNAL REGIONAL DO TRABALHO - 12ª REGIÃO**  
**FÓRUM TRABALHISTA DE FLORIANÓPOLIS - ED. UTRILLO**  
 ENDEREÇO: AV. JORNALISTA HUBERS DE ARAÚJO RAMOS, Nº 21 - BARRIO CENTRO

**ESTATÍSTICA**

INDICADOR	VALOR
ÁREA ÚTIL	6.819,04m <sup>2</sup>
ÁREA CONSTRUTA	6.819,04m <sup>2</sup>
ÁREA TOTAL	6.819,04m <sup>2</sup>
TAXA DE OCUPAÇÃO	0,98%
CORRENTE DE FINANCIAMENTO	7,18%

**REQUISITOS TÉCNICOS**

**PROPOSTANTE**

TRIBUNAL REGIONAL DO TRABALHO - 12ª REGIÃO  
 CNPJ Nº 02.482.005/0001-23

**PROJETO ARQUITETÔNICO**

PROJETO ARQUITETÔNICO

DATA: 08/11/2010

ESCALA: 1:50

**08/44**







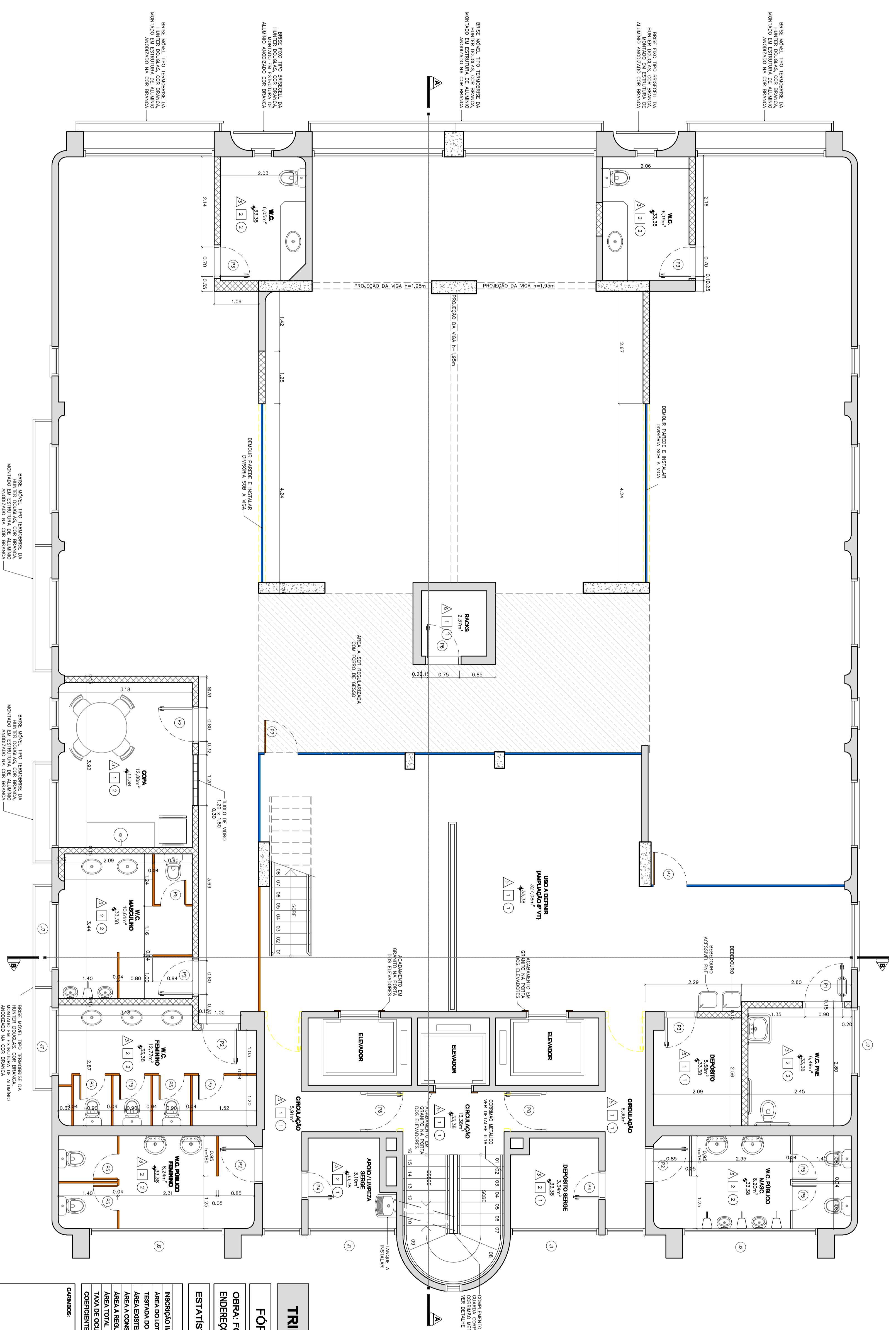

1 11º PAVIMENTO — 480,95m<sup>2</sup>  
ESCALA 1:50

**SÍMBOLOGIA — PAREDES**

	PAREDE EM ALVENARIA EXISTENTE
	PAREDE EM BLOCOS DE CONCRETO DE ALVENARIA COM REFORÇO EM CANGALHAS
	PAREDE EM BLOCOS DE CONCRETO DE ALVENARIA COM REFORÇO EM CANGALHAS E ISOLAMENTO
	PAREDE EM ALVENARIA DE tijolo maciço
	PAREDE EM ALVENARIA DE tijolo maciço com isolamento
	PAREDE EM ALVENARIA DE tijolo maciço com isolamento e reforço
	PAREDE EM ALVENARIA DE tijolo maciço com isolamento e reforço em duas direções
	PAREDE EM ALVENARIA DE tijolo maciço com isolamento e reforço em duas direções e reforço
	PAREDE EM ALVENARIA DE tijolo maciço com isolamento e reforço em duas direções e reforço em duas direções
	PAREDE EM ALVENARIA DE tijolo maciço com isolamento e reforço em duas direções e reforço em duas direções e reforço
	PAREDE EM ALVENARIA DE tijolo maciço com isolamento e reforço em duas direções e reforço em duas direções e reforço em duas direções

**LEGENDA PASSOS**

	PISO DE CONCRETO MASSIVO EXISTENTE — manter a regularização de fôrmas
	PISO DE CONCRETO MASSIVO EXISTENTE com reforço — manter a regularização de fôrmas
	PISO DE CONCRETO MASSIVO EXISTENTE com reforço e isolamento — manter a regularização de fôrmas
	PISO DE CONCRETO MASSIVO EXISTENTE com reforço, isolamento e reforço — manter a regularização de fôrmas
	PISO DE CONCRETO MASSIVO EXISTENTE com reforço, isolamento e reforço em duas direções — manter a regularização de fôrmas
	PISO DE CONCRETO MASSIVO EXISTENTE com reforço, isolamento e reforço em duas direções e reforço — manter a regularização de fôrmas
	PISO DE CONCRETO MASSIVO EXISTENTE com reforço, isolamento e reforço em duas direções e reforço em duas direções — manter a regularização de fôrmas
	PISO DE CONCRETO MASSIVO EXISTENTE com reforço, isolamento e reforço em duas direções e reforço em duas direções e reforço — manter a regularização de fôrmas
	PISO DE CONCRETO MASSIVO EXISTENTE com reforço, isolamento e reforço em duas direções e reforço em duas direções e reforço em duas direções — manter a regularização de fôrmas
	PISO DE CONCRETO MASSIVO EXISTENTE com reforço, isolamento e reforço em duas direções e reforço em duas direções e reforço em duas direções e reforço — manter a regularização de fôrmas

**LEGENDA TETO/FORNO**

	LAJE COM PLINTA ALVENARIA FORADA NA COR BRANCO/BRANCO DA COBERTURA OU STUCCO
	FORNO EM CESSÃO NO NÍVEL DA VUA

**LEGENDA PAREDES**

	1 PAREDE EM ALVENARIA DE tijolo maciço com isolamento e reforço em duas direções e reforço — manter a regularização de fôrmas
	2 PAREDE EM ALVENARIA DE tijolo maciço com isolamento e reforço em duas direções e reforço em duas direções e reforço — manter a regularização de fôrmas

**PORTAS**

NOME	TIPO	MATERIAL	EMBOSSAS
P1	ABRIR 1 F.	MADERA SERR. OCA	0,80 x 2,10
P2	ABRIR 1 F.	MADERA SERR. OCA	0,80 x 2,10
P3	ABRIR 1 F.	MADERA SERR. OCA	0,70 x 2,10
P4	ABRIR 1 F.	MADERA SERR. OCA	0,60 x 2,10
P5	ABRIR 1 F.	PORTA DIVISÓRIA	0,60 x 1,90
P6	ABRIR 1 F.	ALUMÍNIO / VIDRO	0,80 x 2,10
P7	ABRIR 1 F.	ALUMÍNIO / VIDRO	0,80 x 2,10
P8	ABRIR 1 F.	ALUMÍNIO / VIDRO	0,80 x 2,10
P9	ABRIR 1 F.	ALUMÍNIO / VIDRO	0,80 x 2,10
P10	ABRIR 1 F.	ALUMÍNIO / VIDRO	0,80 x 2,10
P11	ABRIR 2 F.	ALUMÍNIO / VIDRO	1,20 x 2,10
P12	ABRIR 2 F.	ALUMÍNIO / VIDRO	1,20 x 2,10
P13	ABRIR 2 F.	ALUMÍNIO / VIDRO	1,20 x 2,10
P14	ABRIR 2 F.	ALUMÍNIO / VIDRO	1,20 x 2,10
P15	ABRIR 2 F.	ALUMÍNIO / VIDRO	1,20 x 2,10
P16	ABRIR 2 F.	ALUMÍNIO / VIDRO	1,20 x 2,10
P17	ABRIR 2 F.	ALUMÍNIO / VIDRO	1,20 x 2,10

**JANELAS**

NOME	TIPO	MATERIAL	EMBOSSAS
J1	JANELA	ALUMÍNIO / VIDRO	1,20 x 0,70 x 1,90
J2	JANELA	ALUMÍNIO / VIDRO	1,20 x 0,70 x 1,90
J3	JANELA	ALUMÍNIO / VIDRO	1,20 x 0,70 x 1,90
J4	JANELA	ALUMÍNIO / VIDRO	1,20 x 0,70 x 1,90
J5	JANELA	ALUMÍNIO / VIDRO	1,20 x 0,70 x 1,90
J6	JANELA	ALUMÍNIO / VIDRO	1,20 x 0,70 x 1,90
J7	JANELA	ALUMÍNIO / VIDRO	1,20 x 0,70 x 1,90

**NOTAS:**

- AS PORTAS EM MADERA DEVEM SER TODAS REVESTIDAS COM FIBRINA - FIBRA DE CANGALHAS - PARA EVITAR O INCHAMENTO DA MADERA DEVIDO À UMIDADE. EM CASO DE PORTAS EM ALUMÍNIO, DEVERÃO SER REVESTIDAS COM FIBRINA DE CANGALHAS PARA EVITAR O INCHAMENTO DA MADERA DEVIDO À UMIDADE.
- AS PORTAS EM ALUMÍNIO DEVERÃO SER REVESTIDAS COM FIBRINA DE CANGALHAS PARA EVITAR O INCHAMENTO DA MADERA DEVIDO À UMIDADE.
- AS PORTAS EM ALUMÍNIO DEVERÃO SER REVESTIDAS COM FIBRINA DE CANGALHAS PARA EVITAR O INCHAMENTO DA MADERA DEVIDO À UMIDADE.
- AS PORTAS EM ALUMÍNIO DEVERÃO SER REVESTIDAS COM FIBRINA DE CANGALHAS PARA EVITAR O INCHAMENTO DA MADERA DEVIDO À UMIDADE.
- AS PORTAS EM ALUMÍNIO DEVERÃO SER REVESTIDAS COM FIBRINA DE CANGALHAS PARA EVITAR O INCHAMENTO DA MADERA DEVIDO À UMIDADE.
- AS PORTAS EM ALUMÍNIO DEVERÃO SER REVESTIDAS COM FIBRINA DE CANGALHAS PARA EVITAR O INCHAMENTO DA MADERA DEVIDO À UMIDADE.
- AS PORTAS EM ALUMÍNIO DEVERÃO SER REVESTIDAS COM FIBRINA DE CANGALHAS PARA EVITAR O INCHAMENTO DA MADERA DEVIDO À UMIDADE.
- AS PORTAS EM ALUMÍNIO DEVERÃO SER REVESTIDAS COM FIBRINA DE CANGALHAS PARA EVITAR O INCHAMENTO DA MADERA DEVIDO À UMIDADE.
- AS PORTAS EM ALUMÍNIO DEVERÃO SER REVESTIDAS COM FIBRINA DE CANGALHAS PARA EVITAR O INCHAMENTO DA MADERA DEVIDO À UMIDADE.
- AS PORTAS EM ALUMÍNIO DEVERÃO SER REVESTIDAS COM FIBRINA DE CANGALHAS PARA EVITAR O INCHAMENTO DA MADERA DEVIDO À UMIDADE.

**TRIBUNAL REGIONAL DO TRABALHO - 12ª REGIÃO**

**FÓRUM TRABALHISTA DE FLORIANÓPOLIS - ED. UTRILLO**

OBRA FÓRUM TRABALHISTA DE FLORIANÓPOLIS - EDIFÍCIO UTRILLO

ENDEREÇO: AV. JOHANNESLYA RUBENS DE ARAÚJO RAMOS, Nº 21 - BARRIO CENTRO

**ESTATÍSTICA**

PROPOSTA MODULAR	-
PROPOSTA CONVENCIONAL	-
TIPOLOGIA DO CITE	26.816m <sup>2</sup>
ÁREA CONSTRUTIVA	6.918m <sup>2</sup>
ÁREA ÚTIL	6.918m <sup>2</sup>
ÁREA TOTAL	6.918m <sup>2</sup>
TAXA DE OCUPAÇÃO	0,90%
CAPACIDADE DE AMPLIAMENTO	7.128m <sup>2</sup>

**CHAMADA**

RENOVADA TÉCNICO

**TOPOSOLO**  
www.toposolo.com.br

PROJETISTA

FÉLIX PAULO QUARTZ DA SILVA

Tribunal Regional do Trabalho 12ª Região

CNPJ: 02.482.005/0001-23

PROJETO DE REFORMA

PLANTA BAIXA - 1º PAVIMENTO

PROJETO ARQUITETÔNICO

PROJETO: ARLI/TMC/ENG

DATA: DEZEMBRO 2003

ESCALA: 1:50

**14/14**













REDES COLOCADAS DE ACORDO COM O PROJETO DE REDES DE ÁGUA E ESGOTO



1 CORTE\_BB  
ESCALA 1:50

2 DETALHE ELEVADOR  
ESCALA INDICADA

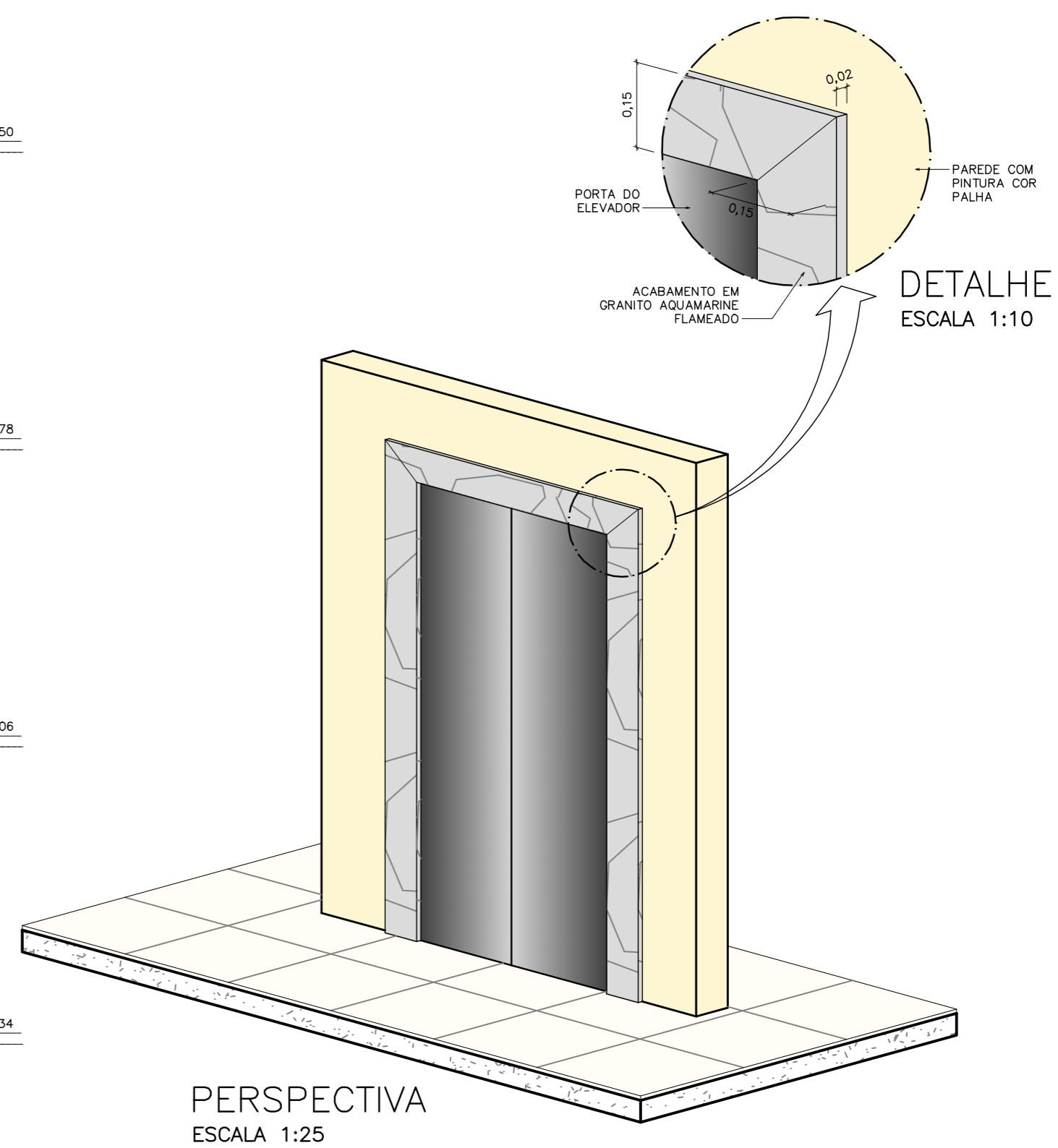

PERSPECTIVA  
ESCALA 1:25

**TRIBUNAL REGIONAL DO TRABALHO - 12ª REGIÃO**

FÓRUM TRABALHISTA DE FLORIANÓPOLIS - ED. UTRILLO  
OBRA: FÓRUM TRABALHISTA DE FLORIANÓPOLIS - EDIFÍCIO UTRILLO  
ENDEREÇO: Av. JORNALISTA RUBENS DE ARRUDA RAMOS, nº 21 - BARRO CENTRO

**ESTATÍSTICA**

INSCRIÇÃO IMOBILIÁRIA	-
ÁREA DO LOTE	80,27 m²
TERRAÇO DO LOTE	28,18 m²
ÁREA EXTERNE	8.819,83 m²
ÁREA CONSTRUIV	-
ÁREA A RECONSTRUIR	8.819,83 m²
ÁREA TOTAL	8.792 m²
TAXA DE OCUPIÇÃO	7,162%

**COMISSÃO**

RESPONSÁVEL TÉCNICO	PROPRIETÁRIO
PEDRO PAULO DUARTE DA SILVA ENG. CIVIL - CREIA-SC 022118-0	Tribunal Regional do Trabalho 12ª Região CNPJ: 02.482.000/0001-23

DESCRIÇÃO	PROJETO DE REFORMA CORTE BB	PROJETA	17/44
PROJETO	ARQUITETÔNICO	ARQUIVO	ARQ_T_17/44_307.dwg
		DESENHO	LIZIOTTAVO
		DATA	02/06/2015
		ESCALA	1:50

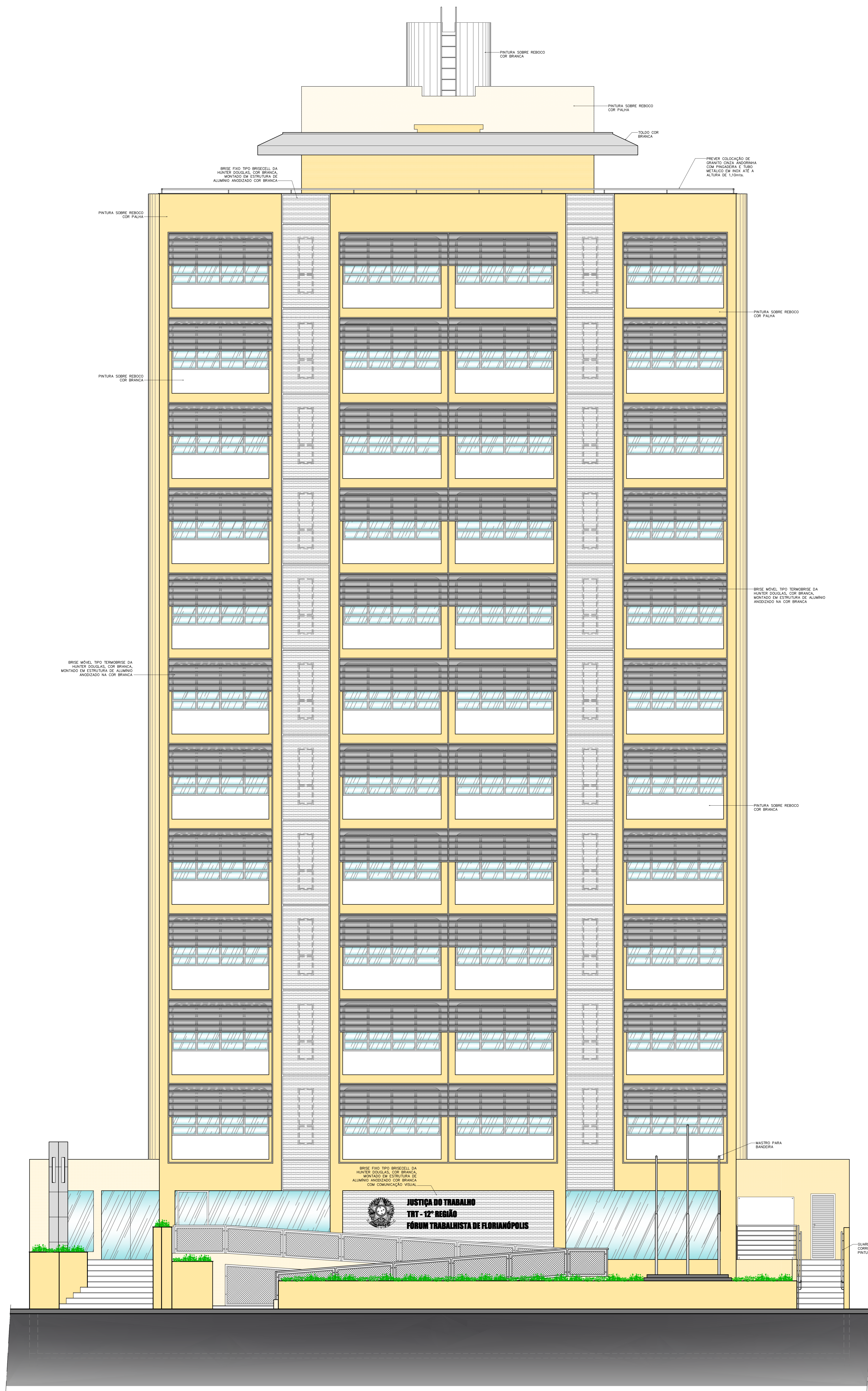

1 ELEVÇÃO 01  
ESCALA 1:50

TRIBUNAL REGIONAL DO TRABALHO - 12ª REGIÃO

FÓRUM TRABALHISTA DE FLORIANÓPOLIS - ED. UTRILLO

OBRA: FÓRUM TRABALHISTA DE FLORIANÓPOLIS - EDIFÍCIO UTRILLO  
ENDEREÇO: Av. JORNALISTA RUBENS DE ARRUDA RAMOS, nº 21 - BARRIO CENTRO

ESTADÍSTICA

ÁREA DO LOTE	50,29 m <sup>2</sup>
ÁREA CONSTRUIDA	4.818,85 m <sup>2</sup>
ÁREA A REGULAMENTAR	-
ÁREA TOTAL	4.818,85 m <sup>2</sup>
TAXA DE OCUPAÇÃO	0,287
COCIENTE DE APROVEITAMENTO	7,1028

COMISSÃO

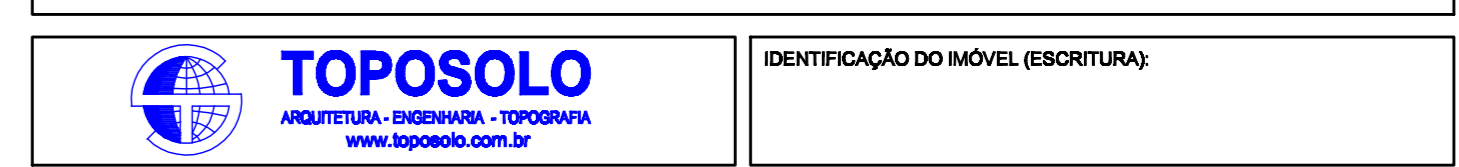

PROFESSOR TÉCNICO

PEDRO PAULO DUARTE DA SILVA  
ENG. CIVIL - CREA-SC 022118-0

PROJETO DE REFORMA  
ELEVÇÃO 01

PROJETO ARQUITETÔNICO

IDENTIFICAÇÃO DO PROJETO

PROPRIETÁRIO

Tribunal Regional do Trabalho 12ª Região  
CNPJ: 02.482.005/0001-23

PROJETO

ARQUITETO: JAYS BRUNETTI  
DESENHADOR: LUIZ OCTAVIO  
DATA: DEZEMBRO 2012  
ESCALA: 1:50

18/44

**FÓRUM  
TRABALHISTA  
DE  
FLORIANÓPOLIS**



ÁREA TOTAL DO TERRENO: 24.318,00 M<sup>2</sup>  
ÁREA ÚTIL DO TERRENO: 4.818,83 M<sup>2</sup>  
ÁREA DE CONSTRUÇÃO: 0,00 M<sup>2</sup>  
ÁREA A SER CONSTRUÍDA: 0,00 M<sup>2</sup>  
TAXA DE OCUPAÇÃO: 0,00%  
COEFICIENTE DE APROVEITAMENTO: 0,00

ÁREA TOTAL DO TERRENO: 24.318,00 M<sup>2</sup>  
ÁREA ÚTIL DO TERRENO: 4.818,83 M<sup>2</sup>  
ÁREA DE CONSTRUÇÃO: 0,00 M<sup>2</sup>  
ÁREA A SER CONSTRUÍDA: 0,00 M<sup>2</sup>  
TAXA DE OCUPAÇÃO: 0,00%  
COEFICIENTE DE APROVEITAMENTO: 0,00

1 ELEVACÃO 02  
ESCALA 1:50

**TRIBUNAL REGIONAL DO TRABALHO - 12ª REGIÃO**

**FÓRUM TRABALHISTA DE FLORIANÓPOLIS - ED. UTRILLO**

OBRA: FÓRUM TRABALHISTA DE FLORIANÓPOLIS - EDIFÍCIO UTRILLO  
ENDEREÇO: Av. JORNALISTA RUBENS DE ARRUDA RAMOS, nº 21 - BAIRRO CENTRO

**ESTATÍSTICA**

INSCRIÇÃO IMOBILIAR	-
ÁREA DO LOTE	24.318,00
ÁREA ÚTIL DO LOTE	4.818,83 M <sup>2</sup>
ÁREA A CONSTRUIR	-
ÁREA A SER CONSTRUÍDA	-
ÁREA TOTAL	4.818,83 M <sup>2</sup>
TAXA DE OCUPAÇÃO	0,00%
COEFICIENTE DE APROVEITAMENTO	0,00

COMENTÁRIOS



IDENTIFICAÇÃO DO PROJETO

RESPONSÁVEL TÉCNICO  
PEDRO PAULO DUARTE DA SILVA  
ENGR. CIVIL - CREA-SC 022118-0

PROPRIETÁRIO  
Tribunal Regional do Trabalho 12ª Região  
CNPJ: 02.482.005/0001-23

DESCRIÇÃO  
PROJETO DE REFORMA  
ELEVACÃO 02

PROJETO Nº  
19/44

PROJETO  
PROJETO ARQUITETÔNICO

ARQUITETO  
LUIZ OCTAVIO  
DATA: DEZEMBRO 2013  
ESCALA: 1:50

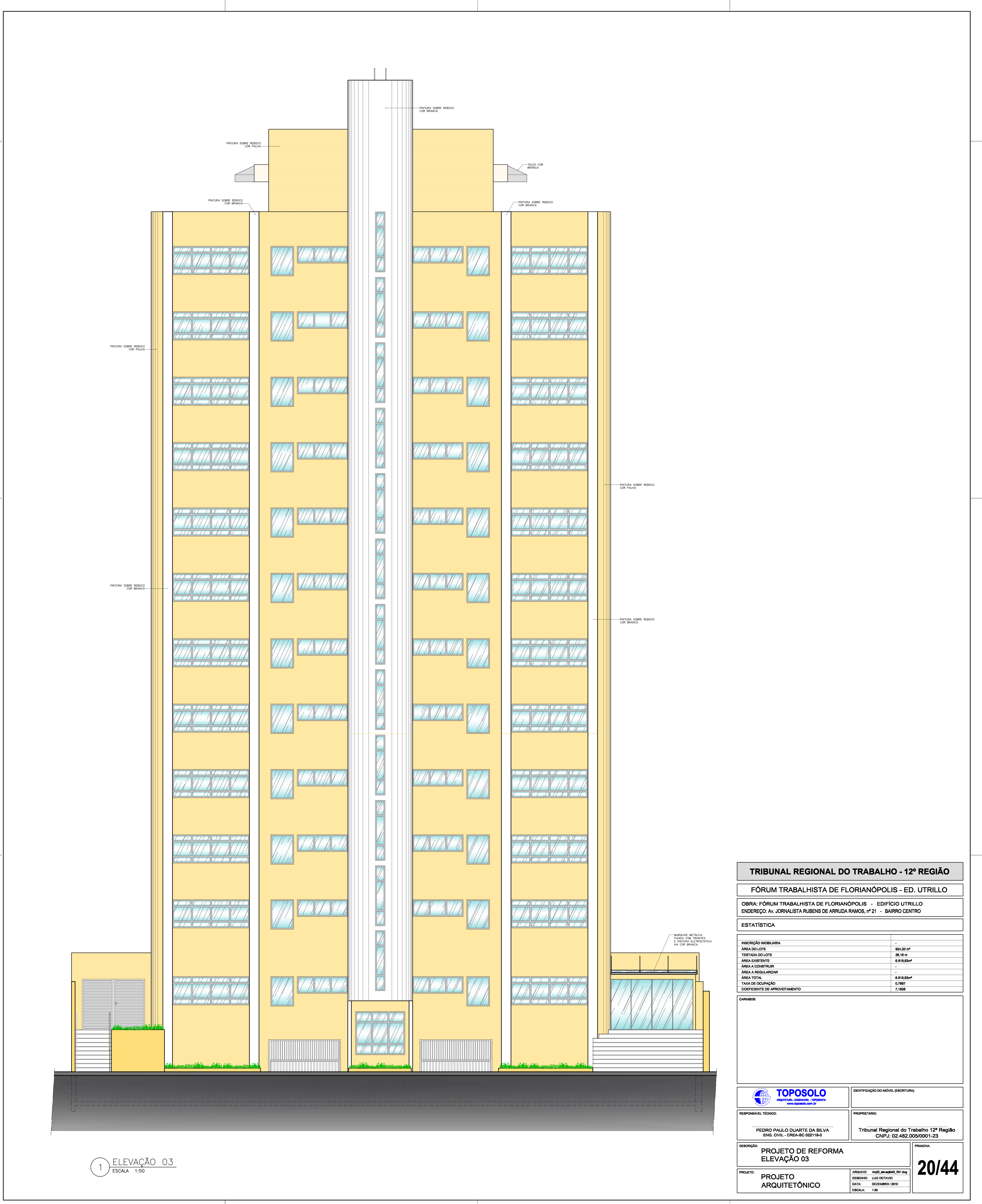

1 ELEVÇÃO 03  
ESCALA 1:50

TRIBUNAL REGIONAL DO TRABALHO - 12ª REGIÃO	
FÓRUM TRABALHISTA DE FLORIANÓPOLIS - ED. UTRILLO	
OBRA: FÓRUM TRABALHISTA DE FLORIANÓPOLIS - EDIFÍCIO UTRILLO	
ENDEREÇO: Av. JORNALISTA RUBENS DE ARRUDA RAMOS, nº 21 - BAIRRO CENTRO	
ESTATÍSTICA	
RECORRÊNCIA MOBILIÁRIA	-
ÁREA DO LOTE	52,37 m <sup>2</sup>
TERRAÇO DO LOTE	28,30 m <sup>2</sup>
ÁREA EXISTENTE	4.818,83 m <sup>2</sup>
ÁREA A CONSTRUIR	-
ÁREA A REQUALIFICAR	-
ÁREA TOTAL	5.838,83 m <sup>2</sup>
TAXA DE OCUPAÇÃO	0,287
COCIENTE DE APROVEITAMENTO	7,188
COMISSÃO	
	
RESPONSÁVEL TÉCNICO	IDENTIFICAÇÃO DO PROJETO
PEDRO PAULO DUARTE DA SILVA Eng. Civil - CREA-SC 022119-0	Tribunal Regional do Trabalho 12ª Região CNPJ: 02.482.005/0001-23
DESCRIÇÃO	PROJETO DE REFORMA ELEVÇÃO 03
PROJETO	ARQUITETO
PROJETO ARQUITETÔNICO	ARQUITETO: JOSÉ AUGUSTO DE PAZ DESENHADO: LUIZ OCTAVIANO DATA: DEZEMBRO 2010 ESCALA: 1:50
	

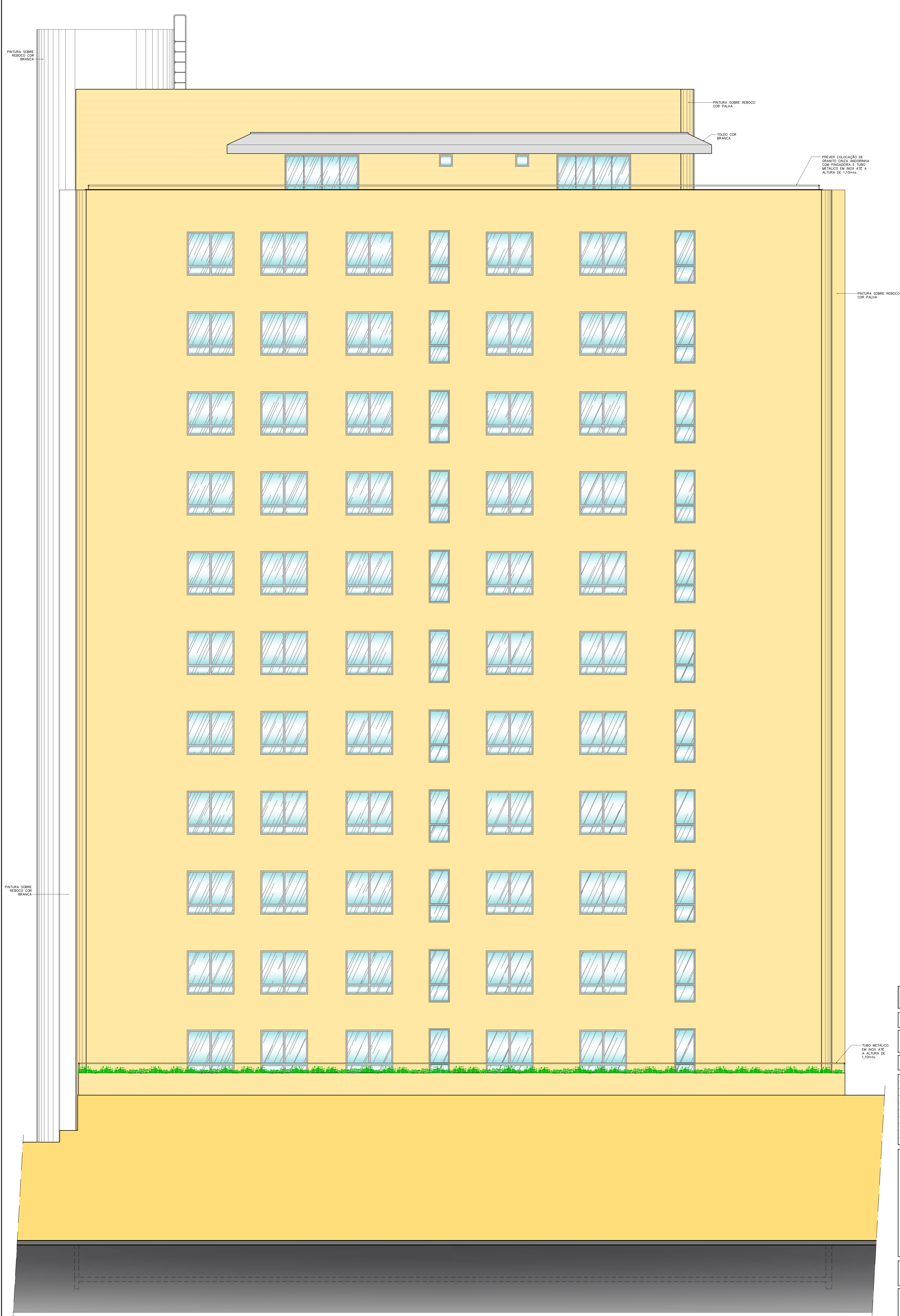

1 ELEVÇÃO 04  
ESCALA 1:50

TRIBUNAL REGIONAL DO TRABALHO - 12ª REGIÃO	
FÓRUM TRABALHISTA DE FLORIANÓPOLIS - ED. UTRILLO	
OBRA: FÓRUM TRABALHISTA DE FLORIANÓPOLIS - EDIFÍCIO UTRILLO	
ENDEREÇO: Av. JORNALISTA RUBENS DE ARRUDA RAMOS, nº 21 - BARRIO CENTRO	
ESTATÍSTICA	
HABITACIONAL MOBILIARIA	-
ÁREA DO LOTE	50,39 m²
TERREÇO DO LOTE	28,91 m²
ÁREA EXISTENTE	4.818,85 m²
ÁREA A CONSTRUIR	-
ÁREA A REQUALIFICAR	-
ÁREA TOTAL	6.818,85 m²
TAXA DE OCUPAÇÃO	0,7657
COCIFICIENTE DE APROVEITAMENTO	7,1928
OBRAS	
<p> <b>TOPOSOLO</b> Soluções em Projetos Arquitetônicos</p>	
RESPONSÁVEL TÉCNICO	IDENTIFICAÇÃO MOBIL. DESCRITIVA
PEDRO PAULO DUARTE DA SILVA ENGR. CIVIL - CREA-SC 022119-0	TRIBUNAL Regional do Trabalho 12ª Região CNPJ: 02.482.005/0001-23
DESCRIÇÃO	PROJETO DE REFORMA
ELEVÇÃO 04	PROJETO
PROJETO	PROJETO ARQUITETÓNICO
ARQUITO	ARQUITO
PROJETO	PROJETO
ESCALA	ESCALA
1:50	1:50
<b>21/44</b>	