A1

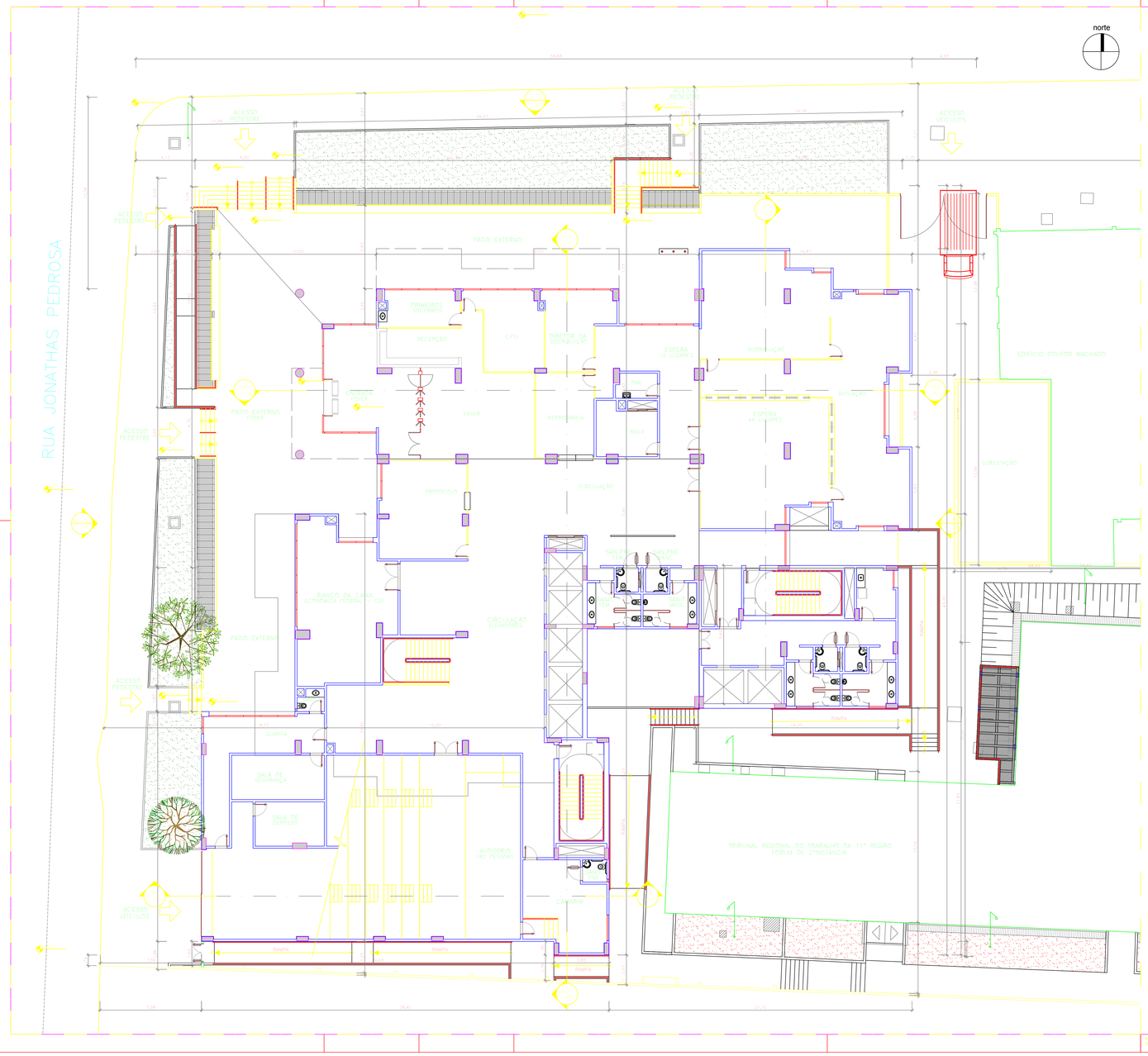

OBSERVAÇÃO:

VISTA 01: RUA DOUTOR MACHADO

VISTA 02: RUA JONATHAS PEDROSA

VISTA 03: RUA VISCONDE DE PORTO

IMPLANTAÇÃO – PAVIMENTO TERREO
AREA CONSTRUÍDA: 2303,98m²
PERIMETRO: 223,86m

REVISÃO	DATA	RESPONSAVEL	DESCRIÇÃO
-	-	-	-
R01	21/01/2011	SK	REVISÃO GERAL DE COMPATIBILIZAÇÃO

PODER JUDICIÁRIO

JCA ENGENHARIA E ARQUITETURA

CARIMBOS

PROJETO ORIGINAL

PROPRIETÁRIO

TRT 11^ REGIÃO

OBRA

PROJETO DO NOVO FÓRUM DE 1ª INSTÂNCIA DE MANAUS/AM

ENDEREÇO

RUA JONATHAS PEDROSA, S/Nº - BAIRRO 14 DE JANEIRO
MANAUS/AM

PROJETO

ARQUITETURA

AUTOR DO PROJETO

ARQ. TOMIGRACY JUMONJI
29.882-D/BA

TÍTULO

PROJETO EXECUTIVO
IMPLANTAÇÃO

PRANCHA:

ARQ
002

DATA:	ESCALA:	DESENHO	REF. ARQUIVO
29/12/2010	1/125	TARCÍSIO	TRT1-AQ-EX-002-R02-imp.dwg

ESTE DOCUMENTO É DE PROPRIEDADE DO TRT-11ª REGIÃO E NÃO PODE SER REPRODUZIDO OU USADO PARA QUALQUER OUTRA FINALIDADE DIFERENTE DAQUELA PARA A QUAL ESTÁ SENDO FORNECIDO.
AUTORIA REGISTRADA NO CREA EM NOME DE JCA ENGENHARIA E ARQUITETURA.

e-mail : jca@jcaengenharia.com.br
Tel : (71) 3033-0000 (Fixo) , (71) 3033-0001

COR	1	2	3	4	5	6	7	8	9	11	15	105	246	254	255	BYLAYER	BYBLOCK
LIN	7	7	7	7	7	7	7	7	7	7	7	7	246	254	255	CONTINUOUS	
ESPS	0.00	0.00	0.00	0.00	0.00	0.00	0.00	0.00	0.00	0.00	0.00	0.00	0.00	0.00	0.00	DEFAULT	

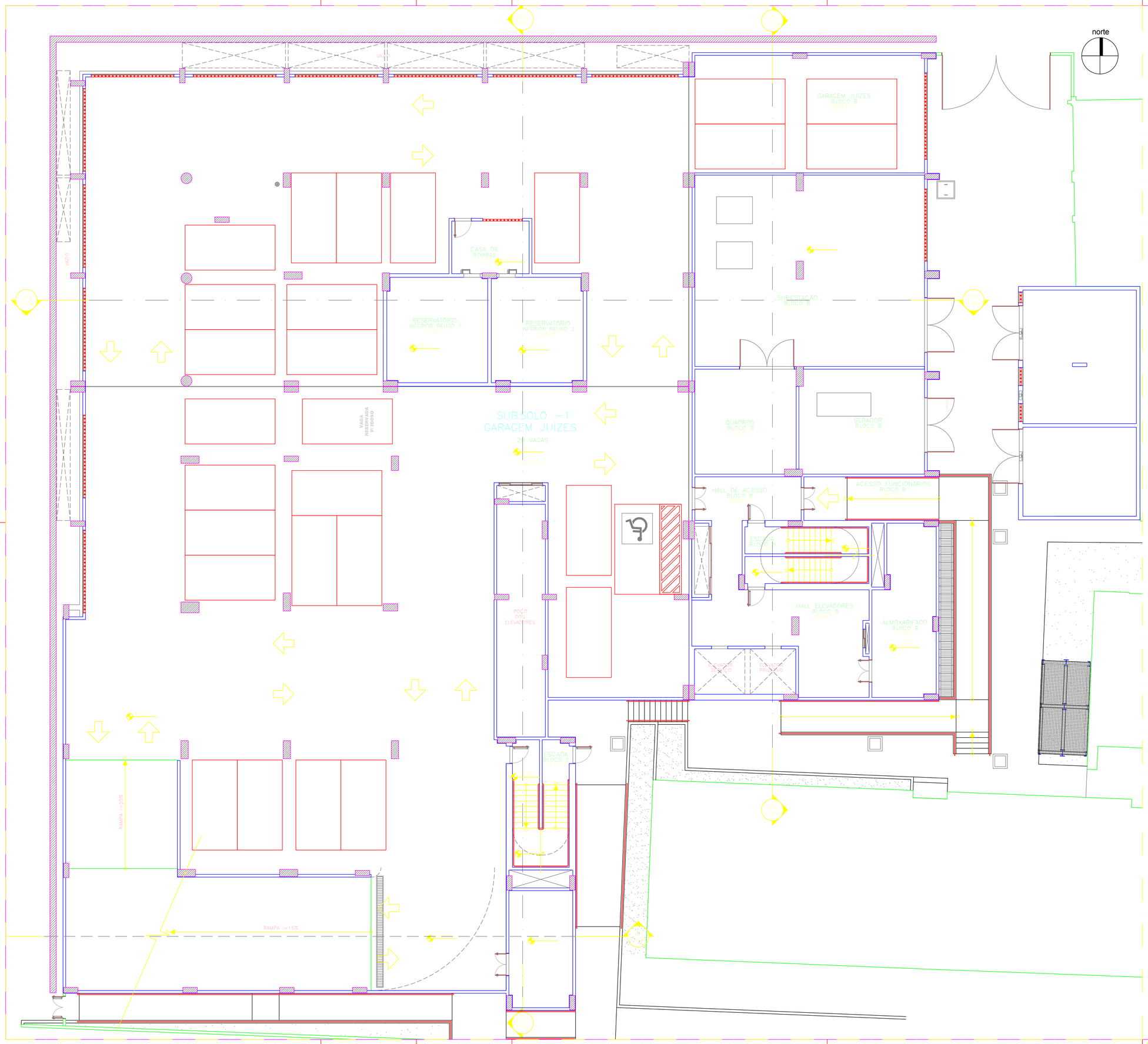

PAVIMENTO SUBSOLO-1
ÁREA CONSTRUÍDA: 2131,61m²

REVISÃO	DATA	RESPONSÁVEL	DESCRIÇÃO
-	-	-	-
R01	21/01/11	SK	REVISÃO GERAL DE COMPATIBILIZAÇÃO

PODER JUDICIÁRIO

JCA ENGENHARIA E ARQUITETURA

CARIMBOS

PROJETO ORIGINAL

PROPRIETÁRIO
TRT 11ª REGIÃO

OBRA
PROJETO DO NOVO FÓRUM DE 1ª INSTÂNCIA DE MANAUS/AM

ENDEREÇO
RUA JONATHAS PEDROSA, S/Nº - BAIRRO 14 DE JANEIRO
MANAUS/AM

PROJETO
ARQUITETURA

AUTOR DO PROJETO
ARQ. TOMIGRACY JUMONJI
29.882-D/BA

TÍTULO
PROJETO EXECUTIVO
PAVIMENTO SUBSOLO-1
-

PRANCHA:
ARQ
011

DATA:	ESCALA:	DESENHO	REF. ARQUIVO
29/12/2010	1/100	SHEILA	TRT1-AQ-EX-011-R02-sub-1.dwg

ESTE DOCUMENTO É DE PROPRIEDADE DO TRT-11ª REGIÃO E NÃO PODE SER REPRODUZIDO OU USADO PARA QUALQUER OUTRA FINALIDADE DIFERENTE DAQUELA PARA A QUAL ESTÁ SENDO FORNECIDO.
AUTORIA REGISTRADA NO CREA EM NOME DE JCA ENGENHARIA E ARQUITETURA.

e-mail : jca@caengenharia.com.br
Tel : (71) 3503-0000 / (Fax) : (71) 3503-0001

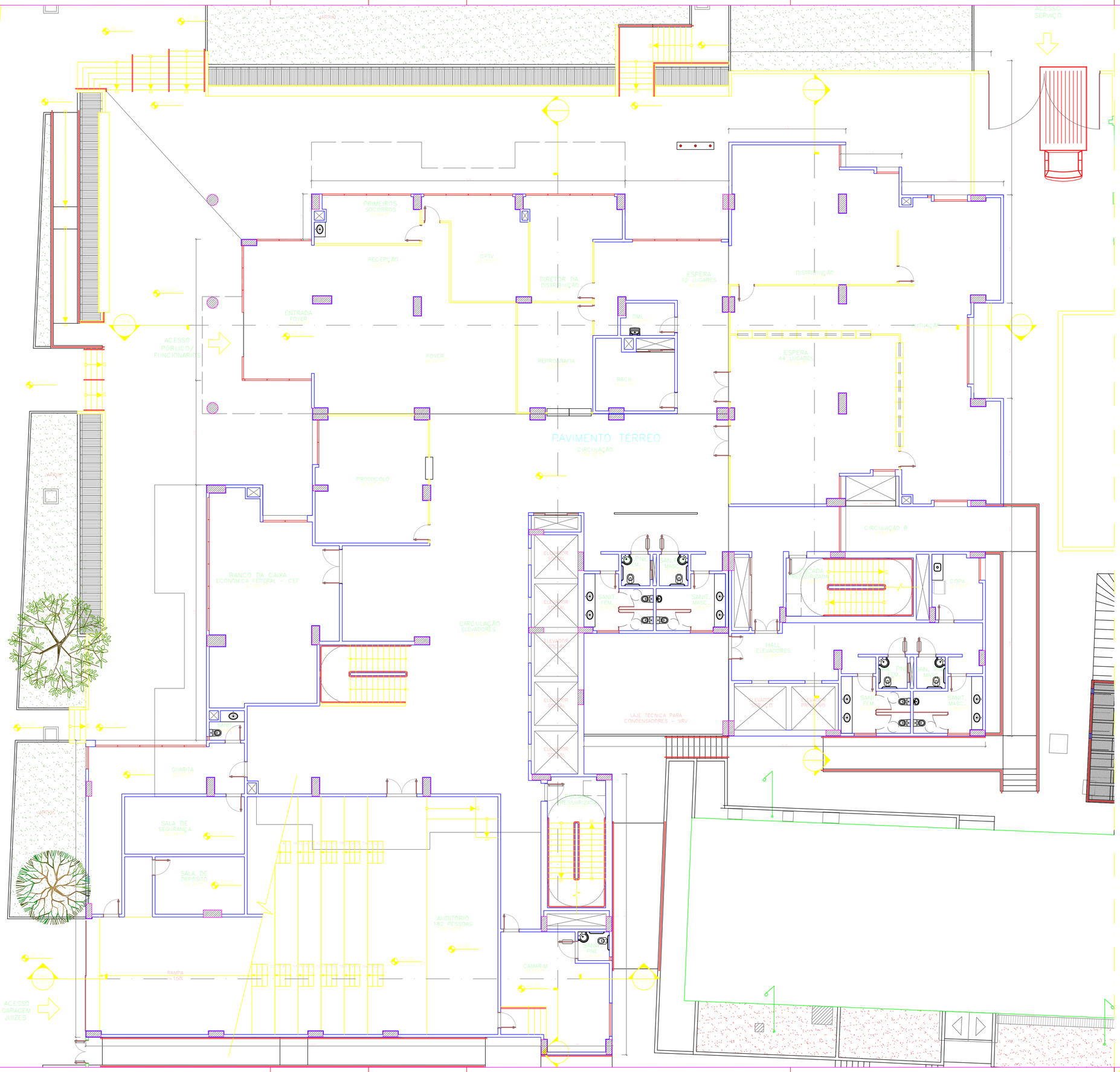

REVISÃO	DATA	RESPONSÁVEL	DESCRIÇÃO
-	-	-	-
R01	21/01/11	SK	REVISÃO GERAL DE COMPATIBILIZAÇÃO

PODER JUDICIÁRIO

JCA ENGENHARIA E ARQUITETURA

CARIMBOS

PROJETO ORIGINAL

PROPRIETÁRIO

TRT 11ª REGIÃO

OBRA

PROJETO DO NOVO FÓRUM DE 1ª INSTÂNCIA DE MANAUS/AM

ENDEREÇO

RUA JONATHAS PEDROSA, S/Nº - BAIRRO 14 DE JANEIRO
MANAUS/AM

PROJETO

ARQUITETURA

AUTOR DO PROJETO

ARQ. TOMIGRACY JUMONJI
29.882-D/BA

TÍTULO

PROJETO EXECUTIVO

PAVIMENTO TÉRREO

-

PRANCHA:

ARQ
015

DATA:	ESCALA	DESENHO	REF. ARQUIVO
29/12/2010	1/100	SHEILA	TRT1-AQ-EX-015-R02-pavTer.dwg

ESTE DOCUMENTO É DE PROPRIEDADE DO TRT-11ª REGIÃO E NÃO PODE SER REPRODUZIDO OU USADO PARA QUALQUER OUTRA FINALIDADE DIFERENTE DAQUELA PARA A QUAL ESTÁ SENDO FORNECIDO.
AUTORIA REGISTRADA NO CREA EM NOME DE JCA ENGENHARIA E ARQUITETURA.

e-mail: jca@jcaengenharia.com.br
Tel.: (71) 3503-0000 / (Fax) - (71) 3503-0001

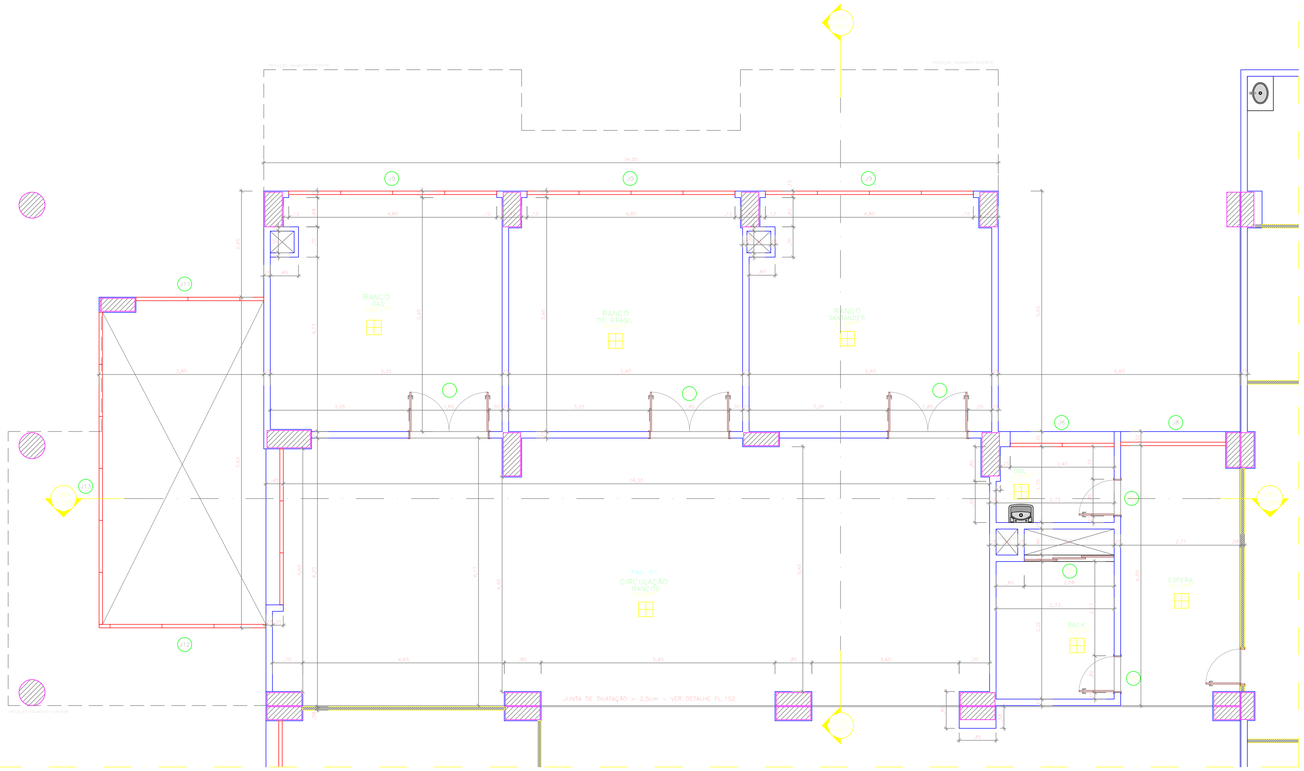

norte

QUADRO DE ESQUADRIAS

JANELAS DE ALUMÍNIO

CÓD	DIMENSÕES	PEITORIL	DESCRIMINAÇÃO	MATERIAL	QTDE
J1	2,70x2,40	INDICADO NA PLANTA	CORRER/FIXO	ALUMÍNIO ANODIZADO COM VIDRO LAMINADO 8mm INCOLOR	
J2	1,80x2,40	INDICADO NA PLANTA	CORRER/FIXO	ALUMÍNIO ANODIZADO COM VIDRO LAMINADO 8mm INCOLOR	
J3	1,60x2,40	INDICADO NA PLANTA	CORRER/FIXO	ALUMÍNIO ANODIZADO COM VIDRO LAMINADO 8mm INCOLOR	
J4	1,20x2,40	INDICADO NA PLANTA	CORRER/FIXO	ALUMÍNIO ANODIZADO COM VIDRO LAMINADO 8mm INCOLOR	
J5	2,00x2,40 MAX. VER	INDICADO NA PLANTA	MAXIMAR	ALUMÍNIO ANODIZADO COM VIDRO LAMINADO 8mm INCOLOR	
J6	2,40x2,40 MAX. VER	INDICADO NA PLANTA	MAXIMAR	ALUMÍNIO ANODIZADO COM VIDRO LAMINADO 8mm INCOLOR	01
J7	1,20x2,40	INDICADO NA PLANTA	MAXIMAR/FIXO	ALUMÍNIO ANODIZADO COM VIDRO LAMINADO 8mm INCOLOR	
J8	1,20x2,40	INDICADO NA PLANTA	MAXIMAR/FIXO	ALUMÍNIO ANODIZADO COM VIDRO LAMINADO 8mm INCOLOR	
J9	0,80x2,40	INDICADO NA PLANTA	MAXIMAR/FIXO	ALUMÍNIO ANODIZADO COM VIDRO LAMINADO 8mm INCOLOR	01
J10	0,80x2,40	INDICADO NA PLANTA	MAXIMAR/FIXO	ALUMÍNIO ANODIZADO COM VIDRO LAMINADO 8mm INCOLOR	
J11	2,00x2,40	INDICADO NA PLANTA	FIXO	ALUMÍNIO ANODIZADO COM VIDRO LAMINADO 8mm INCOLOR	01
J12	1,70x2,40	INDICADO NA PLANTA	FIXO	ALUMÍNIO ANODIZADO COM VIDRO LAMINADO 8mm INCOLOR	01
J13	1,20x2,40	INDICADO NA PLANTA	CORRER/FIXO	ALUMÍNIO ANODIZADO COM VIDRO LAMINADO 8mm INCOLOR	01
J14	1,80x1,80 MAX. VER	INDICADO NA PLANTA	CORRER	ALUMÍNIO ANODIZADO COM VIDRO LAMINADO 8mm INCOLOR	01
J15	2,00x1,80 MAX. VER	INDICADO NA PLANTA	MAXIMAR	ALUMÍNIO ANODIZADO COM VIDRO LAMINADO 8mm INCOLOR	01
J16	1,20x1,80 MAX. VER	INDICADO NA PLANTA	CORRER/FIXO	ALUMÍNIO ANODIZADO COM VIDRO LAMINADO 8mm INCOLOR	01
J17	0,90x1,80	INDICADO NA PLANTA	CORRER/FIXO	ALUMÍNIO ANODIZADO COM VIDRO LAMINADO 8mm INCOLOR	01
J18	1,20x1,20 MAX. VER	INDICADO NA PLANTA	MAXIMAR	ALUMÍNIO ANODIZADO COM VIDRO LAMINADO 8mm INCOLOR	01

QUADRO DE ACABAMENTOS

	PISOS
	PAREDE
	TETO
	RODAPÉ

LEGENDA

- ALVENARIA DE BLOCO CERÂMICO
- ALVENARIA EX. DESCO ACABTEMACO

QUADRO DE ESQUADRIAS

CÓD	DIMENSÕES	PEITORIL	DESCRIMINAÇÃO	MATERIAL	QTDE
PM1	0,80x2,10	INDICADO NA PLANTA	ABRIR	MADEIRA COMPENSADA COM PELICULA PLASTICA, COM DIMENSÕES, ACABAMENTO E ACESSÓRIOS DE ALTA QUALIDADE	
PM2	1,20x2,10	INDICADO NA PLANTA	ABRIR	MADEIRA COMPENSADA REVESTIMENTO MELAMINICO, MEDIDAS, ACABAMENTO E ACESSÓRIOS DE ALTA QUALIDADE	01
PM3	0,90x2,10	INDICADO NA PLANTA	ABRIR	MADEIRA COMPENSADA REVESTIMENTO MELAMINICO, MEDIDAS, ACABAMENTO E ACESSÓRIOS DE ALTA QUALIDADE	
PM4	0,80x2,10	INDICADO NA PLANTA	ABRIR	MADEIRA COMPENSADA COM PELICULA PLASTICA, COM DIMENSÕES, ACABAMENTO E ACESSÓRIOS DE ALTA QUALIDADE	
PM5	0,80x2,10	INDICADO NA PLANTA	ABRIR	MADEIRA COMPENSADA COM PELICULA PLASTICA, COM DIMENSÕES, ACABAMENTO E ACESSÓRIOS DE ALTA QUALIDADE	
PM6	1,20x2,10	INDICADO NA PLANTA	ABRIR + COURÇA	MADEIRA COMPENSADA, ACABAMENTO, MEDIDAS E ACESSÓRIOS DE ALTA QUALIDADE	
PM7	0,70x2,10	INDICADO NA PLANTA	ABRIR + COURÇA	MADEIRA COMPENSADA, ACABAMENTO, MEDIDAS E ACESSÓRIOS DE ALTA QUALIDADE	
PM8	0,80x2,10	INDICADO NA PLANTA	ABRIR + COURÇA	MADEIRA COMPENSADA, ACABAMENTO, MEDIDAS E ACESSÓRIOS DE ALTA QUALIDADE	
PM9	1,20x2,10	INDICADO NA PLANTA	ABRIR + COURÇA	MADEIRA COMPENSADA, ACABAMENTO, MEDIDAS E ACESSÓRIOS DE ALTA QUALIDADE	
PM10	1,20x2,10	INDICADO NA PLANTA	ABRIR + COURÇA	MADEIRA COMPENSADA, ACABAMENTO, MEDIDAS E ACESSÓRIOS DE ALTA QUALIDADE	
PM11	0,80x2,10	INDICADO NA PLANTA	ABRIR + COURÇA	MADEIRA COMPENSADA, ACABAMENTO, MEDIDAS E ACESSÓRIOS DE ALTA QUALIDADE	
PM12	1,20x2,10	INDICADO NA PLANTA	ABRIR + COURÇA	MADEIRA COMPENSADA, ACABAMENTO, MEDIDAS E ACESSÓRIOS DE ALTA QUALIDADE	
PM13	1,20x2,10	INDICADO NA PLANTA	ABRIR + COURÇA	MADEIRA COMPENSADA, ACABAMENTO, MEDIDAS E ACESSÓRIOS DE ALTA QUALIDADE	
PM14	1,20x2,10	INDICADO NA PLANTA	ABRIR + COURÇA	MADEIRA COMPENSADA, ACABAMENTO, MEDIDAS E ACESSÓRIOS DE ALTA QUALIDADE	
PM15	1,20x2,10	INDICADO NA PLANTA	ABRIR + COURÇA	MADEIRA COMPENSADA, ACABAMENTO, MEDIDAS E ACESSÓRIOS DE ALTA QUALIDADE	
PM16	1,20x2,10	INDICADO NA PLANTA	ABRIR + COURÇA	MADEIRA COMPENSADA, ACABAMENTO, MEDIDAS E ACESSÓRIOS DE ALTA QUALIDADE	
PM17	1,20x2,10	INDICADO NA PLANTA	ABRIR + COURÇA	MADEIRA COMPENSADA, ACABAMENTO, MEDIDAS E ACESSÓRIOS DE ALTA QUALIDADE	
PM18	1,20x2,10	INDICADO NA PLANTA	ABRIR + COURÇA	MADEIRA COMPENSADA, ACABAMENTO, MEDIDAS E ACESSÓRIOS DE ALTA QUALIDADE	
PM19	1,20x2,10	INDICADO NA PLANTA	ABRIR + COURÇA	MADEIRA COMPENSADA, ACABAMENTO, MEDIDAS E ACESSÓRIOS DE ALTA QUALIDADE	
PM20	1,20x2,10	INDICADO NA PLANTA	ABRIR + COURÇA	MADEIRA COMPENSADA, ACABAMENTO, MEDIDAS E ACESSÓRIOS DE ALTA QUALIDADE	
PM21	1,20x2,10	INDICADO NA PLANTA	ABRIR + COURÇA	MADEIRA COMPENSADA, ACABAMENTO, MEDIDAS E ACESSÓRIOS DE ALTA QUALIDADE	
PM22	1,20x2,10	INDICADO NA PLANTA	ABRIR + COURÇA	MADEIRA COMPENSADA, ACABAMENTO, MEDIDAS E ACESSÓRIOS DE ALTA QUALIDADE	
PM23	1,20x2,10	INDICADO NA PLANTA	ABRIR + COURÇA	MADEIRA COMPENSADA, ACABAMENTO, MEDIDAS E ACESSÓRIOS DE ALTA QUALIDADE	
PM24	1,20x2,10	INDICADO NA PLANTA	ABRIR + COURÇA	MADEIRA COMPENSADA, ACABAMENTO, MEDIDAS E ACESSÓRIOS DE ALTA QUALIDADE	
PM25	1,20x2,10	INDICADO NA PLANTA	ABRIR + COURÇA	MADEIRA COMPENSADA, ACABAMENTO, MEDIDAS E ACESSÓRIOS DE ALTA QUALIDADE	
PM26	1,20x2,10	INDICADO NA PLANTA	ABRIR + COURÇA	MADEIRA COMPENSADA, ACABAMENTO, MEDIDAS E ACESSÓRIOS DE ALTA QUALIDADE	
PM27	1,20x2,10	INDICADO NA PLANTA	ABRIR + COURÇA	MADEIRA COMPENSADA, ACABAMENTO, MEDIDAS E ACESSÓRIOS DE ALTA QUALIDADE	
PM28	1,20x2,10	INDICADO NA PLANTA	ABRIR + COURÇA	MADEIRA COMPENSADA, ACABAMENTO, MEDIDAS E ACESSÓRIOS DE ALTA QUALIDADE	
PM29	1,20x2,10	INDICADO NA PLANTA	ABRIR + COURÇA	MADEIRA COMPENSADA, ACABAMENTO, MEDIDAS E ACESSÓRIOS DE ALTA QUALIDADE	
PM30	1,20x2,10	INDICADO NA PLANTA	ABRIR + COURÇA	MADEIRA COMPENSADA, ACABAMENTO, MEDIDAS E ACESSÓRIOS DE ALTA QUALIDADE	
PM31	1,20x2,10	INDICADO NA PLANTA	ABRIR + COURÇA	MADEIRA COMPENSADA, ACABAMENTO, MEDIDAS E ACESSÓRIOS DE ALTA QUALIDADE	
PM32	1,20x2,10	INDICADO NA PLANTA	ABRIR + COURÇA	MADEIRA COMPENSADA, ACABAMENTO, MEDIDAS E ACESSÓRIOS DE ALTA QUALIDADE	
PM33	1,20x2,10	INDICADO NA PLANTA	ABRIR + COURÇA	MADEIRA COMPENSADA, ACABAMENTO, MEDIDAS E ACESSÓRIOS DE ALTA QUALIDADE	

PAVIMENTO 1
BLOCO A
PLANTA BAIXA DO NÍVEL 53,20
1/50

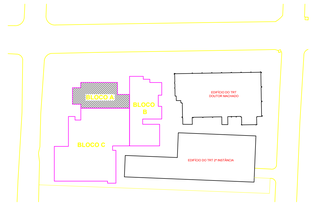

REVISÃO	DATA	RESPONSÁVEL	DESCRIÇÃO
-	-	-	-
R01	21/01/11	SK	REVISÃO GERAL DE COMPATIBILIZAÇÃO

PODER JUDICIÁRIO

JCA ENGENHARIA E ARQUITETURA

CARIMBOS

PROJETO ORIGINAL

PROPRIETÁRIO
TRT 11ª REGIÃO

OBRA
PROJETO DO NOVO FÓRUM DE 1ª INSTÂNCIA DE MANAUS/AM

ENDEREÇO
RUA JONATHAS PEDROSA, S/Nº - BAIRRO 14 DE JANEIRO
MANAUS/AM

PROJETO
ARQUITETURA

AUTOR(ES) DO PROJETO
ARQ. TOMIGRACY JUMONJI
29.882-D/BA

TÍTULO
PROJETO EXECUTIVO
PAVIMENTO 1
BLOCO A

PRANCHA
ARQ
020

DATA	ESCALA	DESENHO	REF. ARQUIVO
29/12/2010	1/50	SHEILA	TRT1-AQ-EX-020-R02-plt pav1a.dwg

ESTE DOCUMENTO É DE PROPRIEDADE DO TRT-11ª REGIÃO E NÃO PODE SER REPRODUZIDO OU USADO PARA QUALQUER OUTRA FINALIDADE DIFERENTE DAQUELA PARA A QUAL ESTÁ SENDO FORNECIDO.
AUTORIA REGISTRADA NO CREA EM NOME DE JCA ENGENHARIA E ARQUITETURA.

E-mail: jca@jcaengenharia.com.br
Tel.: (71) 3003-0000 / Fax: (71) 3003-0001

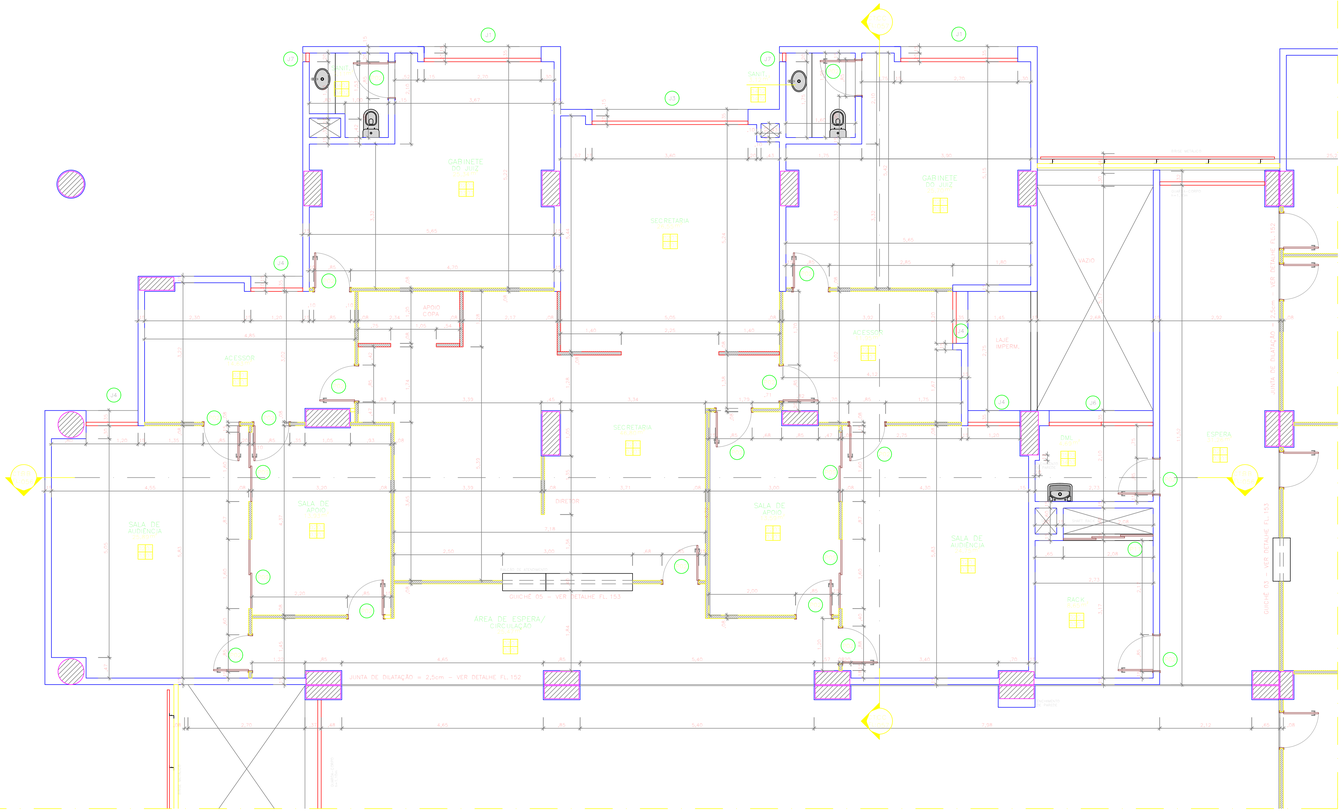

PAVIMENTO 2
BLOCO A
PLANTA BAIXA DO NÍVEL 57,05
1/50

QUADRO DE ESQUADRIAS

JANELAS DE ALUMÍNIO

CÓD	DIMENSÕES	PEITORIL	DESCRIMINAÇÃO	MATERIAL	OBS
J1	2,70m(L)x0,60m	INDICADO NA PLANTA	CORRER(TIPO)	ALUMÍNIO LARANJA(TELA)/ VIDRO FUMÊ 8mm(ESTRUTURA)	
J2	1,80m(L)x0,60m	INDICADO NA PLANTA	CORRER(TIPO)	ALUMÍNIO LARANJA(TELA)/ VIDRO FUMÊ 8mm(ESTRUTURA)	
J3	1,00m(L)x0,60m	INDICADO NA PLANTA	CORRER(TIPO)	ALUMÍNIO LARANJA(TELA)/ VIDRO FUMÊ 8mm(ESTRUTURA)	
J4	2,00m(L)x0,60m	INDICADO NA PLANTA	CORRER(TIPO)	ALUMÍNIO LARANJA(TELA)/ VIDRO FUMÊ 8mm(ESTRUTURA)	
J5	2,40m(L)x0,60m(H)	INDICADO NA PLANTA	MAXIMAR	ALUMÍNIO LARANJA(TELA)/ VIDRO FUMÊ 8mm(ESTRUTURA)	
J6	2,40m(L)x0,60m(H)	INDICADO NA PLANTA	MAXIMAR	ALUMÍNIO LARANJA(TELA)/ VIDRO FUMÊ 8mm(ESTRUTURA)	
J7	2,00m(L)x0,60m(H)	INDICADO NA PLANTA	MAXIMAR(TIPO)	ALUMÍNIO LARANJA(TELA)/ VIDRO FUMÊ 8mm(ESTRUTURA)	
J8	2,00m(L)x0,60m(H)	INDICADO NA PLANTA	MAXIMAR(TIPO)	ALUMÍNIO LARANJA(TELA)/ VIDRO FUMÊ 8mm(ESTRUTURA)	
J9	4,80m(L)x0,60m(H)	INDICADO NA PLANTA	MAXIMAR(TIPO)	ALUMÍNIO LARANJA(TELA)/ VIDRO FUMÊ 8mm(ESTRUTURA)	
J10	2,30m(L)x0,60m(H)	INDICADO NA PLANTA	MAXIMAR(TIPO)	ALUMÍNIO LARANJA(TELA)/ VIDRO FUMÊ 8mm(ESTRUTURA)	
J11	2,30m(L)x0,60m(H)	INDICADO NA PLANTA	CORRER	ALUMÍNIO LARANJA(TELA)/ VIDRO FUMÊ 8mm(ESTRUTURA)	
J12	1,70m(L)x0,60m(H)	INDICADO NA PLANTA	CORRER	ALUMÍNIO LARANJA(TELA)/ VIDRO FUMÊ 8mm(ESTRUTURA)	
J13	1,70m(L)x0,60m(H)	INDICADO NA PLANTA	CORRER(TIPO)	ALUMÍNIO LARANJA(TELA)/ VIDRO FUMÊ 8mm(ESTRUTURA)	
J14	1,80m(L)x0,60m(H)	INDICADO NA PLANTA	CORRER	ALUMÍNIO LARANJA(TELA)/ VIDRO FUMÊ 8mm(ESTRUTURA)	
J15	2,00m(L)x0,60m(H)	INDICADO NA PLANTA	MAXIMAR	ALUMÍNIO LARANJA(TELA)/ VIDRO FUMÊ 8mm(ESTRUTURA)	
J16	1,00m(L)x0,60m(H)	INDICADO NA PLANTA	CORRER	ALUMÍNIO LARANJA(TELA)/ VIDRO FUMÊ 8mm(ESTRUTURA)	
J17	2,00m(L)x0,60m(H)	INDICADO NA PLANTA	CORRER(TIPO)	ALUMÍNIO LARANJA(TELA)/ VIDRO FUMÊ 8mm(ESTRUTURA)	
J18	1,20m(L)x0,60m(H)	INDICADO NA PLANTA	CORRER	ALUMÍNIO LARANJA(TELA)/ VIDRO FUMÊ 8mm(ESTRUTURA)	

QUADRO DE ESQUADRIAS

CÓD	DIMENSÕES	PEITORIL	DESCRIMINAÇÃO	MATERIAL	OBS
PM1	2,20m(L)x2,40m(H)	INDICADO NA PLANTA	ABRIR	MADEIRA(TIPO) COM ALMOFADA(TIPO) COM LAMINADO - TRANSPARENTE	
PM2	2,20m(L)x2,40m(H)	INDICADO NA PLANTA	ABRIR	MADEIRA(TIPO) COM ALMOFADA(TIPO) COM LAMINADO - TRANSPARENTE	
PM3	2,20m(L)x2,40m(H)	INDICADO NA PLANTA	ABRIR	MADEIRA(TIPO) COM ALMOFADA(TIPO) COM LAMINADO - TRANSPARENTE	
PM4	2,20m(L)x2,40m(H)	INDICADO NA PLANTA	ABRIR	MADEIRA(TIPO) COM ALMOFADA(TIPO) COM LAMINADO - TRANSPARENTE	
PM5	2,20m(L)x2,40m(H)	INDICADO NA PLANTA	ABRIR	MADEIRA(TIPO) COM ALMOFADA(TIPO) COM LAMINADO - TRANSPARENTE	
PM6	2,20m(L)x2,40m(H)	INDICADO NA PLANTA	ABRIR	MADEIRA(TIPO) COM ALMOFADA(TIPO) COM LAMINADO - TRANSPARENTE	
PM7	2,20m(L)x2,40m(H)	INDICADO NA PLANTA	ABRIR	MADEIRA(TIPO) COM ALMOFADA(TIPO) COM LAMINADO - TRANSPARENTE	
PM8	2,20m(L)x2,40m(H)	INDICADO NA PLANTA	ABRIR	MADEIRA(TIPO) COM ALMOFADA(TIPO) COM LAMINADO - TRANSPARENTE	
PM9	2,20m(L)x2,40m(H)	INDICADO NA PLANTA	ABRIR	MADEIRA(TIPO) COM ALMOFADA(TIPO) COM LAMINADO - TRANSPARENTE	
PM10	2,20m(L)x2,40m(H)	INDICADO NA PLANTA	ABRIR	MADEIRA(TIPO) COM ALMOFADA(TIPO) COM LAMINADO - TRANSPARENTE	
PM11	2,20m(L)x2,40m(H)	INDICADO NA PLANTA	ABRIR	MADEIRA(TIPO) COM ALMOFADA(TIPO) COM LAMINADO - TRANSPARENTE	
PM12	2,20m(L)x2,40m(H)	INDICADO NA PLANTA	ABRIR	MADEIRA(TIPO) COM ALMOFADA(TIPO) COM LAMINADO - TRANSPARENTE	
PM13	2,20m(L)x2,40m(H)	INDICADO NA PLANTA	ABRIR	MADEIRA(TIPO) COM ALMOFADA(TIPO) COM LAMINADO - TRANSPARENTE	
PM14	2,20m(L)x2,40m(H)	INDICADO NA PLANTA	ABRIR	MADEIRA(TIPO) COM ALMOFADA(TIPO) COM LAMINADO - TRANSPARENTE	
PM15	2,20m(L)x2,40m(H)	INDICADO NA PLANTA	ABRIR	MADEIRA(TIPO) COM ALMOFADA(TIPO) COM LAMINADO - TRANSPARENTE	
PM16	2,20m(L)x2,40m(H)	INDICADO NA PLANTA	ABRIR	MADEIRA(TIPO) COM ALMOFADA(TIPO) COM LAMINADO - TRANSPARENTE	
PM17	2,20m(L)x2,40m(H)	INDICADO NA PLANTA	ABRIR	MADEIRA(TIPO) COM ALMOFADA(TIPO) COM LAMINADO - TRANSPARENTE	
PM18	2,20m(L)x2,40m(H)	INDICADO NA PLANTA	ABRIR	MADEIRA(TIPO) COM ALMOFADA(TIPO) COM LAMINADO - TRANSPARENTE	
PM19	2,20m(L)x2,40m(H)	INDICADO NA PLANTA	ABRIR	MADEIRA(TIPO) COM ALMOFADA(TIPO) COM LAMINADO - TRANSPARENTE	
PM20	2,20m(L)x2,40m(H)	INDICADO NA PLANTA	ABRIR	MADEIRA(TIPO) COM ALMOFADA(TIPO) COM LAMINADO - TRANSPARENTE	
PM21	2,20m(L)x2,40m(H)	INDICADO NA PLANTA	ABRIR	MADEIRA(TIPO) COM ALMOFADA(TIPO) COM LAMINADO - TRANSPARENTE	
PM22	2,20m(L)x2,40m(H)	INDICADO NA PLANTA	ABRIR	MADEIRA(TIPO) COM ALMOFADA(TIPO) COM LAMINADO - TRANSPARENTE	

QUADRO DE ACABAMENTOS

	PISOS
	PAREDE
	TETO
	RODAPÉ

LEGENDA

ALVENARIA DO BLOCO A (ESTANHO)
ALVENARIA DO LEILÃO (HORIZONTAIS)

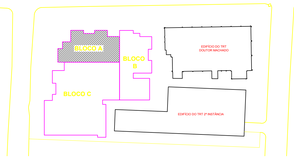

REVISÃO	DATA	RESPONSÁVEL	DESCRIÇÃO
R02	16/08/11	TOMI	MUDANÇA NO QUADRO DE ESQUADRIAS
R01	21/01/11	SK	REVISÃO GERAL DE COMPATIBILIZAÇÃO

PODER JUDICIÁRIO

JCA ENGENHARIA E ARQUITETURA

CARIMBOS

PROJETO ORIGINAL

PROPRIETÁRIO
TRT 11ª REGIÃO

OBRA
PROJETO DO NOVO FÓRUM DE 1ª INSTÂNCIA DE MANAUS/AM

ENDEREÇO
RUA JONATHAS PEDROSA, S/Nº - BAIRRO 14 DE JANEIRO
MANAUS/AM

PROJETO
ARQUITETURA

AUTOR DO PROJETO
ARQ. TOMIGRACY JUMONJI
29.882-D/BA

TÍTULO
PROJETO EXECUTIVO
PAVIMENTO 2
BLOCO A

PRANCHA:
ARQ
024

DATA	ESCALA	DESENHO	REF. DESENHO
29/12/2010	1/50	SHEILA	TRT1-AQ-EX-024-R02-plt pav2a.dwg

ESTE DOCUMENTO É DE PROPRIEDADE DO TRT-11ª REGIÃO E NÃO PODE SER REPRODUZIDO OU USADO PARA QUALQUER OUTRA FINALIDADE DIFERENTE DAQUELA PARA A QUAL ESTÁ SENDO FORNECIDO.
AUTORIA REGISTRADA NO CREA EM NOME DE JCA ENGENHARIA E ARQUITETURA.

E-mail: jca@jcaengenharia.com.br
Tel.: (71) 3363-6000 / (Fax) : (71) 3453-0001

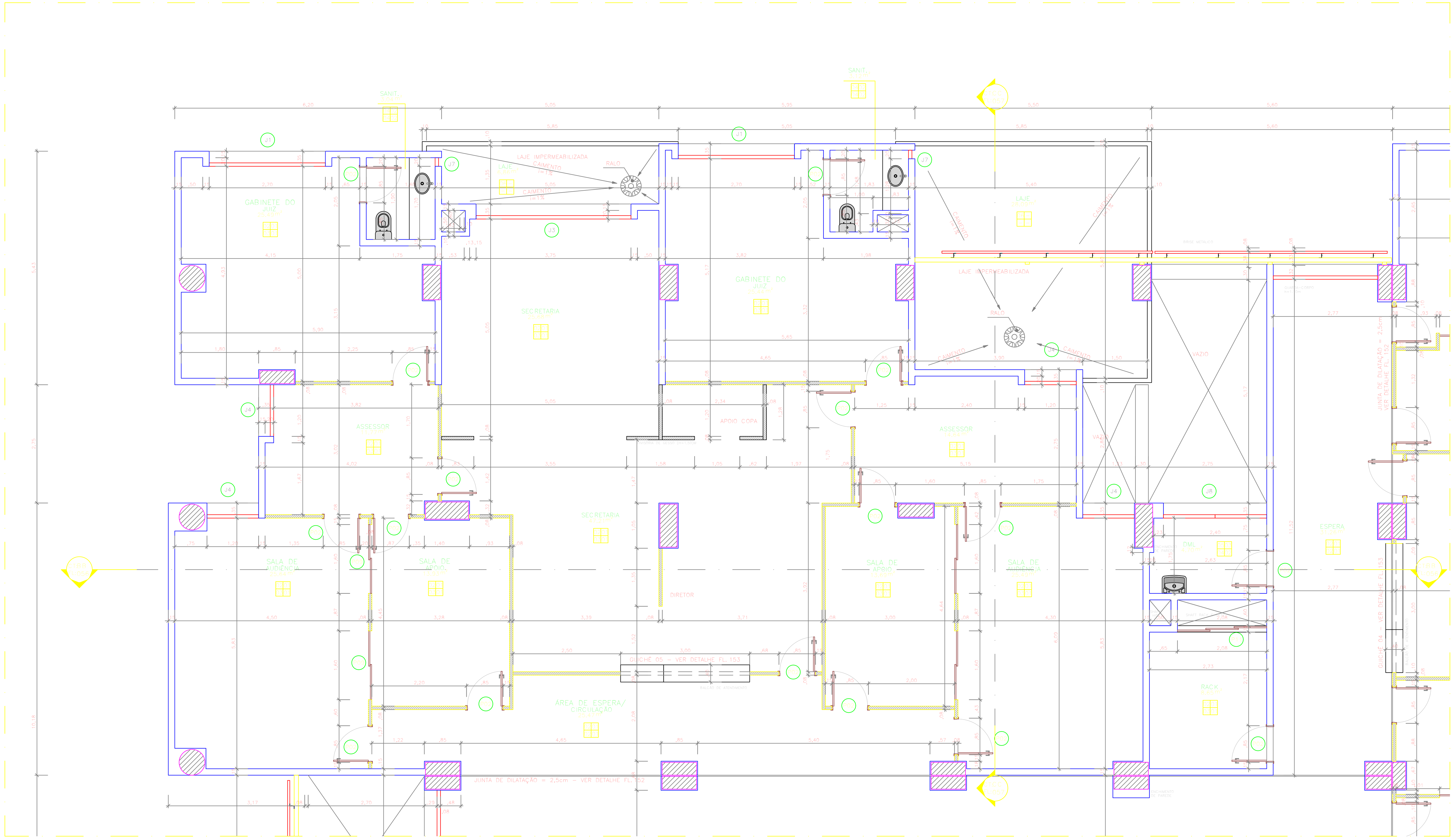

norte

PAVIMENTO 3 - 7 - 10
BLOCO A
PLANTA BAIXA DO NÍVEL 60,90 - 76,30 - 87,85
1/50

QUADRO DE ESQUADRIAS

JANELAS DE ALUMÍNIO

CÓD	DIMENSÃO	DESTINO	FUNCIONAMENTO	MATERIAL	QTDE
J1	2.70x2.80	INDICAÇÃO NA PLANTA	CORRER/FIXO	ALUMÍNIO ANODIZADO - COR NATURAL E VIDRO LAMINADO TRANSPARENTE	06
J2	1.80x2.80	INDICAÇÃO NA PLANTA	CORRER/FIXO	ALUMÍNIO ANODIZADO - COR NATURAL E VIDRO LAMINADO TRANSPARENTE	-
J3	3.60x2.80	INDICAÇÃO NA PLANTA	CORRER/FIXO	ALUMÍNIO ANODIZADO - COR NATURAL E VIDRO LAMINADO TRANSPARENTE	03
J4	1.20x2.80	INDICAÇÃO NA PLANTA	CORRER/FIXO	ALUMÍNIO ANODIZADO - COR NATURAL E VIDRO LAMINADO TRANSPARENTE	12
J5	1.20x0.60 H=1.50m	INDICAÇÃO NA PLANTA	MAXIMAR	ALUMÍNIO ANODIZADO - COR NATURAL E VIDRO LAMINADO TRANSPARENTE	-
J6	2.40x0.60 H=1.50m	INDICAÇÃO NA PLANTA	MAXIMAR	ALUMÍNIO ANODIZADO - COR NATURAL E VIDRO LAMINADO TRANSPARENTE	-
J7	0.20x2.80	INDICAÇÃO NA PLANTA	PIVOTANTE/FIXO	ALUMÍNIO ANODIZADO - COR NATURAL E VIDRO LAMINADO JATEADO	06
J8	2.40x2.80	INDICAÇÃO NA PLANTA	MAXIMAR/FIXO	ALUMÍNIO ANODIZADO - COR NATURAL E VIDRO LAMINADO JATEADO FAIXAS DE 5-5cm	03
J9	4.80x2.80	INDICAÇÃO NA PLANTA	MAXIMAR/FIXO	ALUMÍNIO ANODIZADO - COR NATURAL E VIDRO LAMINADO JATEADO FAIXAS DE 5-5cm	-
J10	1.20x2.80	INDICAÇÃO NA PLANTA	MAXIMAR/FIXO	ALUMÍNIO ANODIZADO - COR NATURAL E VIDRO LAMINADO JATEADO FAIXAS DE 5-5cm	-
J11	2.95x6.65	INDICAÇÃO NA PLANTA	FIXO	VIDRO TEMPERADO/ LAMINADO - TRANSPARENTE	-
J12	3.75x6.65	INDICAÇÃO NA PLANTA	FIXO	VIDRO TEMPERADO/ LAMINADO - TRANSPARENTE	-
J13	7.26x6.65	INDICAÇÃO NA PLANTA	FIXO/ABRIR	VIDRO TEMPERADO/ LAMINADO - TRANSPARENTE	-
J14	1.80x1.80 H=1.00m	INDICAÇÃO NA PLANTA	CORRER	ALUMÍNIO ANODIZADO - COR NATURAL E VIDRO LAMINADO JATEADO	-
J15	0.20x1.80 H=1.00m	INDICAÇÃO NA PLANTA	PIVOTANTE	\G1046;\G1046;\b\iALUMÍNIO ANODIZADO - COR NATURAL E VIDRO LAMINADO JATEADO	-
J16	1.20x1.80 H=1.00m	INDICAÇÃO NA PLANTA	CORRER	ALUMÍNIO ANODIZADO - COR NATURAL E VIDRO LAMINADO JATEADO	-
J17	6.02x2.80	INDICAÇÃO NA PLANTA	CORRER/FIXO	ALUMÍNIO ANODIZADO - COR NATURAL E VIDRO LAMINADO JATEADO	-
J18	1.20x1.10 H=1.00m	INDICAÇÃO NA PLANTA	FIXO	ALUMÍNIO ANODIZADO - COR NATURAL E VIDRO LAMINADO TRANSPARENTE	-

OBS.: COMBOGOS - VER DETALHES NA FOLHA ARQ099

QUADRO DE ESQUADRIAS

PORTAS

CÓD	DIMENSÃO	DESTINO	FUNCIONAMENTO	MATERIAL	QTDE
P01	0,60x1,60	INDICADO NA PLANTA	ABRIR	MADEIRA COMPENSADA COM LAMINADO TEXTURIZADO, COM TRAVE LIVRE/OCUPADO, PARA FIXAÇÃO EM DIVISÓRIA DE GRANITO, COM PUXADOR DE NYLON E PARAFUSOS	-
P02	0,80x2,10	INDICADO NA PLANTA	ABRIR	MADEIRA COMPENSADA LISA PARA PINTURA COM REVESTIMENTO MELAMÍNICO COR CINZA CLARO	03
P03	0,90x2,10	INDICADO NA PLANTA	ABRIR	MADEIRA COMPENSADA LISA PARA PINTURA COM REVESTIMENTO MELAMÍNICO COR CINZA CLARO	-
P04	0,90x2,10	INDICADO NA PLANTA	ABRIR	MADEIRA COMPENSADA COM REVESTIMENTO MELAMÍNICO COR CINZA CLARO, CHAPA INOX PARA PROTEÇÃO E PUXADOR TIPO BARRA DE APOIO	-
P05	0,90x2,10	INDICADO NA PLANTA	ABRIR	CHAPA DE AÇO GALVANIZADA COM ISOLANTE EM MATERIAL RESISTENTE AO FOGO E FECHADURA INTERNA ANTI-PÂNICO	-
P06	1,20x2,10	INDICADO NA PLANTA	ABRIR 2 FOLHAS	MADEIRA COMPENSADA LISA, REVESTIDA DE LAMINADO MELAMÍNICO NA COR CINZA CLARO	-
P07	2,74x1,20	INDICADO NA PLANTA	CORRER 4 FOLHAS	MOLDURA E VENEZIANAS EM MADEIRA MACIÇA LISA, REVESTIDA DE LAMINADO MELAMÍNICO NA COR CINZA CLARO	-
P08	2,20x1,20	INDICADO NA PLANTA	CORRER 4 FOLHAS	MOLDURA E VENEZIANAS EM MADEIRA MACIÇA LISA, REVESTIDA DE LAMINADO MELAMÍNICO NA COR CINZA CLARO	-
P09	1,60x2,10	INDICADO NA PLANTA	CORRER 2 FOLHAS	ALUMÍNIO ANODIZADO NATURAL LINHA 25 E VIDRO TEMPERADO TRANSPARENTE	06
P10	1,20x2,10	INDICADO NA PLANTA	ABRIR 2 FOLHAS	VENEZIANA EM ALUMÍNIO ANODIZADO NATURAL LINHA 25	-
P11	2,08x1,20	INDICADO NA PLANTA	CORRER 2 FOLHAS	MOLDURA E VENEZIANAS EM MADEIRA MACIÇA LISA, REVESTIDA DE LAMINADO MELAMÍNICO NA COR CINZA CLARO	03
P12	1,65x1,20	INDICADO NA PLANTA	CORRER 2 FOLHAS	MADEIRA MACIÇA LISA, REVESTIDA DE LAMINADO MELAMÍNICO NA COR CINZA CLARO	-
P13	0,80x2,10	INDICADO NA PLANTA	ABRIR	VENEZIANA EM ALUMÍNIO ANODIZADO NATURAL LINHA 25	-
P14	1,60x2,10	INDICADO NA PLANTA	ABRIR 2 FOLHAS	PORTA DE VIDRO TEMPERADO, ESP.: 10mm	-
P15	1,00x2,10	INDICADO NA PLANTA	ABRIR 2 FOLHAS	MADEIRA COMPENSADA LISA, REVESTIDA DE LAMINADO MELAMÍNICO NA COR CINZA CLARO	-
P16	0,60x2,10	INDICADO NA PLANTA	ABRIR	VENEZIANA EM ALUMÍNIO ANODIZADO NATURAL LINHA 25	-
P17	0,20x0,60	INDICADO NA PLANTA	ABRIR	VENEZIANA EM ALUMÍNIO ANODIZADO NATURAL LINHA 25	-
P18	0,60x0,60 H=1,87	INDICADO NA PLANTA	ABRIR	VENEZIANA EM ALUMÍNIO ANODIZADO NATURAL LINHA 25	-
PF1	2,00x2,40	INDICADO NA PLANTA	ABRIR 2 FOLHAS	PORTA DE FERRO COM FERRAGENS PARA ABERTURA DE 180°, PINTURA EM ESMALTE	-
PF2	2,20x2,53	INDICADO NA PLANTA	CORRER	CHAPA DE FERRO DOBRADA TIPO VINCADA	-

QUADRO DE ACABAMENTOS

	PISOS
01	ALTA RESISTÊNCIA SEMI-POLIDO COM JUNTA PLÁSTICA PRODUZIDA IN LOCO NA MODULAÇÃO DE 2mx2m NA COR CINZA CLARO TIPO GRANILITE
02	PORCELANATO 600x600mm ELIANE ARQELEMENTOS BIANCO PLUS PO OU EQUIV., REJUNTAMENTO COM JUNTA PLUS EPÓXI 2 mm SP 50 OU EQUIVALENTE
03	PORCELANATO TIPO 02 INTERCALADO COM PORCELANATO 600x600mm ELIANE ARQELEMENTOS CASTANHO PO OU EQUIVALENTE, REJUNTAMENTO COM JUNTA PLUS EPÓXI 2 mm SP 50 OU EQUIVALENTE
04	PORCELANATO 600x600mm ELIANE ALPE AC OU EQUIVALENTE, REJUNTAMENTO COM JUNTA PLUS EPÓXI 5 mm SP 50 OU EQUIVALENTE
05	CERÂMICA 300x300mm PORTOBELLO CETIM BIANCO MONO RET CÓD. 98565E OU EQUIVALENTE
06	CIMENTADO RÚSTICO
07	REVESTIMENTO VINÍLICO 184x950mm TIPO AMBIENTA DA MARCA TARKETT FADEMAC OU EQUIVALENTE
08	PAVIMENTAÇÃO INTERTRAVADA 20X10 DE 6cm NA COR CINZA
09	PISO CONCREGRAMA PLACA 50x50cm DE 6cm DE ESPESSURA
	PAREDE
01	PINTURA ACRÍLICA COM TRÊS DEMÃOS NA COR BRANCA
02	CERÂMICA ELIANE DIAMANTE BRANCO BR 33,5x33,5
03	PLAQUETA CERÂMICA 9,5x9,5CM NA COR NEVE CLARO (ARQ DESIGN) PORTOBELLO OU EQUIVALENTE
04	PINTURA ACRÍLICA COM TRÊS DEMÃOS NA COR CINZA CLARO
05	PLACAS ACÚSTICAS DE GESSO FURADO
	TETO
01	LAJE DE CONCRETO EXPOSTA PINTADA DE RESINA ACRÍLICA
02	COMPOSTO DE GESSO LISO E PLACAS MINERAIS DE 62,5x62,5cm
03	PLACAS MINERAIS DE 62,5x62,5cm
04	GESSO LISO
	RODAPÉ
01	MADEIRA ARGELIM 1,5x5cm PINTADO
02	GRANITO ANDORINHA h=8cm
03	VINÍLICO PLANO h=75mm DA MARCA TARKETT FADEMAC OU EQUIVALENTE

LEGENDA

- ALVENARIA DE BLOCO CERÂMICO
- DIVISÓRIA DE GESSO ACARTONADO

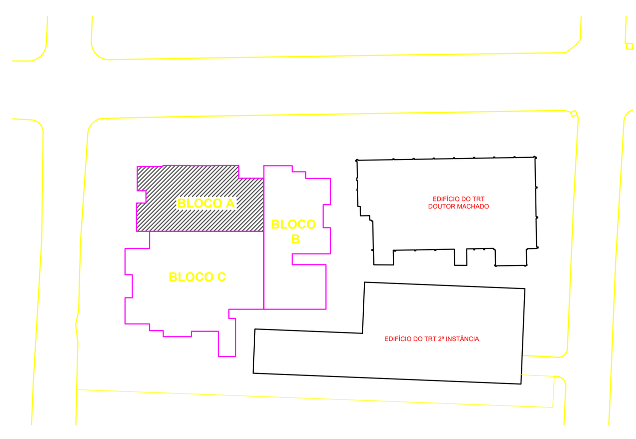

REVISÃO	DATA	RESPONSÁVEL	DESCRIÇÃO
-	-	-	-
R01	21/01/11	SK	REVISÃO GERAL DE COMPATIBILIZAÇÃO

PODER JUDICIÁRIO

JCA ENGENHARIA E ARQUITETURA

CARIMBOS

PROJETO ORIGINAL

PROPRIETÁRIO
TRT 11ª REGIÃO

OBRA
PROJETO DO NOVO FÓRUM DE 1ª INSTÂNCIA DE MANAUS/AM

ENDEREÇO
RUA JONATHAS PEDROSA, S/Nº - BAIRRO 14 DE JANEIRO
MANAUS/AM

PROJETO
ARQUITETURA

AUTOR DO PROJETO
ARQ. TOMIGRACY JUMONJI
29.882-D/BA

TÍTULO
PROJETO EXECUTIVO
PAVIMENTO 03-07-10
BLOCO A

PRANCHA:
ARQ
028

DATA:	ESCALA	DESENHO	REF. ARQUIVO
29/12/2010	1/50	SHEILA	TRT1-AQ-EX-028-R02-plt pav3-7-10a.dwg

ESTE DOCUMENTO É DE PROPRIEDADE DO TRT-11º REGIÃO E NÃO PODE SER REPRODUZIDO OU USADO PARA QUALQUER OUTRA FINALIDADE DIFERENTE DAQUELA PARA A QUAL ESTÁ SENDO FORNECIDO.
AUTORIA REGISTRADA NO CREA EM NOME DE JCA ENGENHARIA E ARQUITETURA.

e-mail : jca@jcaengenharia.com.br
Tel.: (71) 3503-0000 / (Fax) : (71) 3503-0001

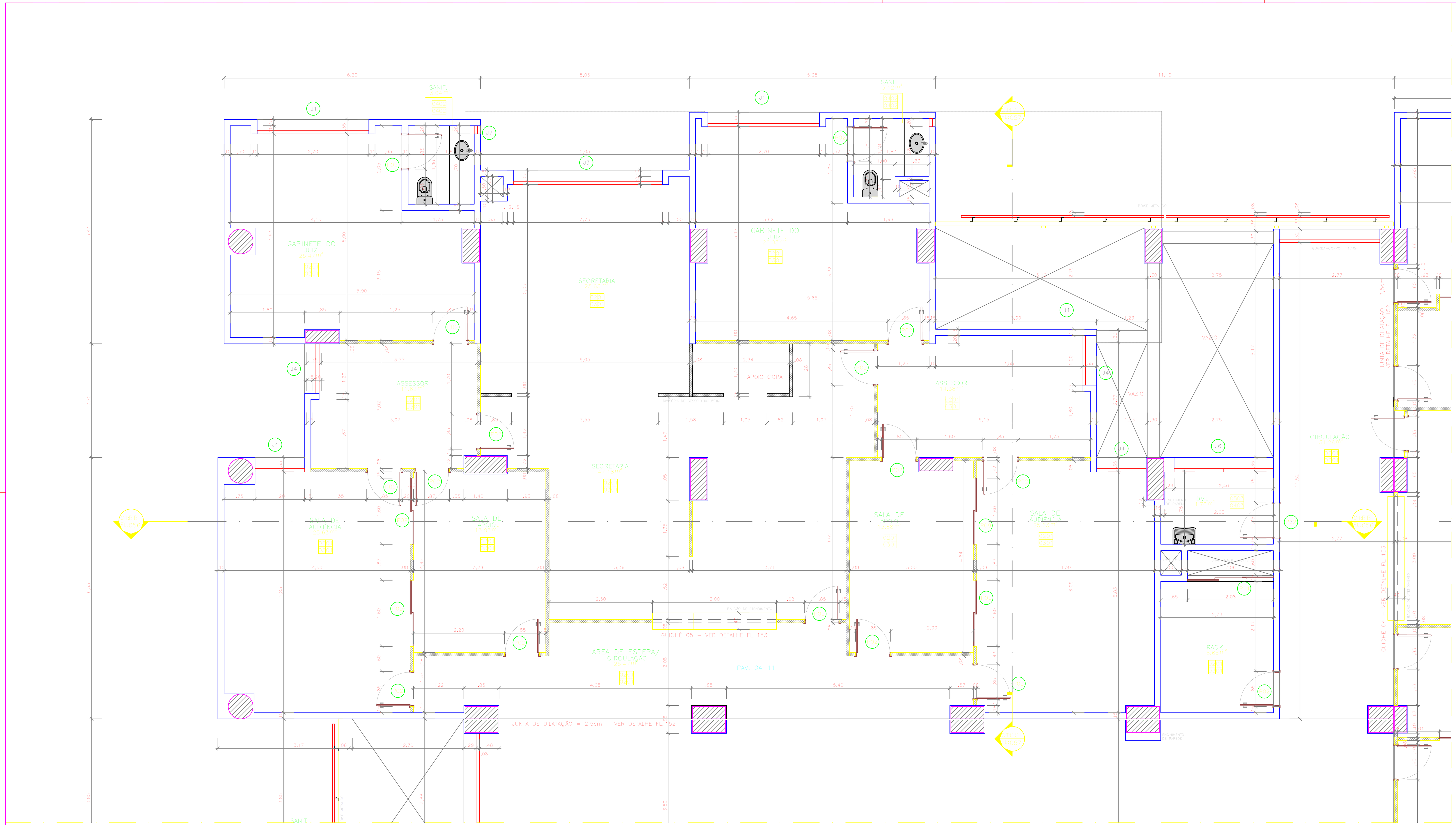

PAVIMENTO 04 - 11

BLOCO A

PLANTA BAIXA DO NÍVEL 64,75 - 91,70

1/50

QUADRO DE ESQUADRIAS

JANELAS DE ALUMÍNIO

CÓD	DIMENSÃO	DESTINO	FUNCIONAMENTO	MATERIAL	QTDE
J1	2.70x2.80	INDICAÇÃO NA PLANTA	CORRER/FIXO	ALUMÍNIO ANODIZADO – COR NATURAL E VIDRO LAMINADO TRANSPARENTE	04
J2	1.80x2.80	INDICAÇÃO NA PLANTA	CORRER/FIXO	ALUMÍNIO ANODIZADO – COR NATURAL E VIDRO LAMINADO TRANSPARENTE	–
J3	3.60x2.80	INDICAÇÃO NA PLANTA	CORRER/FIXO	ALUMÍNIO ANODIZADO – COR NATURAL E VIDRO LAMINADO TRANSPARENTE	02
J4	1.20x2.80	INDICAÇÃO NA PLANTA	CORRER/FIXO	ALUMÍNIO ANODIZADO – COR NATURAL E VIDRO LAMINADO TRANSPARENTE	08
J5	1.20x0.60 H=1.50m	INDICAÇÃO NA PLANTA	MAXIMAR	ALUMÍNIO ANODIZADO – COR NATURAL E VIDRO LAMINADO TRANSPARENTE	–
J6	2.40x0.60 H=1.50m	INDICAÇÃO NA PLANTA	MAXIMAR	ALUMÍNIO ANODIZADO – COR NATURAL E VIDRO LAMINADO TRANSPARENTE	–
J7	0.20x2.80	INDICAÇÃO NA PLANTA	PIVOTANTE/FIXO	ALUMÍNIO ANODIZADO – COR NATURAL E VIDRO LAMINADO JATEADO	04
J8	2.40x2.80	INDICAÇÃO NA PLANTA	MAXIMAR/FIXO	ALUMÍNIO ANODIZADO – COR NATURAL E VIDRO LAMINADO JATEADO FAIXAS DE 5-5cm	02
J9	4.80x2.80	INDICAÇÃO NA PLANTA	MAXIMAR/FIXO	ALUMÍNIO ANODIZADO – COR NATURAL E VIDRO LAMINADO JATEADO FAIXAS DE 5-5cm	–
J10	1.20x2.80	INDICAÇÃO NA PLANTA	MAXIMAR/FIXO	ALUMÍNIO ANODIZADO – COR NATURAL E VIDRO LAMINADO JATEADO FAIXAS DE 5-5cm	–
J11	2.95x6.65	INDICAÇÃO NA PLANTA	FIXO	VIDRO TEMPERADO/ LAMINADO – TRANSPARENTE	–
J12	3.75x6.65	INDICAÇÃO NA PLANTA	FIXO	VIDRO TEMPERADO/ LAMINADO – TRANSPARENTE	–
J13	3.24x6.65	INDICAÇÃO NA PLANTA	[illegible]	VIDRO TEMPERADO/ LAMINADO – TRANSPARENTE	–
J14	1.80x1.80 H=1.20m	INDICAÇÃO NA PLANTA	CORRER	ALUMÍNIO ANODIZADO – COR NATURAL E VIDRO LAMINADO JATEADO	–
J15	0.20x1.80 H=1.20m	INDICAÇÃO NA PLANTA	PIVOTANTE	ALUMÍNIO ANODIZADO – COR NATURAL E VIDRO LAMINADO JATEADO	–
J16	1.20x1.20 H=1.20m	INDICAÇÃO NA PLANTA	CORRER	ALUMÍNIO ANODIZADO – COR NATURAL E VIDRO LAMINADO JATEADO	–
J17	6.00x2.80	INDICAÇÃO NA PLANTA	CORRER/FIXO	ALUMÍNIO ANODIZADO – COR NATURAL E VIDRO LAMINADO JATEADO	–
J18	1.20x1.20 H=1.20m	INDICAÇÃO NA PLANTA	FIXO	ALUMÍNIO ANODIZADO – COR NATURAL E VIDRO LAMINADO TRANSPARENTE	–

OBS.: DIMENSÕES – VER DETALHES NA FOLHA [illegible]

QUADRO DE ESQUADRIAS

PORTAS

CÓD	DIMENSÃO	DESTINO	FUNCIONAMENTO	MATERIAL	QTDE
P01	0,80X1,80	INDICADO NA PLANTA	ABRIR	MADEIRA COMPENSADA COM LAMINADO, REVESTIDO COM TRINCO LIVRE/OCUPADO, PARA FIXAÇÃO EM DIVISÓRIA DE GRANITO COM PUXADOR DE ROLDANA E PARAFUSOS	–
P02	0,80X2,10	INDICADO NA PLANTA	ABRIR	MADEIRA COMPENSADA LISA PARA PINTURA COM REVESTIMENTO MELAMÍNICO COR CINZA CLARO	34
P03	0,90X2,10	INDICADO NA PLANTA	ABRIR	MADEIRA COMPENSADA LISA PARA PINTURA COM REVESTIMENTO MELAMÍNICO COR CINZA CLARO	–
P04	0,90X2,10	INDICADO NA PLANTA	ABRIR	MADEIRA COMPENSADA COM REVESTIMENTO MELAMÍNICO COR CINZA CLARO, CHAPA INOX PARA PROTEÇÃO E PUXADOR TIPO BARRA DE APOIO	–
P05	0,90X2,10	INDICADO NA PLANTA	ABRIR	CHAPA DE AÇO GALVANIZADA COM NÚCLEO EM MATERIAL RESISTENTE AO FOGO E FECHADURA INTERNA ANTE-PÂNICO	–
P06	1,20X2,10	INDICADO NA PLANTA	ABRIR 2 FOLHAS	MADEIRA COMPENSADA, LISA, REVESTIDA DE LAMINADO MELAMÍNICO NA COR CINZA CLARO	–
P07	3,74X1,70	INDICADO NA PLANTA	CORRER 4 FOLHAS	MOLDURA E VENEZIANAS EM MADEIRA MACIÇA, LISA, REVESTIDA DE LAMINADO MELAMÍNICO NA COR CINZA CLARO	–
P08	2,39X1,70	INDICADO NA PLANTA	CORRER 4 FOLHAS	MOLDURA E VENEZIANAS EM MADEIRA MACIÇA, LISA, REVESTIDA DE LAMINADO MELAMÍNICO NA COR CINZA CLARO	–
P09	1,60X2,10	INDICADO NA PLANTA	CORRER 2 FOLHAS	ALUMÍNIO ANODIZADO NATURAL, LINHA 25 E VIDRO TEMPERADO TRANSPARENTE	08
P10	1,20X2,10	INDICADO NA PLANTA	ABRIR 2 FOLHAS	VENEZIANA EM ALUMÍNIO ANODIZADO NATURAL, LINHA 25	–
P11	2,08X1,70	INDICADO NA PLANTA	CORRER 3 FOLHAS	MOLDURA E VENEZIANAS EM MADEIRA MACIÇA, LISA, REVESTIDA DE LAMINADO MELAMÍNICO NA COR CINZA CLARO	02
P12	1,03X1,70	INDICADO NA PLANTA	CORRER 2 FOLHAS	MADEIRA MACIÇA, LISA, REVESTIDA DE LAMINADO MELAMÍNICO NA COR CINZA CLARO	–
P13	0,80X2,10	INDICADO NA PLANTA	ABRIR	VENEZIANA EM ALUMÍNIO ANODIZADO NATURAL, LINHA 25	–
P14	1,60X2,10	INDICADO NA PLANTA	ABRIR 2 FOLHAS	PORTA DE VIDRO TEMPERADO, ESP.: 10mm	–
P15	1,90X2,10	INDICADO NA PLANTA	ABRIR 2 FOLHAS	MADEIRA COMPENSADA, LISA, REVESTIDA DE LAMINADO MELAMÍNICO NA COR CINZA CLARO	–
P16	0,90X2,10	INDICADO NA PLANTA	ABRIR	VENEZIANA EM ALUMÍNIO ANODIZADO NATURAL, LINHA 25	–
P17	0,90X0,60	INDICADO NA PLANTA	ABRIR	VENEZIANA EM ALUMÍNIO ANODIZADO NATURAL, LINHA 25	–
P18	0,86X0,86 h=1,87	INDICADO NA PLANTA	ABRIR	VENEZIANA EM ALUMÍNIO ANODIZADO NATURAL, LINHA 25	–
PF1	3,00X2,40	INDICADO NA PLANTA	ABRIR 2 FOLHAS	PROVA DE FOGO COM DOBRADIÇAS PARA ABERTURA DE 180° DISPOSITIVO PARA CADEADO.	–
PF2	5,20X2,53	INDICADO NA PLANTA	CORRER	CHAPA DE FERRO GALVANIZADA VINCADA Nº14	–

QUADRO DE ACABAMENTOS

	PISOS
01	ALTA RESISTÊNCIA SEMI-POLIDO COM JUNTA PLÁSTICA PRODUZIDA IN LOCO NA MODULAÇÃO DE 2mx2 NA COR CINZA CLARO TIPO GRANILITE
02	PORCELANATO 600x600mm ELIANE ARQELEMENTOS BIANCO PLUS PO OU EQUIV., REJUNTAMENTO COM JUNTA PLUS EPÓXI 2 mm SP 50 OU EQUIVALENTE
03	PORCELANATO TIPO 02 INTERCALADO COM PORCELANATO 600x600mm ELIANE ARQELEMENTOS CASTANHO PO OU EQUIVALENTE. REJUNTAMENTO COM JUNTA PLUS EPÓXI 2 mm SP 50 OU EQUIVALENTE
04	PORCELANATO 600x600mm ELIANE ALPE AC OU EQUIVALENTE. REJUNTAMENTO COM JUNTA PLUS EPÓXI 5 mm SP 50 OU EQUIVALENTE
05	CERÂMICA 300x300mm PORTOBELLO CETIM BIANCO MONO RET CÓD. 98565E OU EQUIVALENTE
06	CIMENTADO RÚSTICO
07	REVESTIMENTO VINÍLICO 184x950mm TIPO AMBIENTA DA MARCA TARKETT FADEMAC OU EQUIVALENTE
08	PAVIMENTAÇÃO INTERTRAVADA 20X10 DE 6cm NA COR CINZA
09	PISO CONCREGRAMA PLACA 50x50cm DE 6cm DE ESPESSURA
	PAREDE
01	PINTURA ACRÍLICA COM TRÊS DEMÃOS NA COR BRANCA
02	CERÂMICA ELIANE DIAMANTE BRANCO BR 33,5x33,5
03	PLAQUETA CERÂMICA 9,5x9,5CM NA COR NEVE CLARO (ARQ DESIGN) PORTOBELLO OU EQUIVALENTE
04	PINTURA ACRÍLICA COM TRÊS DEMÃOS NA COR CINZA CLARO
05	PLACAS ACÚSTICAS DE GESSO FURADO
	TETO
01	LAJE DE CONCRETO EXPOSTA PINTADA DE RESINA ACRÍLICA
02	COMPOSTO DE GESSO LISO E PLACAS MINERAIS DE 62,5x62,5cm
03	PLACAS MINERAIS DE 62,5x62,5cm
04	GESSO LISO
	RODAPÉ
01	MADEIRA ARGELIM 1,5x5cm PINTADO
02	GRANITO ANDORINHA h=8cm
03	VINÍLICO PLANO h=75mm DA MARCA TARKETT FADEMAC OU EQUIVALENTE

LEGENDA

- ALVENARIA DE BLOCO CERÂMICO
- DIVISÓRIA DE GESSO ACARTONADO

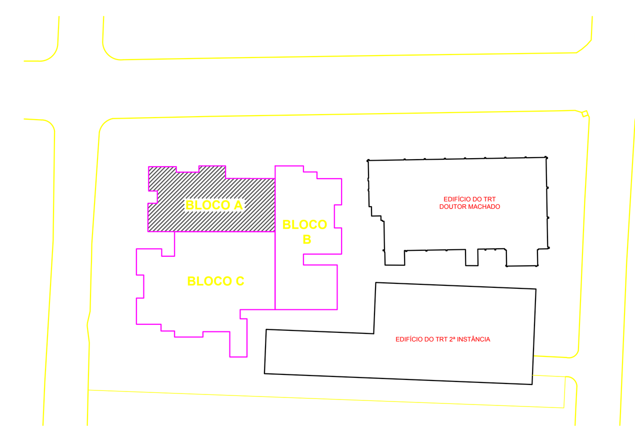

REVISÃO	DATA	RESPONSÁVEL	DESCRIÇÃO
-	-	-	-
R01	21/01/11	SK	REVISÃO GERAL DE COMPATIBILIZAÇÃO

PODER JUDICIÁRIO

JCA ENGENHARIA E ARQUITETURA

CARIMBOS

PROJETO ORIGINAL

PROPRIETÁRIO

TRT 11ª REGIÃO

OBRA

PROJETO DO NOVO FÓRUM DE 1ª INSTÂNCIA DE MANAUS/AM

ENDEREÇO

RUA JONATHAS PEDROSA, S/Nº - BAIRRO 14 DE JANEIRO
MANAUS/AM

PROJETO

ARQUITETURA

AUTOR DO PROJETO

ARQ. TOMIGRACY JUMONJI
29.882-D/BA

TÍTULO

PROJETO EXECUTIVO

PAVIMENTO 04-11

BLOCO A

PRANCHA: ARQ 032

DATA:	ESCALA	DESENHO	REF. ARQUIVO
29/12/2010	1/50	SHEILA	TRT1-AQ-EX-032-R02-plt pav4-11a.dwg

ESTE DOCUMENTO É DE PROPRIEDADE DO TRT-11º REGIÃO E NÃO PODE SER REPRODUZIDO OU USADO PARA QUALQUER OUTRA FINALIDADE DIFERENTE DAQUELA PARA A QUAL ESTÁ SENDO FORNECIDO.
AUTORIA REGISTRADA NO CREA EM NOME DE JCA ENGENHARIA E ARQUITETURA.

e-mail : jca@jcaengenharia.com.br
Tel.: (71) 3503-0000 / (Fax) : (71) 3503-0001