

01 PLANTA DE SITUAÇÃO E COBERTURA  
ESCALA 1:50

DOCUMENTOS DE REFERÊNCIA

LD-08/27-01 - PLANEJAMENTO - LEVANTAMENTO DE DADOS  
 PL-08/27-01 - PLANEJAMENTO - PLANEJAMENTO DA EXECUÇÃO E DO CONTROLE DO PROJETO  
 TRT-RJ-CP-PROJ-EX-01-PS\_Levntamento\_Rev-0

**SIMBOLOGIA**

NOMENCLATURA	LEGENDA
EA - ESQUADRIAS DE ALUMÍNIO	1 - PAREDE
ED - ESQUADRIAS DE ALUMÍNIO	2 - PINTURA ACRÍLICA SEM BRILHO, COR PALHA, SUAVIN, OU EQUIVALENTE, SOBRE EMBOSSAMENTO PVA
EF - ESQUADRIAS DE FERRO	3 - PAINEL FENÓLICO MELAMÍNICO 10mm TIPO PERTECH EXTERIOR, FORMAÇÃO TS EXTERIOR OU SIMILAR
EM - ESQUADRIAS DE MADEIRA	4 - PINTURA ACRÍLICA ADEQUADA, COR BRANCA, SOBRE EMBOSSO
EV - ESQUADRIAS DE VIDRO	5 - REVESTIMENTO EM PASTELAS DE CERÂMICA PORCELANIZADA, TAMANHO 50cm CANTOS SIMPLES E DUPLOS NAS EXTREMIDADES, JATINA, COLEÇÃO DECORAÇÃO, COD. - 04400, REDE SARRA OU EQUIVALENTE
CO - COZINHA	6 - REVESTIMENTO EM PASTELAS DE CERÂMICA PORCELANIZADA, TAMANHO 50cm CANTOS SIMPLES E DUPLOS NAS EXTREMIDADES, JATINA, COLEÇÃO DECORAÇÃO, COD. - 04400, REDE SARRA OU EQUIVALENTE
CT - DETALHE	7 - REVESTIMENTO EM PASTELAS DE CERÂMICA PORCELANIZADA, TAMANHO 50cm CANTOS SIMPLES E DUPLOS NAS EXTREMIDADES, JATINA, COLEÇÃO DECORAÇÃO, COD. - 04400, REDE SARRA OU EQUIVALENTE
ES - ESCADA	8 - REVESTIMENTO EM PASTELAS DE CERÂMICA PORCELANIZADA, TAMANHO 50cm CANTOS SIMPLES E DUPLOS NAS EXTREMIDADES, JATINA, COLEÇÃO DECORAÇÃO, COD. - 04400, REDE SARRA OU EQUIVALENTE
SA - SANITÁRIO	9 - DIVISÓRIA PISO-TETO, DIVULUX 35, PADRÃO EDUCATEX OU EQUIVALENTE, ESPESSURA DE 35mm, PAINEL NA COR: AREIA JANGAL
SL - SOLEIRA	10 - PLACAS DE ISOLAMENTO E ASSORÇÃO TIPO BOMEX-PI COM DUPLA CAMADA DE CHAMBO NA ESPESSURA DE 54mm, NATURAL, CINZA GRATEE OU EQUIVALENTE, SOBRE EMBOSSO LISO SELADO
RM - RODAPÉ	11 - PINTURA PVA, COR BRANCO, SOBRE EMBOSSO COM EMBOSSAMENTO PVA
RF - RODAPÉ	12 - FORRO EM GESSO ACARTONADO REMOVÍVEL, ACABAMENTO LISO, COR BRANCO
RT - RODAPÉ	13 - FORRO EM GESSO ACARTONADO REMOVÍVEL, FIXO, COM ACABAMENTO EM PINTURA PVA, COR BRANCO, SOBRE EMBOSSAMENTO PVA
	14 - PLACAS DE ISOLAMENTO E ASSORÇÃO TIPO BOMEX-PI COM DUPLA CAMADA DE CHAMBO NA ESPESSURA DE 54mm, NATURAL, CINZA GRATEE OU EQUIVALENTE, SOBRE EMBOSSO LISO SELADO
	15 - LAJE EM OSSO COM ACABAMENTO EM PINTURA PVA, NA COR BRANCO

**ACABAMENTOS**

1 - PISO	1 - GRANITO BRANCO ITAUNAS ACABAMENTO POLIDO	1 - PAREDE	1 - GRANITO BRANCO ITAUNAS, POLIDO, PAGINADO
2 - PINTURA	2 - PINTURA ACRÍLICA DE ALTA RESISTÊNCIA, ANTI-UMIDADE E ANTI-DEGRADAÇÃO, COR CINZA MEDIO, OU EQUIVALENTE, SOBRE CONTRAPISO CIMENTADO COM JUNTAS A CADA METRO	2 - PINTURA	2 - PINTURA ACRÍLICA SEM BRILHO, COR PALHA, SUAVIN, OU EQUIVALENTE, SOBRE EMBOSSAMENTO PVA
3 - GRANITO	3 - GRANITO BRANCO ITAUNAS ACABAMENTO LEVIGADO PAGINADO	3 - PAINEL	3 - PAINEL FENÓLICO MELAMÍNICO 10mm TIPO PERTECH EXTERIOR, FORMAÇÃO TS EXTERIOR OU SIMILAR
4 - PISO	4 - PISO CERÂMICO ELIANE 50x50cm CARGO PLUS BONELO, RE-TO, COM REJANTE COM MANEIRA JUNTA FUSO OU EQUIVALENTE	4 - PINTURA	4 - PINTURA ACRÍLICA ADEQUADA, COR BRANCA, SOBRE EMBOSSO
5 - CIMENTADO	5 - CIMENTADO LISO	5 - REVESTIMENTO	5 - REVESTIMENTO EM PASTELAS DE CERÂMICA PORCELANIZADA, TAMANHO 50cm CANTOS SIMPLES E DUPLOS NAS EXTREMIDADES, JATINA, COLEÇÃO DECORAÇÃO, COD. - 04400, REDE SARRA OU EQUIVALENTE
6 - PISO	6 - PISO CONCRETOGRAMA PRE-MOLDADO EM CONCRETO DA PAVELCOO PADRÃO PAVELCOO 40x40cm	6 - REVESTIMENTO	6 - REVESTIMENTO EM PASTELAS DE CERÂMICA PORCELANIZADA, TAMANHO 50cm CANTOS SIMPLES E DUPLOS NAS EXTREMIDADES, JATINA, COLEÇÃO DECORAÇÃO, COD. - 04400, REDE SARRA OU EQUIVALENTE
7 - PISO	7 - PISO ELEVADO TATE EM PLACAS DE 60x60cm, REVESTIMENTO EM PLACAS PAVELCOO LÍNEA DINÂMICA, COLEÇÃO LATE, DIMENSÃO BOMBO, COD. - 011, BRISA OU EQUIVALENTE	7 - REVESTIMENTO	7 - REVESTIMENTO EM PASTELAS DE CERÂMICA PORCELANIZADA, TAMANHO 50cm CANTOS SIMPLES E DUPLOS NAS EXTREMIDADES, JATINA, COLEÇÃO DECORAÇÃO, COD. - 04400, REDE SARRA OU EQUIVALENTE
8 - PISO	8 - PISO INTERTRAVADO PRE-MOLDADO EM CONCRETO DA PAVELCOO PADRÃO PAVELCOO, COR TERRACOTA	8 - REVESTIMENTO	8 - REVESTIMENTO EM PASTELAS DE CERÂMICA PORCELANIZADA, TAMANHO 50cm CANTOS SIMPLES E DUPLOS NAS EXTREMIDADES, JATINA, COLEÇÃO DECORAÇÃO, COD. - 04400, REDE SARRA OU EQUIVALENTE
9 - GRANITO	9 - GRANITO BRANCO ITAUNAS, BRILHO GEORGIAS COM PISO LEVIGADO, ESPELHO POLIDO, PATAMAR COM TABEIRA JUNTA DE 15mm, MOLD EM PLACAS INTERNAS EM GRANITO LEVIGADO	9 - DIVISÓRIA	9 - DIVISÓRIA PISO-TETO, DIVULUX 35, PADRÃO EDUCATEX OU EQUIVALENTE, ESPESSURA DE 35mm, PAINEL NA COR: AREIA JANGAL
10 - LAJE	10 - LAJE EM OSSO	10 - PLACAS	10 - PLACAS DE ISOLAMENTO E ASSORÇÃO TIPO BOMEX-PI COM DUPLA CAMADA DE CHAMBO NA ESPESSURA DE 54mm, NATURAL, CINZA GRATEE OU EQUIVALENTE, SOBRE EMBOSSO LISO SELADO
11 - PISO	11 - PISO INTERTRAVADO PRE-MOLDADO EM CONCRETO DA PAVELCOO PADRÃO PAVELCOO, COR CINZA	11 - PINTURA	11 - PINTURA PVA, COR BRANCO, SOBRE EMBOSSO COM EMBOSSAMENTO PVA
12 - GRANITO	12 - GRANITO BRANCO ITAUNAS APICADO	12 - FORRO	12 - FORRO EM GESSO ACARTONADO REMOVÍVEL, ACABAMENTO LISO, COR BRANCO
13 - RODAPÉ	1 - RODAPÉ EM GRANITO BRANCO ITAUNAS POLIDO COM TONEL DE ALTA RAPOZ DOVON DE ESPESSURA, COM ACABAMENTO DE CORNA ARREDONDADA NA ARESTA APARENTE, ENGASTADA 1cm NO EMBOSSO	13 - FORRO	13 - FORRO EM GESSO ACARTONADO REMOVÍVEL, FIXO, COM ACABAMENTO EM PINTURA PVA, COR BRANCO, SOBRE EMBOSSAMENTO PVA
2 - RODAPÉ	2 - RODAPÉ CERÂMICO ELIANE PADRÃO CARGO PLUS BONELO COM 1m 70cm	14 - PLACAS	14 - PLACAS DE ISOLAMENTO E ASSORÇÃO TIPO BOMEX-PI COM DUPLA CAMADA DE CHAMBO NA ESPESSURA DE 54mm, NATURAL, CINZA GRATEE OU EQUIVALENTE, SOBRE EMBOSSO LISO SELADO
3 - RODAPÉ	3 - RODAPÉ EM MADEIRA COM ARISTA BOLEADA, DIM: 7x2 cm, COM PINTURA EM ESMALTE SINTÉTICO	15 - LAJE	15 - LAJE EM OSSO COM ACABAMENTO EM PINTURA PVA, NA COR BRANCO

**LEGENDA**

⊙	PONTO DE FORÇA PARA PORTÕES ELÉTRICOS, NO PISO
⊙	LUMINÁRIA DE EMBUTIR EQUIPADA COM 2 LÂMPADAS FLUORESCENTES 220V, COM REATOR ELÉTRICO 220V E UNIDADE AUTÔNOMA DE EMERGÊNCIA
⊙	PROJECTOR ORIENTÁVEL, NO PISO, EQUIPADO COM LÂMPADA HQI 150W E REATOR ELETROM. 220V
⊙	POSTE H1x3,0m EQUIPADO COM DUAS LUMINÁRIAS E 2 LÂMPADAS PLE 15W
⊙	POSTE H1x3,0m EQUIPADO COM UMA LUMINÁRIA E LÂMPADA PLE 15W
⊙	POSTE H1x3,0m EQUIPADO COM UMA LUMINÁRIA, LÂMPADA HQI 150W E REATOR ELETROM. 220V
⊙	ARANDELA PARA LÂMPADA PLE 15W-220V - INSTALADA NO MURO, H=20cm
⊙	BALISADOR EQUIPADO COM LÂMPADA PL 20W E REATOR ELÉTRICO 220V
⊙	SINALERA NO PORTÃO DE ACESSO DE VEÍCULOS
⊙	LUMINÁRIA DE SOBREPOR EQUIPADA COM DUAS LÂMPADAS PLE 15W
⊙	LUMINÁRIA DE EMBUTIR EQUIPADA COM LÂMPADA PLE 15W
⊙	AR CONDICIONADO TIPO SPLIT
⊙	PROJECTOR DE LONGO ALCANCE COM VAPOR METÁLICO 250W E REATOR ELETROM. 220V

**NOTAS**

1 - AS ESPECIFICAÇÕES DESTES PROJETOS SÃO MERAMENTE REFERENCIAIS E PODERÃO SER SUBSTITUÍDAS POR OUTRAS MARCAS DE CARACTERÍSTICAS SEMELHANTES ATENDENDO OS DEVIDOS CRITÉRIOS DE EQUIVALÊNCIA  
 2 - SEQUENDO O LEVANTAMENTO TOPOGRÁFICO +0,30 (+0,31 + 0,30) NÍVEL REFERENCIAL DE PROJETO

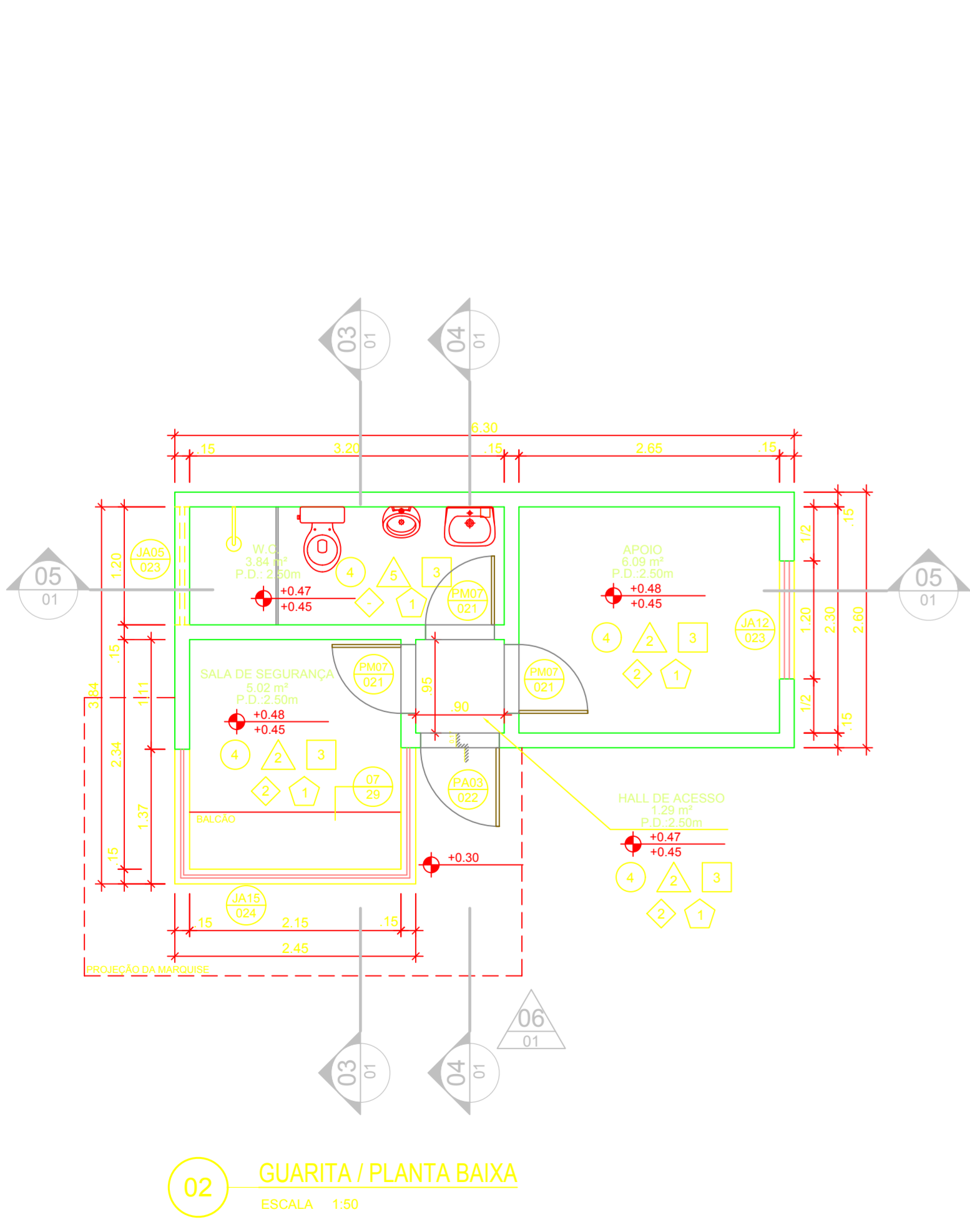

02 GUARITA / PLANTA BAIXA  
ESCALA 1:50

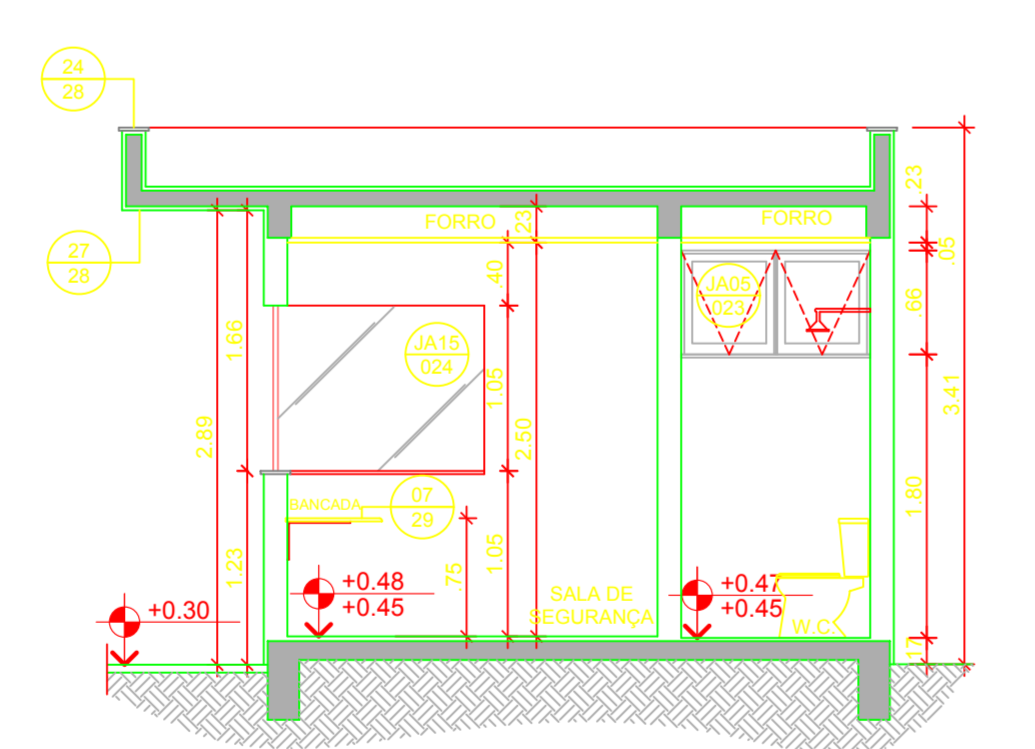

03 GUARITA / CORTE  
ESCALA 1:50

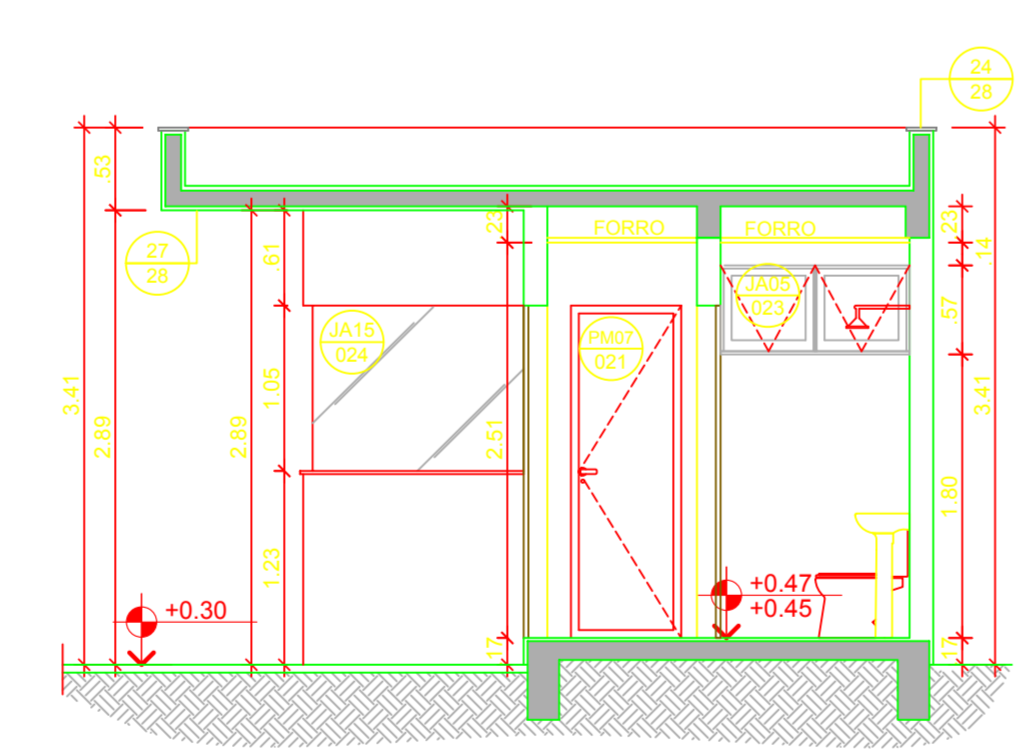

04 GUARITA / CORTE  
ESCALA 1:50

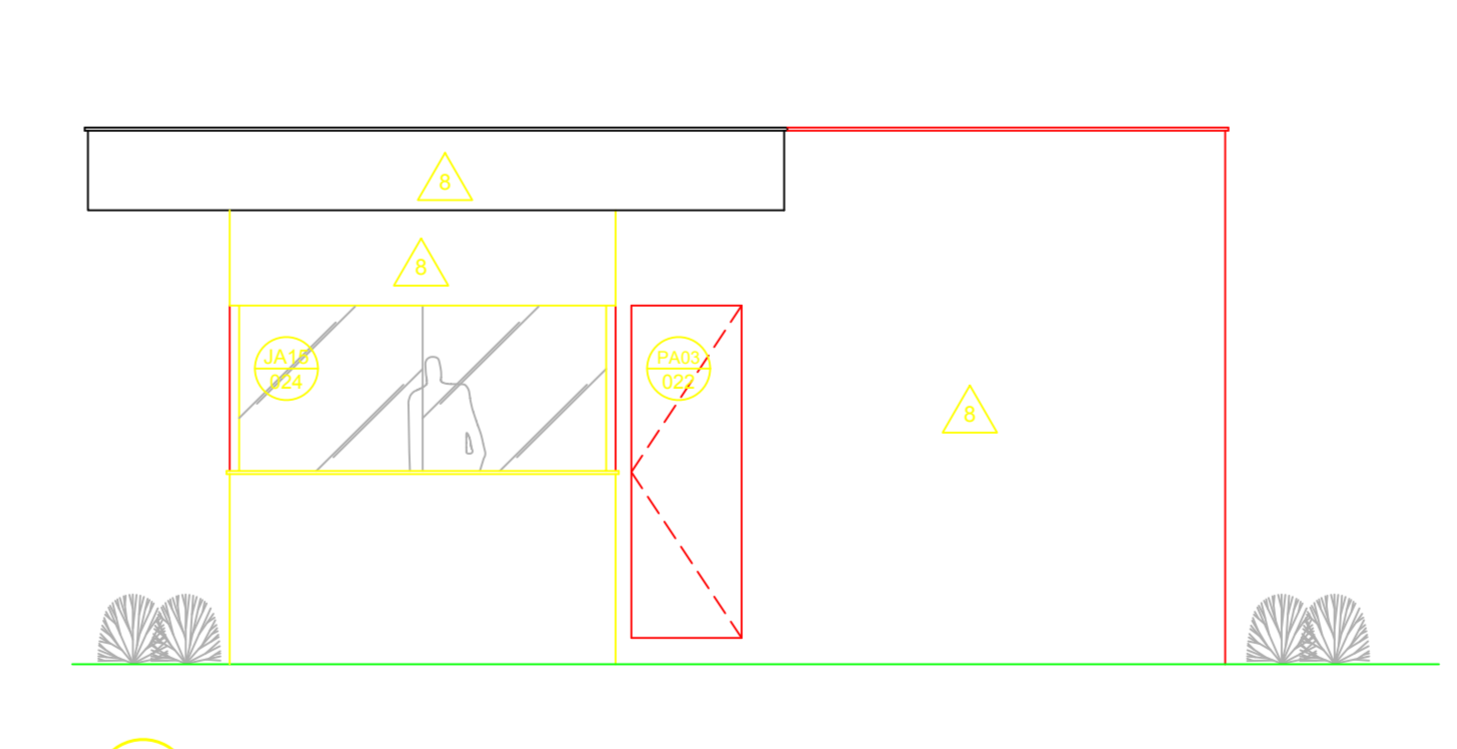

06 GUARITA / FACHADA  
ESCALA 1:50

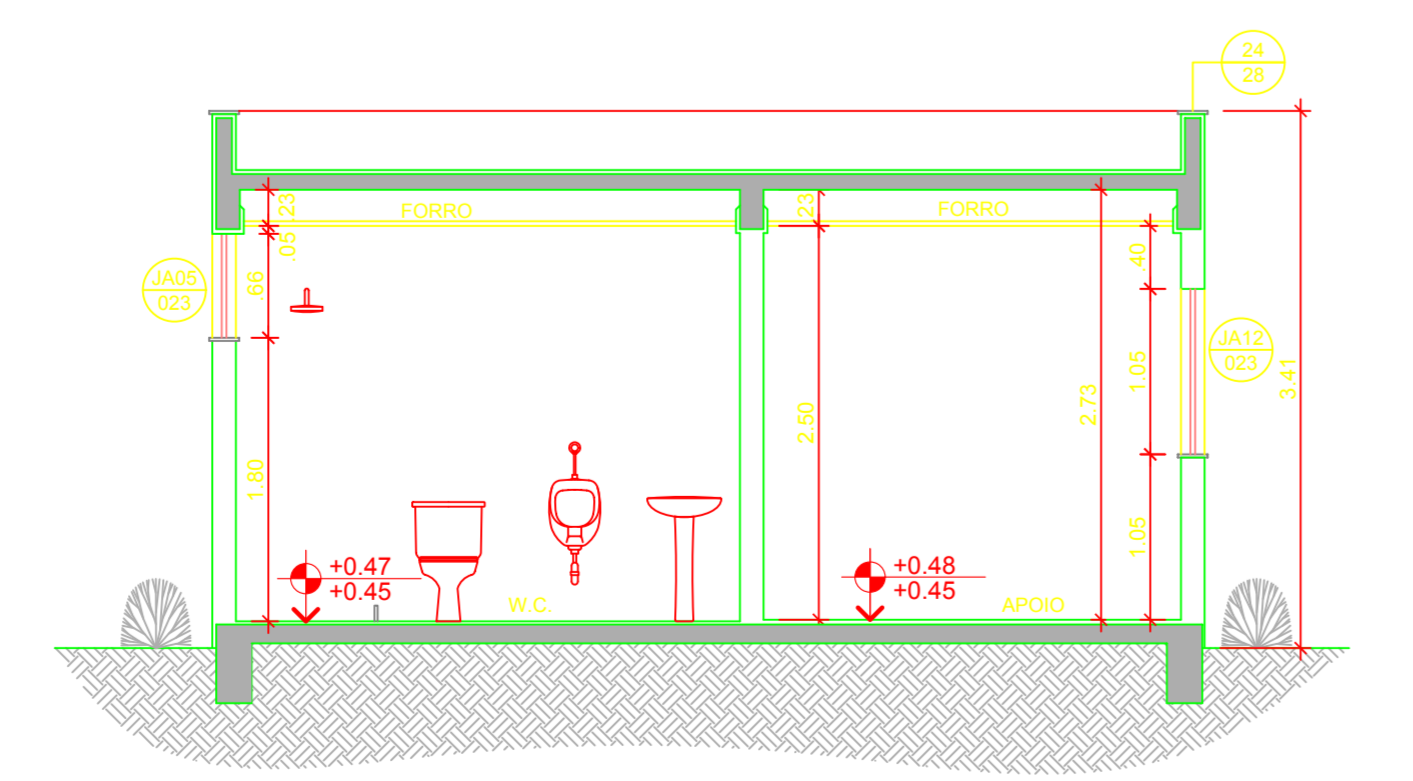

05 GUARITA / CORTE  
ESCALA 1:50

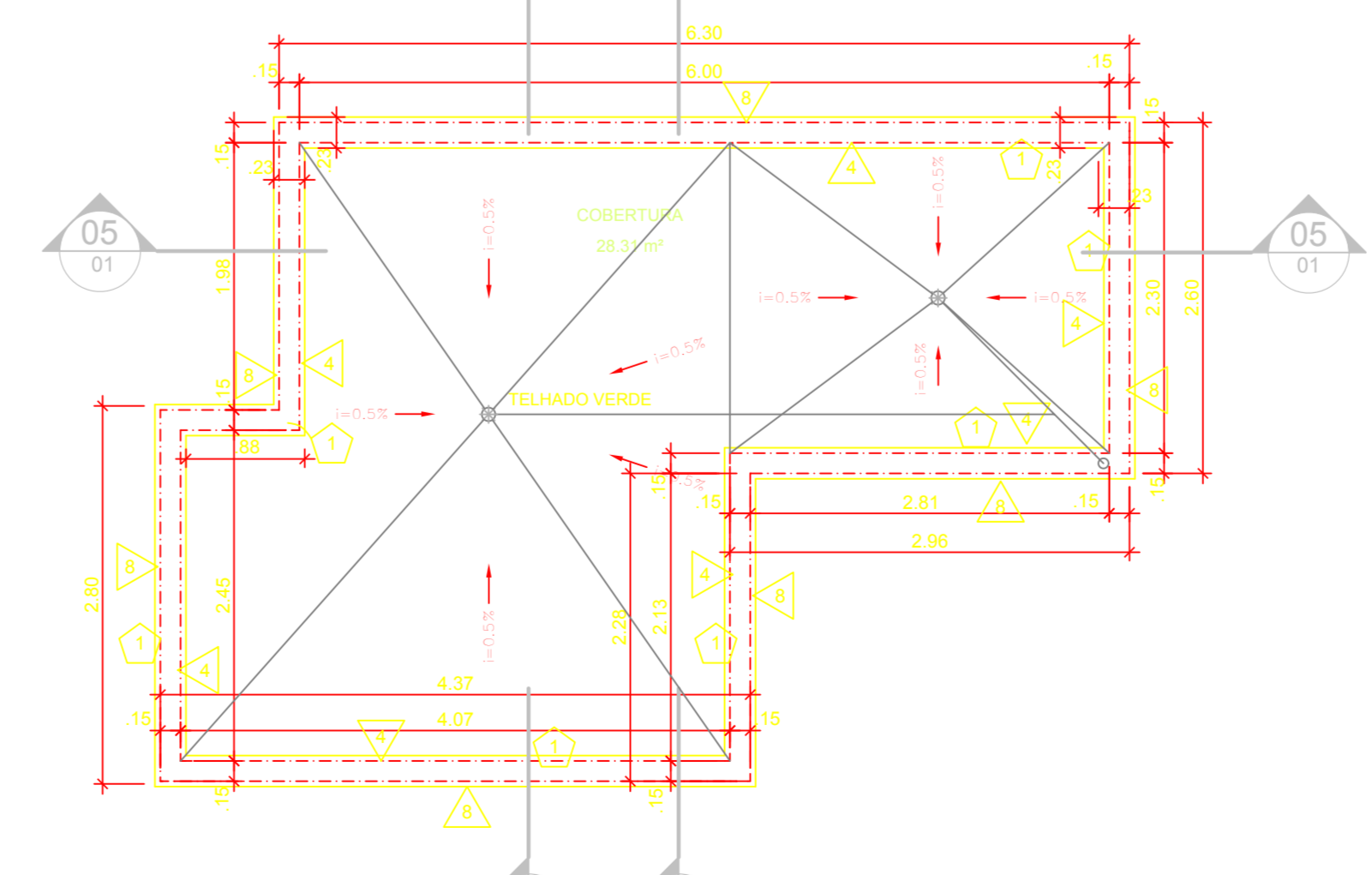

07 GUARITA / PLANTA COBERTURA  
ESCALA 1:50

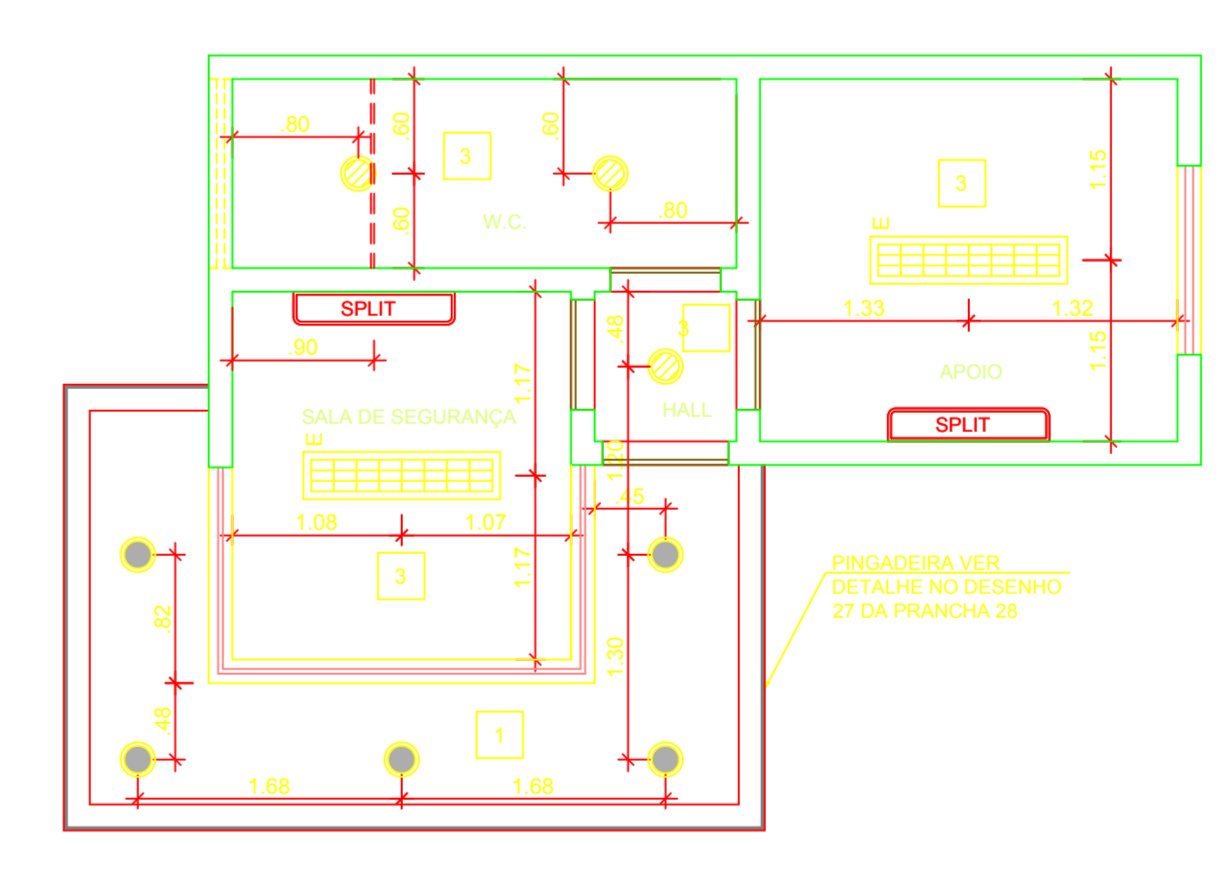

08 GUARITA / PLANTA DE TETO REFLETIDO  
ESCALA 1:50

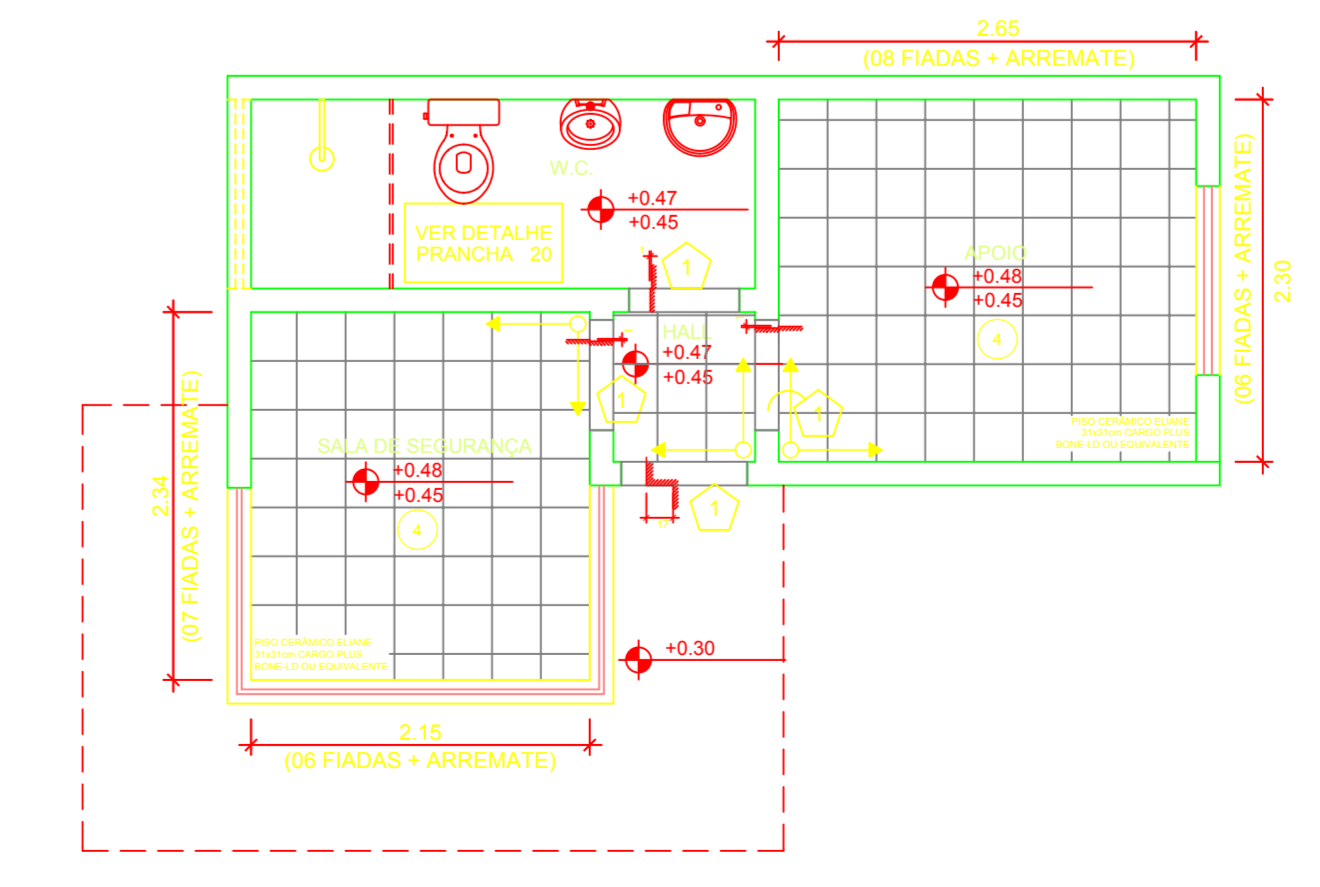

09 GUARITA / PLANTA DE PISO  
ESCALA 1:50

C	11/11/11	INSERÇÃO DA ESPECIFICAÇÃO DO PISO 11 E 12. REVISÃO DA ESPECIFICAÇÃO DE PAREDE 3. SUBSTITUIÇÃO DA ESQUADRIA PH02 PELA PH03	PROJ. RESP.	RAUL VASCONCELOS
B	25/10/11	REVISÃO CONFORME SOLICITADO	ORÇ.	RJ 112 010
A	28/01/11	COMPLTIBILIZAÇÃO DE PROJETOS		
0	19/01/11	EMISSION INICIAL		
1	04/11	MODIFICAÇÕES		

**ACRÓPOLE** Engenharia e Arquitetura Ltda. - C.P. 1402  
 Av. Brasil, 1111 - Centro - Rio de Janeiro - RJ - CEP: 20050-150  
 Fone: (21) 2508-1111 - Fax: (21) 2508-1112  
 E-mail: contato@acropole.com.br - www.acropole.com.br

**TRT-RJ 1ª Região** DIVISÃO DE OBRAS  
 AV. OSVALDO CARDOSO DE MELLO, Nº 1191 - CENTRO - SPOJ-RJ-RJ  
 PRÉDIO SEDE EM CAMPOS DOS GOYTACAZES-RJ

Assessor: **PLANTA DE SITUAÇÃO E COBERTURA** Escala: **01/30**  
 Nome do Projeto: **TRT-RJ-CP-PROJ-EX-01-PS\_Situacao\_Rev-C** Escala: **01/30**  
 Nome do Arquivo: **TRT-RJ-CP-PROJ-EX-01-PS\_Situacao\_Rev-C** Escala: **01/30**  
 Nome do Projeto: **PRÉDIO SEDE EM CAMPOS DOS GOYTACAZES-RJ** Escala: **01/30**  
 Nome do Arquivo: **TRT-RJ-CP-PROJ-EX-01-PS\_Situacao\_Rev-C** Escala: **01/30**



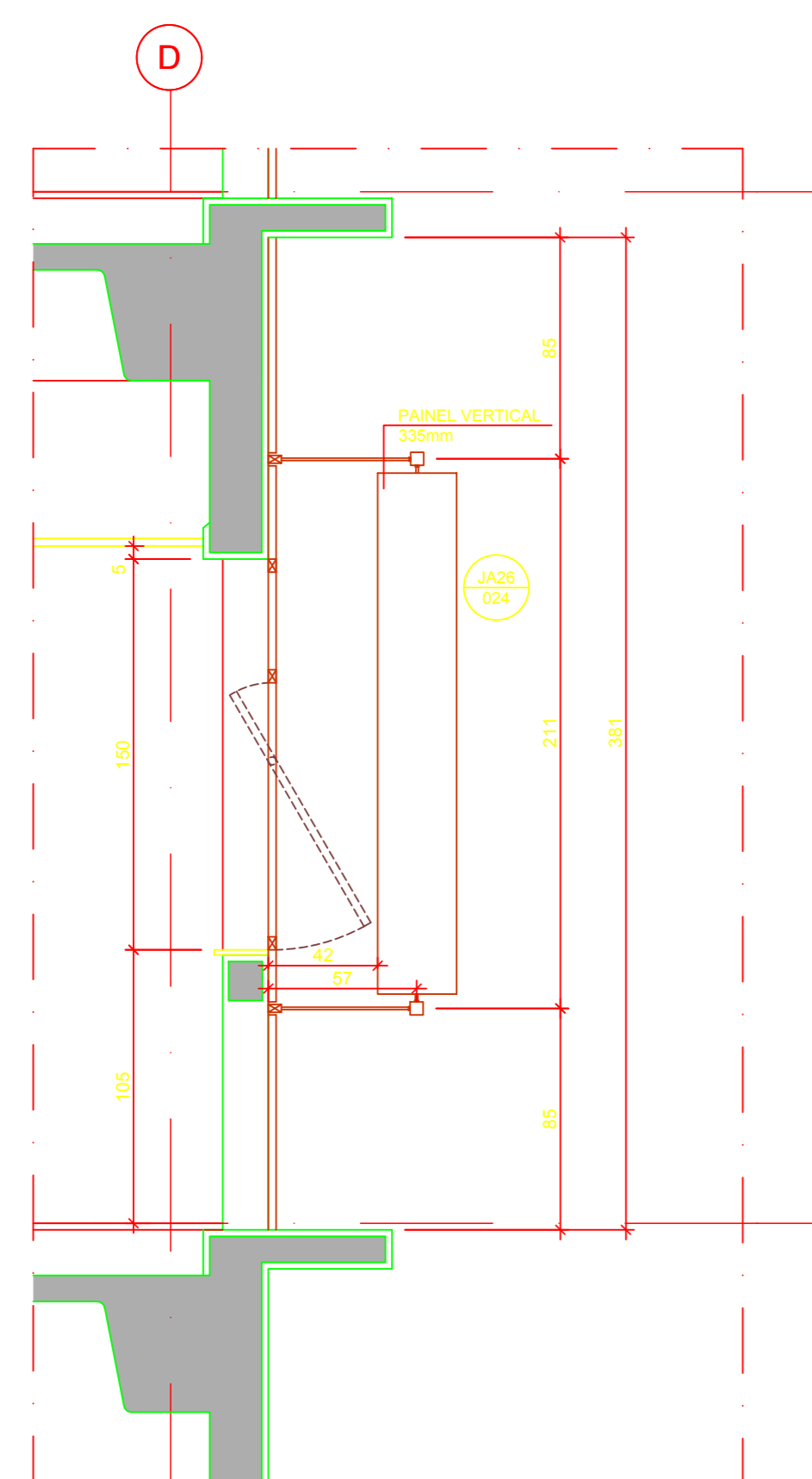
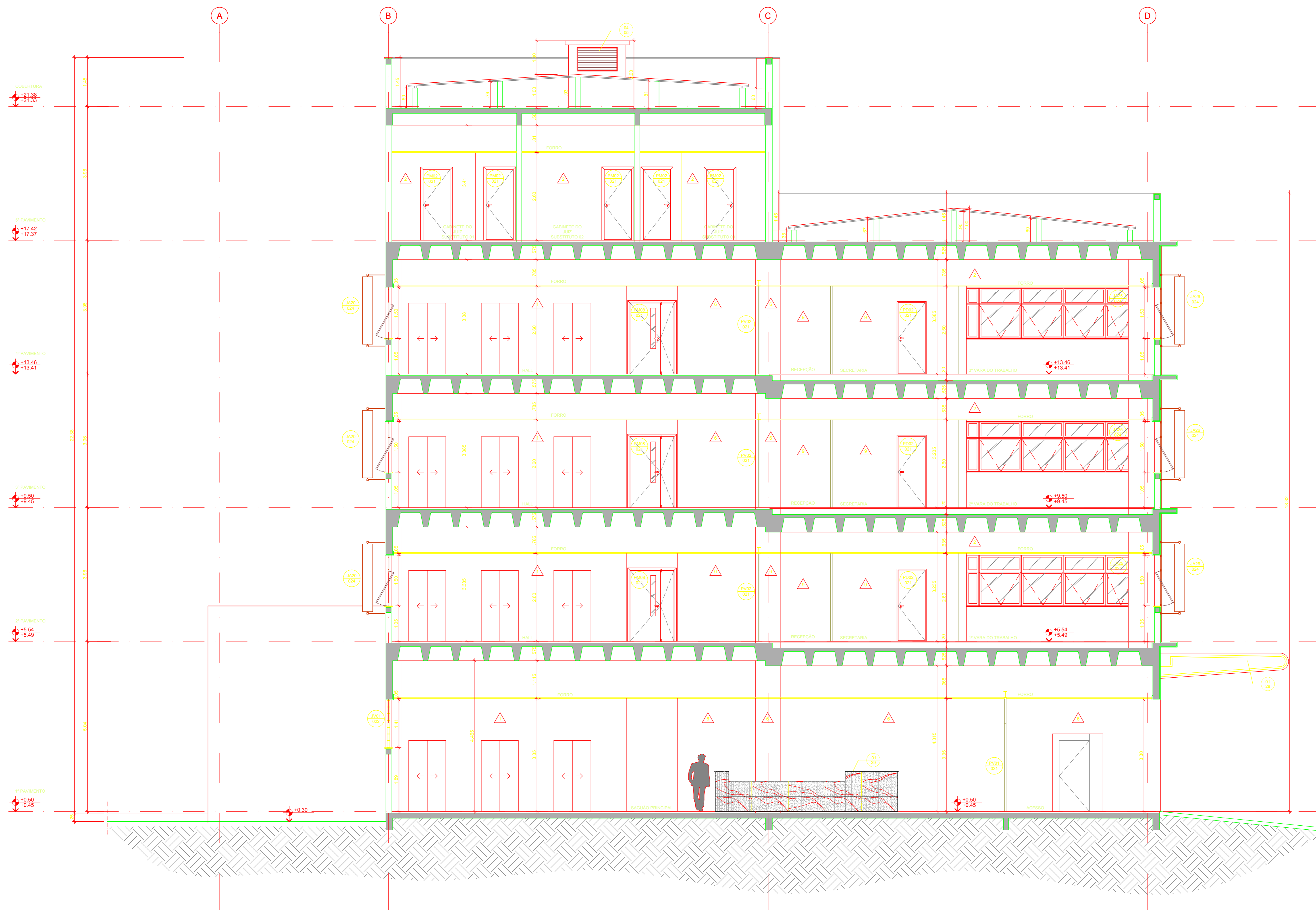

02 - DETALHE DOS BRISES / CORTE  
ESCALA: 1:25

01 - CORTE  
ESCALA: 1:50

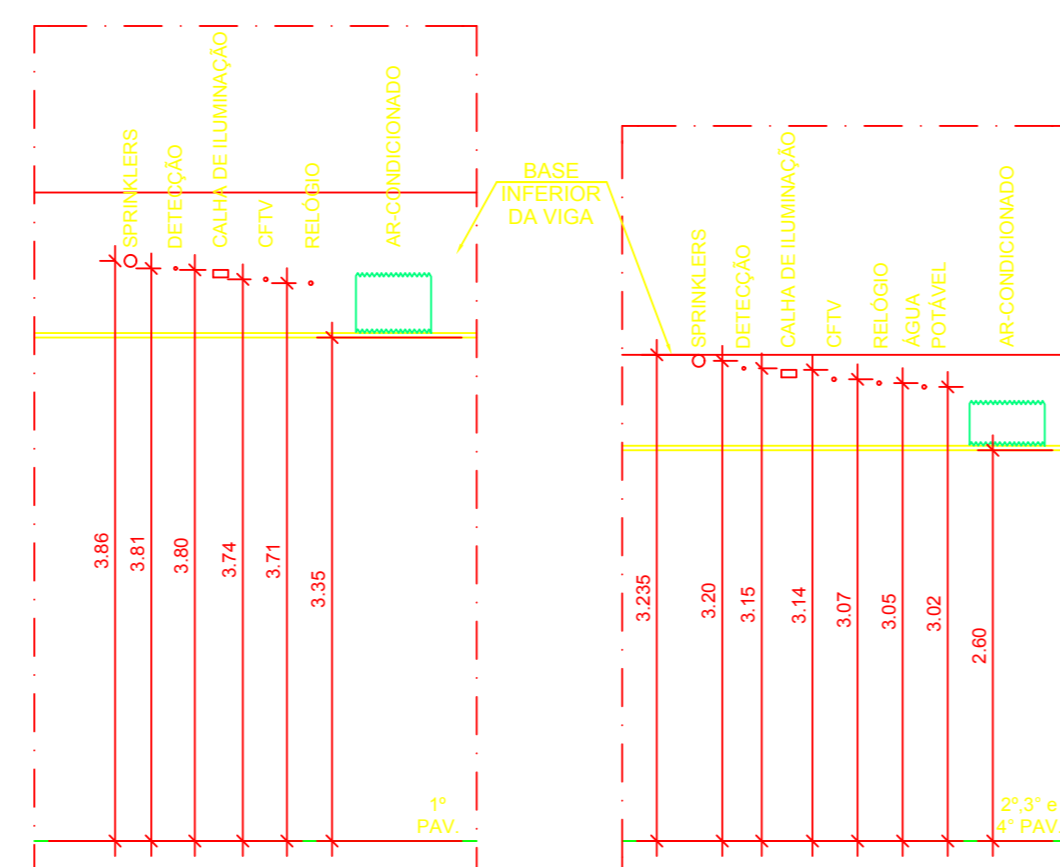

03 - ALTURAS DAS INSTALAÇÕES  
ESCALA: 1:50

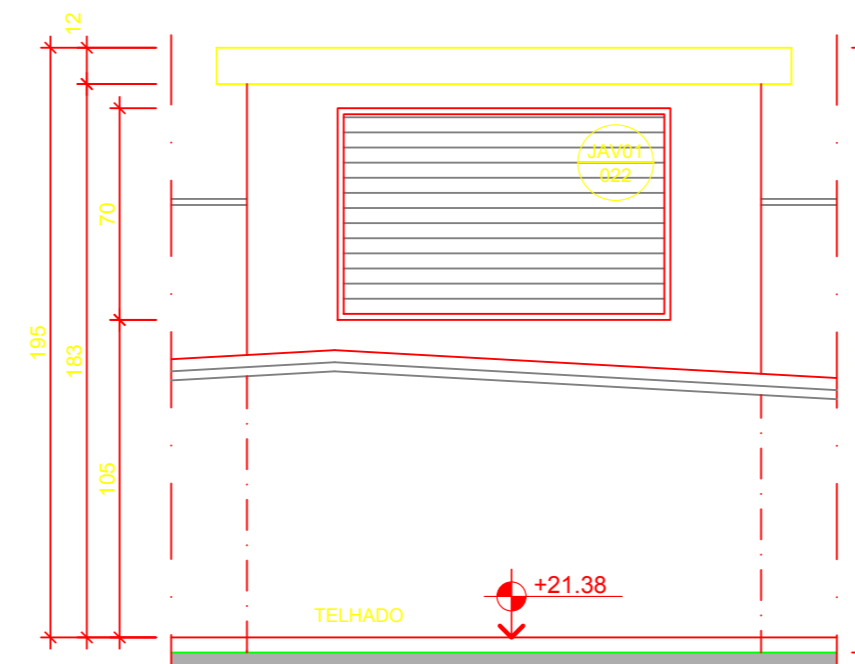

04 - DETALHE / VISTA  
ESCALA: 1:25

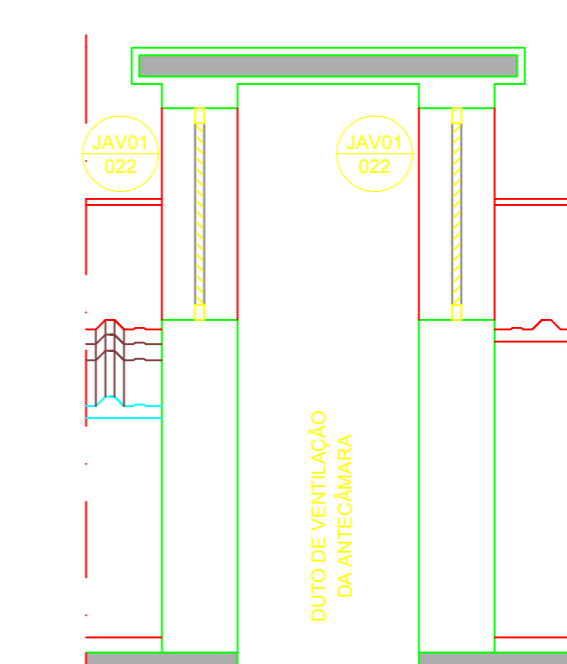

05 - DETALHE / CORTE  
ESCALA: 1:25

DOCUMENTOS DE REFERÊNCIA

TRT-RJ-CP-PVC-EP-ARQ-01-SI-000000 - ARQUITETURA - SITUAÇÃO  
TRT-RJ-CP-PVC-EP-ARQ-02-PR-000000 - ARQUITETURA - PAVIMENTO  
TRT-RJ-CP-PVC-EP-ARQ-03-PA-000000 - ARQUITETURA - PAVIMENTO TIPO  
TRT-RJ-CP-PVC-EP-ARQ-04-PE-000000 - ARQUITETURA - PAVIMENTO

NOMENCLATURA		SIMBOLOGIA	
EA - ESQUADRIAS DE ALUMÍNIO	ES - ESQUADRIAS DE DIVISÓRIA	EA - ESQUADRIAS DE ALUMÍNIO	ES - ESQUADRIAS DE DIVISÓRIA
EM - ESQUADRIAS DE MADEIRA	EV - ESQUADRIAS DE VIDRO	EA - ESQUADRIAS DE ALUMÍNIO	ES - ESQUADRIAS DE DIVISÓRIA
CO - COPA / COZINHA	DT - DETALHE	EA - ESQUADRIAS DE ALUMÍNIO	ES - ESQUADRIAS DE DIVISÓRIA
ES - ESCADA	SA - SANITÁRIO	EA - ESQUADRIAS DE ALUMÍNIO	ES - ESQUADRIAS DE DIVISÓRIA
SL - SOLERIA	RM - RODAPÉ	EA - ESQUADRIAS DE ALUMÍNIO	ES - ESQUADRIAS DE DIVISÓRIA
RP - RODAPÉ	RT - RODAPÉ	EA - ESQUADRIAS DE ALUMÍNIO	ES - ESQUADRIAS DE DIVISÓRIA

ACABAMENTOS:

- 1 - GRANITO BRANCO ITALIANO, POLIDO, PAGNADO;
- 2 - PINTURA ACRÍLICA SEM BRILHO, COR PALHA, SUAVIL OU EQUIVALENTE, SOBRE EMASSAMENTO PVA;
- 3 - PAINEL FENÓLICO MELAMINADO 10mm TIPO PERTELO EXTERIOR, FORMA T3 EXTERIOR OU SIMILAR;
- 4 - PINTURA ACRÍLICA ACETINADA, COR BRANCA, SOBRE EMBOÇO;
- 5 - REVESTIMENTO CERÂMICO ELIANE LINHA FORMA BESE MATE 20x30cm, OU EQUIVALENTE, DO PISO AO TETO;
- 6 - REVESTIMENTO EM PASTELHAS DE CERÂMICA PORCELANIZADA, TAMANHO 30x30cm, CANTOS SIMPLES E DUPLOS NAS EXTREMIDADES, JATÓIA, COLEÇÃO DECORAÇÃO, COD.: J2404, MARROM MARCELONA OU EQUIVALENTE;
- 7 - REVESTIMENTO EM PASTELHAS DE CERÂMICA PORCELANIZADA, TAMANHO 30x30cm, CANTOS SIMPLES E DUPLOS NAS EXTREMIDADES, JATÓIA, COLEÇÃO DECORAÇÃO, COD.: J2404, MARROM MARCELONA OU EQUIVALENTE;
- 8 - REVESTIMENTO EM PASTELHAS DE CERÂMICA PORCELANIZADA, TAMANHO 30x30cm, CANTOS SIMPLES E DUPLOS NAS EXTREMIDADES, JATÓIA, COLEÇÃO DECORAÇÃO, COD.: J2404, MARROM MARCELONA OU EQUIVALENTE;
- 9 - DIVISÓRIA PISO-TETO, DIVULUX 35, PADRÃO ELGATEX OU EQUIVALENTE, ESPESURA DE 3,5cm, PAINEL NA COR AREIA JUNDIAL;
- 10 - PLACAS DE BLOQUEAMENTO E ABSORÇÃO TIPO SONEX-FR1 COM DUPLA CAMADA DE GRANITO NA ESPESURA DE 54mm, NATURAL CINZA-GRANITO OU EQUIVALENTE, SOBRE EMBOÇO LISO SELADO.

Nº	DATA	MODIFICAÇÕES
C	16/02/2012	ALTERAÇÃO DE NOMENCLATURA DE "APOSENTO" PARA "GABINETE DO JUIZ SUBSTITUTO", CONFORME SOLICITAÇÃO.
B	11/11/11	REVISÃO DA ESPECIFICAÇÃO DE PAREDE 3, INSERÇÃO ESQUADRIAS PM02 NAS COPAS DOS APOSENTOS.
A	25/10/11	REVISÃO CONFORME SOLICITADO.
0	19/01/11	EMIÇÃO INICIAL.

Rua Afonso Gusmano, 15 | CP. 1432  
 Rio de Janeiro RJ 2107-9070  
 Tel: (21) 2514-0027 / 2514-4399  
 Fax: (21) 2500-9897

**TRT-RJ 1ª Região** DIVISÃO DE OBRAS  
 AV. OSVALDO CARDOSO DE MELLO, Nº 1191 - CENTRO SPROJ-TRT-RJ  
 PRÉDIO SEDE EM CAMPOS DOS GOYTACAZES-RJ

Arquiteto	Desenhista	Equipe	Executivo
ROSANE DA S. M. HENRIQUE	MARCELLO DOS S. MACHADO	OSCAR	OSCAR

Escala: INDICADA  
 Data: 15/04/2010



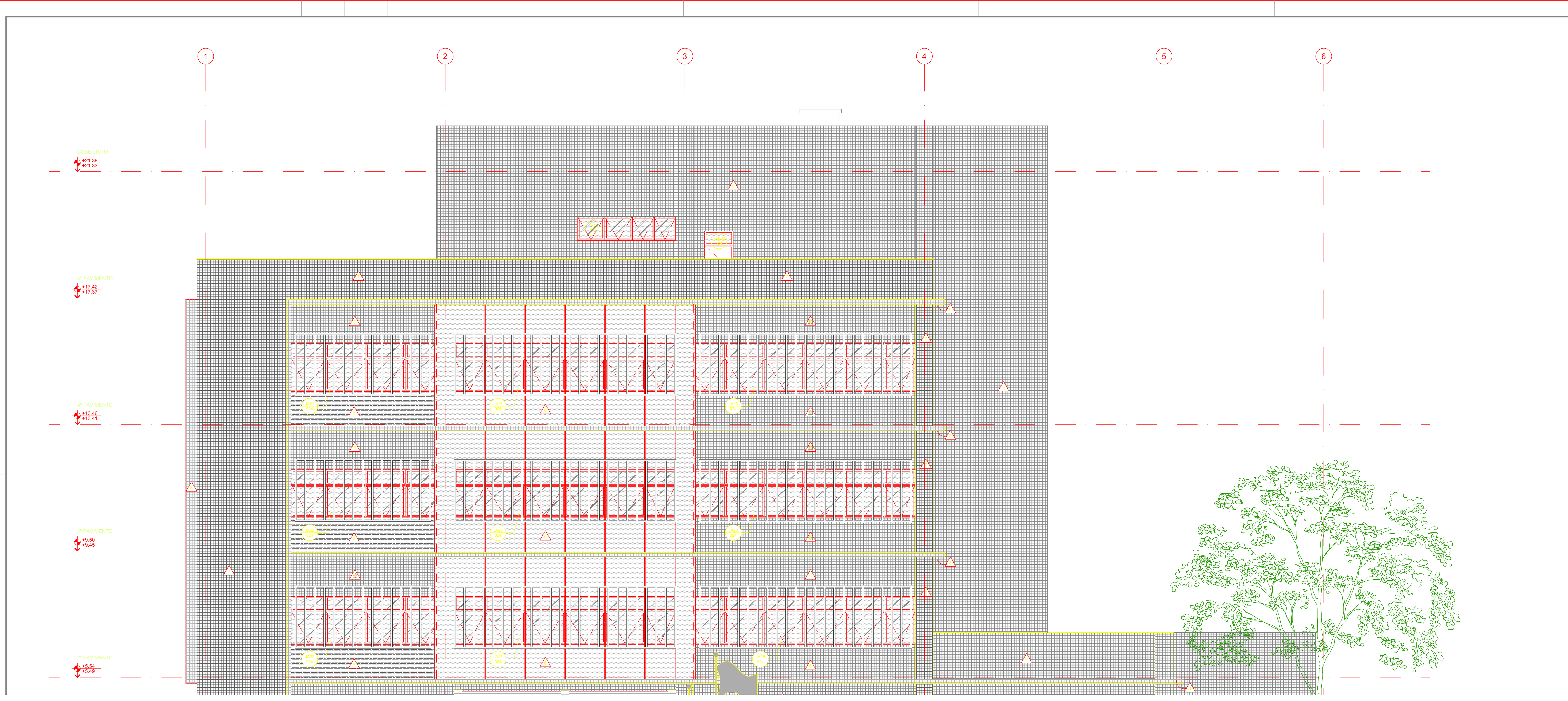

**DOCUMENTOS DE REFERÊNCIA**

DT-RE-02-PVCE-ARQ-02-FS\_Plano: ARQUITETURA - 1º PAVIMENTO  
 DT-RE-02-PVCE-ARQ-02-FS\_Plano: ARQUITETURA - PAVIMENTO TIPO  
 DT-RE-02-PVCE-ARQ-02-FS\_Plano: ARQUITETURA - 2º PAVIMENTO  
 DT-RE-02-PVCE-ARQ-02-FS\_Plano: ARQUITETURA - COITE  
 DT-RE-02-PVCE-ARQ-02-FS\_Plano: ARQUITETURA - COITE

**SIMBOLOGIA**

<b>NOMENCLATURA</b>		<b>LEGENDA</b>
EA - ESQUADRIAS DE ALUMÍNIO		ESTRUTURA
ED - ESQUADRIAS DE ALUMÍNIO		PARDE DE TUDOSOS CERÂMICOS
EF - ESQUADRIAS DE FERRO		DIVISÓRIA MUEVÁVEL REMOVÍVEL
EM - ESQUADRIAS DE MADEIRA		COMPOSIÇÃO PANEL CEGO ATÉ H2,0
EV - ESQUADRIAS DE VOPO		BANDEIRA COM VIDRO ATÉ O TETO
CO - COPIA COZINHA		NÍVEL ACABADO NÍVEL EM DESÇO
DT - DETALHE		PONTO DE PARTIDA DA PAGINAÇÃO
ES - ESCADA		DESNÍVEL
SA - SANTÁRIO		
SL - SOLERA		
RM - RODAPÉ		
RP - RODAPÉ		
RT - RODAPÉ		

**ACABAMENTOS**

- 1 - PAREDE
- 1 - GRANITO BRANCO ITALIANA, POLIDO, PAGINADO.
- 2 - PINTURA ACRÍLICA, SEM BRILHO, COR FALSA, BRANCA OU EQUIVALENTE, SOBRE EMBOSSAMENTO PVA.
- 3 - PAINEL FENOLÍDO HELMÍNICO 10mm TIPO PERTECH EXTERIOR, FOMICA T3 EXTERIOR OU SIMILAR.
- 4 - PINTURA ACRÍLICA ACETINADA, COR BRANCA, SEM BRILHO.
- 5 - REVESTIMENTO CERÂMICO ELIAME 15x15x15mm SEME MATE 2000mm, OU EQUIVALENTE, DO PISO AO TETO.
- 6 - REVESTIMENTO EM PASTELAS DE CERÂMICA PORCELANADA, TAMAHO 50x50x5mm CANTOS SIMPLES E DUPLOS NAS EXTREMIDADES, JATORA, COLEÇÃO DECORAÇÃO, CSD - JARDIM, BEGE SAARA OU EQUIVALENTE.
- 7 - REVESTIMENTO EM PASTELAS DE CERÂMICA PORCELANADA, TAMAHO 50x50x5mm CANTOS SIMPLES E DUPLOS NAS EXTREMIDADES, JATORA, COLEÇÃO DECORAÇÃO, CSD - JARDIM, MARROM BANGALONA OU EQUIVALENTE.
- 8 - REVESTIMENTO EM PASTELAS DE CERÂMICA PORCELANADA, TAMAHO 50x50x5mm CANTOS SIMPLES E DUPLOS NAS EXTREMIDADES, JATORA, COLEÇÃO DECORAÇÃO, CSD - JARDIM, BRANCO ATENAS OU EQUIVALENTE.
- 9 - DIVISÓRIA PISO-TETO, DIVISÓRIA 35, PADRÃO ESPECÍFICO OU EQUIVALENTE, ESPESSURA DE 3,5cm, PAINEL NA COR AREIA JARDIM.
- 10 - PLACAS DE ISOLAMENTO E ABSORÇÃO TIPO SONORFON COM BUBLA CAMADA DE CHAMBRÉ NA ESPESSURA DE 54 mm, NATURAL CINZA GRANITE OU EQUIVALENTE, SEMPRE EMBOSSADO SELADO.

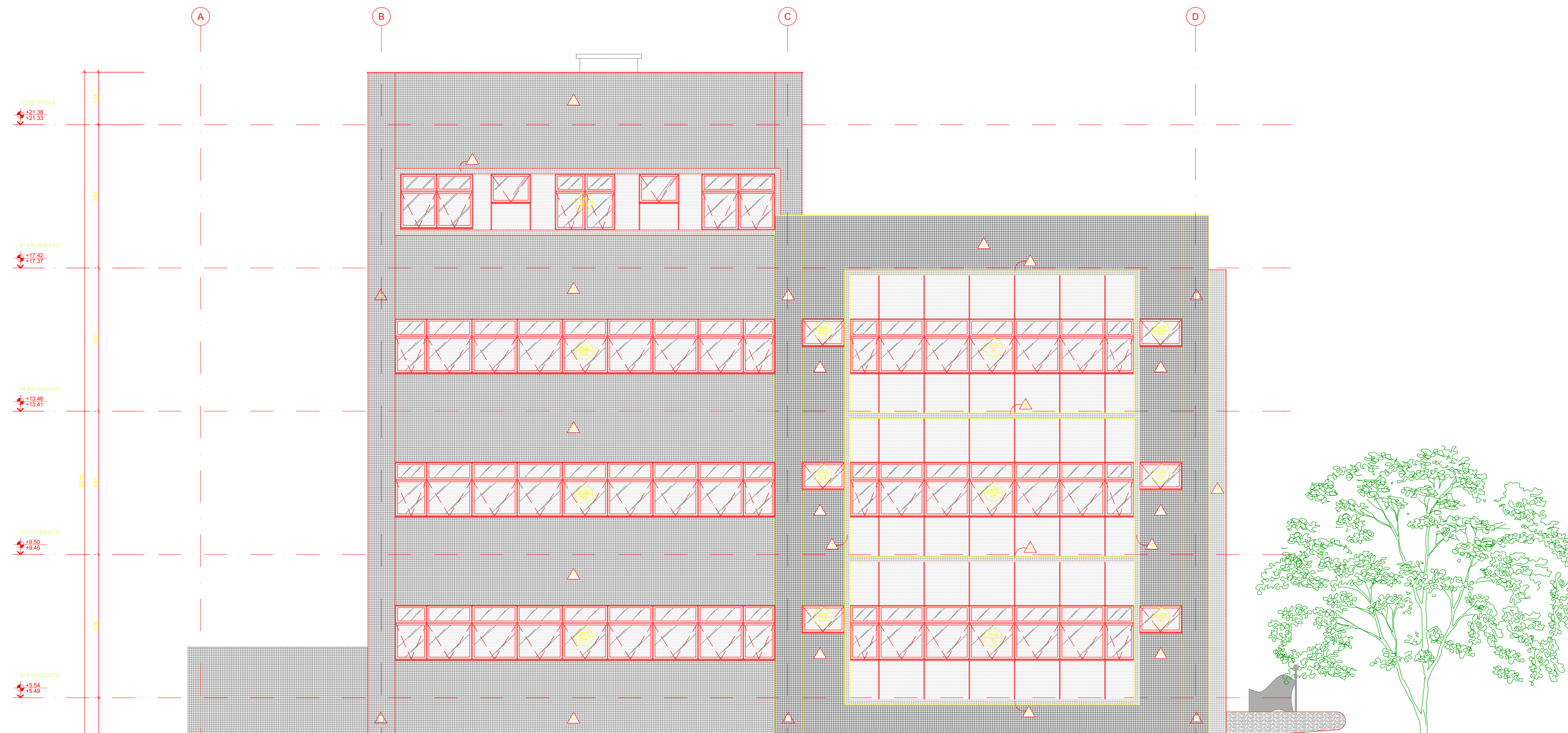

**DOCUMENTOS DE REFERÊNCIA**

TRF-RE-CF-PVC-ES-ARQ-02-PS-TM=ARQUITETURA-11-PAVIMENTO  
 TRF-RE-CF-PVC-ES-ARQ-02-PS-TM=ARQUITETURA-11-PAVIMENTO TIPO  
 TRF-RE-CF-PVC-ES-ARQ-02-PS-TM=ARQUITETURA-11-PAVIMENTO  
 TRF-RE-CF-PVC-ES-ARQ-02-PS-TM=ARQUITETURA-11-CORTE  
 TRF-RE-CF-PVC-ES-ARQ-02-PS-TM=ARQUITETURA-11-CORTE

**SIMBOLOGIA**

NOMENCLATURA	LEGENDA
EA - ESQUADRIAS DE ALUMÍNIO	ESTRUTURA
ED - ESQUADRIAS DE FERRO	PARDE DE TUDOS CERÁMICOS
EF - ESQUADRIAS DE FERRO	DIVISÓRIA MODULADA REMOVÍVEL
EM - ESQUADRIAS DE MADEIRA	COMPOSIÇÃO: PAINEL CERO ATE H2.10 + BANDEIRA COM VÍDEO ATE O TETO
EV - ESQUADRIAS DE VÍDEO	
CO - COISA / COZINHA	
DT - DETALHE	
ES - ESCADA	
SA - SANITÁRIO	
SL - SOLEIRA	
RM - RODAPÉ	
RP - RODAPÉ	
RT - RODAPÉ	

**ACABAMENTOS**

- 1 - GRANITO BRANCO ITALIANO, POLIDO, PAGINADO;
- 2 - PINTURA ACRÍLICA SEMI-BRILHO, COR PALHA, SUAVIA, OU EQUIVALENTE, SOBRE EMBOSSAMENTO PVA;
- 3 - PAINEL FENOLICO MELAMÍNICO 16mm TIPO PERTECH EXTERIOR, FÓRMICA TS EXTERIOR OU SIMILAR;
- 4 - PINTURA ACRÍLICA ACETINADA, COR BRANCA, SOBRE EMBOÇO;
- 5 - REVESTIMENTO CERÂMICO ELIANE LINHA FORMA BRISA NATE DOURON, OU EQUIVALENTE, DO PISO AO TETO;
- 6 - REVESTIMENTO EM PASTELHAS DE CERÂMICA PORCELANIZADA, TAMANHO 30x30, CANTOS SIMPLES E DUPLOS NAS EXTREMIDADES, ATÍPOA, COLEÇÃO DECORAÇÃO, COD\_30300, BEIGE SÁBARA OU EQUIVALENTE;
- 7 - REVESTIMENTO EM PASTELHAS DE CERÂMICA PORCELANIZADA, TAMANHO 30x30, CANTOS SIMPLES E DUPLOS NAS EXTREMIDADES, ATÍPOA, COLEÇÃO DECORAÇÃO, COD\_30300, BRANCO ATENAS OU EQUIVALENTE;
- 8 - REVESTIMENTO EM PASTELHAS DE CERÂMICA PORCELANIZADA, TAMANHO 30x30, CANTOS SIMPLES E DUPLOS NAS EXTREMIDADES, ATÍPOA, COLEÇÃO DECORAÇÃO, COD\_30300, BRANCO ATENAS OU EQUIVALENTE;
- 9 - DIVISÓRIA PISO-TETO, DIVULUX 30, PAINÃO ELIATEX OU EQUIVALENTE, ESPESURA DE 35mm, PAINEL NA COR AREIA ZIBOIA;
- 10 - PLACA DE ISOLAMENTO E ABSORÇÃO TIPO SONEX-PE COM DUPLA CAMADA DE CHARMO NA ESPESURA DE 54mm, NATURAL, CROA GRATE OU EQUIVALENTE, SOBRE EMBOÇO LISO SELADO;

DOCUMENTOS DE REFERÊNCIA

TIPORE-EP-PVC-EP-ARG-02-FR\_T1400 - ARQUITETURA - 1º PAVIMENTO  
 TIPORE-EP-PVC-EP-ARG-04-FR\_P1400 - ARQUITETURA - 1º PAVIMENTO  
 TIPORE-EP-PVC-EP-ARG-04-FR\_P1400 - ARQUITETURA - 1º PAVIMENTO  
 TIPORE-EP-PVC-EP-ARG-04-FR\_P1400 - ARQUITETURA - 1º PAVIMENTO  
 TIPORE-EP-PVC-EP-ARG-04-FR\_P1400 - ARQUITETURA - 1º PAVIMENTO

SIMBOLOGIA

<b>NOMENCLATURA</b>		<b>LEGENDA</b>
EA - ESQUADRIAS DE ALUMINIO		ESTRUTURA
ED - ESQUADRIAS DE DIVISORIA		PAREDE DE TUIJOS CERÁMICA
EF - ESQUADRIAS DE FERRO		DIVISORIA MODULADA REM. COMPOSIÇÃO: PAINEL, DEG + BANDEIRA COM VIDRO AT
EM - ESQUADRIAS DE MADEIRA		
EV - ESQUADRIAS DE VIDRO		
CO - COZA / COZINHA		
DT - DETALHE		
ES - ESCADA		
SA - SANTUÁRIO		
SL - SOLARIA		
RM - RODAMEIO		
RF - RODAPE		
RT - RODATETO		

ACABAMENTOS

- PAREDE**
- 1 - GRANITO BRANCO ITAGUAS, POLIDO, PAGINADO;
  - 2 - PINTURA ACRILICA, SEM BRILHO, COR PALHA, 200ml/L OU EQUIVALENTE, SOBRE EMBOAMENTO PVA;
  - 3 - PAINEL FENOLICO MELAMINICO 10mm TIPO PLETICH EXTERIOR, FÓRMICA FS EXTERIOR OU SIMILAR;
  - 4 - PINTURA ACRILICA ADEQUADA, COR BRANCA, SOBRE EMBOÇO;
  - 5 - REVESTIMENTO CERAMICO ELIPSE LINHA FORMA BEGE MATE 20x30cm, OU EQUIVALENTE, DO PISO AO TETO;
  - 6 - REVESTIMENTO EM PASTILHAS DE CERAMICA PORCELANIZADA, TAMANHO 50x50, CANTOS SIMPLES E DUPLOS NAS EXTREMIDADES, JATORA, COLEÇÃO DECORAÇÃO, CÓD. -JD43X, BEGE SAARA OU EQUIVALENTE;
  - 7 - REVESTIMENTO EM PASTILHAS DE CERAMICA PORCELANIZADA, TAMANHO 50x50, CANTOS SIMPLES E DUPLOS NAS EXTREMIDADES, JATORA, COLEÇÃO DECORAÇÃO, CÓD. -JD45L, MARRUM BARCELONA OU EQUIVALENTE;
  - 8 - REVESTIMENTO EM PASTILHAS DE CERAMICA PORCELANIZADA, TAMANHO 50x50, CANTOS SIMPLES E DUPLOS NAS EXTREMIDADES, JATORA, COLEÇÃO ARTEFICIAL, CÓD. -J910G, BRANCO ATENAS OU EQUIVALENTE;
  - 9 - DIVISORIA PISO-TETO, DIVULUX 95, PADRÃO EUCATEX OU EQUIVALENTE, ESPESURA DE 3,5cm, PAINEL NA COR: KRESA, JARDIM;
  - 10 - PLACAS DE ISOLAMENTO E AMORÇAO TIPO BONNEX-FB COM DUPLA CAMADA DE CALIBRO NA ESPESURA DE 50 mm, NATURAL, CINZA GRÁFITE OU EQUIVALENTE, SOBRE EMBOÇO LISO SELADO.

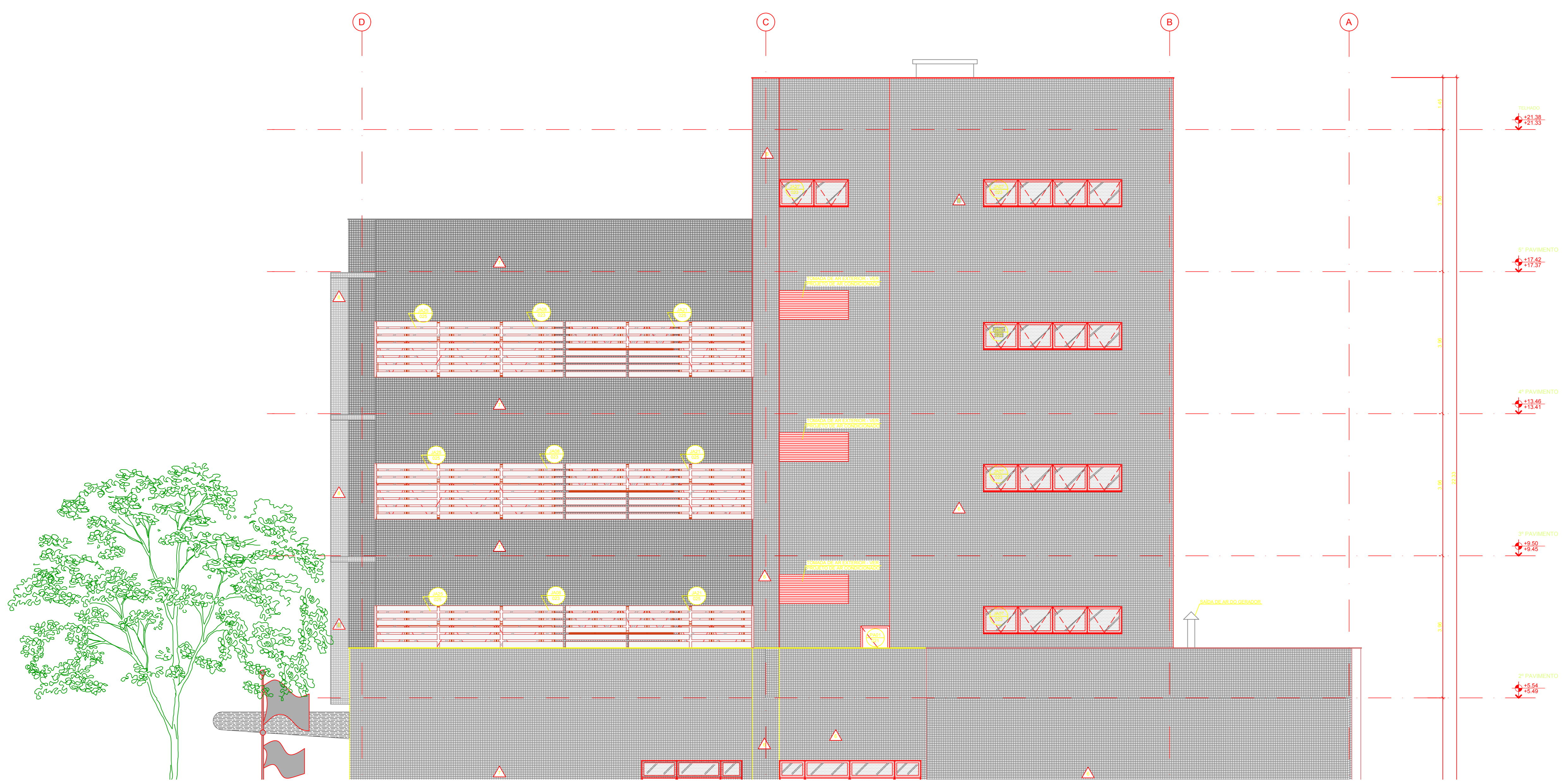

NOMENCLATURA		SIMBOLOGIA	
EA - ESQUADRIAS DE ALUMÍNIO	ES - ESQUADRIAS DE DIVISÓRIA	EF - ESQUADRIAS DE FERRO	EM - ESQUADRIAS DE MADEIRA
EV - ESQUADRIAS DE VIDRO	CO - COZINHA	DE - DETALHE	ES - ESCADA
SA - SANTUÁRIO	SA - SANTUÁRIO	SO - SOLADA	RM - ROOMMIE
RP - RODAPÉ	RE - REDETO	NA - NÍVEL ACABADO	NI - NÍVEL EM OSSO
		PP - PONTO DE PARTIDA DA PAGINAÇÃO	DE - DESNÍVEL

ACABAMENTOS:	
1	TETO
1	PINTURA PVA, COR BRANCO, SOBRE EMBOCO COM EMASSAMENTO PVA.
2	FORRO EM GESSO ACARTONADO REMOVÍVEL, ACABAMENTO LISO, COR BRANCO.
3	FORRO EM GESSO ACARTONADO LISO, FIXO, COM ACABAMENTO EM PINTURA PVA, COR BRANCO, SOBRE EMASSAMENTO PVA.
4	PLACAS DE ISOLAMENTO E ABRIGÃO TIPO SONEX FR COM DUPLA CAMADA DE CHUMBO NA ESPESURA DE 4mm, NATURAL CINZA GRAFITE OU EQUIVALENTE, FIXADAS SOBRE LAJE.
5	LAJE EM OSSO COM ACABAMENTO EM PINTURA PVA, NA COR BRANCO.

SIMBOLOGIA:	
[Ícone]	LUMINÁRIA DE EMBUTIR EQUIPADA COM 2 LÂMPADAS FLUORESCENTES 32W, COM REATOR ELETRÔNICO 220V E UNIDADE AUTÔNOMA DE EMERGÊNCIA
[Ícone]	LUMINÁRIA DE EMBUTIR EQUIPADA COM 2 LÂMPADAS FLUORESCENTES 32W, COM REATOR ELETRÔNICO 220V
[Ícone]	LUMINÁRIA DE SOBREPOR EQUIPADA COM 2 LÂMPADAS FLUORESCENTES 32W, COM REATOR ELETRÔNICO 220V
[Ícone]	LUMINÁRIA DE EMBUTIR EQUIPADA COM 2 LÂMPADAS FLUORESCENTES 16W, COM REATOR ELETRÔNICO 220V
[Ícone]	LUMINÁRIA DE EMBUTIR ORIENTÁVEL EQUIPADA COM 3 LÂMPADAS DE VAPOR METÁLICO PAROS 70W/220V
[Ícone]	LUMINÁRIA PENDENTE EQUIPADA COM 2 LÂMPADAS FLUORESCENTES 28W, COM REATOR ELETRÔNICO 220V
[Ícone]	LUMINÁRIA DE EMBUTIR EQUIPADA COM 2 LÂMPADAS PL 28W E REATOR ELETRÔNICO 220V
[Ícone]	LUMINÁRIA DE EMBUTIR EQUIPADA COM 2 LÂMPADAS PL 28W, REATOR ELETRÔNICO E BLOCO AUTÔNOMO DE EMERGÊNCIA 220V
[Ícone]	LUMINÁRIA DE EMBUTIR EQUIPADA COM LÂMPADA HQI 150W E REATOR ELETROMAGNÉTICO 220V
[Ícone]	LUMINÁRIA DE EMBUTIR EQUIPADA COM LÂMPADA PLE 15W
[Ícone]	ARANDELA EQUIPADA COM LÂMPADA FLUORESCENTE 15W 220V
[Ícone]	ARANDELA EQUIPADA COM LÂMPADA HALOGENA 150W E TRANSFORMADOR ELETRÔNICO 220V
[Ícone]	ARANDELA EQUIPADA COM LÂMPADA FLUORESCENTE 15W 220V
[Ícone]	ARANDELA EQUIPADA COM LÂMPADA FLUORESCENTE 15W 220V
[Ícone]	BALSADOR EQUIPADO COM LÂMPADA PL 28W E REATOR ELETRÔNICO 220V
[Ícone]	LUMINÁRIA DE EMBUTIR EQUIPADA COM LÂMPADA DIGITAL 50W E TRANSFORMADOR ELETRÔNICO 220V
[Ícone]	LUMINÁRIA AUTÔNOMA DE EMERGÊNCIA COM ETIQUETA DE SINALIZAÇÃO
[Ícone]	LUMINÁRIA AUTÔNOMA DE EMERGÊNCIA
[Ícone]	EXAUSTOR
[Ícone]	DIFFUSOR DE AR CONDICIONADO DE QUATRO VIAS PARA INSUFLEMENTO
[Ícone]	DIFFUSOR DE AR CONDICIONADO DE TRÊS VIAS PARA INSUFLEMENTO
[Ícone]	GRELHA DE AR CONDICIONADO PARA RETORNO
[Ícone]	GRELHA DE AR CONDICIONADO PARA RETORNO
[Ícone]	SPLIT TIPO H WALL
[Ícone]	TOMADA DE AR EXTERIOR
[Ícone]	SPRINKLER TIPO PENDENTE
[Ícone]	DETECTOR DE FUMAÇA
[Ícone]	DETECTOR REMOVÍVEL OCIMETRO ENDEREÇÁVEL
[Ícone]	CÂMARA DE CTV MULTIFUNCIONAL AUTO-IRIS

**NOTAS**  
 1- AS ESPECIFICAÇÕES DESTES PROJETOS SÃO MERAMENTE REFERENCIAIS E PODERÃO SER SUBSTITUÍDAS POR OUTRAS MARCAS, DE CARACTERÍSTICAS SEMELHANTES ATENDENDO OS DEVIDOS CRITÉRIOS DE EQUIVALÊNCIA.  
 2- VER DETALHE DA GRELHA DE RETORNO NO PROJETO DE AR CONDICIONADO.

B	11/11/11	INSERIDA NOTA 2 - REVISÃO DE TEXTO DA ESPECIFICAÇÃO DE TETO 4.
A	27/10/11	REVISÃO CONFORME SOLICITADO.
0	19/01/11	EMIÇÃO INICIAL.
Nº	DATA	MODIFICAÇÕES:

**ACRÓPOLE** Rua Afonso Gusmano, 15, J. Gr. 1402  
 Tel: (21) 2714-0027 2714-4399  
 Fax: (21) 2720-9897

PROF. RESP. RAUL VAZCONCELOS  
 CREA: RJ 12.351/0-5

**TRT-RJ 1ª Região** DIVISÃO DE OBRAS  
 AV. OSVALDO CARDOSO DE MELLO, Nº 1191 - CENTRO SPROJ-TRT-RJ

PRÉDIO SEDE EM CAMPOS DOS GOYTACAZES-RJ ARQUITETURA

Nome do Arquivo: TETO REFLETIDO - 1º PAVIMENTO  
 Versão: CAD2000  
 Data: 11/11/11  
 Nome do Cliente: ROSANE DA S. M. HENRIQUE  
 Rua: ROSANE DA S. M. HENRIQUE, 150 - J. GR. 1402 - CAMPOS DOS GOYTACAZES - RJ

Desenho: KLEIA  
 Equipe: EXECUTIVO  
 Divisão de Obras: MARCELLO DOS S. MACHADO  
 Rua: ROSANE DA S. M. HENRIQUE, 150 - J. GR. 1402 - CAMPOS DOS GOYTACAZES - RJ

Escala: 1/30  
 Data: 15/04/2010



01 1º PAVIMENTO / TETO REFLETIDO  
 ESCALA: 1:50

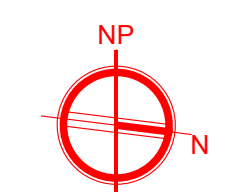





SIMBOLOGIA	
NOMENCLATURA	LEGENDA
EA - ESQUADRIAS DE ALUMÍNIO	VISTA, CORTE
ED - ESQUADRIAS DE DIVISÓRIA	Nº DA PRANCHA
EF - ESQUADRIAS DE FERRO	Nº DA PRANCHA
EM - ESQUADRIAS DE MADEIRA	Nº DA PRANCHA
EV - ESQUADRIAS DE VIDRO	
CO - COXA / COZINHA	
DE - DETALHE	
ES - ESCADA	
SA - SANITÁRIO	
SI - SOLEIRA	
RI - RODAPÊ	
RP - RODAPÊ	
RT - RODAPÊ	

ACABAMENTOS:	
1 - PISO GRANITO BRANCO ITAUNAS ACABAMENTO POLIDO PAGNADO;	1 - GRANITO BRANCO ITAUNAS, POLIDO, PAGNADO.
2 - PINTURA ACRÍLICA DE ALTA RESISTÊNCIA, ANTERIORMENTE NOVO PISO, COM ZONA MEDIO OU EQUIVALENTE, SOBRE CONTRAPISO CIMENTADO COM BENTONITA COLACIONADA;	2 - PINTURA ACRÍLICA SEM BRILHO, COR PALHA, SOBRE O EQUIVALENTE, SOBRE MASSASSO PVA.
3 - GRANITO BRANCO ITAUNAS ACABAMENTO LEVIGADO "PRIMADO";	3 - PAINEL FENOLICO MELAMINICO 10mm TIPO PERTECH EXTERIOR, FÓRMICA TS EXTERIOR OU SIMILAR.
4 - PISO CERÂMICO ELANE 50x50 CM CARGO PLUS BONOLIO, PE 3, COM RELATE COIR MARFIM DA SORTE FLEX OU EQUIVALENTE;	4 - PINTURA ACRÍLICA ACETINADA, COR BRANCA, SOBRE EMBOÇO.
5 - CIMENTADO LISO;	5 - REVESTIMENTO CERÂMICO ELANE LINHA FORMA BEGE MATE 20x20cm, OU EQUIVALENTE, DO PISO AO TETO.
6 - PISO CONCREGRAMA PRE-MOLDADO EM CONCRETO DA PAVILÃO PADRÃO PAVDECOR, COR TERRACOTA;	6 - REVESTIMENTO EM PASTILHAS DE CERÂMICA PORCELANADA, TAMANHO 50x50 CM CANTOS SIMPLES E DUPLOS NAS EXTREMIDADES, JANTORA, COLEÇÃO DECORAÇÃO, COD.: 30436, MARFIM BARCELONA OU EQUIVALENTE.
7 - PISO LEVIGADO EM LACAS DE ESMALTE REVESTIDO EM PLACAS PAVIFLEX, LINHA DINAMIC, COLEÇÃO BENTONITA, DIMENSÃO 60x60cm, COD.: 511, BRISA OU EQUIVALENTE;	7 - REVESTIMENTO EM PASTILHAS DE CERÂMICA PORCELANADA, TAMANHO 50x50 CM CANTOS SIMPLES E DUPLOS NAS EXTREMIDADES, JANTORA, COLEÇÃO ARTESANAL, COD.: 30316, BRANCO ATENAS OU EQUIVALENTE.
8 - PISO INTERTRAVADOS PRE-MOLDADOS EM CONCRETO DA PAVILÃO PADRÃO PAVDECOR, COR TERRACOTA;	8 - REVESTIMENTO EM PASTILHAS DE CERÂMICA PORCELANADA, TAMANHO 50x50 CM CANTOS SIMPLES E DUPLOS NAS EXTREMIDADES, JANTORA, COLEÇÃO ARTESANAL, COD.: 30316, BRANCO ATENAS OU EQUIVALENTE.
9 - GRANITO BRANCO ITAUNAS, SENDO: GRANULOS COM TABELA PADRÃO PAVDECOR, COR CINZA;	9 - DIVISÓRIA PISO-TETO, DIVULX 3x3x3 EUNATEX OU EQUIVALENTE, ESPESURA DE 3,5mm, PAINEL NA COR ÁREA JUNTADA.
10 - LAJE EM OSSO;	10 - PLACAS DE ISOLAMENTO E ABSORÇÃO TIPO SONNEX-PS COM DUPLA CAMADA DE CHUMBO NA ESPESURA DE 94mm, NATURAL CINZA GRATEITE OU EQUIVALENTE, SOBRE EMBOÇO LISO SELADO.
11 - PISO INTERTRAVADO PRE-MOLDADO EM CONCRETO DA PAVILÃO PADRÃO PAVDECOR, COR CINZA;	
12 - GRANITO BRANCO ITAUNAS APICADO;	
RODAPÊ	
1 - RODAPÊ EM GRANITO BRANCO ITAUNAS POLIDO COM FIM DE ALFARFA POR 20mm DE ESPESURA, COM ACABAMENTO DE QUINA ARREDONDA NA ARESTA APARENTE, EMGASTADA 1cm NO EMBOÇO;	
2 - RODAPÊ CERÂMICO ELANE PADRÃO CARGO PLUS BONOLIO COM 12,7mm;	
3 - RODAPÊ EM MADEIRA COM ARESTA ROLEADA, DIM.: 7x2 cm, COM PINTURA EM ESMALTE SINTÉTICO.	
TETO	
1 - PINTURA PVA, COR BRANCO, SOBRE EMBOÇO COM MASSASSO PVA;	
2 - FORRO EM GESSO ACARTONADO REMOVÍVEL, ACABAMENTO LISO, COR BRANCO;	
3 - FORRO EM GESSO ACARTONADO LISO, FINO, COM ACABAMENTO EM PINTURA PVA, COR BRANCO, SOBRE MASSASSO PVA;	
4 - PLACAS DE ISOLAMENTO E ABSORÇÃO TIPO SONNEX-PS COM DUPLA CAMADA DE CHUMBO NA ESPESURA DE 94mm, NATURAL CINZA GRATEITE OU EQUIVALENTE, FIXADAS SOB LAJE;	
5 - LAJE EM OSSO COM ACABAMENTO EM PINTURA PVA, NA COR BRANCO;	

NOTAS	
1 - AS ESPECIFICAÇÕES DESTA PROPOSTA SÃO MÉRAMENTE REFERENCIAIS E PODERÃO SER SUBSTITUÍDAS POR OUTRAS MARCAS, DE CARACTERÍSTICAS SIMILARES ATENDENDO OS DEVIDOS CRITÉRIOS DE EQUIVALÊNCIA.	
2 - SEQUÊNCIA DE LEVANTAMENTO TOPOGRÁFICO P03 B1 + 0,00, NÍVEL REFERENCIAL DE PROJETO.	
3 - NÍVEL EM ACABADO SEARÁ DETERMINADO PELA NECESSIDADE DO USO DO CONTRAPISO E DO SISTEMA DE REFERENCIALIZAÇÃO, CASO A OCASIÃO.	
4 - PAREDE A TODA VOLTA DA SALA DE AR-CONDICIONADO ATÉ A LAJE DE TETO DEBANDO APENAS OS FURROS PARA A PASSAGEM DOS DUTOS.	

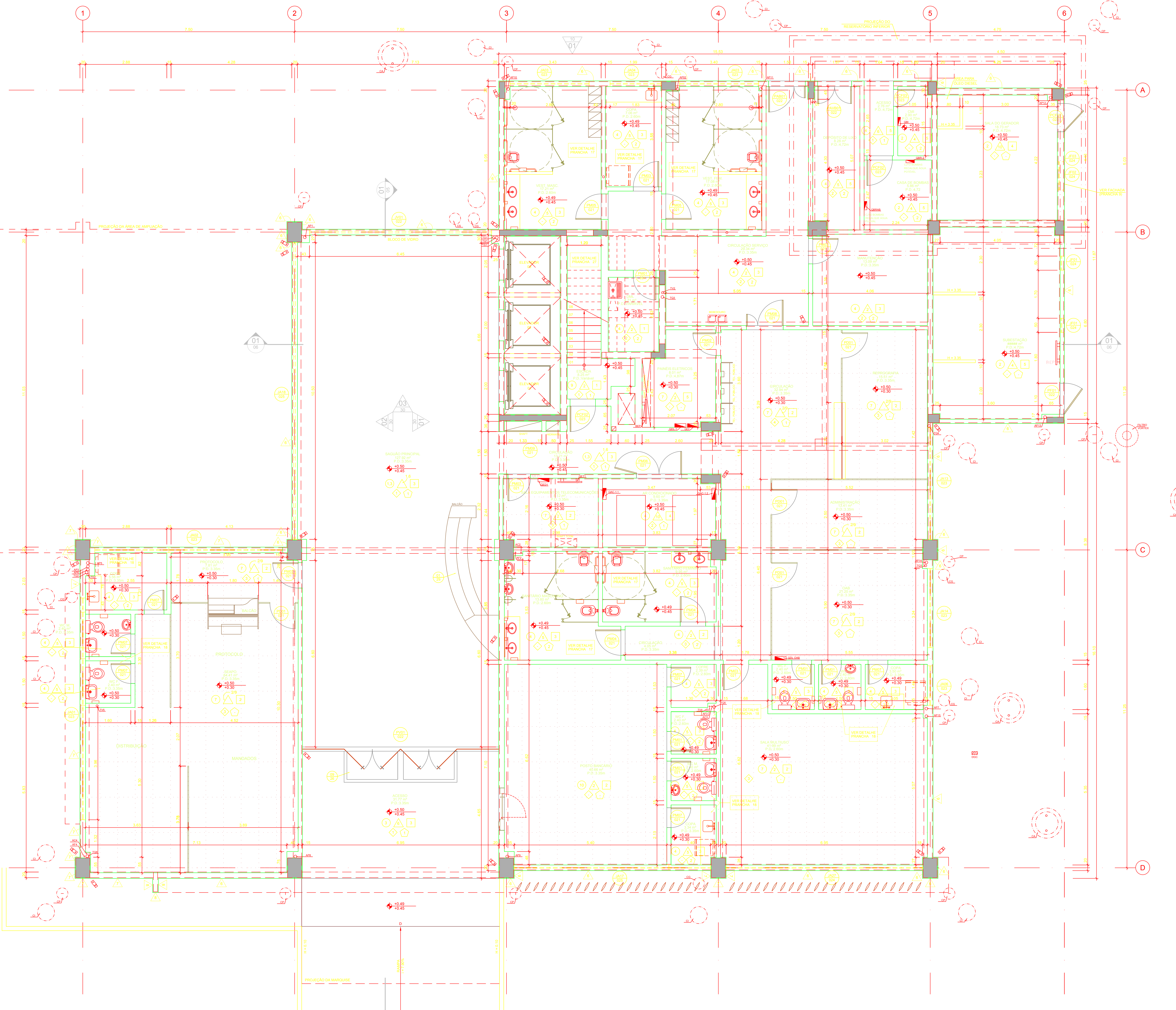

01 - 1º PAVIMENTO / PLANTA BAIXA  
 ESCALA: 1:50

Nº	DATA	MODIFICAÇÕES
C	11/11/11	INSERÇÃO DA ESPECIFICAÇÃO DO PISO 11 E 12. REVISÃO DA ESPECIFICAÇÃO DE PAREDE 3. RETIRADA A INFORMAÇÃO DE BLOCO DE VIDRO JUNTO A ESQUADRIA JÁ 3.
B	25/10/11	REVISÃO CONFORME SOLICITADO
A	28/01/11	COMPATIBILIZAÇÃO DE PROJETOS
0	19/01/11	EMIÇÃO INICIAL

**ACRÓPOLE** Engenharia e Arquitetura  
 Rua Afonso Gonçalves, 15, 1º. 1402  
 Rio de Janeiro, RJ - 22251-100  
 Tel: (21) 2514-0027 / 2514-4399  
 Fax: (21) 2502-9897  
 e-mail: contato@acropole.com.br

**TRT-RJ** 1ª Região  
 DIVISÃO DE OBRAS  
 AV. OSVALDO CARDOSO DE MELLO, Nº 1191 - CENTRO  
 SPROJ-TRT-RJ  
 PRÉDIO SEDE EM CAMPOS DOS GOYTACAZES-RJ

ARQUITETURA  
**02/30**  
 Nome do Arquivo: PLANTA BAIXA - 1º PAVIMENTO  
 Versão: CAD2000  
 Data: 15/04/2010  
 Escala: 1:50  
 Nome do Projeto: TRT-RE-CIV-EX-ARQ-02-PB\_1ºPav\_Rev-C  
 Descrição: EXECUTIVO  
 Autor: ROSANE DA S. M. HENRIQUE  
 Desenhista: MARCELO DOS S. MACHADO  
 Data: 15/04/2010

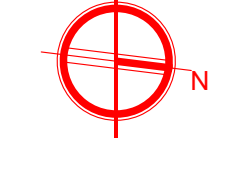

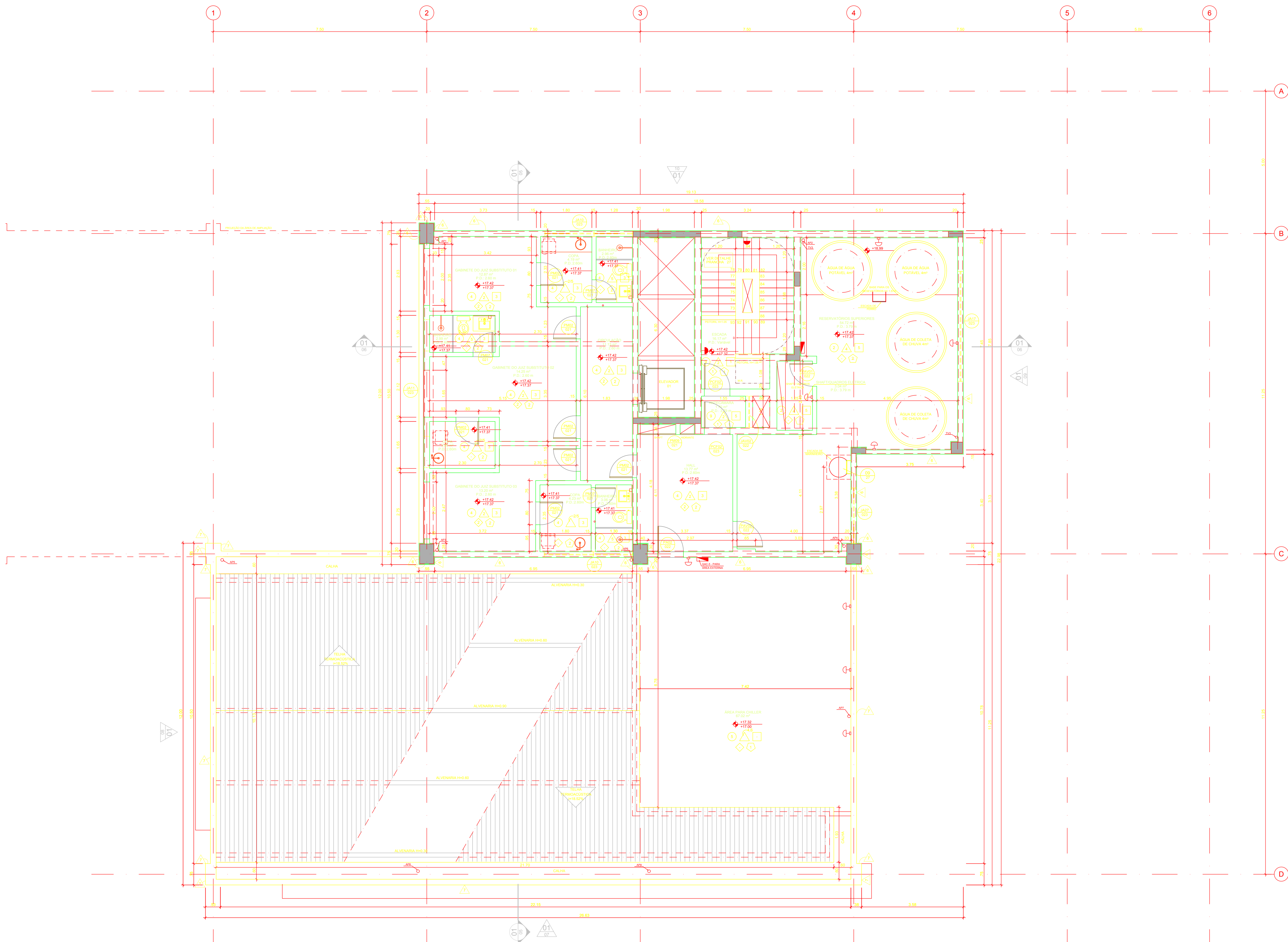

01 5º PAVIMENTO / PLANTA BAIXA  
ESCALA 1:50

**DOCUMENTOS DE REFERÊNCIA**

TRT-RJ DE CIVIL ENGENHARIA PLANTAS ARQUITETURA - PAVIMENTO TIPO

---

**SIMBOLOGIA**

NOMENCLATURA	LEGENDA
EA - ESQUADRIAS DE ALUMÍNIO	ESTRUTURA
ED - ESQUADRIAS DE DIVERSÃO	Nº DA PRANCHA
EF - ESQUADRIAS DE FERRO	CÓDIGO DO DETALHE
EM - ESQUADRIAS DE MADEIRA	Nº DA PRANCHA
EV - ESQUADRIAS DE VÉRTICE	
CO - COZINHA	
OT - TOILETE	
BA - BANHEIRO	
SL - SOLEIRA	
RM - RODAPIM	
RP - RODAPIM	
RT - RODAPIM	

---

**ACABAMENTOS:**

1 - GRANITO BRANCO ITALIANO ACABAMENTO POLIDO PAGINADO	1 - GRANITO BRANCO ITALIANO, POLIDO, PAGINADO.
2 - PINTURA ACRÍLICA DE ALTA RESISTÊNCIA, ANTERIORMENTE MONO TIPO, COM CANAL VEDADO OU EQUIVALENTE, SOBRE CONTRAPISO CIMENTADO COM JUNTAS A CADA METRO	2 - PINTURA ACRÍLICA, SEM BRILHO, COM PALHA, SUAVIZANTE OU EQUIVALENTE, SOBRE EMASSAMENTO PVA.
3 - GRANITO BRANCO ITALIANO ACABAMENTO LENTADO PAGINADO	3 - PAINEL FENOLÍDICO MELAMINADO 10mm TIPO PORTA EXTERIOR, FORMAÇÃO TS EXTERIOR OU SIMILAR
4 - PISO CERÂMICO ELIANE 31x33cm CARRO PLUS JUNTA PLUS CO EQUIVALENTE	4 - PINTURA ACRÍLICA ACETINADA, COR BRANCA, SOBRE EMBOÇO
5 - CIMENTO LISO	5 - REVESTIMENTO CERÂMICO ELIANE, SEM FORMA, SOBRE EMBOÇO, CO EQUIVALENTE, DO PRÉ-CASTO
6 - PISO CONCRETO ARMADO PRE-MOLDADO EM CONCRETO COM PAVILÓDIO PADRÃO	6 - REVESTIMENTO EM PASTILHAS DE CERÂMICA PORCELÂNICA, TAMAHO 30x30cm, BORDAS SIMPLAS E DUPLOS NAS EXTREMIDADES, JATONA, COLEÇÃO DECORADORA, COD.: J4000, BEGE SANGA OU EQUIVALENTE
7 - PISO ELEVADO TATE EM PLACAS DE EPOXI, REVESTIDO EM PLACAS PAVELER, LATA DINAMIC, COLEÇÃO SIXTY 20, DIMENSÃO 60x60cm, COD.: S11, BRILHO CO EQUIVALENTE	7 - REVESTIMENTO EM PASTILHAS DE CERÂMICA PORCELÂNICA, TAMAHO 30x30cm, BORDAS SIMPLAS E DUPLOS NAS EXTREMIDADES, JATONA, COLEÇÃO DECORADORA, COD.: J4000, BEGE SANGA OU EQUIVALENTE
8 - PISO INTERTRAVADO PRE-MOLDADO EM CONCRETO COM PAVILÓDIO PADRÃO PAVDECOR, COR TERREIRA	8 - REVESTIMENTO EM PASTILHAS DE CERÂMICA PORCELÂNICA, TAMAHO 30x30cm, BORDAS SIMPLAS E DUPLOS NAS EXTREMIDADES, JATONA, COLEÇÃO DECORADORA, COD.: J4000, BEGE SANGA OU EQUIVALENTE
9 - GRANITO BRANCO ITALIANO, SENDO BORDAS COM PISO LENTADO, ESPESURA 20mm, PATAMAM COM TAPETA MINIMA DE 20cm E MOLDO EM PLACAS INTERNAS EM GRANITO ELEVADO	9 - REVESTIMENTO EM PASTILHAS DE CERÂMICA PORCELÂNICA, TAMAHO 30x30cm, BORDAS SIMPLAS E DUPLOS NAS EXTREMIDADES, JATONA, COLEÇÃO DECORADORA, COD.: J4000, BEGE SANGA OU EQUIVALENTE
10 - LAJE EM OSO	10 - REVESTIMENTO EM PASTILHAS DE CERÂMICA PORCELÂNICA, TAMAHO 30x30cm, BORDAS SIMPLAS E DUPLOS NAS EXTREMIDADES, JATONA, COLEÇÃO DECORADORA, COD.: J4000, BEGE SANGA OU EQUIVALENTE
11 - PISO INTERTRAVADO PRE-MOLDADO EM CONCRETO COM PAVILÓDIO PADRÃO PAVDECOR, COR CINZA	11 - PISO INTERTRAVADO PRE-MOLDADO EM CONCRETO COM PAVILÓDIO PADRÃO PAVDECOR, COR CINZA
12 - GRANITO BRANCO ITALIANO APICADO	12 - GRANITO BRANCO ITALIANO APICADO
RODAPIM	RODAPIM
1 - RODAPIM EM GRANITO BRANCO ITALIANO POLIDO COM 10mm DE ALURA POR ZONAS DE ESPRESSURA COM ACABAMENTO DE DUAS APRESENTAÇÕES NA ANESTA APARENTE, ENGASTADA SEM NO EMBOÇO	1 - RODAPIM EM GRANITO BRANCO ITALIANO POLIDO COM 10mm DE ALURA POR ZONAS DE ESPRESSURA COM ACABAMENTO DE DUAS APRESENTAÇÕES NA ANESTA APARENTE, ENGASTADA SEM NO EMBOÇO
2 - RODAPIM CERÂMICO ELIANE PADRÃO CARRO PLUS BOMELD COM 10mm	2 - RODAPIM CERÂMICO ELIANE PADRÃO CARRO PLUS BOMELD COM 10mm
3 - RODAPIM EM MADEIRA COM ANESTA BOLEADA, DIM. 7x2cm, COM PINTURA EM ESMALE SINTÉTICO	3 - RODAPIM EM MADEIRA COM ANESTA BOLEADA, DIM. 7x2cm, COM PINTURA EM ESMALE SINTÉTICO
SOLEIRA	SOLEIRA
1 - GRANITO BRANCO ITALIANO POLIDO	1 - GRANITO BRANCO ITALIANO POLIDO
2 - GRANITO JURUPARA POLIDO	2 - GRANITO JURUPARA POLIDO
CHAMIZ	CHAMIZ
1 - GRANITO JURUPARA POLIDO	1 - GRANITO JURUPARA POLIDO

---

**NOTAS**

- AS ESPECIFICAÇÕES DESTE PROJETO SÃO HERMAMENTE INTERFERIDAS E PODERÃO SER SUBSTITUÍDAS POR OUTRAS MARCAS, DE CARACTERÍSTICAS SEMELHANTES ATENDENDO OS DEVIDOS CRITÉRIOS DE EQUIVALÊNCIA
- SEGUNDO Olevantamento topográfico +0,31 +0,00 Nível referencial de projeto
- INCLUIR EM ACABAMENTO DEBIDO A NECESSIDADE DO BORDO CONTÍNUO E DO SISTEMA DE INTERFERIBILIDADE, CADA A CASO
- PAREDE A TUA VOLTADA DA SALA DE AR-CONDICIONADO ATÉ A LAJE DE TETO DEVENDO APENAS OS FUROS PARA A PASSAGEM DOS DUTOS

---

D	18/02/12	ALTERAÇÃO DE NOMENCLATURA DE "APOSENTO" PARA "GABINETE DO JUIZ SUBSTITUTO", CONFORME SOLICITAÇÃO.
C	11/11/11	INSERÇÃO DA ESPECIFICAÇÃO DO PISO 11 E 12, REVISÃO DA ESPECIFICAÇÃO DE PAREDE 3, INCLUSÃO DAS ESQUADRIAS PM02 NAS COPAS, INCLUSÃO DAS ESQUADRIAS JA17 E JA27, REVISÃO DA ALTURA DA BASE DOS RESERVATÓRIOS E INCLUSÃO DE ESCADA DE FERRO.
B	25/10/11	REVISÃO CONFORME SOLICITADO.
A	28/01/11	COMPATIBILIZAÇÃO DE PROJETOS.
0	19/01/11	EMISSION INICIAL.
0	01/01/11	EMISSÃO INICIAL.

---

**ACRÓPOLE**

TRT-RJ 1ª Região DIVISÃO DE OBRAS  
AV. OSVALDO CARDOSO DE MELLO, Nº 1191 - CENTRO SP/ROJ-TRT-RJ

PRÉDIO SEDE EM CAMPOS DOS GOYTAÇAZES-RJ

ARQUITETURA

PLANTA BAIXA - 5º PAVIMENTO

04/30