

**PLANTA BAIXA (1ª ETAPA) - POSTO AVANÇADO TRABALHISTA DE NOVA MUTUM**  
 Escala: 1/75  
**REFERÊNCIA PARA ELABORAÇÃO DE PROJETO EXECUTIVO**  
 PROGRAMA ARQUITETÔNICO PROJETADO PARA TRANSFORMAÇÃO EM VARA DO TRABALHO (2ª ETAPA)  
 Execução na 1ª Etapa da Infraestrutura de Varas do Trabalho (fundação, baldeamento e arranques de pilas)  
 As áreas indicadas para Arquivo, Sangüão e Secretária estão propostas para adequação futura (conforme layout da Vara do Trabalho)  
 Execução das paredes do PAT não condizentes com os ambientes da Vara do Trabalho em passo acenonado  
 Parâmetros de áreas de acordo com as Resoluções 114/2010 CNU, 070/2010 CSJT e 164/2010 TRT 23ª REGIÃO

ANEXOS	RENDIMENTO	REG. 070/CSJT	REG. 164/TRT	Observações
ÁREAS DE SERVIÇO (COZINHA)	2,50m²	-	-	ÁREAS DE SERVIÇO (COZINHA) - 2,50m²
ASSISTENTE (2 COZINHAS)	15,00m²	7,24	13,24	ÁREAS DE SERVIÇO (COZINHAS) - 15,00m²
ATENDIMENTO	7,14m²	-	-	ÁREAS DE SERVIÇO (ATENDIMENTO) - 7,14m²
BALDEAMENTO (SALA DE JUIZ)	3,96m²	-	-	BALDEAMENTO (SALA DE JUIZ) - 3,96m²
BALDEAMENTO 2 (SALA DE JUIZ)	2,96m²	-	-	BALDEAMENTO 2 (SALA DE JUIZ) - 2,96m²
BALDEAMENTO 3 (SALA DE JUIZ)	4,29m²	-	-	BALDEAMENTO 3 (SALA DE JUIZ) - 4,29m²
BALDEAMENTO 4 (SALA DE JUIZ)	6,20m²	-	-	BALDEAMENTO 4 (SALA DE JUIZ) - 6,20m²
BALDEAMENTO 5 (SALA DE JUIZ)	6,84m²	-	-	BALDEAMENTO 5 (SALA DE JUIZ) - 6,84m²
BALDEAMENTO 6 (SALA DE JUIZ)	9,70m²	-	-	BALDEAMENTO 6 (SALA DE JUIZ) - 9,70m²
CHUVA (LIT 1 e 2)	0,15m²	-	-	CHUVA (LIT 1 e 2) - 0,15m²
COZINHA	7,20m²	-	-	COZINHA - 7,20m²
GABINETE 1	20,00m²	-	-	GABINETE 1 - 20,00m²
GABINETE 2	20,00m²	-	-	GABINETE 2 - 20,00m²
JARDIM INTERNO	11,00m²	-	-	JARDIM INTERNO - 11,00m²
LAB	14,80m²	-	-	LAB - 14,80m²
SALA DE AUDIÊNCIA	41,00m²	-	-	SALA DE AUDIÊNCIA - 41,00m²
SALA DE AUDIÊNCIA	34,20m²	-	-	SALA DE AUDIÊNCIA - 34,20m²
SALA DE AUDIÊNCIA	18,80m²	-	-	SALA DE AUDIÊNCIA - 18,80m²

QUADRO DE ESQUADRIAS								
QUADRO DE ESQUADRIAS	JANELAS	PORTAS	ESQUADRIAS					
J1	0,80	0,80	1,30	0,84	3	MAXIMAR	ALUMINOVÍDIO	MIL Board 6mm
J2	1,60	0,80	1,30	1,28	2	MAXIMAR	ALUMINOVÍDIO	Funil 6mm
J3	2,40	0,80	1,30	1,92	3	MAXIMAR	ALUMINOVÍDIO	Funil 6mm
J5	0,60	1,60	0,80	0,96	1	MAXIMAR	ALUMINOVÍDIO	Funil 6mm
V1	1,00	1,00	1,10	1,00	1	FINO	VÍDIO	Funil sempre 6mm
V2	1,50	1,00	1,10	1,50	1	FINO	VÍDIO	Funil sempre 6mm
V3	2,20	1,60	0,90	3,52	1	FINO	VÍDIO	Funil sempre 6mm
V4	1,80	1,00	1,10	1,80	2	FINO	VÍDIO	Funil sempre 6mm
P1	1,60	2,10	-	3,36	1	ABRIR 2 COLUAS	BAJISTE	Funil 6mm, 10mm
P2	0,80	2,10	-	1,68	4	ABRIR	MADEIRA	Carimb. 90, 140 8mm
P3	0,80	2,10	-	1,68	1	ABRIR	MADEIRA	1 colun Vidro Funil
P4	0,80	2,10	-	1,68	3	ABRIR	MADEIRA	1 colun Vidro Funil

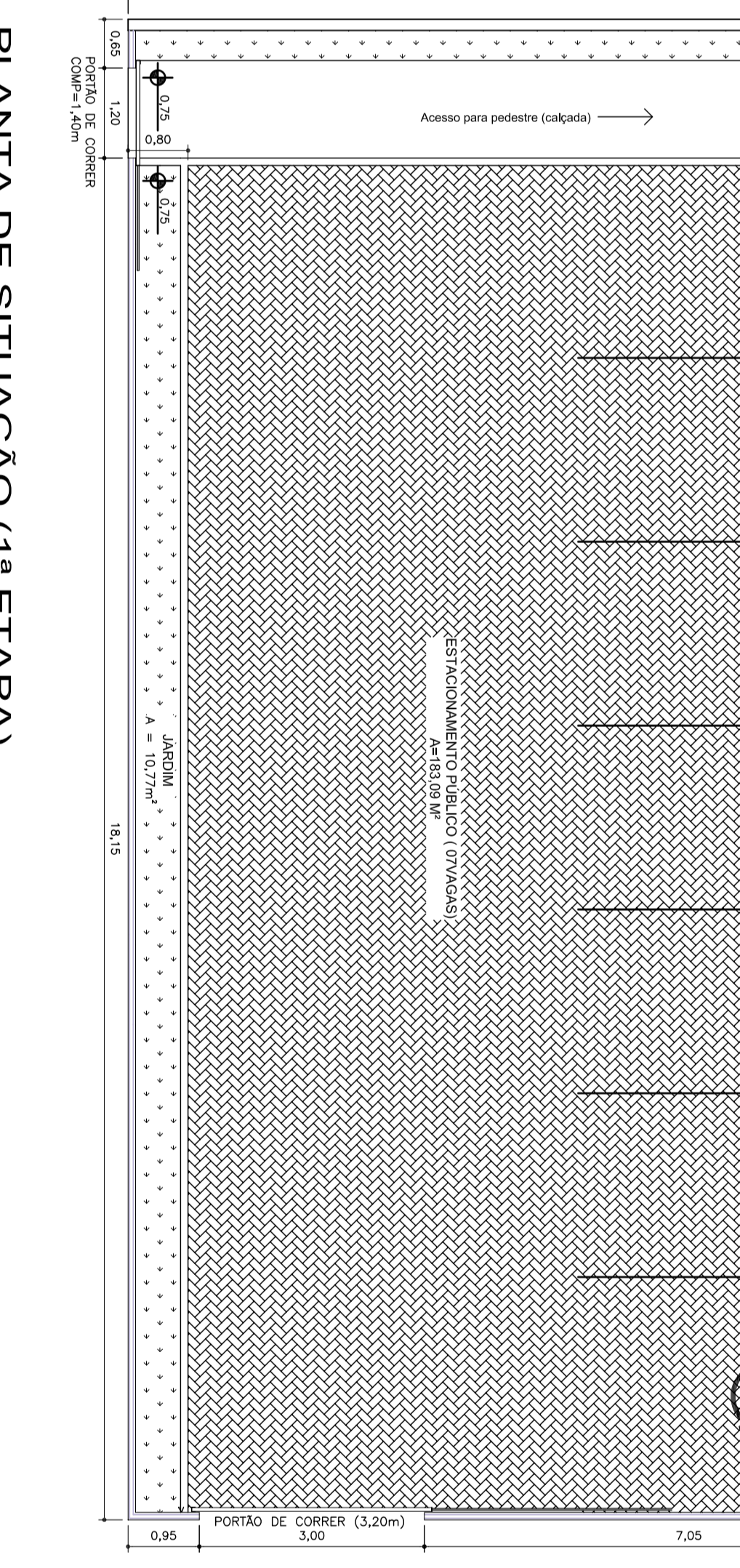

**PLANTA DE SITUAÇÃO (1ª e 2ª Etapas)**  
 Escala: 1/200  
**2ª ETAPA - AMPLIAÇÃO DE PAT PARA VARA DO TRABALHO**  
**PRÉDIO PRINCIPAL COMPLETO E GARAGEM PRIVATIVA**  
 REFERÊNCIA PARA AMPLIAÇÃO PARA 1ª ETAPA DO PROJETO EXECUTIVO  
 AMPLIAÇÃO DO PAT PARA VARA DO TRABALHO (fundação, baldeamento e arranques de pilas)  
 As áreas indicadas para Arquivo, Sangüão e Secretária estão propostas para adequação futura (conforme layout da Vara do Trabalho)  
 Execução das paredes do PAT não condizentes com os ambientes da Vara do Trabalho em passo acenonado  
 Parâmetros de áreas de acordo com as Resoluções 114/2010 CNU, 070/2010 CSJT e 164/2010 TRT 23ª REGIÃO

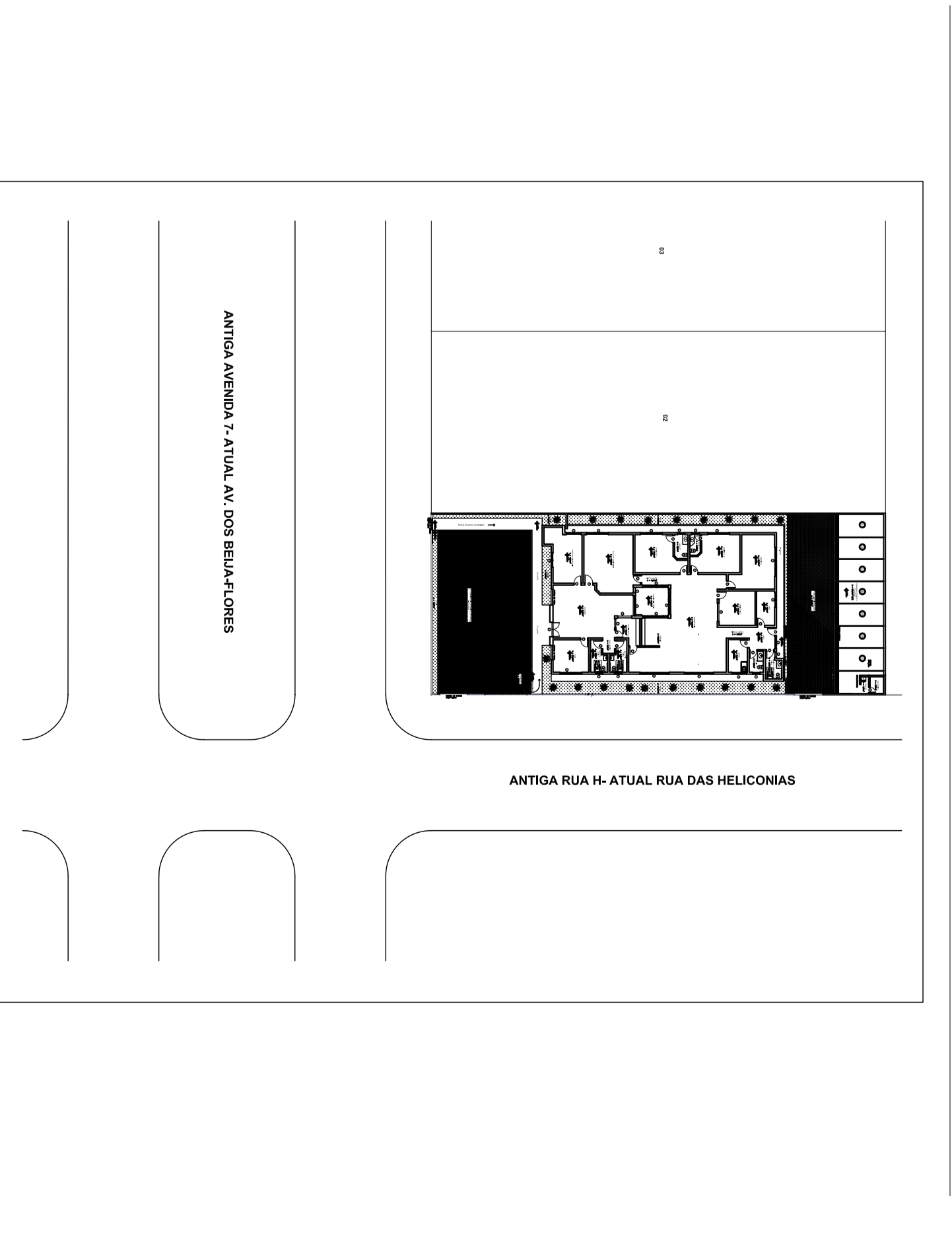
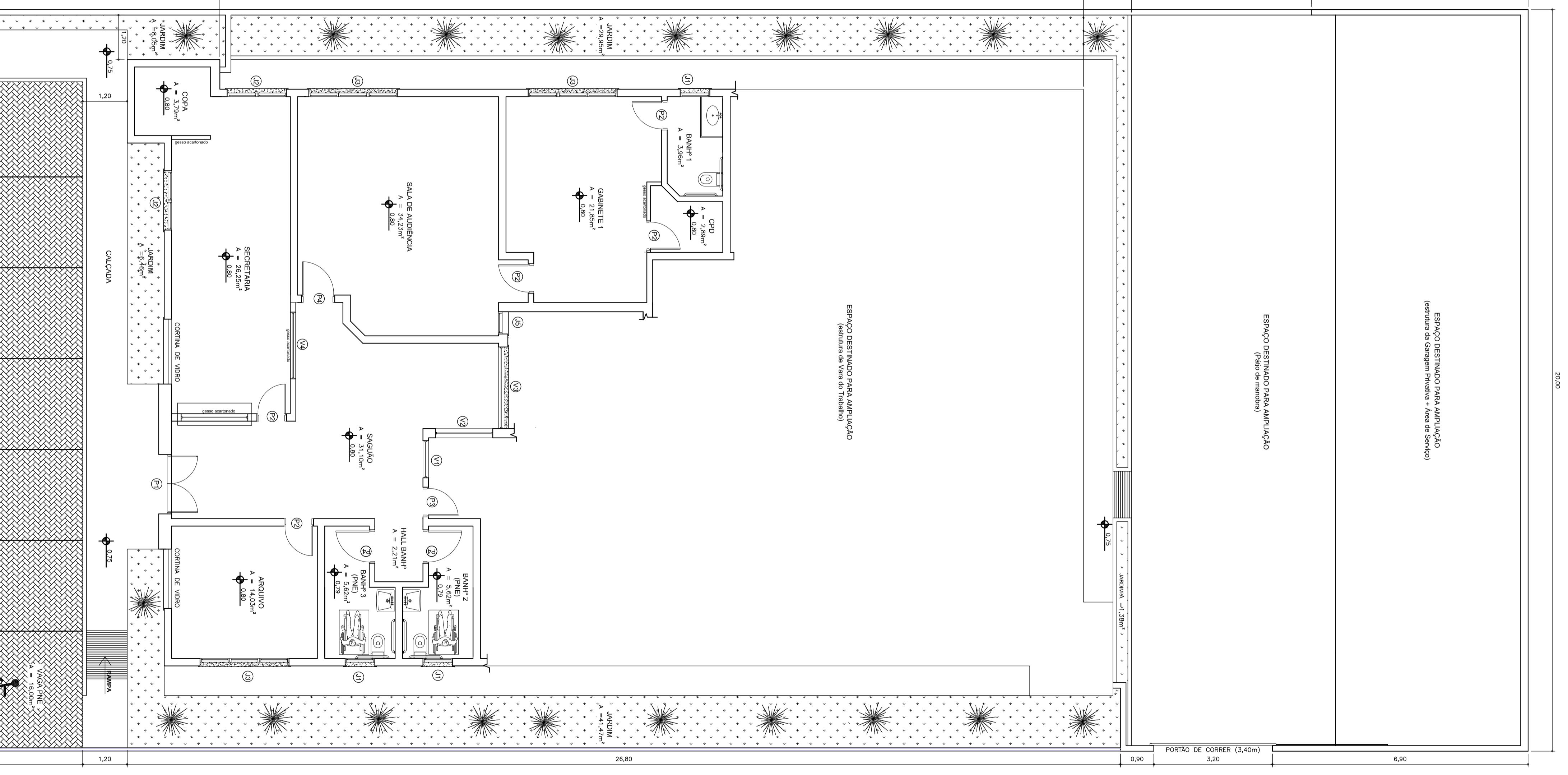

**PLANTA DE LOCALIZAÇÃO**  
 Escala: 1/750  
**AMPLIAÇÃO DE PAT PARA VARA DO TRABALHO**  
**PRÉDIO PRINCIPAL COMPLETO E GARAGEM PRIVATIVA**  
 REFERÊNCIA PARA AMPLIAÇÃO PARA 1ª ETAPA DO PROJETO EXECUTIVO  
 AMPLIAÇÃO DO PAT PARA VARA DO TRABALHO (fundação, baldeamento e arranques de pilas)  
 As áreas indicadas para Arquivo, Sangüão e Secretária estão propostas para adequação futura (conforme layout da Vara do Trabalho)  
 Execução das paredes do PAT não condizentes com os ambientes da Vara do Trabalho em passo acenonado  
 Parâmetros de áreas de acordo com as Resoluções 114/2010 CNU, 070/2010 CSJT e 164/2010 TRT 23ª REGIÃO

QUADRO DE ÁREAS - PAT (1ª ETAPA)			
ÁREAS	ÁREAS	ÁREAS	ÁREAS
ÁREAS DE SERVIÇO (COZINHA)	2,50m²	-	-
ASSISTENTE (2 COZINHAS)	15,00m²	-	-
ATENDIMENTO	7,14m²	-	-
BALDEAMENTO (SALA DE JUIZ)	3,96m²	-	-
BALDEAMENTO 2 (SALA DE JUIZ)	2,96m²	-	-
BALDEAMENTO 3 (SALA DE JUIZ)	4,29m²	-	-
BALDEAMENTO 4 (SALA DE JUIZ)	6,20m²	-	-
BALDEAMENTO 5 (SALA DE JUIZ)	6,84m²	-	-
BALDEAMENTO 6 (SALA DE JUIZ)	9,70m²	-	-
CHUVA (LIT 1 e 2)	0,15m²	-	-
COZINHA	7,20m²	-	-
GABINETE 1	20,00m²	-	-
GABINETE 2	20,00m²	-	-
JARDIM INTERNO	11,00m²	-	-
LAB	14,80m²	-	-
SALA DE AUDIÊNCIA	41,00m²	-	-
SALA DE AUDIÊNCIA	34,20m²	-	-
SALA DE AUDIÊNCIA	18,80m²	-	-

QUADRO DE ÁREAS - PAT (1ª ETAPA)			
ÁREAS	ÁREAS	ÁREAS	ÁREAS
ÁREAS DE SERVIÇO (COZINHA)	2,50m²	-	-
ASSISTENTE (2 COZINHAS)	15,00m²	-	-
ATENDIMENTO	7,14m²	-	-
BALDEAMENTO (SALA DE JUIZ)	3,96m²	-	-
BALDEAMENTO 2 (SALA DE JUIZ)	2,96m²	-	-
BALDEAMENTO 3 (SALA DE JUIZ)	4,29m²	-	-
BALDEAMENTO 4 (SALA DE JUIZ)	6,20m²	-	-
BALDEAMENTO 5 (SALA DE JUIZ)	6,84m²	-	-
BALDEAMENTO 6 (SALA DE JUIZ)	9,70m²	-	-
CHUVA (LIT 1 e 2)	0,15m²	-	-
COZINHA	7,20m²	-	-
GABINETE 1	20,00m²	-	-
GABINETE 2	20,00m²	-	-
JARDIM INTERNO	11,00m²	-	-
LAB	14,80m²	-	-
SALA DE AUDIÊNCIA	41,00m²	-	-
SALA DE AUDIÊNCIA	34,20m²	-	-
SALA DE AUDIÊNCIA	18,80m²	-	-