

**Planta Baixa com
 Acessibilidade
 Esc. 1/100**

CLIENTE:

PODER JUDICIÁRIO FEDERAL



JUSTIÇA DO TRABALHO
 TRIBUNAL REGIONAL DO TRABALHO - 24ª REGIÃO

EMPREENDIMENTO: CONSTRUÇÃO DA VARA DE RIO BRILHANTE/ MS

AUTOR DO PROJETO: Marcello Antonio Nakao CREA - PR/03220-7/884
 Anton Michael Fernandes Flores CREA - 97100
 Robinson Al CREA - 40960

FRANCHA: ACESSIBILIDADE

COORDENAÇÃO E DESENVOLVIMENTO DOS PROJETOS COMPLEMENTARES:
 NÚCLEO DE MANUTENÇÃO E PROJETO

DATA: AGOSTO/2012

ESCALA: 1/200

ARQUIVO:DWG

VARA DE RIO BRILHANTE/MS

DESENHISTA

ERIKA SANTOS

FRANCHA Nº:

PR-Nº 1

CLIENTE:



PODER JUDICIÁRIO FEDERAL

JUSTIÇA DO TRABALHO
TRIBUNAL REGIONAL DO TRABALHO - 24ª REGIÃO

EMPREENDIMENTO: CONSTRUÇÃO DA VARA DE RIO BRILHANTE/ MS		PRANCHA Nº:	PR-Nº 1
AUTOR DO PROJETO: Marcelo Antonio Nakao/CREA - P126322D/7881 Amon Micael Fernandes Flores - CREA - 97100 Robinson Alt CREA - 40900			
FRANCHA: CLIMATIZAÇÃO			
COORDENAÇÃO E DESENVOLVIMENTO DOS PROJETOS COMPLEMENTARES: NÚCLEO DE MANUTENÇÃO E PROJETO			
DATA: AGOSTO/2012	ESCALA: 1/100	ARQUIVO:dwg	DESENHISTA: CAROLINA LORENZIN

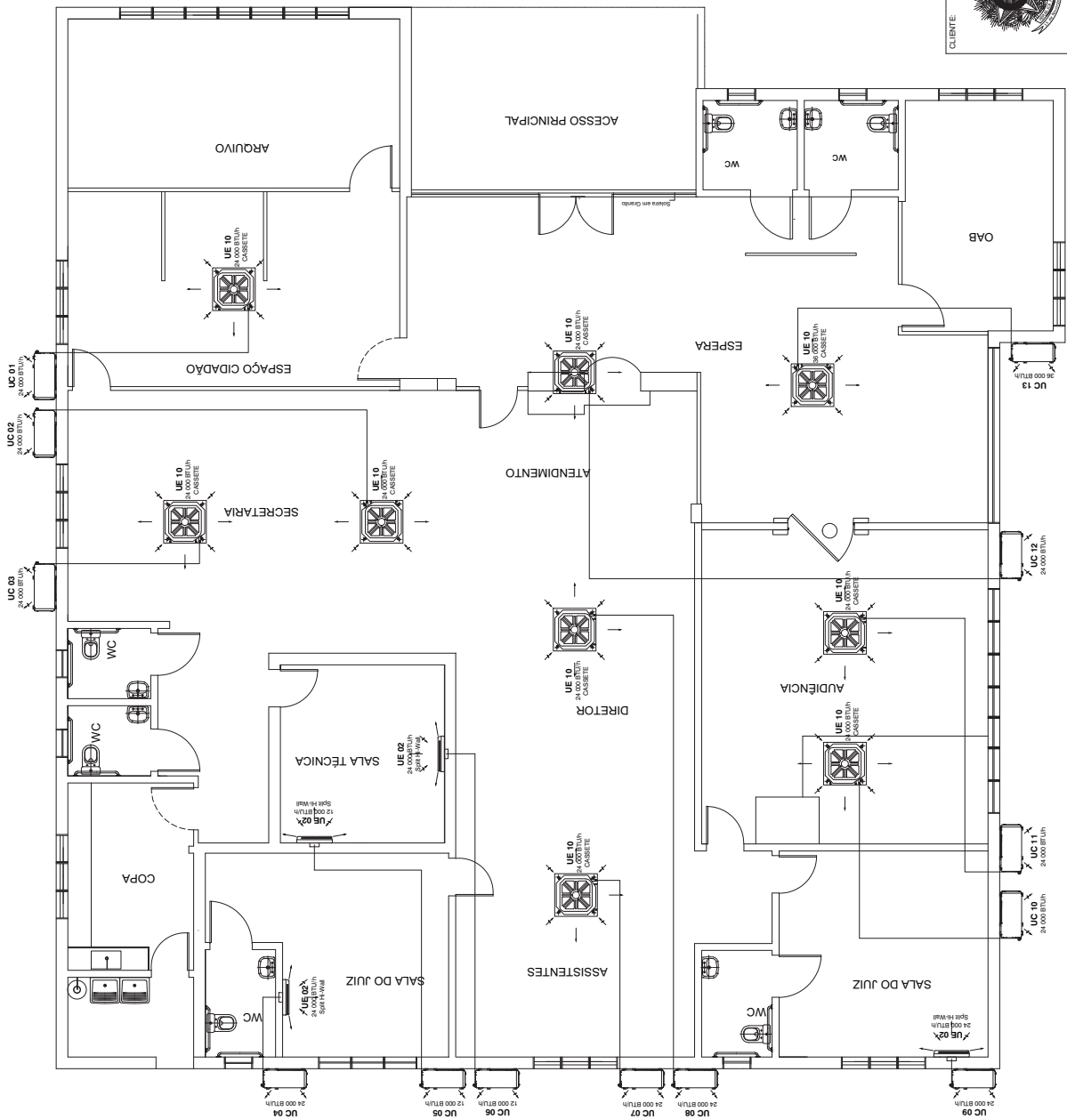

CLIMATIZAÇÃO
Esc. 1/100

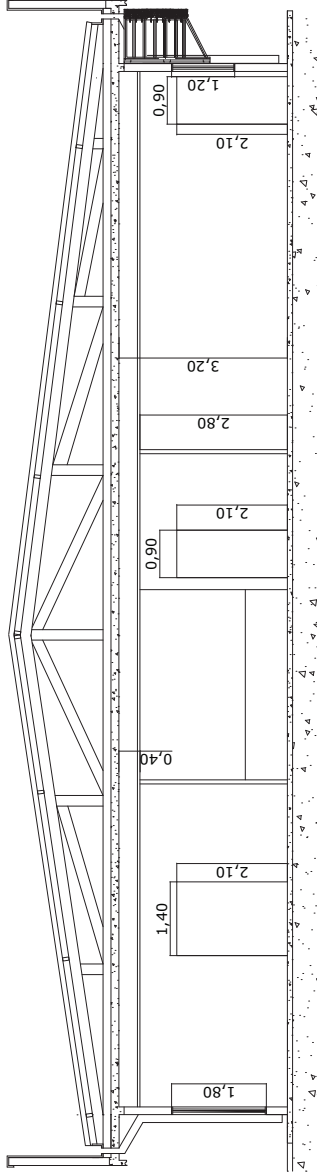

CORTE AA
Esc. 1/100

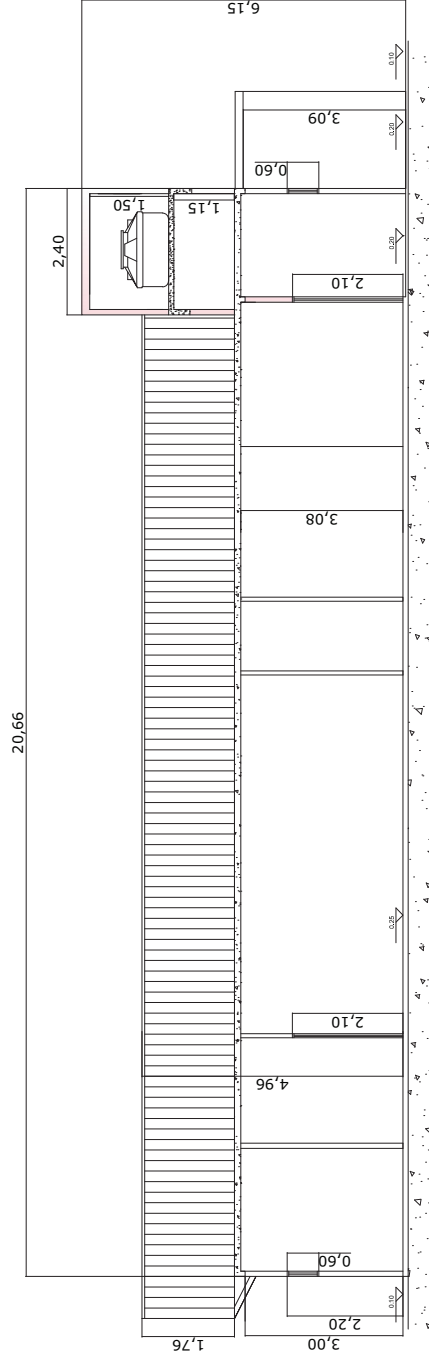

CORTE BB
Esc. 1/100

CLIENTE:

PODER JUDICIÁRIO FEDERAL



JUSTIÇA DO TRABALHO

TRIBUNAL REGIONAL DO TRABALHO - 24ª REGIÃO

EMPREENDIMENTO: CONSTRUÇÃO DA VARA DE RIO BRILHANTE/ MS

PRANCHIA Nº:

AUTOR DO PROJETO: Marcelo Antonio Nakao CREA - PR032207881
Anton Maxwell Fernandes Flores CREA - 97100
Robinson Ali CREA - 40960

PR-Nº 1

FRANCHA: CORTES AA / BB

COORDENAÇÃO E DESENVOLVIMENTO DOS PROJETOS COMPLEMENTARES:

NÚCLEO DE MANUTENÇÃO E PROJETO

DATA: AGOSTO/2012

ESCALA: 1/100

ARQUIVO:DWG VARA DE RIO BRILHANTE/MS

DESENHISTA

ERIKA SANTOS

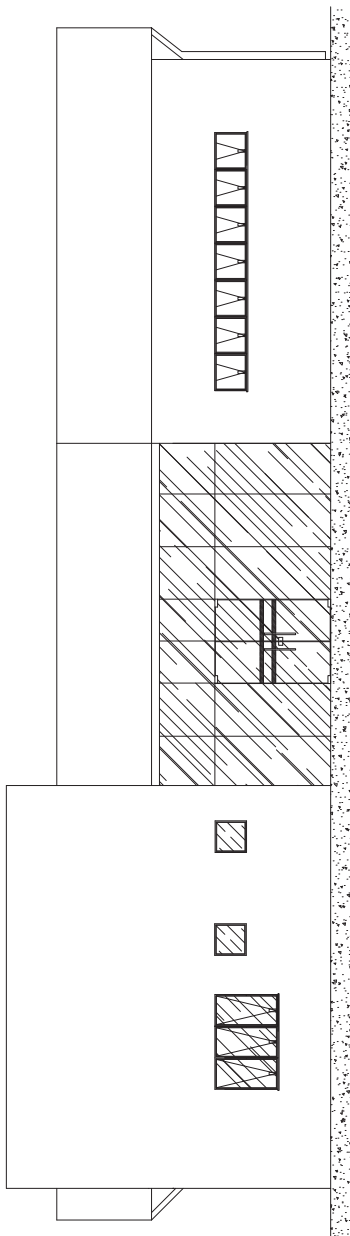

VISTA FRONTAL
Esc. 1/100

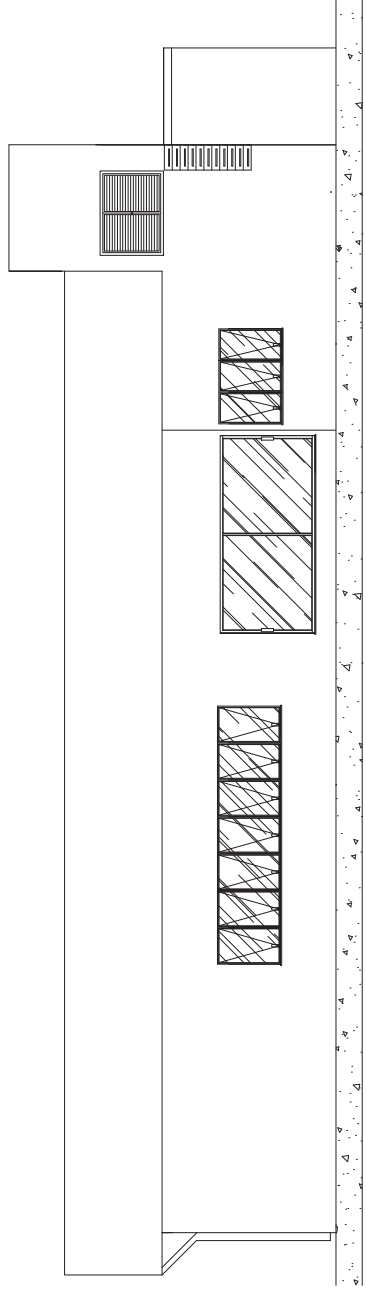

VISTA L.E
Esc. 1/100

CLIENTE:

PODER JUDICIÁRIO FEDERAL



JUSTIÇA DO TRABALHO
TRIBUNAL REGIONAL DO TRABALHO - 24ª REGIÃO

EMPREENDIMENTO: CONSTRUÇÃO DA VARA DE RIO BRILHANTE/ MS
 AUTOR DO PROJETO: Marcelo Antonio Nakano CREIA - PR032207881
 Anton Michel Fernandes Flores CREIA - 97100
 Robinson Ali CREIA - 40960
 FRANCHA: FACHADAS
 COORDENAÇÃO E DESENVOLVIMENTO DOS PROJETOS COMPLEMENTARES:
 NÚCLEO DE MANUTENÇÃO E PROJETO

PRANCHA Nº:		PR-Nº 1
DATA:	ESCALA:	DESENHISTA
AGOSTO/2012	1/100	ERIKA SANTOS
ARQUIVO:DWG		VARA DE RIO BRILHANTE/MS

Forro Modular em Placas de Alumínio Perfuradas 625mm x 625mm

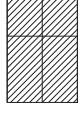
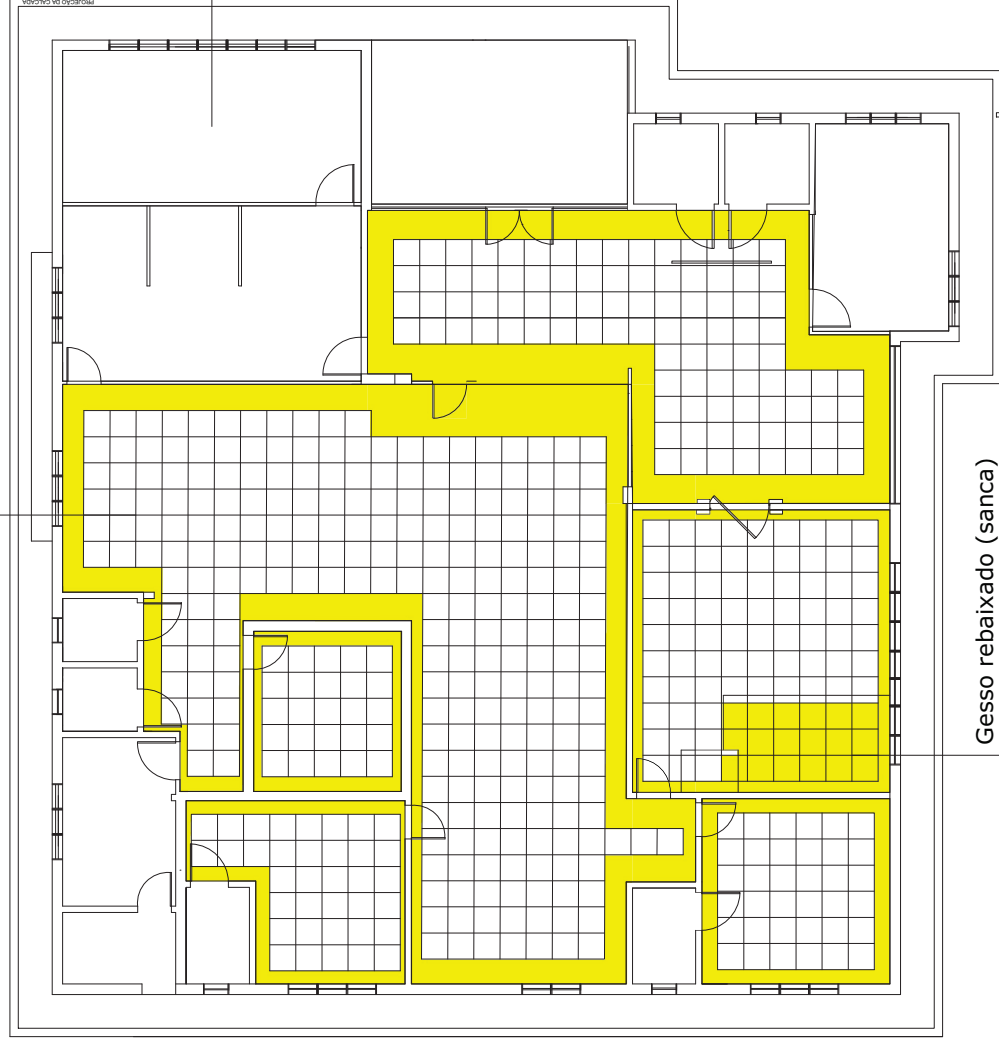

4 - FORRO MODULAR EM PLACAS DE ALUMÍNIO PERFORADAS. DIMENSÕES 1.250x625mm.



1 - FORRO MONOLÍTICO EM GESSO ACARTONADO LISOREFLEXIVO E ACABAMENTO EM PINTURA LATEX PVA.

Gesso acartonado

CLIENTE



PODER JUDICIÁRIO FEDERAL

JUSTIÇA DO TRABALHO
TRIBUNAL REGIONAL DO TRABALHO - 24ª REGIÃO

EMPREENDIMENTO: CONSTRUÇÃO DA VARA DE RIO BRILHANTE / MS
AUTOR DO PROJETO: Marcelo Antonio Nakao/CREA - P168322D-7/881
Arnon Micael Fernandes Flores - CREA - 9710D
Robinson Ali CREA - 4090D

FRANCHA: FORRO/PREMISA

COORDENAÇÃO E DESENVOLVIMENTO DOS PROJETOS COMPLEMENTARES:
NÚCLEO DE MANUTENÇÃO E PROJETO

DATA: AGOSTO/2012

ESCALA: 1/125

ARQUIVO:mg VARA DE RIO BRILHANTE/MS

FRANCHA Nº:

PR-Nº 1

DESENHISTA

ERIKASANTOS

Forro Planta Baixa
Esc. 1/125

QUADRA 158

Rua Rio Brillhante

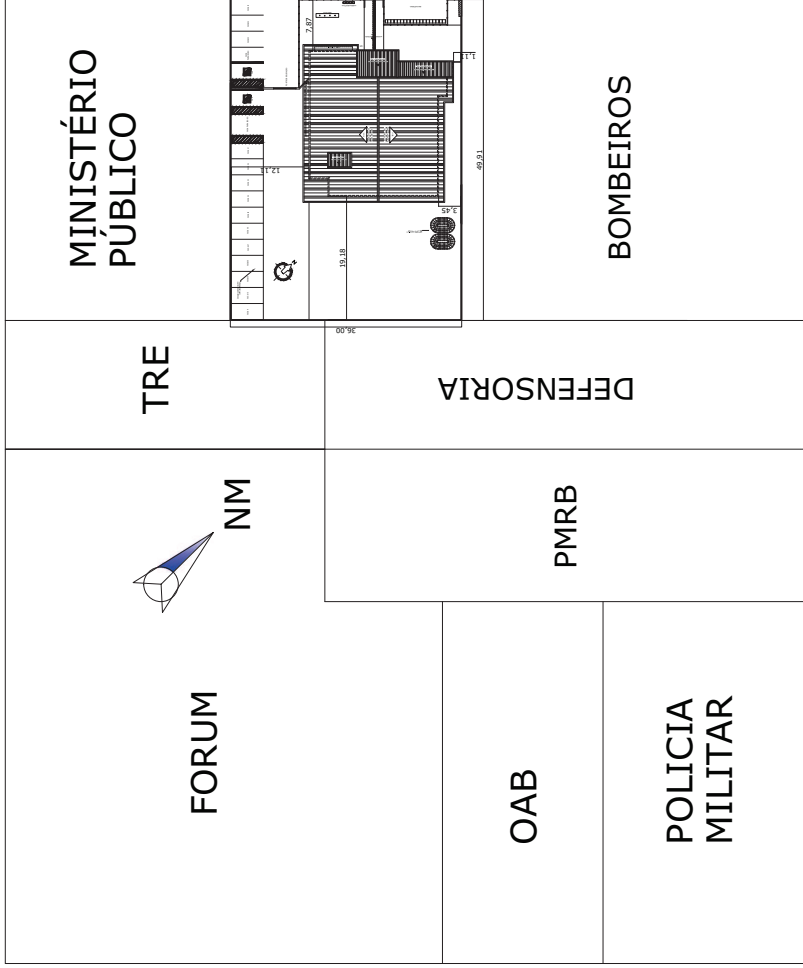

Prof. Etelevina Vasconcelos

Rua Leandro Brites

CUENTE:

PODER JUDICIÁRIO FEDERAL



JUSTIÇA DO TRABALHO
TRIBUNAL REGIONAL DO TRABALHO - 24ª REGIÃO

PLANTA DE LOCAÇÃO
Esc. 1/1500

EMPREENHIMENTO: CONSTRUÇÃO DA VARA DE RIO BRILHANTE/ MS
AUTOR DO PROJETO: Marcelo Antonio Nakao CREA - PR03220/7881
Arnon Michael Fernandes Flores CREA - 97100
Roberson Ali CREA - 40900

FRANCHA Nº:

PR-Nº 1

FRANCHA: LOCAÇÃO

COORDENAÇÃO E DESENVOLVIMENTO DOS PROJETOS COMPLEMENTARES:
NÚCLEO DE MANUTENÇÃO E PROJETO

DATA: AGOSTO/2012

ESCALA: 1/200

ARQUIVO:DWG VARA DE RIO BRILHANTE/MS

DESENHISTA

ERIKA SANTOS

Planta Baixa
Esc. 1/200

CLIENTE:



PODER JUDICIÁRIO FEDERAL

JUSTIÇA DO TRABALHO
TRIBUNAL REGIONAL DO TRABALHO - 24ª REGIÃO

EMPREENDIMENTO:	CONSTRUÇÃO DA VARA DE RIO BRILHANTE/ MS	PRANCHA Nº:	PR-Nº 1
AUTOR DO PROJETO:	Marcelo Antonio Nakao CREA - PR26222-7/881 Annon Micail Fernandes Flores CREA - 97100 Robinson Al CREA - 40900		
FRANCHA:	PLANTA BAIXA COM MOBILIÁRIO		
COORDENAÇÃO E DESENVOLVIMENTO DOS PROJETOS COMPLEMENTARES:	NÚCLEO DE MANUTENÇÃO E PROJETO		
DATA:	AGOSTO/2012	ESCALA:	1/100
		ARQUIVO:DWG	VARA DE RIO BRILHANTE/MS
			DESENHISTA
			ERIKASANTOS

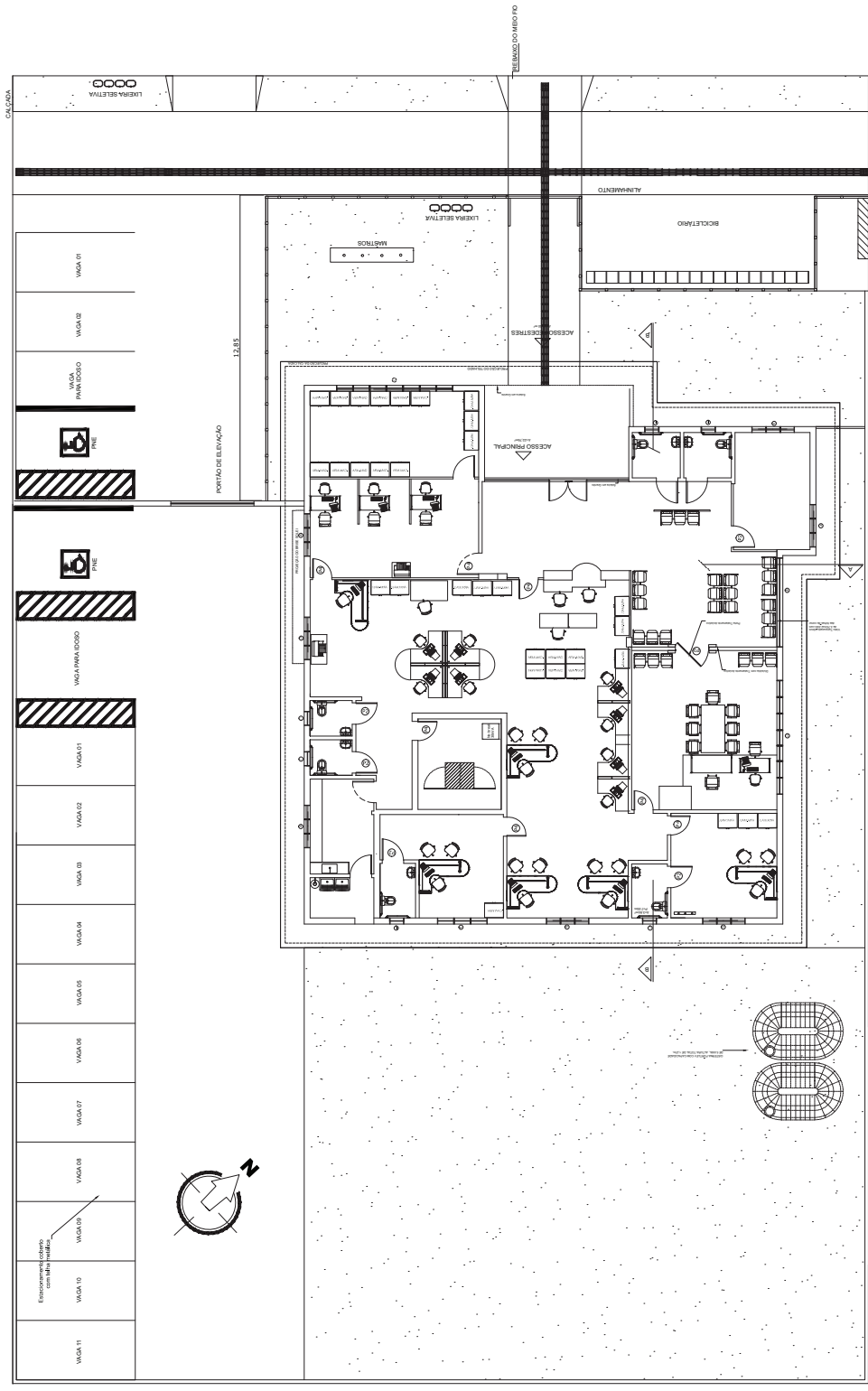

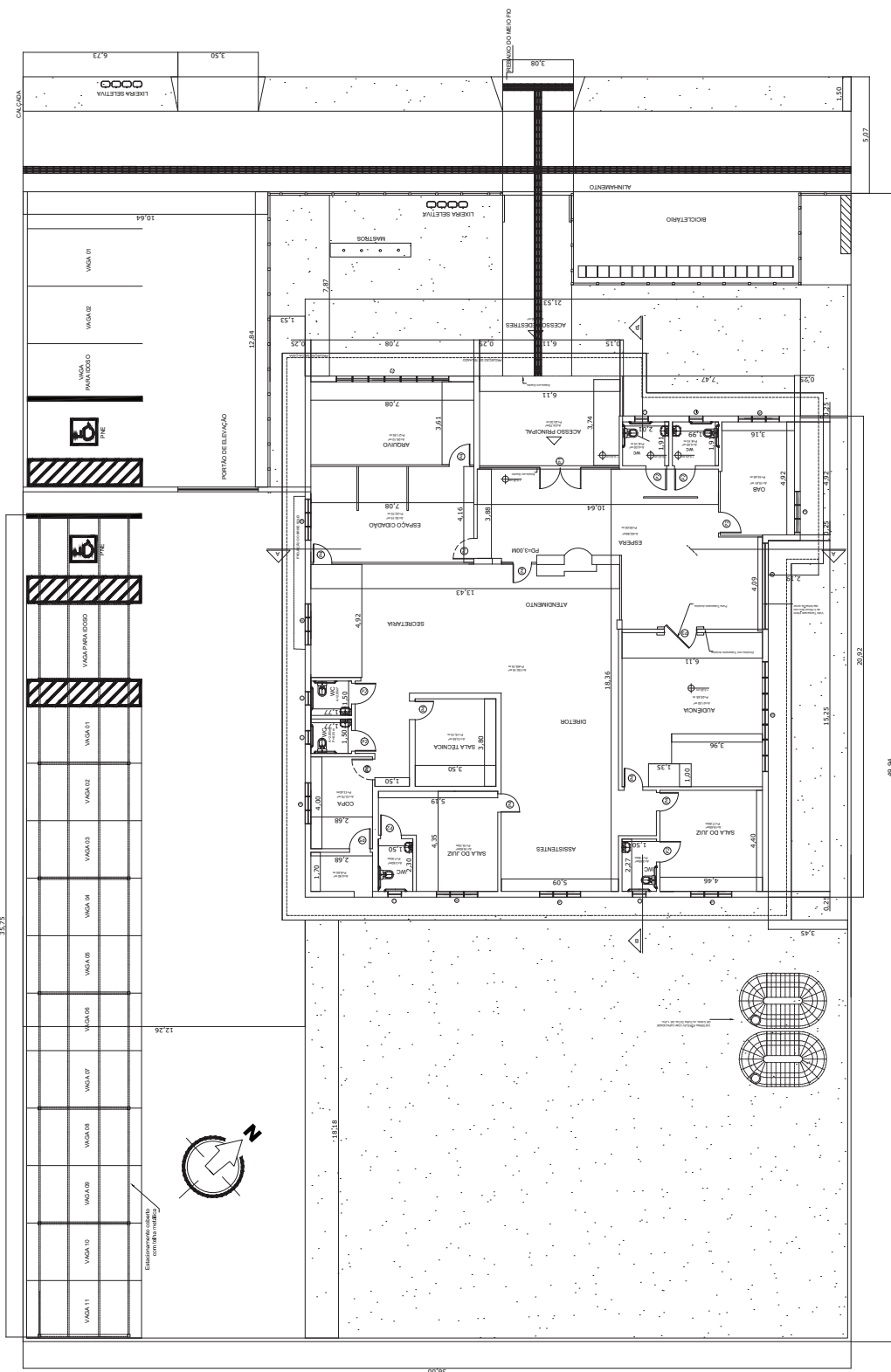

INDICES URBANISTICOS:

- ÁREA CONSTRUÍDA: 444,94m²
- ÁREA PROJETADA: 515,63m²
- ÍNDICE DE ELEVAÇÃO: 0,86
- ÍNDICE DE APROVEITAMENTO: 0,24
- ÍNDICE DE PERMEABILIDADE: 0,33
- VAGAS DE ESTACIONAMENTO: 18
- TAXA DE OCUPAÇÃO: 0,28

Planta Baixa
Esc. 1/200



PODER JUDICIÁRIO FEDERAL
JUSTIÇA DO TRABALHO
TRIBUNAL REGIONAL DO TRABALHO - 24ª REGIÃO

CLIENTE:	CONSTRUÇÃO DA VARA DE RIO BRILHANTE/ MS	PRANCHA Nº:	PR-Nº 1
EMPRESAMENTO:	Marcelo Antonio Nakao/CREA - P168322D/7881		
AUTOR DO PROJETO:	Arnon Micael Fernandes Flores - CREA - 97100 Robinson Alt CREA - 40900		
FRANCHA:	PLANTA BAIXA		
COORDENAÇÃO E DESENVOLVIMENTO DOS PROJETOS COMPLEMENTARES:	NUCLEO DE MANUTENÇÃO E PROJETO		
DATA:	AGOSTO/2012	ESCALA:	1/100
		ARQUIVO:DWG	VARA DE RIO BRILHANTE/MS
			DESENHISTA
			ERIKASANTOS

CLIENTE:

PODER JUDICIÁRIO FEDERAL



JUSTIÇA DO TRABALHO
TRIBUNAL REGIONAL DO TRABALHO - 24ª REGIÃO

EMPREENDIMENTO: CONSTRUÇÃO DA VARA DE RIO BRILHANTE/ MS

AUTOR DO PROJETO: Marcelo Antonio Nakao/CREA - P106322D-7/881
Arnon Michael Fernandes Flores - CREA - 97100
Robinson Ali CREA - 40900

FRANCHA Nº:
PR-Nº 1

FRANCHA:

SITUAÇÃO
COORDENAÇÃO E DESENVOLVIMENTO DOS PROJETOS COMPLEMENTARES:
NÚCLEO DE MANUTENÇÃO E PROJETO

DATA: AGOSTO/2012

ESCALA: 1/200

ARQUIVO:mgj

DESENHISTA

ERIKASANTOS

RUA RIO BRILHANTE

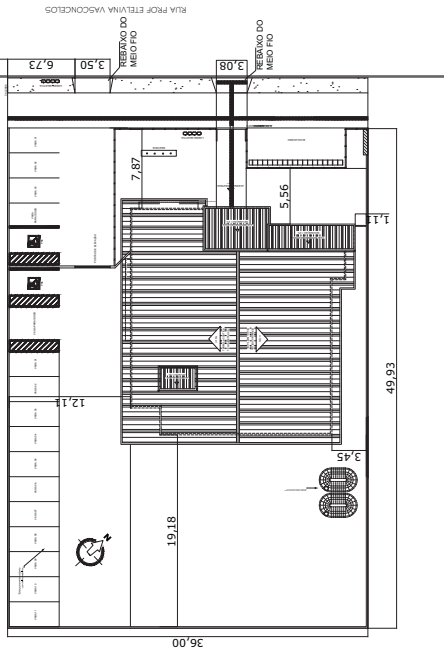

Planta SITUAÇÃO
Esc. 1/500

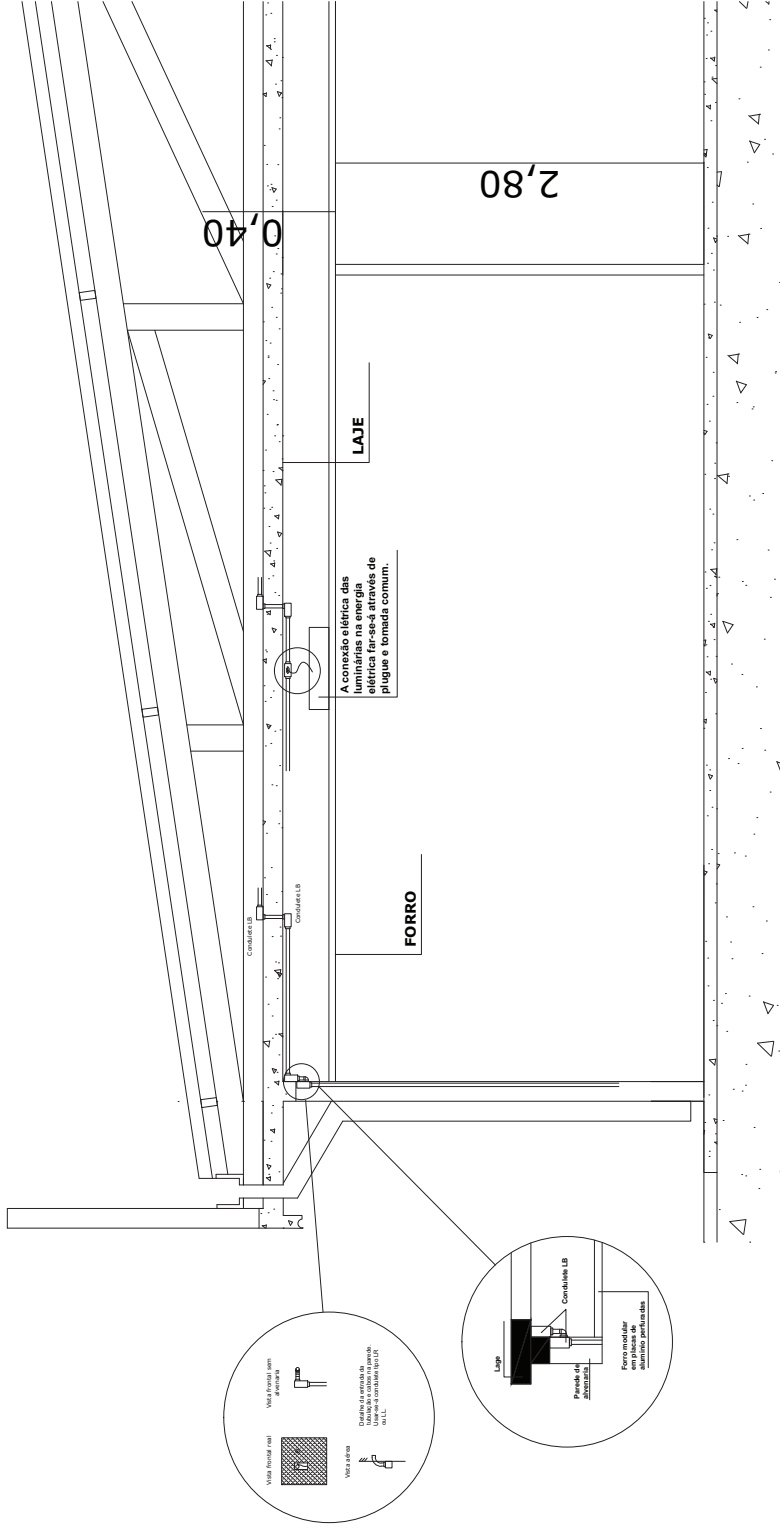

CLIENTE:



PODER JUDICIÁRIO FEDERAL

JUSTIÇA DO TRABALHO
TRIBUNAL REGIONAL DO TRABALHO - 24ª REGIÃO

EMPREENDIMENTO:	CONSTRUÇÃO DA VARA DE RIO BRILHANTE/ MS	PRANCHA Nº:	PR-Nº 1
AUTOR DO PROJETO:	Marcelo Antonio Naka CREA - P168322D/7881 Arnon Micael Fernandes Flores CREA - 9710D Robinson Ali CREA - 4090D	DESENHISTA	ERIKASANTOS
FRANCHA:	INSTALAÇÕES ELÉTRICAS PREMISSAS	ARQUIVO:mgj	
COORDENAÇÃO E DESENVOLVIMENTO DOS PROJETOS COMPLEMENTARES:	NUCLEO DE MANUTENÇÃO E PROJETO	ESCALA:	1/200
DATA:	AGOSTO/2012	VARA DE RIO BRILHANTE/MS	

Tesoura

Calha Impermeabilizada em alvenaria, com i 1%

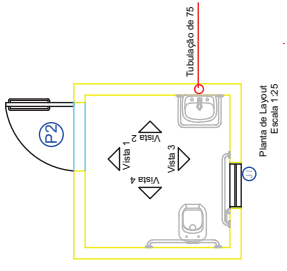
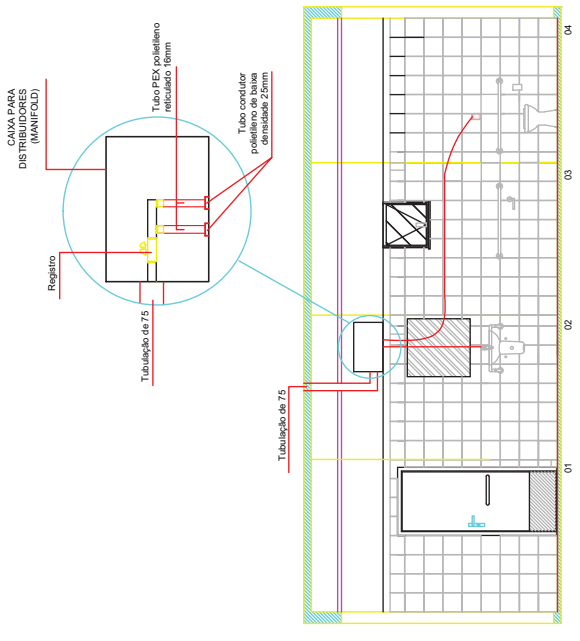
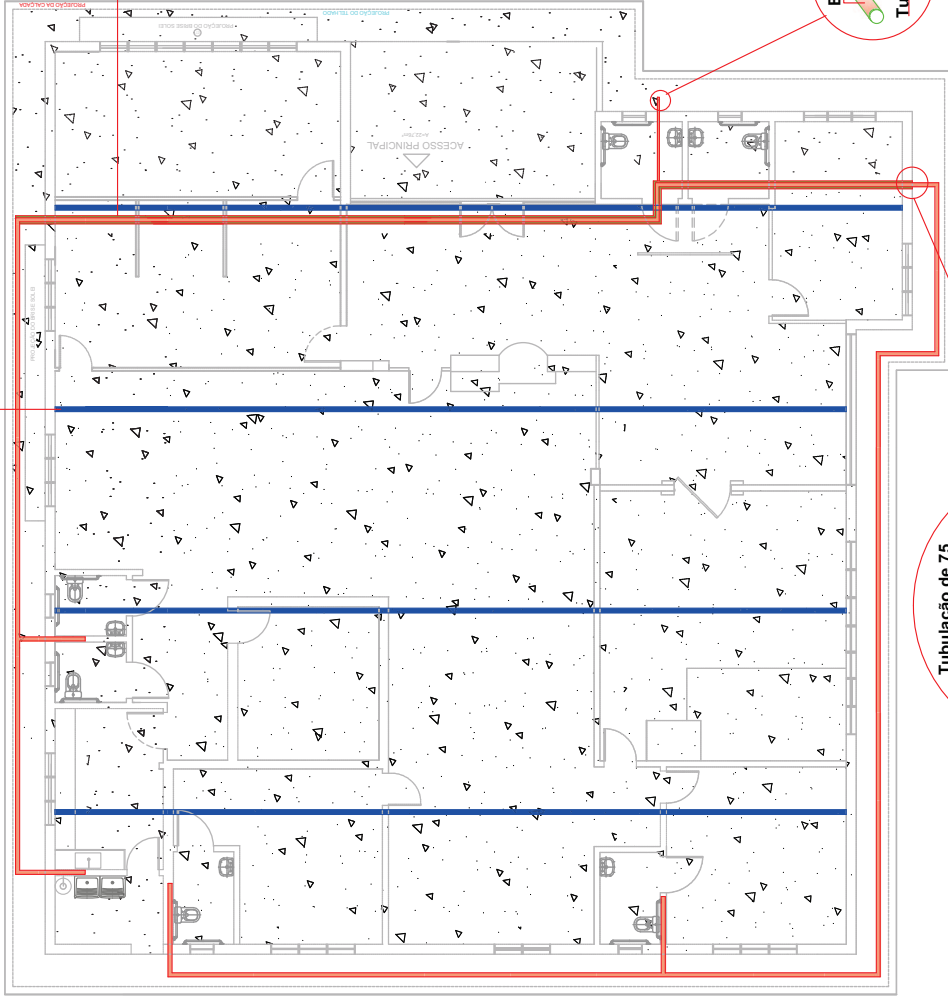

Tubulação de 75 coxo impermeabilizado com manta asfáltica

Buzinote Tubulação

Premissa Hidráulica superior Esc. 1/200

CLIENTE:	PODER JUDICIÁRIO FEDERAL
EMPREENDIMENTO:	CONSTRUÇÃO DA VARA DE RIO BRULHANTE/ MS
AUTOR DO PROJETO:	Marcelo Antonio Nakao/CREA - P160322D-7/881 Amon Micael Fernandes Flores/CREA - 971100 Robinson Alt/CREA - 40000
FRANCA:	INSTALAÇÕES HIDRÁULICAS PREMISAS
COORDENAÇÃO E DESENVOLVIMENTO DOS PROJETOS COMPLEMENTARES:	NÚCLEO DE MANUTENÇÃO E PROJETO
DATA:	AGOSTO/2012
ESCALA:	1/200
ARQUIVO:dwg	VARA DE RIO BRULHANTE/MS
DESENHISTA	ENKA SANTOS



JUSTIÇA DO TRABALHO - 24ª REGIÃO

PR-Nº 1

FRANCA Nº:	PR-Nº 1
------------	---------

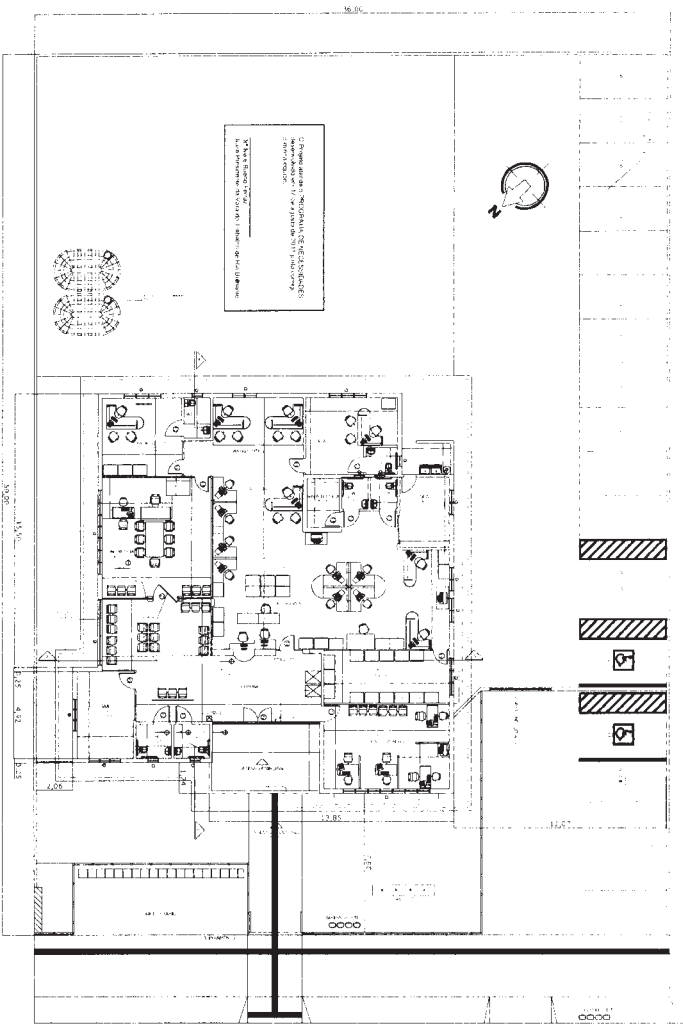
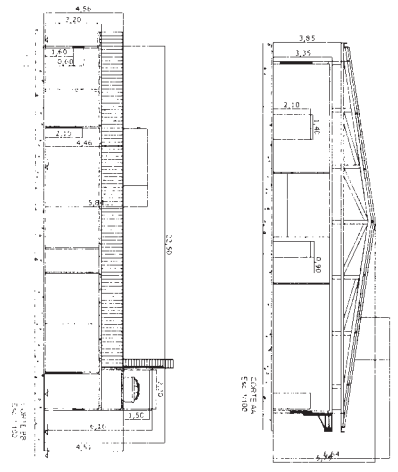
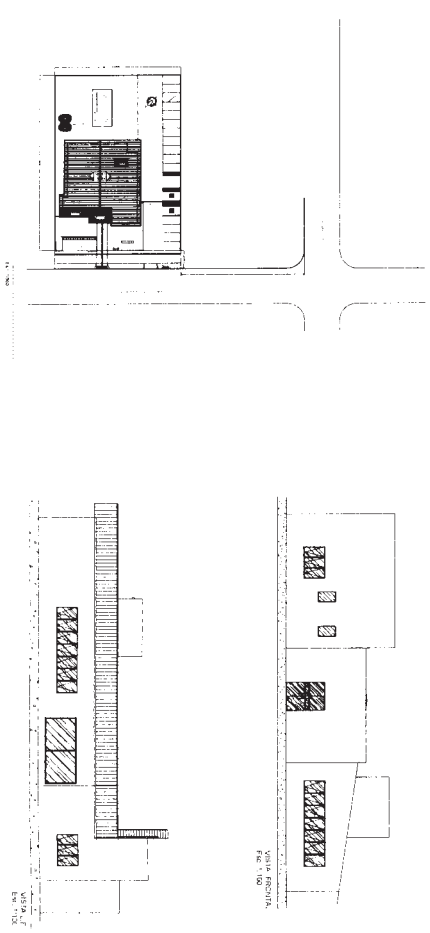

Planta Baixa
Esc. 1/100

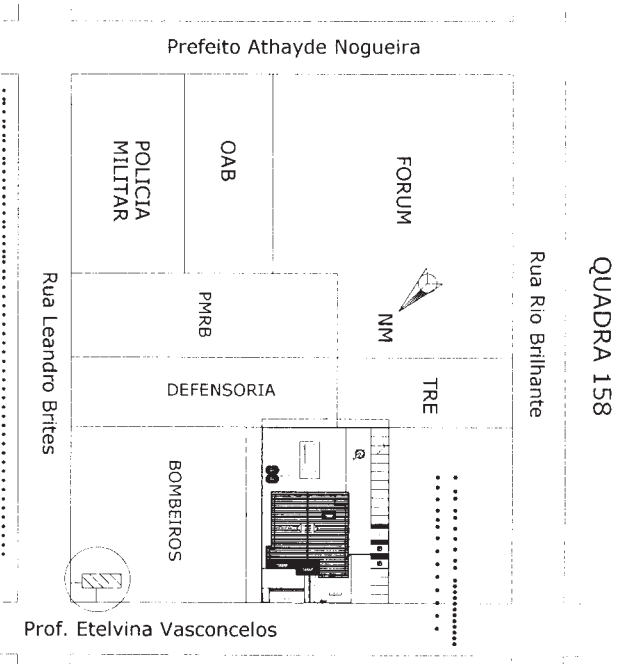

QUADRA 158

FASE **PROJETO**

EDIFÍCIO SEDE DO TPI EM RIO BRILHANTE - MS

Rua Rio Brillhante, s/n - Centro - Rio Brillhante/MS

Projeto de Arquitetura

Arquiteto: **01**

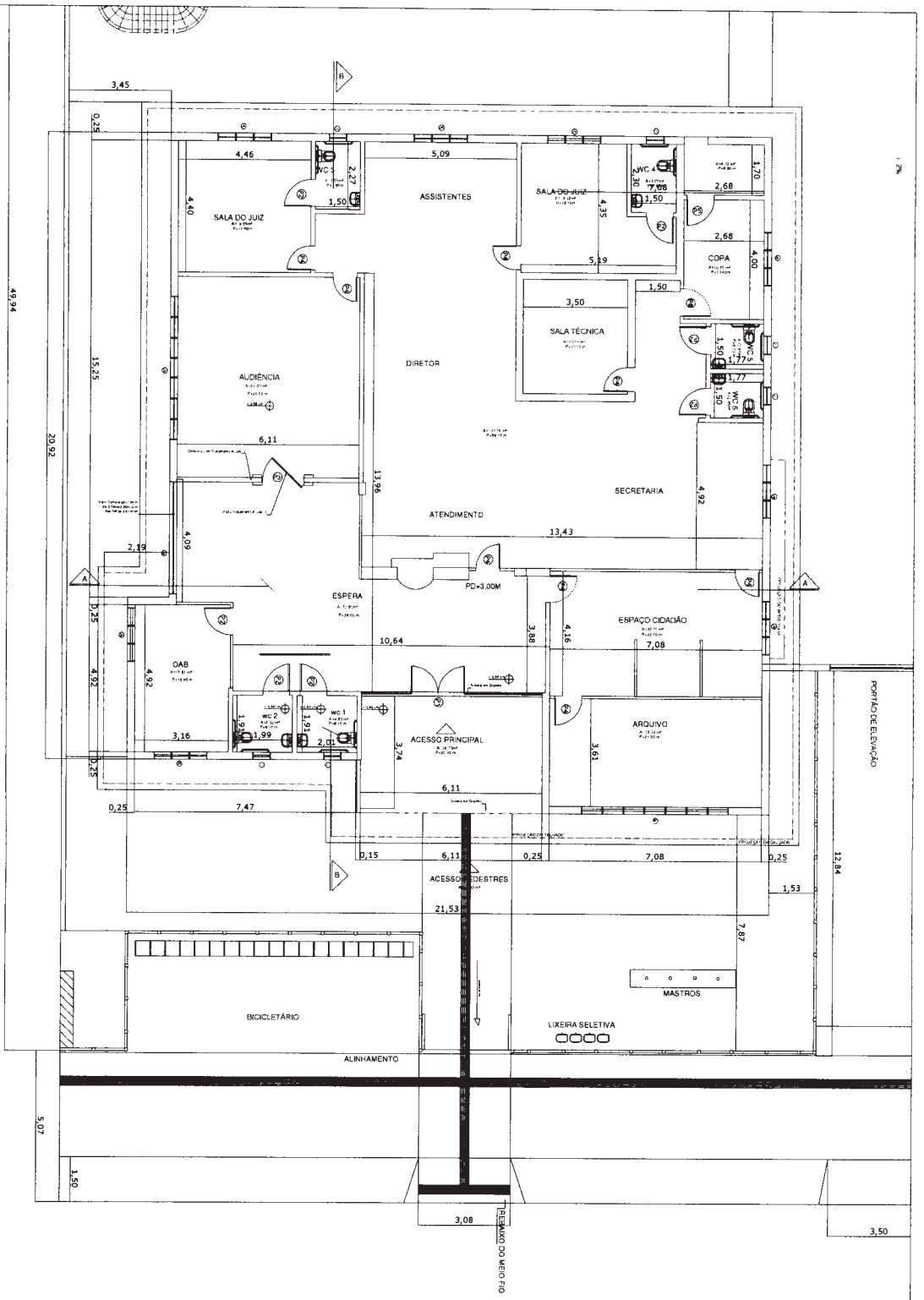

FASE PROJETO PODER JUDICIÁRIO FEDERAL	
JUSTIÇA DO TRABALHO TRIBUNAL REGIONAL DO TRABALHO - 24ª REGIÃO	
PR-Nº 01	1508