

AV. MARECHAL CÂNDIDO RONDON

EIXO VIÁRIO - RUA LOCAL

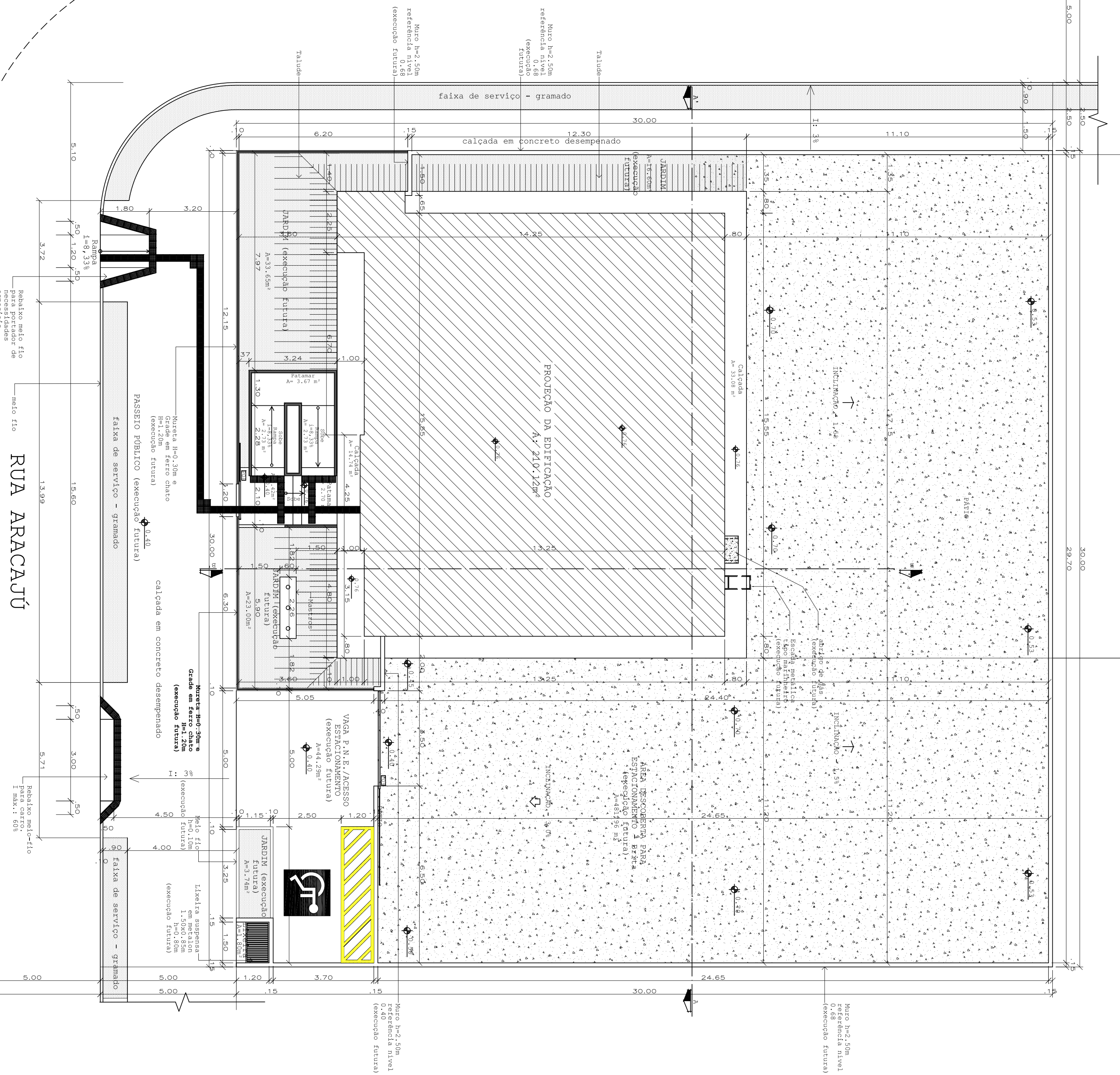

RUA ARACAJÚ

EIXO VIÁRIO - RUA LOCAL

PLANTA DE IMPLANTAÇÃO

ESC. 1/100

Rampa
1:49,33%

LEGENDA:

- Áreas permeáveis (Grama) = $16,60 + 33,65 + 23,00 = 73,25 \text{ m}^2$
- Áreas permeáveis (Brita) = $481,96 \text{ m}^2$
- Área de calçada = $3,42 + 14,74 + 33,08 + 44,29 = 95,53 \text{ m}^2$
- Área de rampa = $2,73 + 3,67 + 2,73 = 9,13 \text{ m}^2$
- Área construída = $210,12 \text{ m}^2$

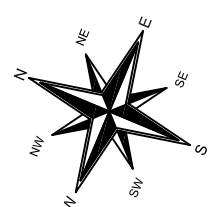
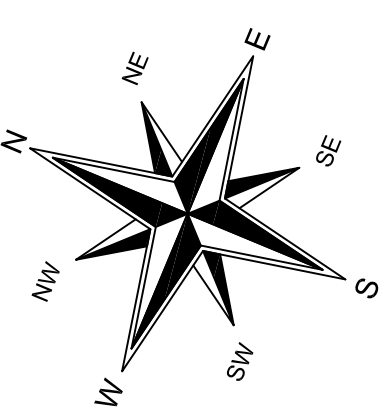

PLANTA DE SITUAÇÃO

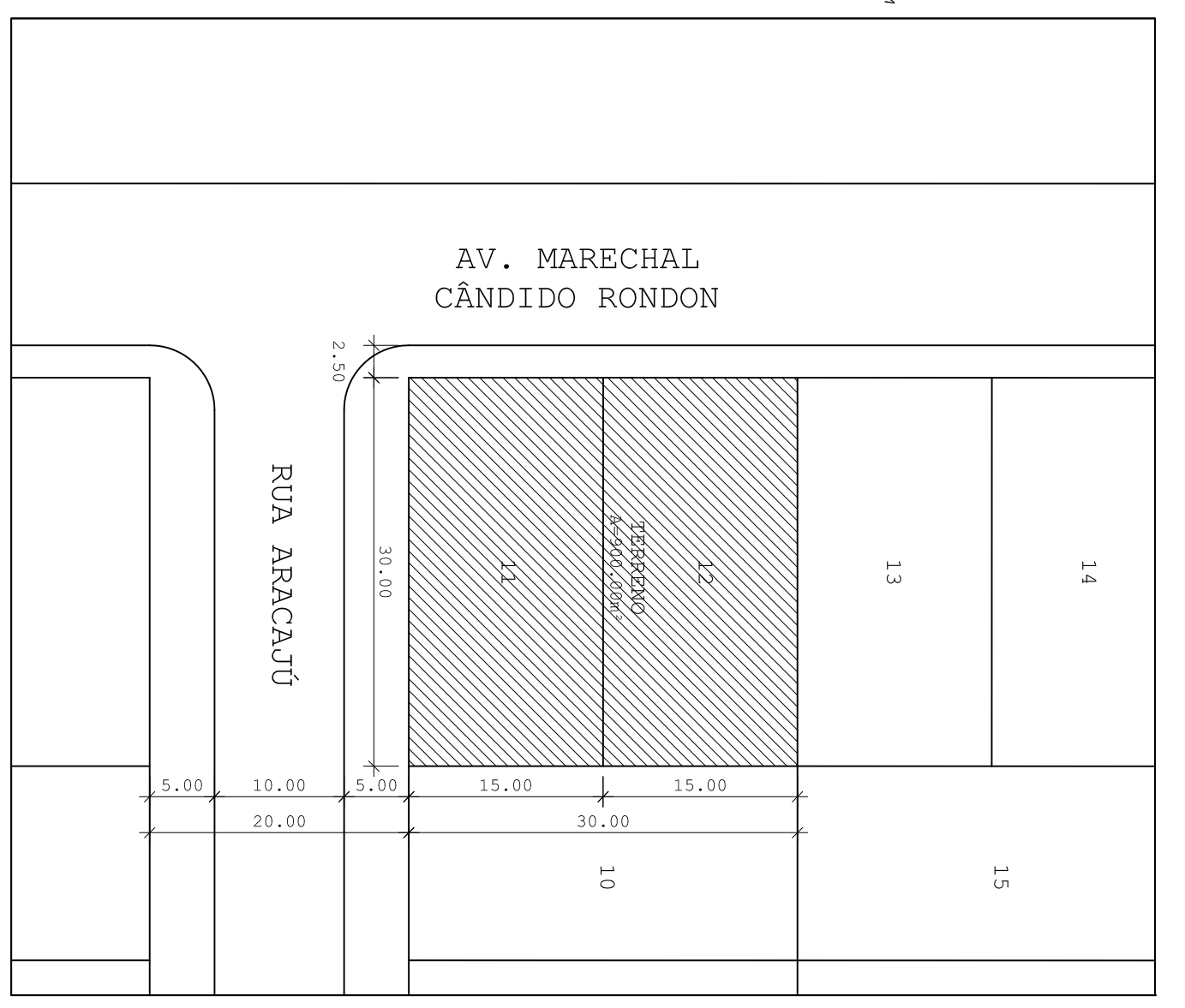

		Tribunal Regional do Trabalho da 23ª Região CNPJ: 37.115.425/0001-56 IE: Isento Av. Historiador Rubens de Mendonça, 3355, Quad6/MT	
PROJETO: TRI-CV - PAT (Posto Avançado Trabalhista)	LOCAL: RUA ARACAJÚ, ESQ. COM AV. MARECHAL CÂNDIDO RONDON, LOTES II E 12 CAMPO VERDE - MT	AUTOR: Vername Isabella Sal Martins - arquiteta e urbanista	CAD. REC.: CAU BR - 94220-0
PROJETO ARQUITETÔNICO		ESCALA: 1/100	
PLANTA DE IMPLANTAÇÃO E SIMULAÇÃO		DATA: 01/08	
FOLHA: 01/08	DATA: 01/08	DATA: 01/08	DATA: 01/08

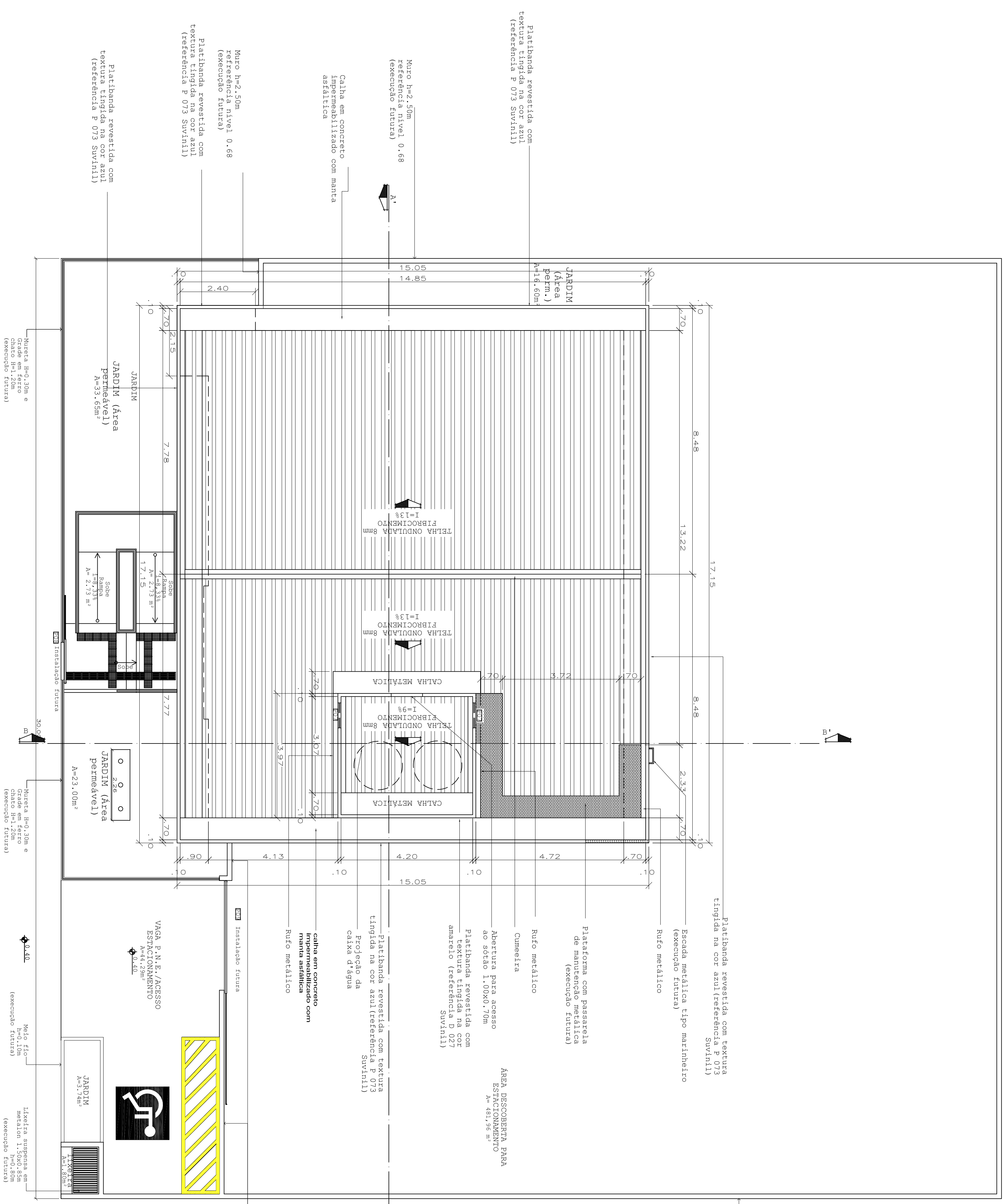
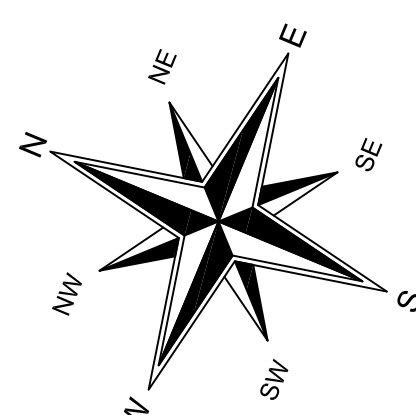

III PLANTA DE COBERTURA
EE 17/5

PISO TÁTIL DE ALBERTA (execuc

Muro h=2,50m
referência nível
(execução futura)

Platibanda revestida com
textura tingida na cor azul
(referência P 073 SuviniII)

Muro h=2,50m
referência nível 0,68
(execução futura)

Calha em concreto
impermeabilizado com manta
asfáltica

Muro h=2,50m
referência nível 0,68
(execução futura)

Platibanda revestida com
textura tingida na cor azul
(referência P 073 SuviniII)

Platibanda revestida com textura
tingida na cor azul(referência P 073
SuviniII)

Escada metálica tipo marinho
(execução futura)

Plataforma com passarela
de manutenção metálica
(execução futura)

Rufo metálico
Cunheira
Abertura para acesso
ao sótão 1,00x0,70m
Platibanda revestida com
textura tingida na cor
amarelo (referência P 027
SuviniII)

Platibanda revestida com textura
tingida na cor azul(referência P 073
SuviniII)
Projecção da
caixa d'água

Calha em concreto
impermeabilizado com
manta asfáltica
Rufo metálico

Muro h=2,50m
referência nível 0,40
(execução futura)

Muro h=2,50m e
chato h=1,20m
(execução futura)

Muro h=2,50m e
chato h=1,20m
(execução futura)

Muro h=2,50m e
chato h=1,20m
(execução futura)

Lajeita suspensa em
metalão h=1,50m
(execução futura)

		Tribunal Regional do Trabalho da 23ª Região CNPJ: 37.115.425/0001-56 IE: Isento Av. Historiador Rubens de Mendonça, 3355, Curitiba/MT	
UDLR: RUA ARACAJU, ESQ. COM AV. MARCHEAL CÂNDIDO RONDON, LOTES II E 12 CAMPO VERDE - MT	AUTOR: Verlyane Isabelle Sal Martins - arquiteta e urbanista	PROJETO: PROJETO ARQUITETONICO	FOLHA: 02 / 08
BRQ: TRI-CV PAT (Posto Avançado Trabalhista)	UDLR: RUA ARACAJU, ESQ. COM AV. MARCHEAL CÂNDIDO RONDON, LOTES II E 12 CAMPO VERDE - MT	ASSINTE: PROJETO ARQUITETONICO	DATA: 02 / 08
UDLR: RUA ARACAJU, ESQ. COM AV. MARCHEAL CÂNDIDO RONDON, LOTES II E 12 CAMPO VERDE - MT	PROJETO: PROJETO ARQUITETONICO	FOLHA: 02 / 08	DATA: 02 / 08

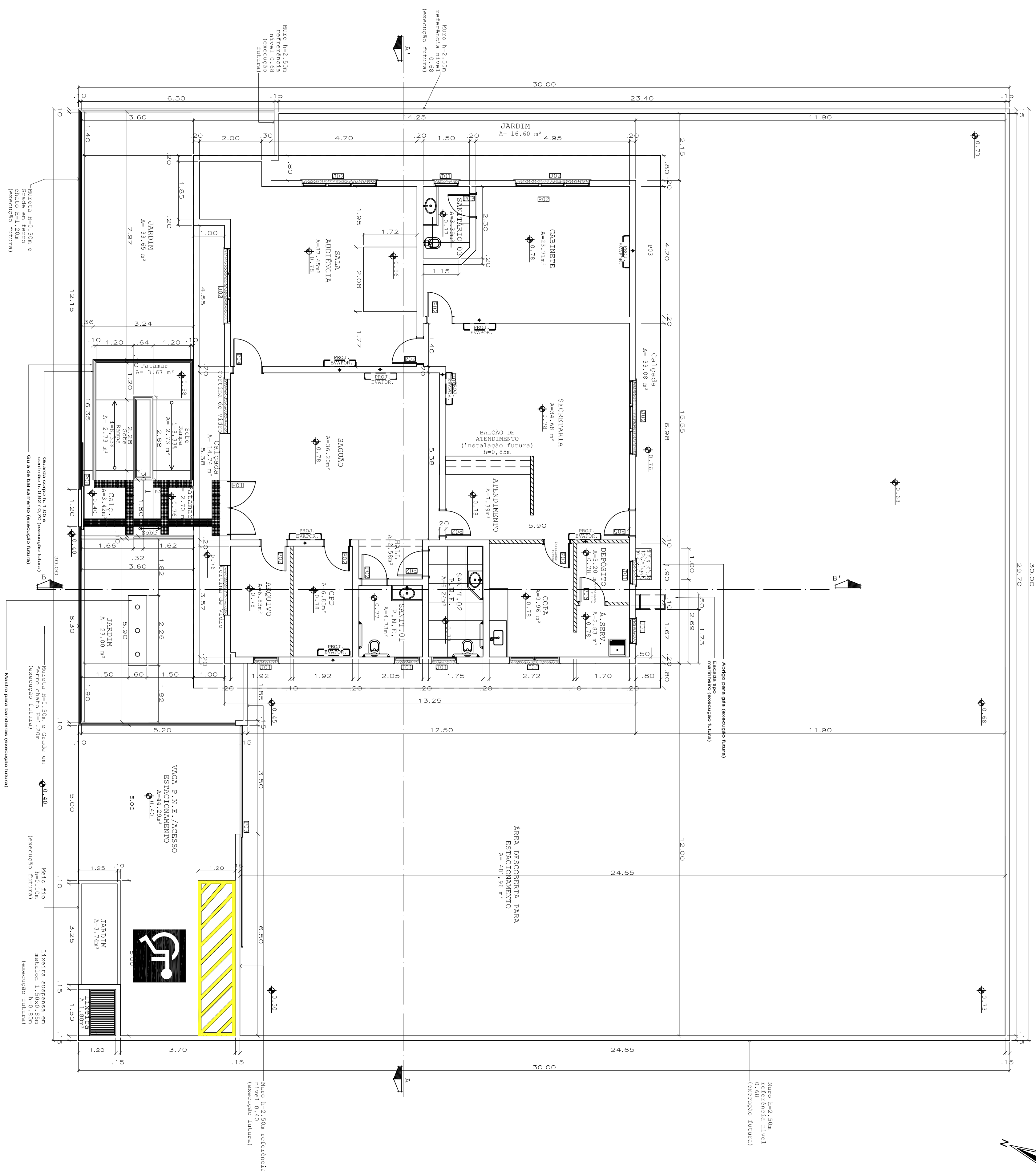

PLANTA BAIXA
ESQ. 1/75

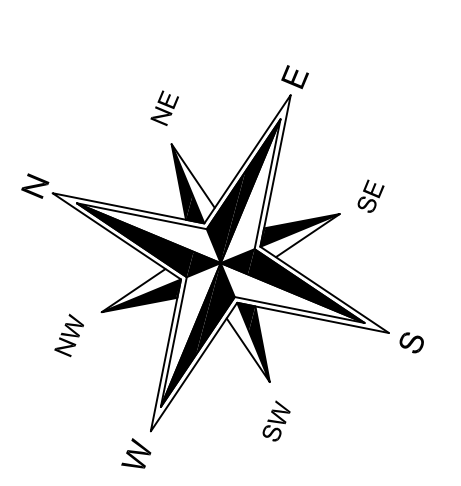

ESQUADRIAS

TIPO	DIMENSÕES LARG. x ALT.	PEIT.	ÁREA	QUANT.	MODELO/TIPO	AMBIENTE	MATERIAL
PORTAS							
P01	2,10 x 2,10	—	3,78	01	02 PAINEL DE ALUMIN.	INTERIORES	ALUMINIO E VIDRO PAINEL
P02	0,80 x 2,10	—	1,68	08	01 PAINEL DE ALUMIN.	INTERIORES	ALUMINIO
P03	0,20 x 2,10	—	0,42	01	01 PAINEL DE ALUMIN.	INTERIORES	ALUMINIO
P04	0,20 x 2,10	—	0,42	01	01 PAINEL DE ALUMIN.	INTERIORES	ALUMINIO
P05	0,20 x 2,10	—	0,42	01	01 PAINEL DE ALUMIN.	INTERIORES	ALUMINIO
P06	0,20 x 2,10	—	0,42	01	01 PAINEL DE ALUMIN.	INTERIORES	ALUMINIO
P07	0,20 x 2,10	—	0,42	01	01 PAINEL DE ALUMIN.	INTERIORES	ALUMINIO
P08	0,20 x 2,10	—	0,42	01	01 PAINEL DE ALUMIN.	INTERIORES	ALUMINIO
P09	0,20 x 2,10	—	0,42	01	01 PAINEL DE ALUMIN.	INTERIORES	ALUMINIO
JANELAS							
J01	0,80 x 0,80	1,20	0,48	04	04MM-44	INTERIORES	ALUMINIO E VIDRO PAINEL
J02	2,40 x 0,80	1,20	1,44	04	04MM-44	INTERIORES	ALUMINIO E VIDRO PAINEL
J03	1,40 x 0,80	1,20	1,28	01	04MM-44	INTERIORES	ALUMINIO E VIDRO PAINEL

OBS.:

- 01 - COBERTURAS MEDIDAS NO LOCAL.
- 02 - MEDIDAS DADAS EM METROS (M).
- 03 - AS COTAS FERNALCEM SOBRE A ESCALA DO DESENHO.
- 04 - EM CASO DE DIVERGÊNCIA CONSULTAR O AUTOR DO PROJETO.

Tribunal Regional do Trabalho da 23ª Região
 CNPJ: 37.115.425/0001-56 | IE: Isento
 Av. Historiador Rubens de Mendonça, 3355, Curitiba/MT

TRT 23ª Região
TRT-CV PAT (Posto Avançado Trabalhista)

CLIENTE: Vername Isabella Sai Martins - arquiteta e urbanista
CAU BR - 94220-0

PROJETO ARQUITETÔNICO
PLANTA BAIXA

ITEM	DESCRIÇÃO	QUANTIDADE	UNIDADE	VALOR UNITÁRIO (R\$)	TOTAL (R\$)
01	PROJETO ARQUITETÔNICO	01	UNIDADE	3.250,00	3.250,00
02	PROJETO DE EXECUÇÃO	01	UNIDADE	3.250,00	3.250,00
03	PROJETO DE LICENCIAMENTO	01	UNIDADE	3.250,00	3.250,00
04	PROJETO DE ORÇAMENTO	01	UNIDADE	3.250,00	3.250,00
05	PROJETO DE CANCELAMENTO	01	UNIDADE	3.250,00	3.250,00
06	PROJETO DE REVISÃO	01	UNIDADE	3.250,00	3.250,00
07	PROJETO DE SUPORTE TÉCNICO	01	UNIDADE	3.250,00	3.250,00
08	PROJETO DE SUPORTE JURÍDICO	01	UNIDADE	3.250,00	3.250,00
09	PROJETO DE SUPORTE ADMINISTRATIVO	01	UNIDADE	3.250,00	3.250,00
10	PROJETO DE SUPORTE DE MATERIAIS	01	UNIDADE	3.250,00	3.250,00
11	PROJETO DE SUPORTE DE EQUIPAMENTOS	01	UNIDADE	3.250,00	3.250,00
12	PROJETO DE SUPORTE DE SERVIÇOS	01	UNIDADE	3.250,00	3.250,00
13	PROJETO DE SUPORTE DE OUTROS	01	UNIDADE	3.250,00	3.250,00
14	PROJETO DE SUPORTE DE MANUTENÇÃO	01	UNIDADE	3.250,00	3.250,00
15	PROJETO DE SUPORTE DE REPARAÇÃO	01	UNIDADE	3.250,00	3.250,00
16	PROJETO DE SUPORTE DE OBRAS	01	UNIDADE	3.250,00	3.250,00
17	PROJETO DE SUPORTE DE SERVIÇOS DE TERCEIROS	01	UNIDADE	3.250,00	3.250,00
18	PROJETO DE SUPORTE DE OUTROS SERVIÇOS	01	UNIDADE	3.250,00	3.250,00
19	PROJETO DE SUPORTE DE MATERIAIS DE CONSUMO	01	UNIDADE	3.250,00	3.250,00
20	PROJETO DE SUPORTE DE EQUIPAMENTOS DE TERCEIROS	01	UNIDADE	3.250,00	3.250,00
21	PROJETO DE SUPORTE DE OUTROS EQUIPAMENTOS	01	UNIDADE	3.250,00	3.250,00
22	PROJETO DE SUPORTE DE MATERIAIS DE CONSUMO DE TERCEIROS	01	UNIDADE	3.250,00	3.250,00
23	PROJETO DE SUPORTE DE OUTROS MATERIAIS DE CONSUMO	01	UNIDADE	3.250,00	3.250,00
24	PROJETO DE SUPORTE DE SERVIÇOS DE TERCEIROS DE TERCEIROS	01	UNIDADE	3.250,00	3.250,00
25	PROJETO DE SUPORTE DE OUTROS SERVIÇOS DE TERCEIROS	01	UNIDADE	3.250,00	3.250,00
26	PROJETO DE SUPORTE DE MATERIAIS DE CONSUMO DE TERCEIROS	01	UNIDADE	3.250,00	3.250,00
27	PROJETO DE SUPORTE DE OUTROS MATERIAIS DE CONSUMO DE TERCEIROS	01	UNIDADE	3.250,00	3.250,00
28	PROJETO DE SUPORTE DE SERVIÇOS DE TERCEIROS DE TERCEIROS DE TERCEIROS	01	UNIDADE	3.250,00	3.250,00
29	PROJETO DE SUPORTE DE OUTROS SERVIÇOS DE TERCEIROS DE TERCEIROS	01	UNIDADE	3.250,00	3.250,00
30	PROJETO DE SUPORTE DE MATERIAIS DE CONSUMO DE TERCEIROS DE TERCEIROS	01	UNIDADE	3.250,00	3.250,00
31	PROJETO DE SUPORTE DE OUTROS MATERIAIS DE CONSUMO DE TERCEIROS DE TERCEIROS	01	UNIDADE	3.250,00	3.250,00
32	PROJETO DE SUPORTE DE SERVIÇOS DE TERCEIROS DE TERCEIROS DE TERCEIROS DE TERCEIROS	01	UNIDADE	3.250,00	3.250,00
33	PROJETO DE SUPORTE DE OUTROS SERVIÇOS DE TERCEIROS DE TERCEIROS DE TERCEIROS	01	UNIDADE	3.250,00	3.250,00
34	PROJETO DE SUPORTE DE MATERIAIS DE CONSUMO DE TERCEIROS DE TERCEIROS DE TERCEIROS	01	UNIDADE	3.250,00	3.250,00
35	PROJETO DE SUPORTE DE OUTROS MATERIAIS DE CONSUMO DE TERCEIROS DE TERCEIROS DE TERCEIROS	01	UNIDADE	3.250,00	3.250,00
36	PROJETO DE SUPORTE DE SERVIÇOS DE TERCEIROS DE TERCEIROS DE TERCEIROS DE TERCEIROS DE TERCEIROS	01	UNIDADE	3.250,00	3.250,00
37	PROJETO DE SUPORTE DE OUTROS SERVIÇOS DE TERCEIROS DE TERCEIROS DE TERCEIROS DE TERCEIROS	01	UNIDADE	3.250,00	3.250,00
38	PROJETO DE SUPORTE DE MATERIAIS DE CONSUMO DE TERCEIROS DE TERCEIROS DE TERCEIROS DE TERCEIROS	01	UNIDADE	3.250,00	3.250,00
39	PROJETO DE SUPORTE DE OUTROS MATERIAIS DE CONSUMO DE TERCEIROS DE TERCEIROS DE TERCEIROS DE TERCEIROS	01	UNIDADE	3.250,00	3.250,00
40	PROJETO DE SUPORTE DE SERVIÇOS DE TERCEIROS DE TERCEIROS DE TERCEIROS DE TERCEIROS DE TERCEIROS DE TERCEIROS	01	UNIDADE	3.250,00	3.250,00
41	PROJETO DE SUPORTE DE OUTROS SERVIÇOS DE TERCEIROS DE TERCEIROS DE TERCEIROS DE TERCEIROS DE TERCEIROS	01	UNIDADE	3.250,00	3.250,00
42	PROJETO DE SUPORTE DE MATERIAIS DE CONSUMO DE TERCEIROS DE TERCEIROS DE TERCEIROS DE TERCEIROS DE TERCEIROS	01	UNIDADE	3.250,00	3.250,00
43	PROJETO DE SUPORTE DE OUTROS MATERIAIS DE CONSUMO DE TERCEIROS DE TERCEIROS DE TERCEIROS DE TERCEIROS DE TERCEIROS	01	UNIDADE	3.250,00	3.250,00
44	PROJETO DE SUPORTE DE SERVIÇOS DE TERCEIROS DE TERCEIROS DE TERCEIROS DE TERCEIROS DE TERCEIROS DE TERCEIROS DE TERCEIROS	01	UNIDADE	3.250,00	3.250,00
45	PROJETO DE SUPORTE DE OUTROS SERVIÇOS DE TERCEIROS DE TERCEIROS DE TERCEIROS DE TERCEIROS DE TERCEIROS DE TERCEIROS	01	UNIDADE	3.250,00	3.250,00
46	PROJETO DE SUPORTE DE MATERIAIS DE CONSUMO DE TERCEIROS DE TERCEIROS DE TERCEIROS DE TERCEIROS DE TERCEIROS DE TERCEIROS	01	UNIDADE	3.250,00	3.250,00
47	PROJETO DE SUPORTE DE OUTROS MATERIAIS DE CONSUMO DE TERCEIROS DE TERCEIROS DE TERCEIROS DE TERCEIROS DE TERCEIROS DE TERCEIROS	01	UNIDADE	3.250,00	3.250,00
48	PROJETO DE SUPORTE DE SERVIÇOS DE TERCEIROS DE TERCEIROS DE TERCEIROS DE TERCEIROS DE TERCEIROS DE TERCEIROS DE TERCEIROS DE TERCEIROS	01	UNIDADE	3.250,00	3.250,00
49	PROJETO DE SUPORTE DE OUTROS SERVIÇOS DE TERCEIROS DE TERCEIROS DE TERCEIROS DE TERCEIROS DE TERCEIROS DE TERCEIROS DE TERCEIROS	01	UNIDADE	3.250,00	3.250,00
50	PROJETO DE SUPORTE DE MATERIAIS DE CONSUMO DE TERCEIROS DE TERCEIROS DE TERCEIROS DE TERCEIROS DE TERCEIROS DE TERCEIROS DE TERCEIROS	01	UNIDADE	3.250,00	3.250,00

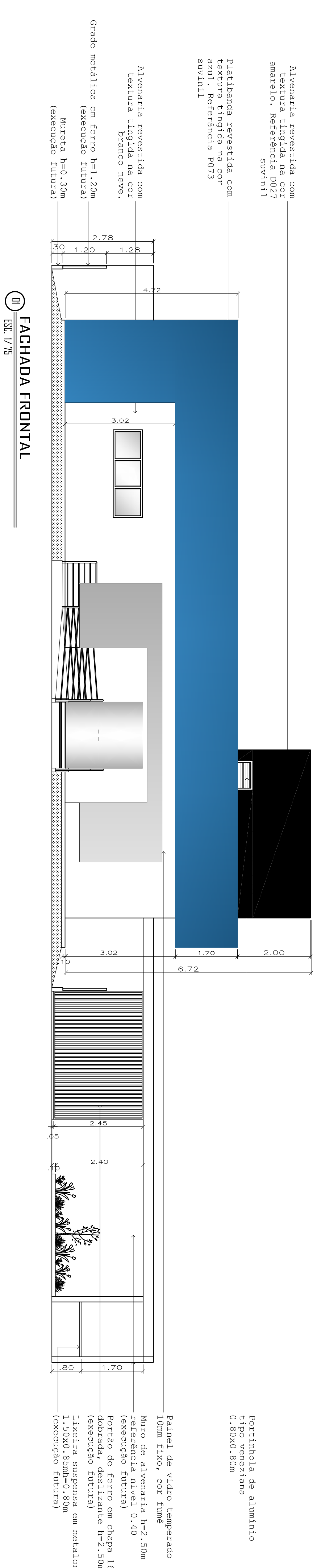

III FACHADA FRONTAL
ESC. 1/75

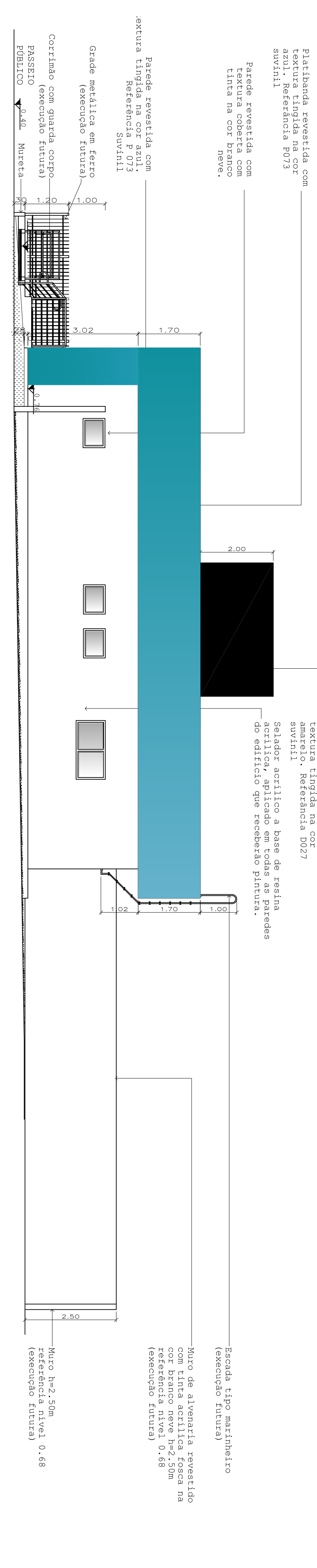

II FACHADA LATERAL
ESC. 1/75

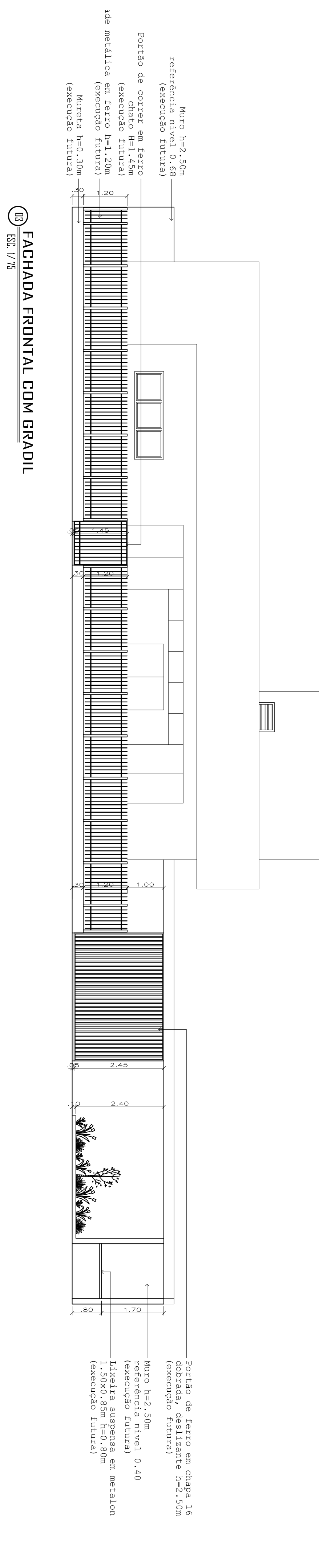

IV FACHADA FRONTAL COM GRADIL
ESC. 1/75

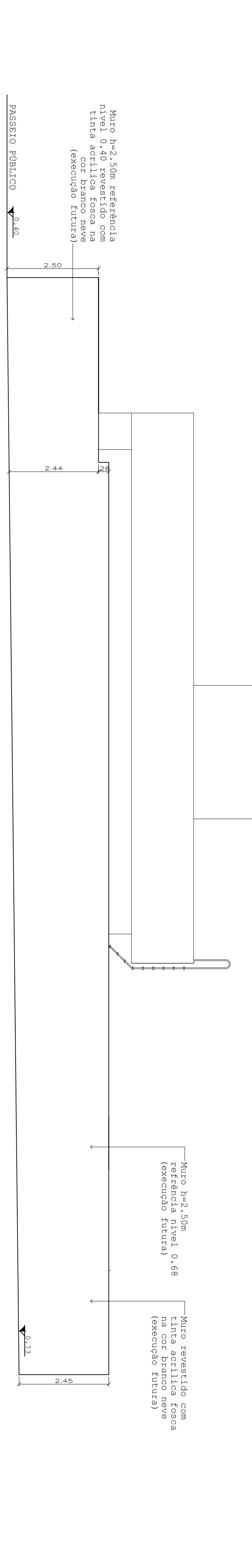

VI FACHADA LATERAL COM MURO
ESC. 1/75

		Tribunal Regional do Trabalho da 23ª Região CNPJ: 37.115.425/0001-56 IE: Isento Av. Historiador Rubens de Mendonça, 3355, Curitiba/MT	
TRT-CV PAT (Posto Avançado Trabalhista)	TRT 23ª Região	UDL: RUA ARACAJU, ESQ. COM AV. MARCHEAL CANDIDO RONDON, LOTES II E 12 CAMPO VERDE - MT	UDL: Vername Isabelle Sal Martins - arquiteta e urbanista CAU BR - 94220-0
PROJETO ARQUITETONICO FACHADAS		ASSINTE:	FOLHA: 05 / 08
DATA: 28/04/2024 HORARIO: 08:00h	AREA: 250m² PERIMETRO: 325m	% DE OBRAS:	ESTILO:
TIPO:	FUNDAÇÃO:	ESTRUTURA:	SISTEMA:
MATERIAL:	COBERTURA:	PAVIMENTO:	OUTRO:
OBS:	OBS:	OBS:	OBS:

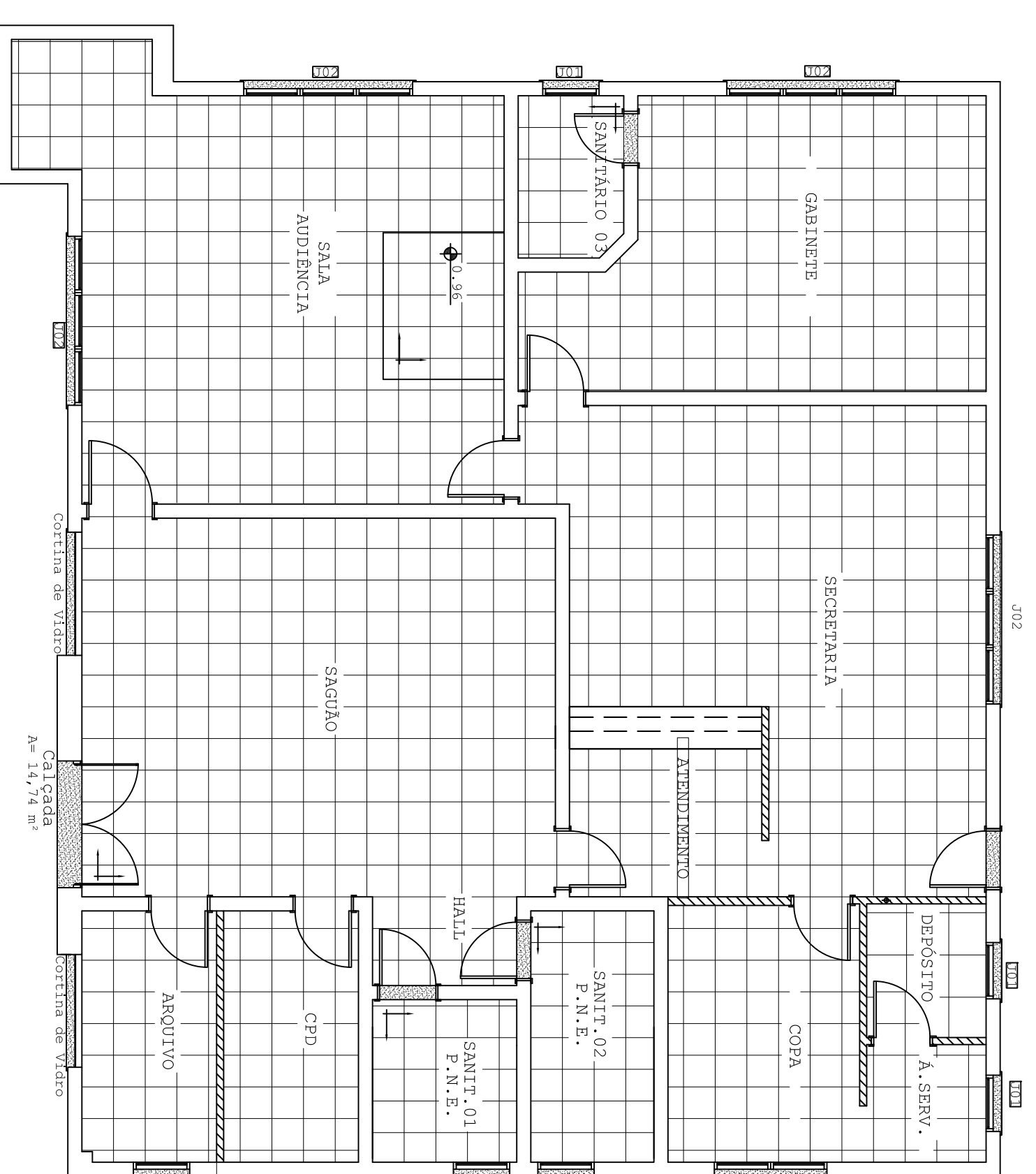
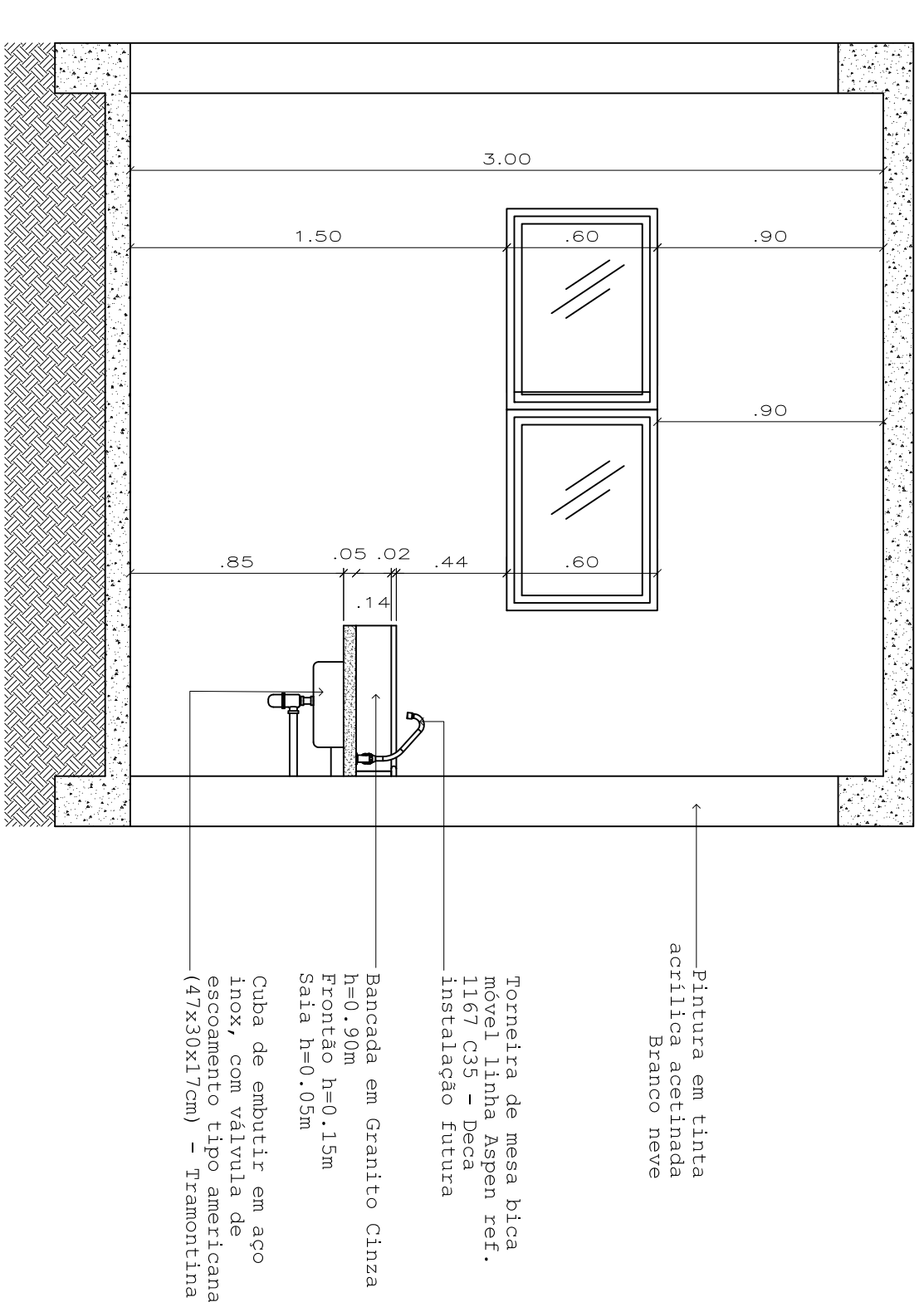
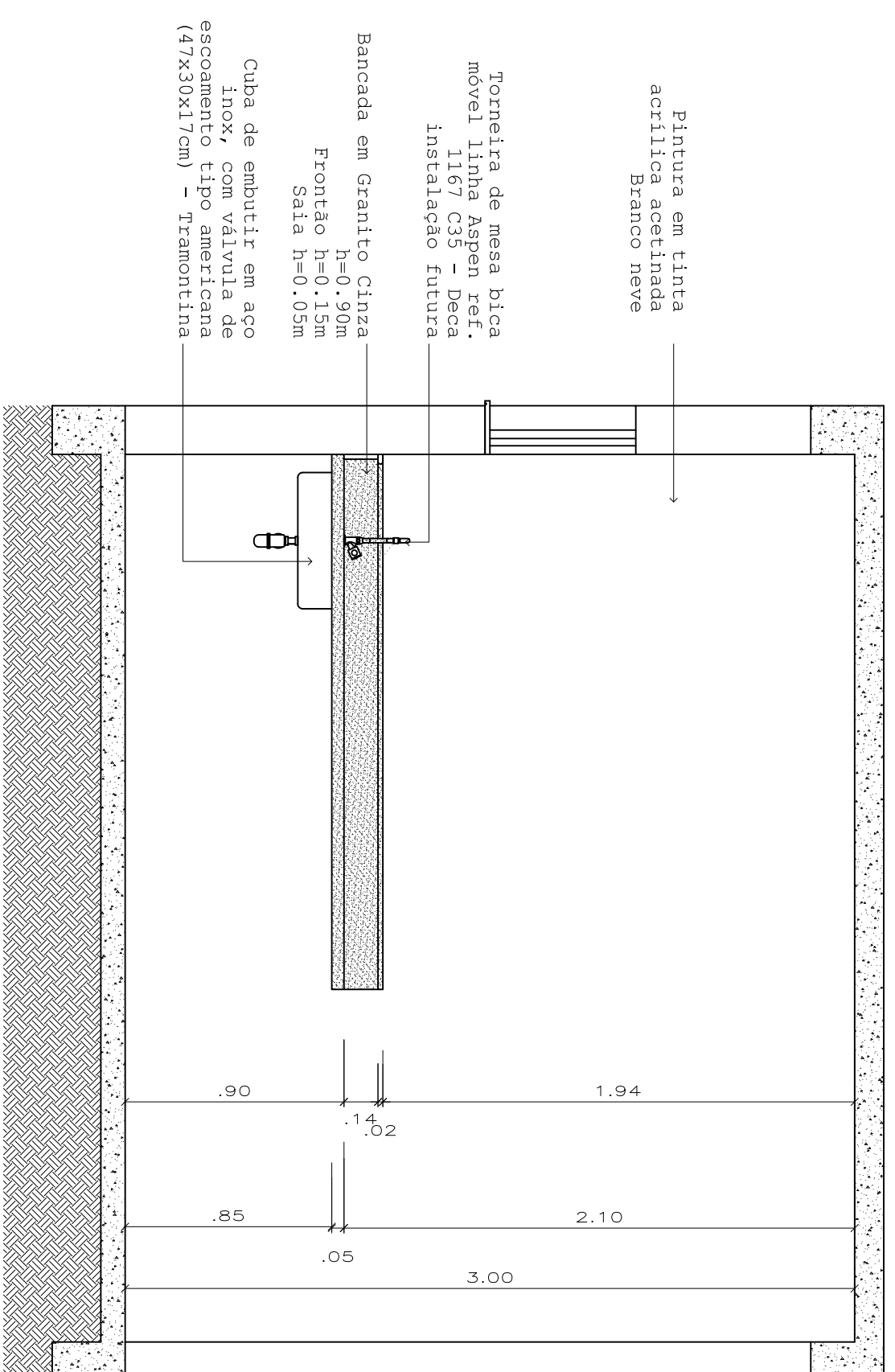
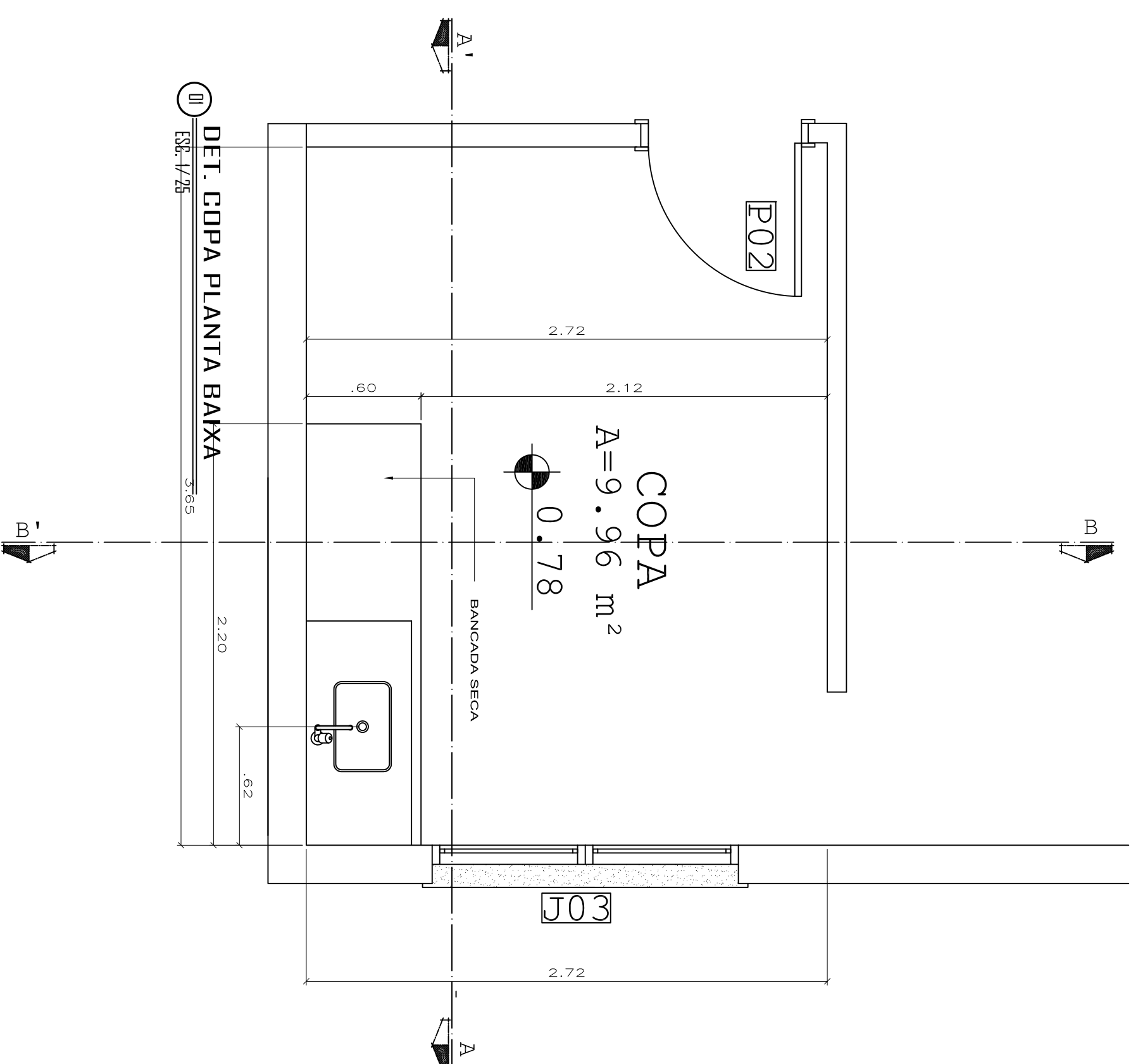

LEGENDA

DESCRICOÃO - Piso	Porcelanato esm. Granilite Cinza 45x45 -PORTOBELLO
DESCRICOÃO - Rodapé	Rodapé Granilite cinza 8x45 -PORTOBELLO
AMBIENTE	Saguão, arquivo, CPD, sala de audiência, copa, atendimento, secretaria, gabinete, a. serviço depósito
DESCRICOÃO - Piso	Porcelanato esm. Granilite Palha 45x45 -PORTOBELLO
DESCRICOÃO - Rodapé	Não tem rodapé
AMBIENTE	Sanitários 01, 02, e 03
DESCRICOÃO - Soleira	Granito Preto
AMBIENTE	Saguão, san. 01,02,03 e secretaria

PAGINAÇÃO PLANTA BAIXA - E.S.C. 1/25

Tribunal Regional do Trabalho da 23ª Região
 CNPJ: 37.115.425/0001-56 | IE: Isento
 Av. Historiador Rubens de Mendonça, 3355, Cuiabá/MT

TRT-23 Região
TRT-CV PAT (Posto Avançado Trabalhista)

LOCAL: RUA ARACAJÚ, ESQ. COM AV. MARCHEAL CÂNDIDO RONDON, LOTES II E 12
CAMPO VERDE - MT

AUTOR: Verayme Isabella Sai Martins - arquiteta e urbanista
CAU BR - 94220-0

PROJETO ARQUITETONICO
 DETALHE COPA E PAGINAÇÃO DE PISO

ASSINTE: **06 / 08**

ITEM	QUANTIDADE	UNIDADE	VALOR UNITÁRIO	VALOR TOTAL
1	1	m²		
2	1	m²		
3	1	m²		
4	1	m²		
5	1	m²		
6	1	m²		
7	1	m²		
8	1	m²		
9	1	m²		
10	1	m²		
11	1	m²		
12	1	m²		
13	1	m²		
14	1	m²		
15	1	m²		
16	1	m²		
17	1	m²		
18	1	m²		
19	1	m²		
20	1	m²		
21	1	m²		
22	1	m²		
23	1	m²		
24	1	m²		
25	1	m²		
26	1	m²		
27	1	m²		
28	1	m²		
29	1	m²		
30	1	m²		
31	1	m²		
32	1	m²		
33	1	m²		
34	1	m²		
35	1	m²		
36	1	m²		
37	1	m²		
38	1	m²		
39	1	m²		
40	1	m²		
41	1	m²		
42	1	m²		
43	1	m²		
44	1	m²		
45	1	m²		
46	1	m²		
47	1	m²		
48	1	m²		
49	1	m²		
50	1	m²		

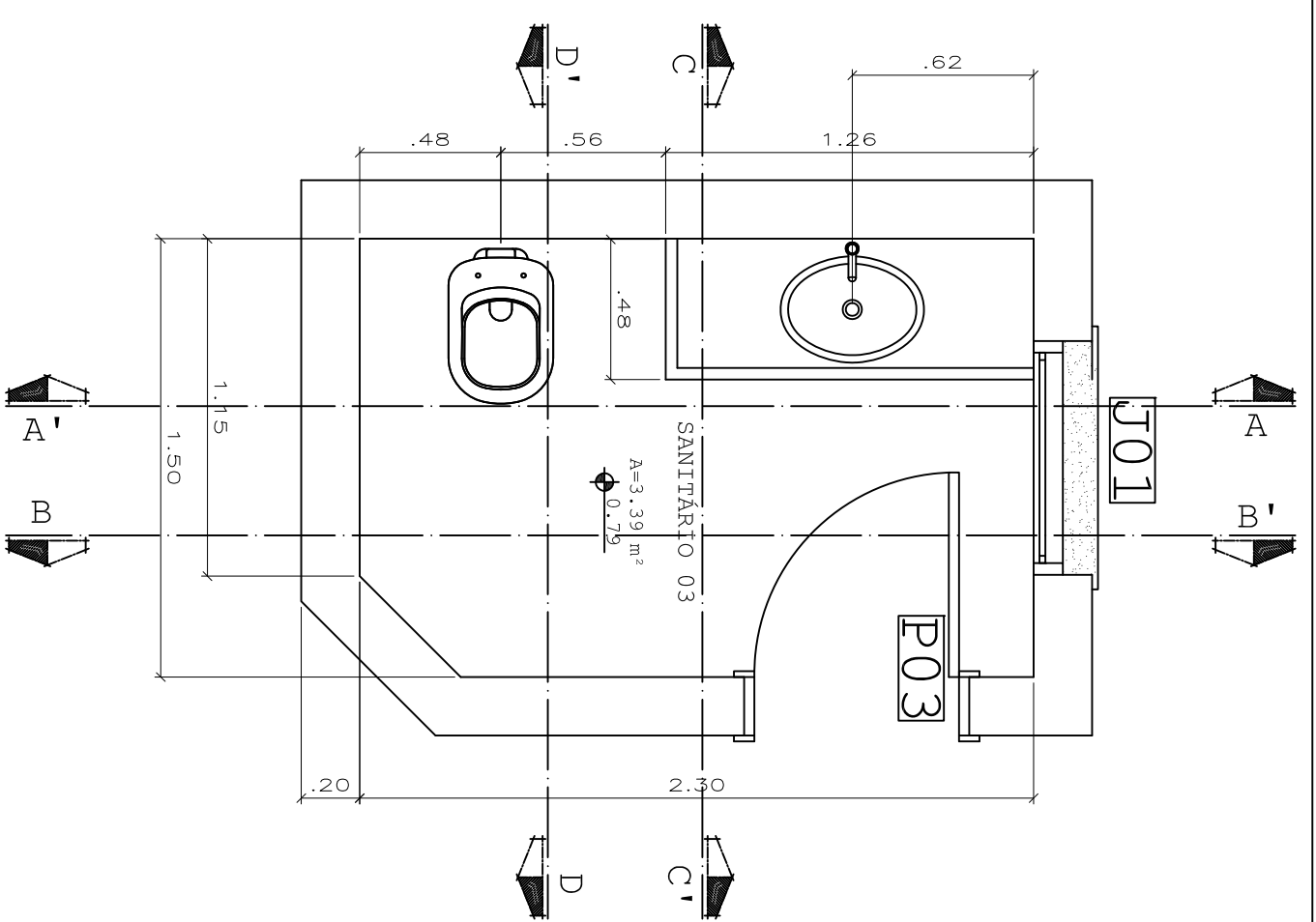

10 DET. SANIT. 03 PLANTA BAIXA
ESC. 1/25

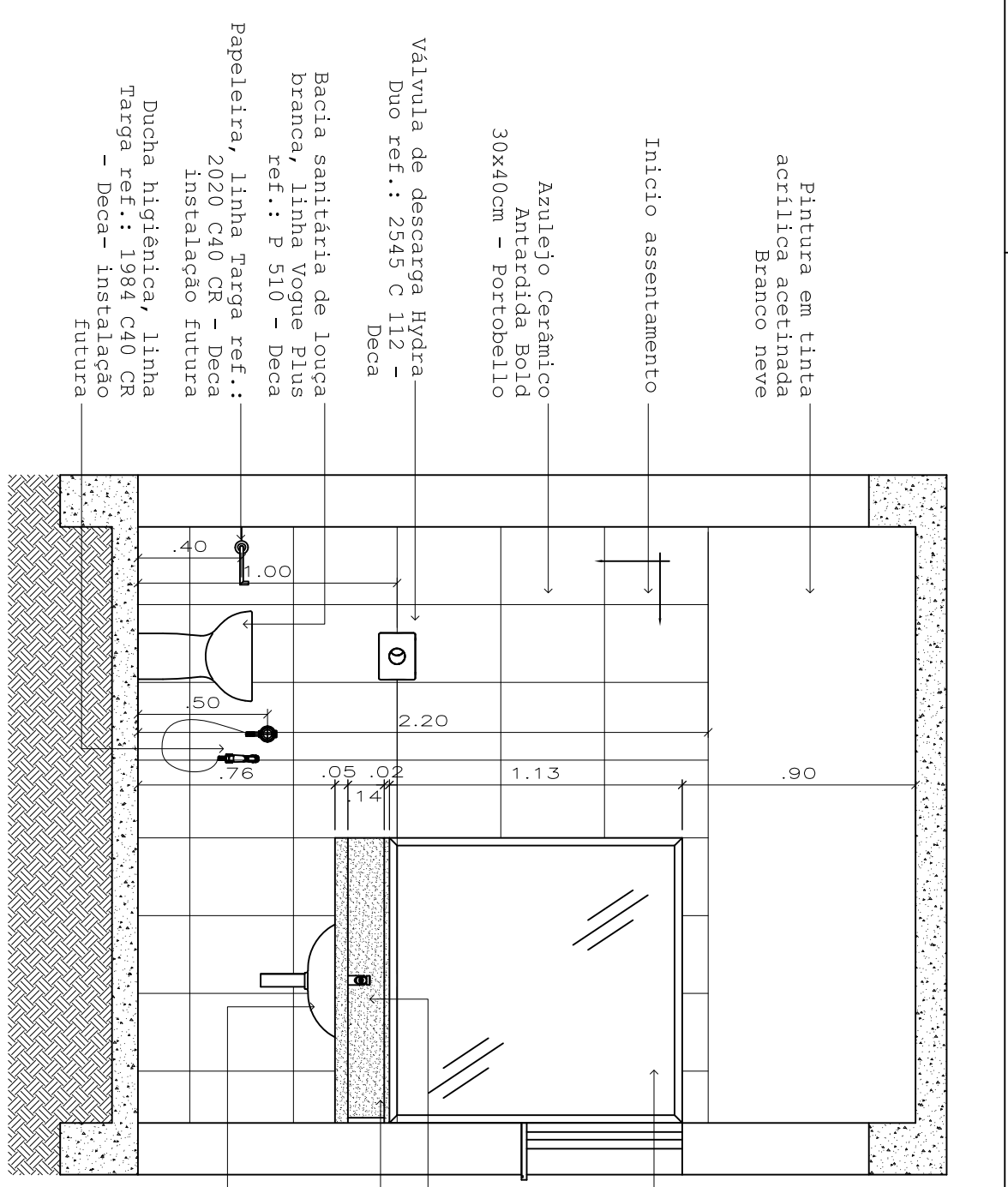

10 DET. SANIT. 03 CORTE A-A'
ESC. 1/25

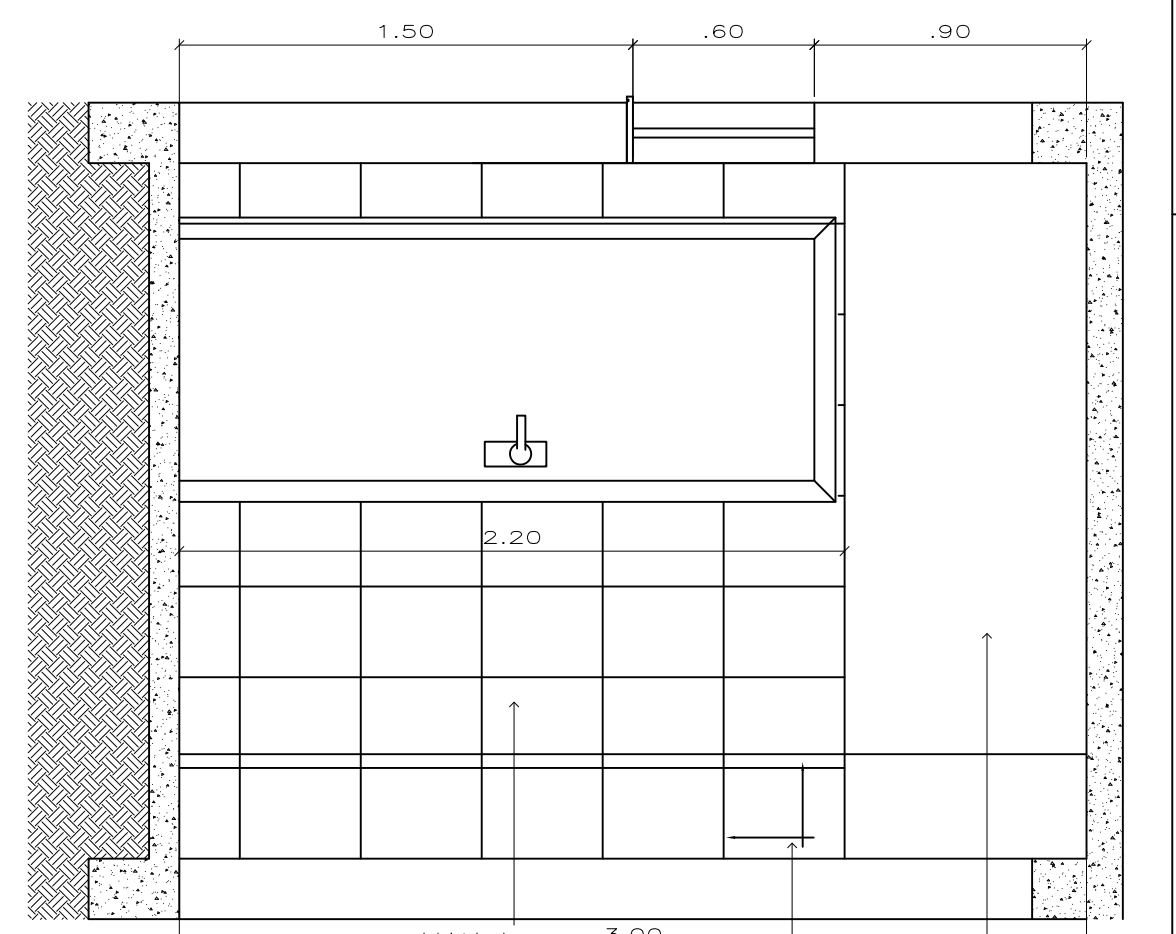

10 DET. SANIT. 03 CORTE B-B'
ESC. 1/25

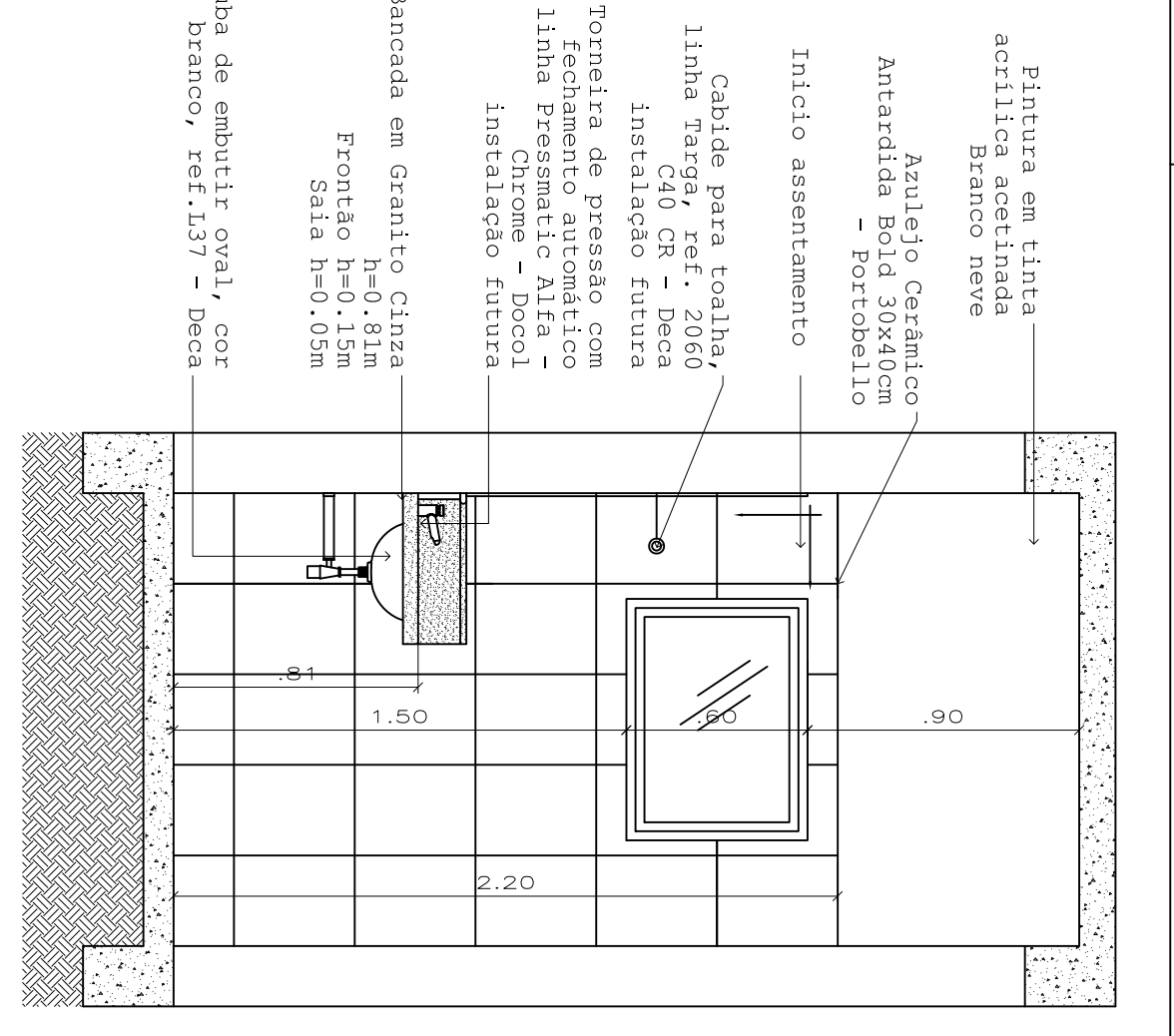

10 DET. SANIT. 03 CORTE C-C'
ESC. 1/25

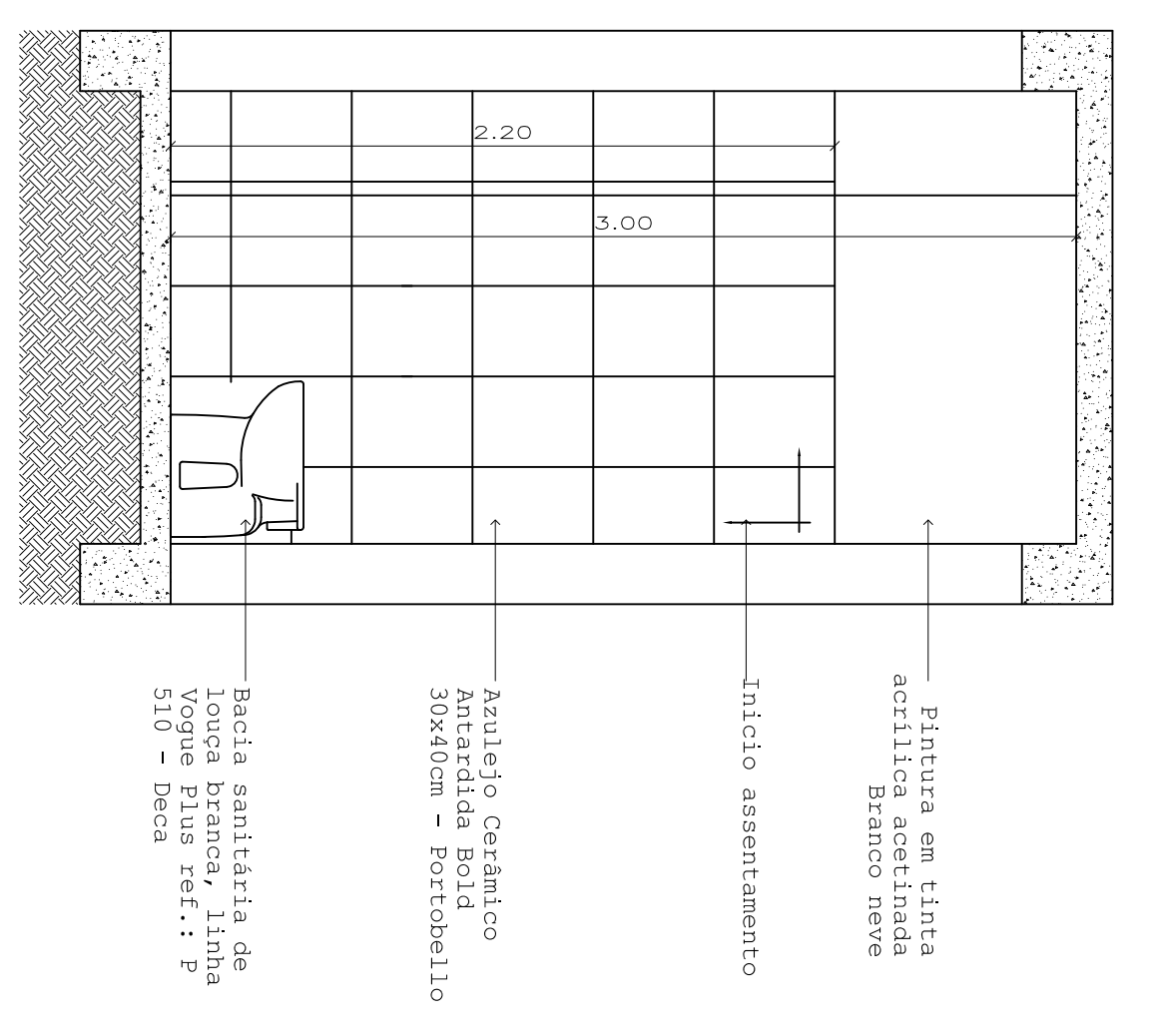

10 DET. SANIT. 03 CORTE D-D'
ESC. 1/25

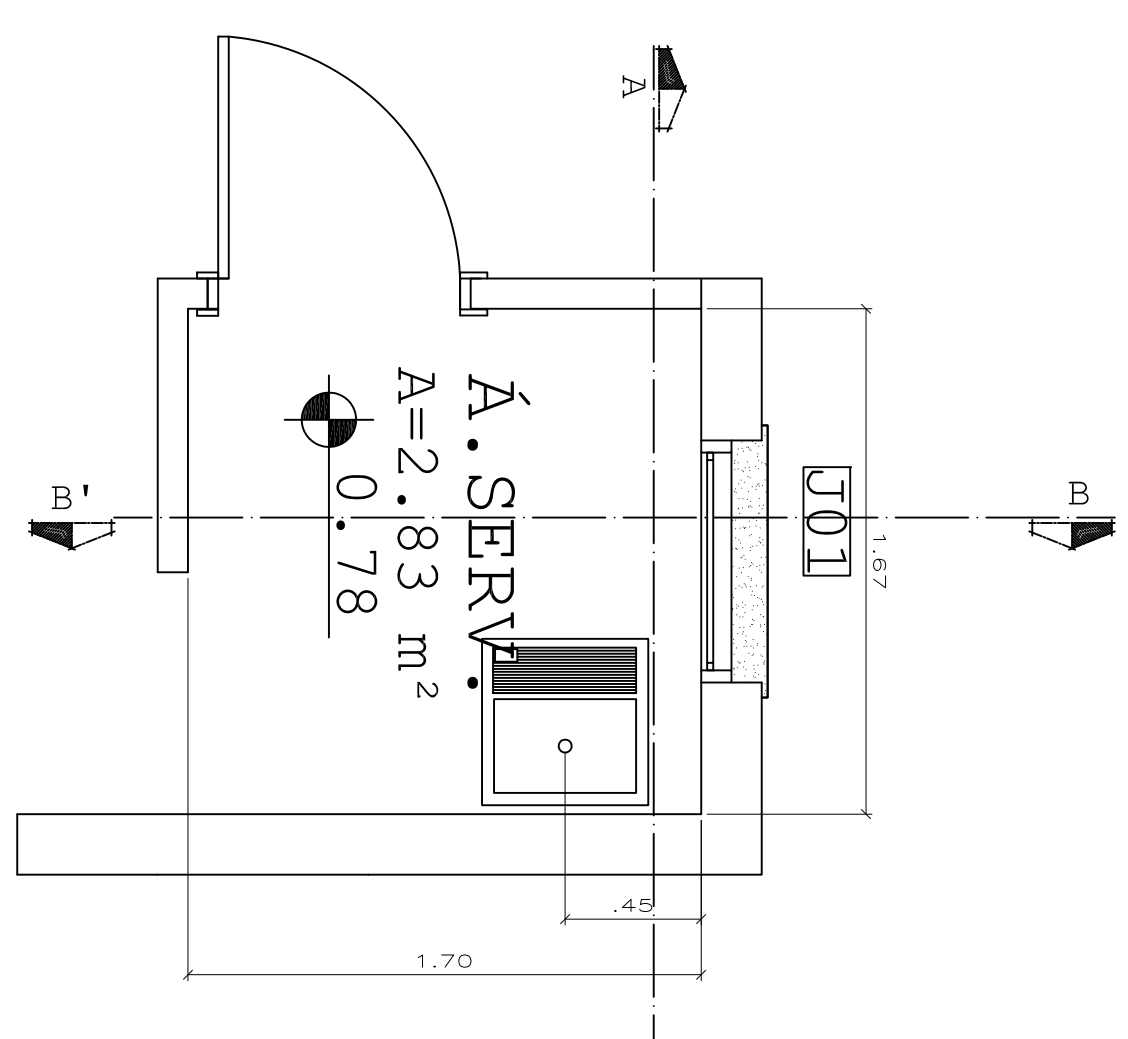

10 DET. A. SERV. PLANTA BAIXA
ESC. 1/25

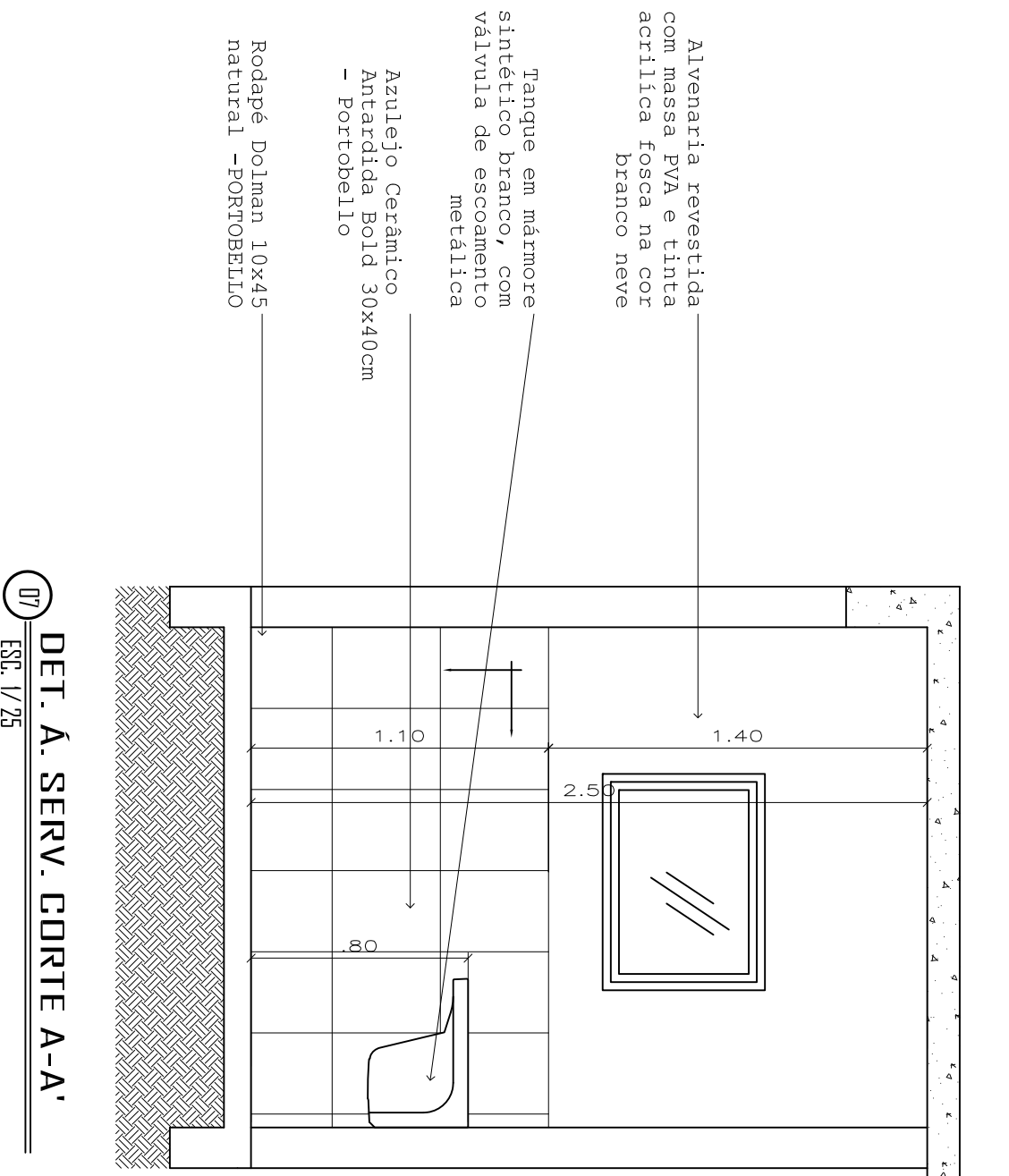

10 DET. A. SERV. CORTE A-A'
ESC. 1/25

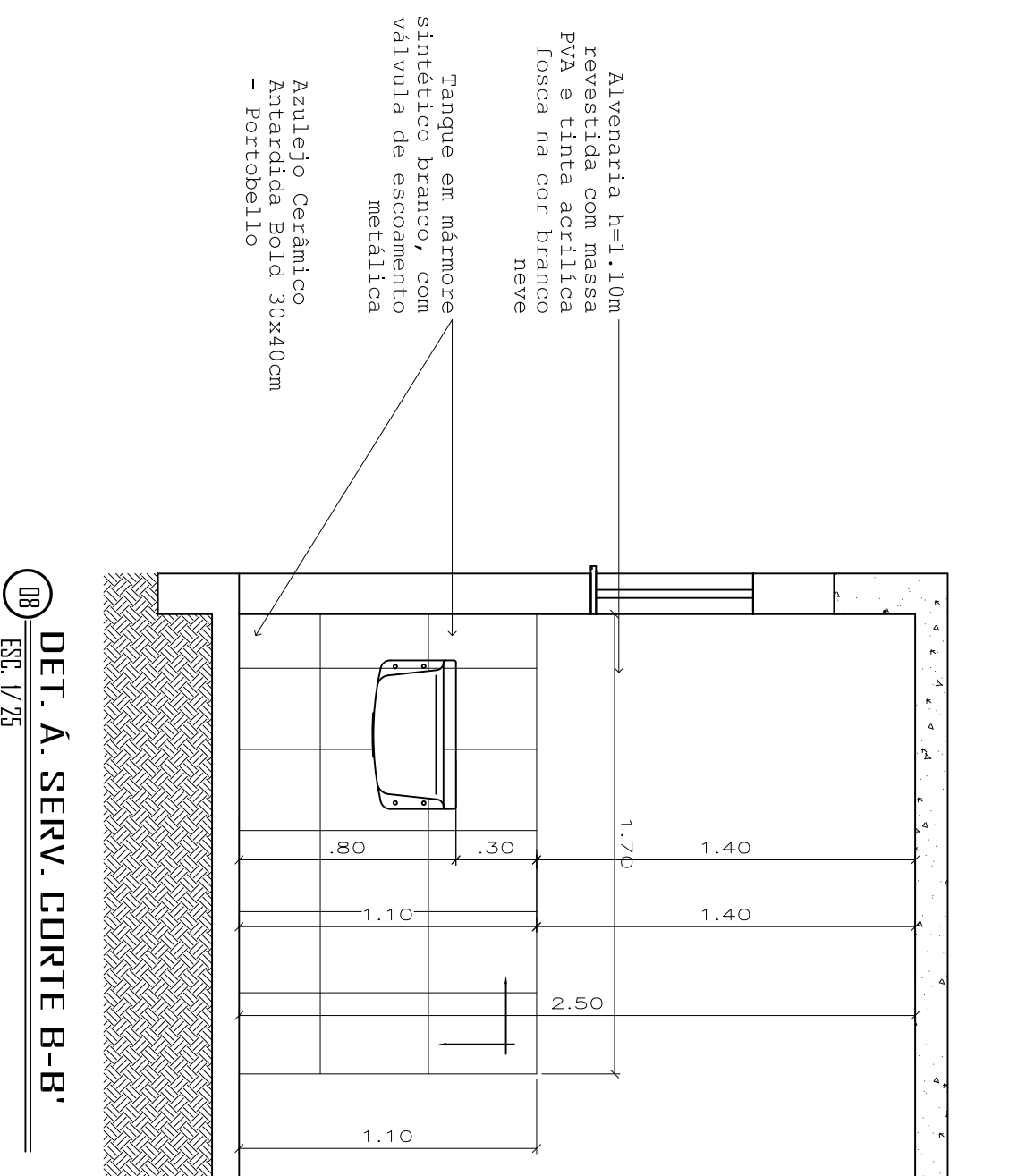

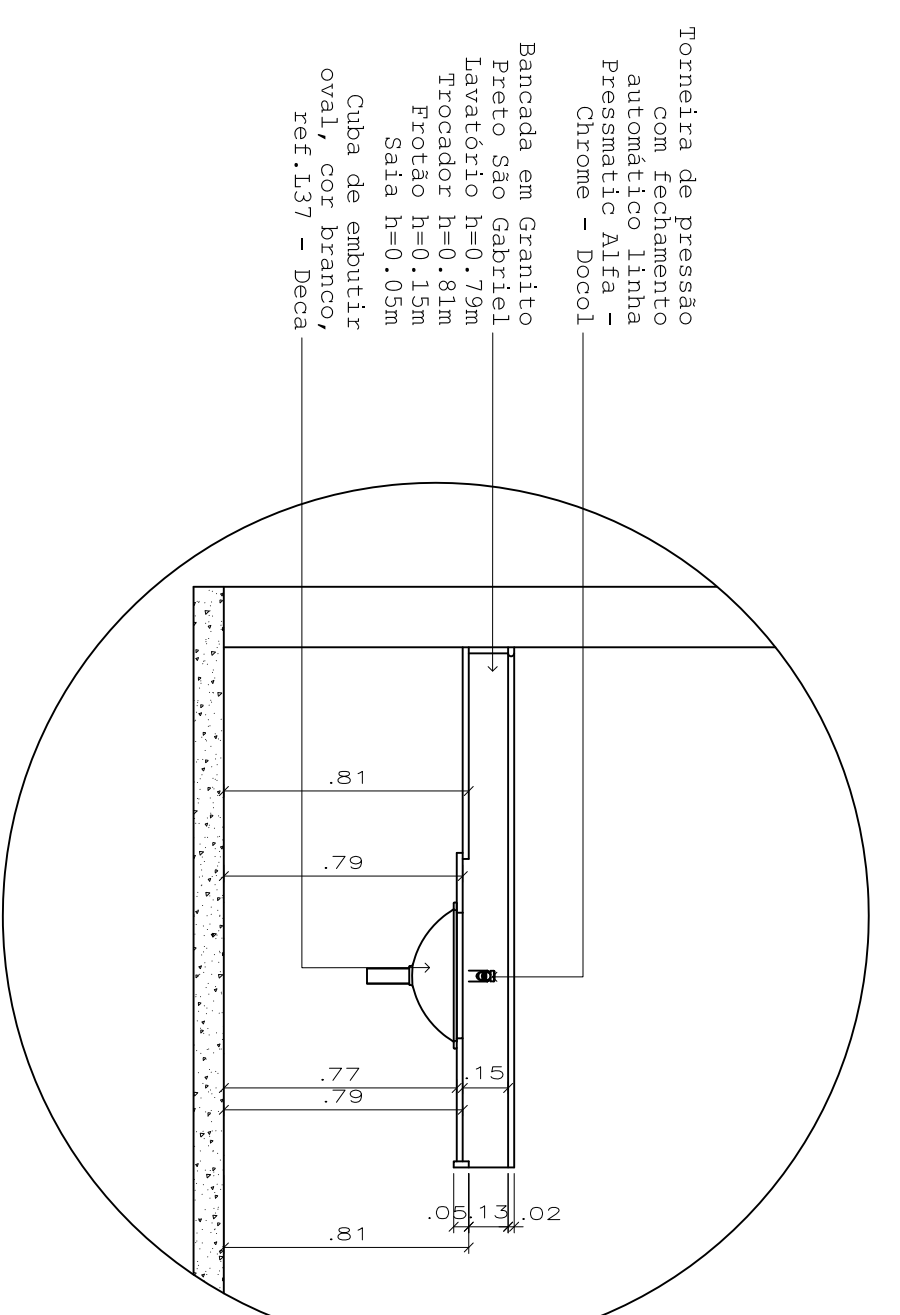

10 DET. A. SERV. CORTE B-B'
ESC. 1/25

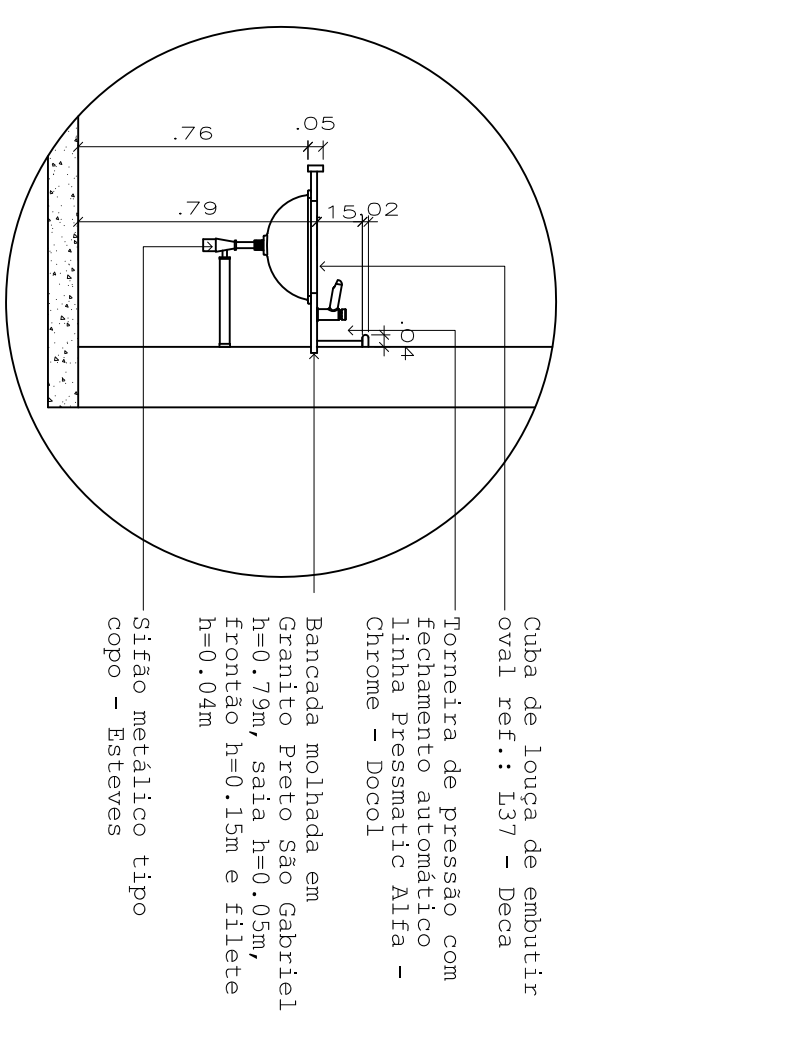

10 DET. BANCADAS DE PEDRA CORTE LONGITUDINAL
ESC. 1/25



10 DET. BANCADAS DE PEDRA CORTE TRANSVERSAL
ESC. 1/25

			
TRT-CV PAT (Pósto Avançado Trabalhista)			
RUA ARAÇAJÁ, ESQ. COM AV. MARCHEL RONDON, LOTES II E 12 CAMPUS VERDE - MT			
Autor: Veronique Isabelle Sol Martins - arquiteta e urbanista		CAU BR - 94220-0	
PROJETO ARQUITETÔNICO			
DETALHES SANITÁRIO 03			
ASSINTE:	DATA:	FOLHA:	TOTAL:
	08/08	08	08
Tribunal Regional do Trabalho da 23ª Região CNPJ: 37.115.425/0001-56 EI: Isento Av. Historiador Rubens de Mendonça, 3355, Cidade/MT			
DESCRIÇÃO	QUANTIDADE	VALOR UNITÁRIO	VALOR TOTAL
SERVIÇO	1,00	R\$ 0,00	R\$ 0,00
TOTAL	1,00	R\$ 0,00	R\$ 0,00