

Rua C-267 esquina com C-178, Qd. 812, Lt. 16, Vila Suça, Goiânia-GO - e-mail: brazcampos@ul.com.br - Fones: 3541-8808 / 6911-8993

ARQUITETURA

TRT DA 18ª REGIÃO - GO
VARA DO TRABALHO DE FOSSE DE GOIÁS

Interessado: Autor:	ARQUIVO <small>Nome do arquivo</small>	ÁREA DO TERRENO: FÉ 6666	ÁREA CONSTRUÍDA: <small>Área construída</small>
	ÁREA PERMEÁVEL: HCE 66 66 F A D	Nº PAVIMENTOS: 02 (Dois)	DESENHISTA: Alessandra Neves Viviane Zanatta Cintia Cristina
	CONTEÚDO: <small>Conteúdo</small>	DATA: DEZEMBRO/2012	FOLHA: 01/11
	ENDEREÇO: Av. Juscelino Kubitschek, Oliveira, Qd. 27, Lt. 04 642-451 - 4.º. - 2.º. - 2.º. - 2.º.		

REVISÃO	DATA	MOTIVO	REVISOR
01	03/06/11	Finalização do projeto básico de arquitetura	Viviane Zanatta
02	17/06/11	Absorções solicitadas pelo órgão	Viviane Zanatta
03	30/06/11	Absorções solicitadas pelo órgão	Viviane Zanatta
04	06/07/11	Finalização do Projeto Executivo	Viviane Zanatta
05	18/08/11	Adequação ao projeto elétrico	Viviane Zanatta
06	01/09/12	Absorções solicitadas pelo órgão	Viviane/Cristina
07	06/09/12	Absorções solicitadas pelo órgão	Viviane/Cristina
08	04/12/12	Absorções solicitadas pelo órgão	Viviane

APROVAÇÃO:

Uso: 01/11/12
Escala: 1:350

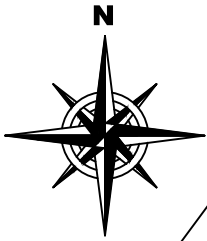

Fachada 1

Fachada 3

Fachada 4

Fachada 2

JANELAS					
Qtd	Qtd	Qtd	TIPO	MATERIAL / ACABAMENTO	
01	01	320x140	Cornei	Esquadria em vidro temperado incolor 8mm	
02	02	400x160	Cornei	Esquadria em vidro temperado incolor 8mm	
03	01	400x160	Porteira	Esquadria em vidro temperado incolor 8mm	
04	01	300x140	Cornei	Esquadria em vidro temperado incolor 8mm	
05	02	1200x180	T. 64 AB	Esquadria em vidro temperado incolor 8mm	
06	02	220x140	Cornei	Esquadria em vidro temperado incolor 8mm	
07	01	400x140	Cornei	Esquadria em vidro temperado incolor 8mm	
08	01	350x140	Cornei	Esquadria em vidro temperado incolor 8mm	
09	01	150x140	Cornei	Esquadria em vidro temperado incolor 8mm	
J10	01	500x540	Plao	Esquadria em vidro temperado incolor 8mm	
J11	01	220x540	Plao	Esquadria em vidro temperado incolor 8mm	
J12	01	420x540	Plao	Esquadria em vidro temperado incolor 8mm	
J13	01	160x520	Porteira	Esquadria em vidro temperado incolor 8mm	
J14	04	440x520	Plao	Elemento executado em concreto qualificado com 3 furos	
J15	04	160x300	Cornei	Esquadria em vidro temperado 8mm com bandeira 1x110cm	
J16	01	160x500	Porteira	Esquadria em vidro temperado incolor 8mm	
J17	01	600x180	T. 64 AB	Esquadria em vidro temperado incolor 8mm	
J18	02	100x110	T. 64 AB Plao	Esquadria em vidro temperado incolor 8mm	

PORTAS					
Qtd	Qtd	Qtd	TIPO	MATERIAL / ACABAMENTO	
P1	01	200x400	Abax	Porta em vidro temperado transparente 8mm 1x2,30m executada com tangente DOBAA, contendo dispositivo de espantadia.	
P2	01	1800x100	Abax	Porta em vidro temperado transparente 8mm 1x2,30m executada com tangente DOBAA, contendo dispositivo de espantadia.	
P3	05	80x210	Abax	12 (nois) de vidro temperado transparente 8mm 1x2,30m executada com tangente DOBAA, contendo dispositivo de espantadia.	
P4	05	80x210	Abax	12 (nois) de vidro temperado transparente 8mm 1x2,30m executada com tangente DOBAA, contendo dispositivo de espantadia.	
P5	02	80x180	Abax	12 (nois) de vidro temperado transparente 8mm 1x2,30m executada com tangente DOBAA, contendo dispositivo de espantadia.	
P6	02	80x180	Abax	12 (nois) de vidro temperado transparente 8mm 1x2,30m executada com tangente DOBAA, contendo dispositivo de espantadia.	
P7	10	80x210	Abax	12 (nois) de vidro temperado transparente 8mm 1x2,30m executada com tangente DOBAA, contendo dispositivo de espantadia.	
P8	04	80x210	Abax	12 (nois) de vidro temperado transparente 8mm 1x2,30m executada com tangente DOBAA, contendo dispositivo de espantadia.	
P9	01	100x210	Abax	12 (nois) de vidro temperado transparente 8mm 1x2,30m executada com tangente DOBAA, contendo dispositivo de espantadia.	
P10	01	200x220	Abax	12 (nois) de vidro temperado transparente 8mm 1x2,30m executada com tangente DOBAA, contendo dispositivo de espantadia.	
P11	02	100x170	Cornei	12 (nois) de vidro temperado transparente 8mm 1x2,30m executada com tangente DOBAA, contendo dispositivo de espantadia.	



Rua C-267 esquina com C-178, Qd 812, Lt. 16, Vila Suiza, Goiânia-GO - e-mail: brazcamos@brazcamos.com.br - Fones: 3241-8308 / 3241-4993

ARQUITETURA

TRT DA 18ª REGIÃO - GO
VARA DO TRABALHO DE GOIÁS DE GOIÁS

<p>Instituidor: Tribunal Regional do Trabalho da 18ª Região - Goi. de Goiás</p> <p>Autor: Associação dos Empregados e Trabalhadores do Trabalho em Goiás - AGETT</p>	<p>ARQUIVO NOME DO ARQUIVO: PROJETO_001.DWG DATA: 11/02/2012 HORARIO: 14:00</p>	<p>ÁREA DO TERRENO: Fé 6000</p> <p>ÁREA PERMEÁVEL: 10000</p> <p>ÁREA CONSTRUIDA: 2000</p> <p>ÁREA COBERTA: 1000</p>
	<p>CONTÉUDO Plano Base - Subsolo</p>	<p>DESENHISTA Assisley Neves Viviane Zancina Cristina Cirillo</p>

PLANO BASE - SUBSÓLO

02/11

ENDEREÇO
Av. Juscelino Kubitschek, Oliveira, Cid. 27, Lt. 04, Qd. 612, Lt. 16, Vila Suiza, Goiânia, Goiás, Brasil

DATA
DEZEMBRO/2012

REVISÃO:		
DATA	MOTIVO	REVISOR
03/06/11	Finalização do projeto básico de arquitetura	Viviane Zancina
02	Alterações solicitadas pelo órgão	Viviane Zancina
03	Alterações solicitadas pelo órgão	Viviane Zancina
04	Finalização do Projeto Executivo	Viviane Zancina
05	Adequação ao projeto elétrico	Viviane Zancina
06	Alterações solicitadas pelo órgão	Viviane Cirillo
07	Alterações solicitadas pelo órgão	Viviane Cirillo
08	Alterações solicitadas pelo órgão	Viviane

APPROVAÇÃO:

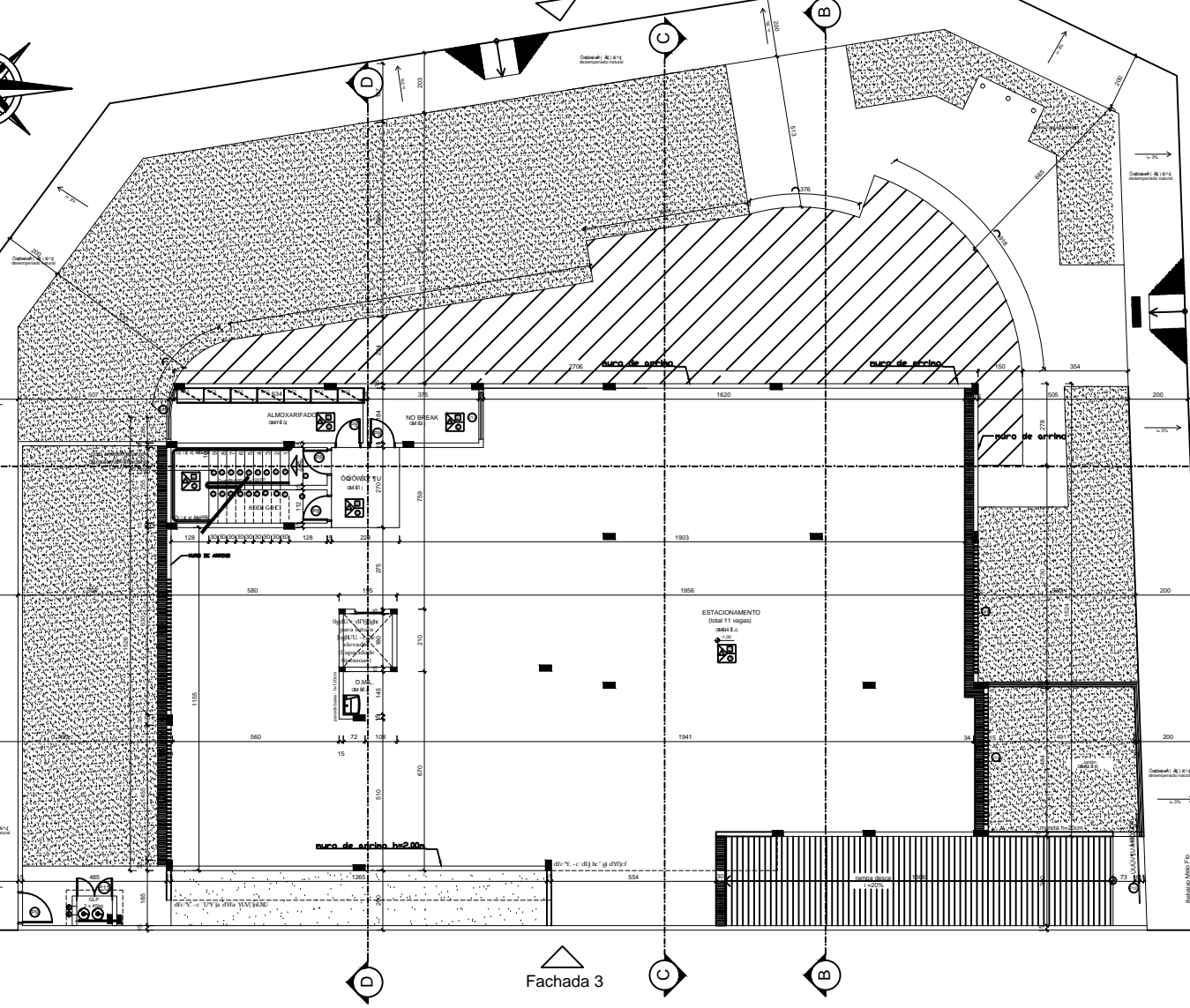

NOTAS GERAIS:

- ALMOXARFADO
- NO BREAK
- ESTACIONAMENTO (total 11 vagas)
- PISO DE CONCRETO DESARMADO NATURAL
- PISO DE CONCRETO DESARMADO NATURAL
- ACABAMENTO DE MASSA CORRENDA E PINTURA PVA FOSCA NA COR BRANCA

CONTENIDO:

- Plano Base - Subsolo

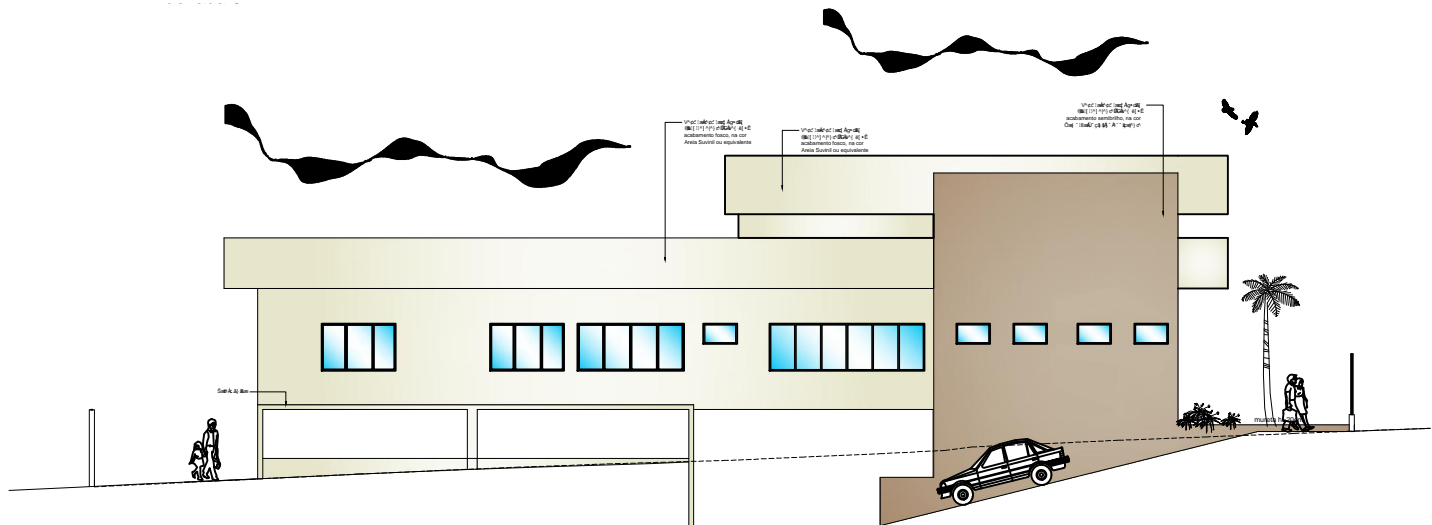

Fachada 3
Escala 1:75

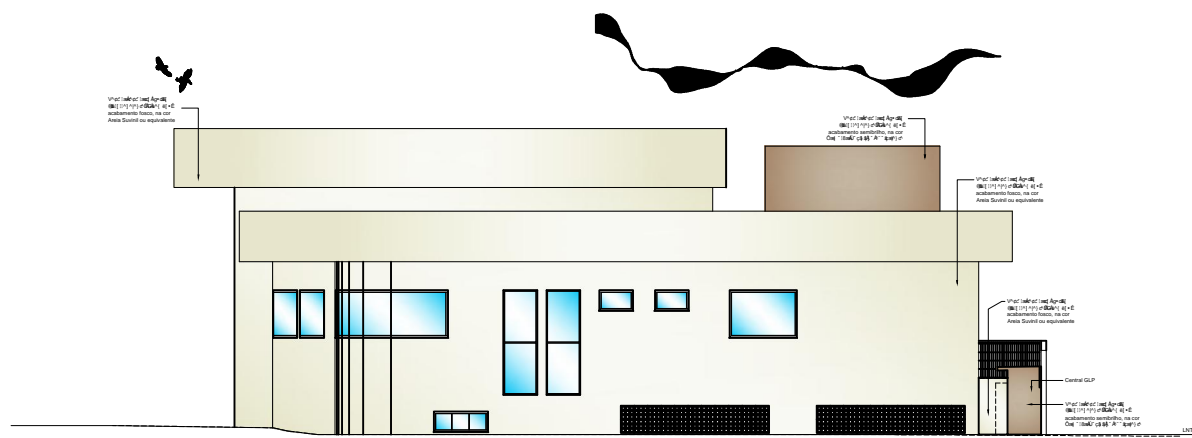

Fachada 4
Escala 1:75



Rua C-267 esquina com C-178, Qd. 812, Lt. 16, Vila Sujeia, Goiânia-GO - e-mail: brazcampos@ul.com.br - Fones: 3541-8808 / 3541-8809

ARQUITETURA

TRT DA 18ª REGIÃO - GO
VARA DO TRABALHO DE FOSSE DE GOIÁS

Interessado: Autor:	ARQUIVO VIVIANO CRISTINA VIVIANO	ÁREA DO TERRENO: FÉ 6000	ÁREA CONSTRUÍDA: FÉ 6000
	VILA SUJEIA - FOSSE DE GOIÁS - GO	ÁREA PERMEÁVEL: HCE 64 AFPA D	Nº PAVIMENTOS: 02 (Dois)
	Nº PAVIMENTOS: 02 (Dois)	CONTEÚDO: Fachada	DESENHISTA: Alessandra Neves Viviane Zanatta Cintia Cristina
	ENDEREÇO: Av. Juscelino Kubitschek, Oliveira, Qd. 27, Lt. 04 74.242-101 - FOSSE DE GOIÁS - GO	DATA: DEZEMBRO/2012	FOLHA: 11/11
REVISÃO:			
DATA 03/06/11 02 30/06/11 04 06/07/11 05 01/08/12 07 06/09/12 08	MOTIVO Finalização do projeto básico de arquitetura Alterações solicitadas pelo órgão Alterações solicitadas pelo órgão Finalização do Projeto Executivo Adequação ao projeto elétrico Alterações solicitadas pelo órgão Alterações solicitadas pelo órgão Alterações solicitadas pelo órgão	REVISOR Viviane Zanatta Viviane Zanatta Viviane Zanatta Viviane Zanatta Viviane Zanatta Viviane/Cristina Viviane	
APROVAÇÃO:			

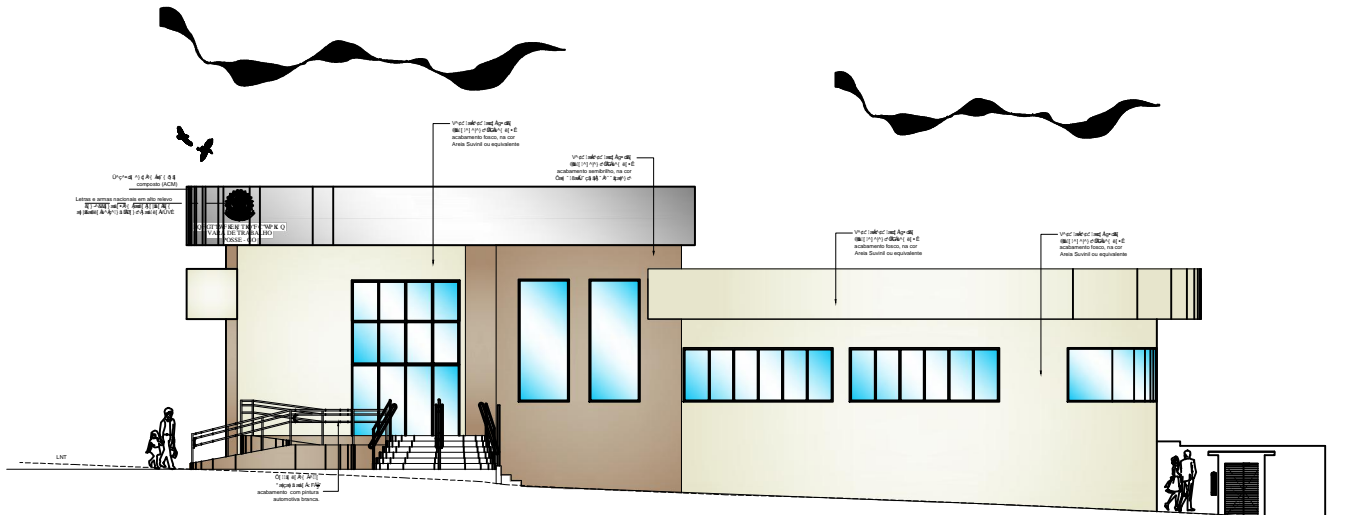

Fachada 1
Escala 1:75



Fachada 2
Escala 1:75



Rua C-267 esquina com C-178, Qd. 812, Lt. 16, Vila Suja, Goiânia-GO - e-mail: brazcampos@ul.com.br - Fones: 3541-8808 / 6911-6903

ARQUITETURA

TRT DA 18ª REGIÃO - GO
VARA DO TRABALHO DE POSSE DE GOIÁS

Interessado: VIAJANTE DE TRABALHO Pessoa - GO	ARQUIVO	ÁREA DO TERRENO: FÉ 6000	ÁREA CONSTRUÍDA:
	ÁREA PERMEÁVEL: HCE 64 49FA D	ÁREA PERMEÁVEL: 02 (Dois)	DESENHISTA: Alexandra Neves Viviane Zanatta Cristina Cirqueira
Autor: Braz Campos	CONTEÚDO: Fachadas	FOLHA 10/11	
ENDEREÇO: Av. Juscelino Kubitschek, Oliveira, Qd. 27, Lt. 04 64.245-140 - BR - JARDIM SÃO JOSÉ - GOIÁS	DATA: DEZEMBRO/2012		

REVISÃO:	DATA:	MOTIVO:	REVISOR:
01	03/06/11	Finalização do projeto básico de arquitetura	Viviane Zanatta
02	17/06/11	Absorções solicitadas pelo órgão	Viviane Zanatta
03	30/06/11	Absorções solicitadas pelo órgão	Viviane Zanatta
04	06/07/11	Finalização do Projeto Executivo	Viviane Zanatta
05	18/08/11	Adequação ao projeto elétrico	Viviane Zanatta
06	01/09/12	Absorções solicitadas pelo órgão	Viviane/Cristina
07	06/09/12	Absorções solicitadas pelo órgão	Viviane/Cristina
08	04/12/12	Absorções solicitadas pelo órgão	Viviane

APROVAÇÃO:

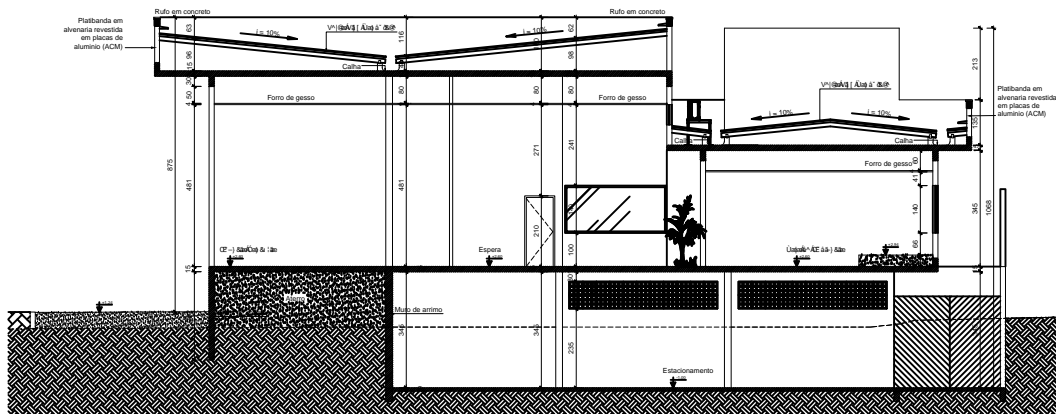

Corte CC
Escala 1:75

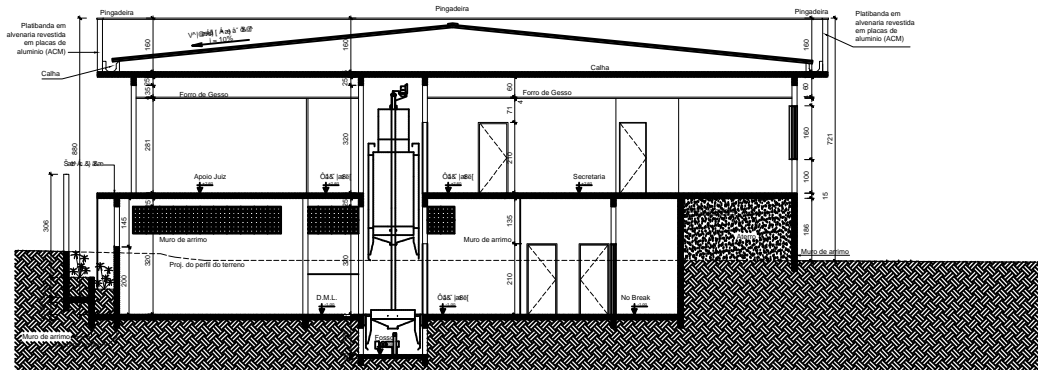

Corte DD
Escala 1:75



Rua C-267 esquina com C-178, Qd. 812 Lt. 16, Vila Saça, Goiânia/GO - e-mail: brazcampos@ul.com.br - Fones: 3241-8808 / 3241-8809

ARQUITETURA

TRT DA 18ª REGIÃO - GO
VARA DO TRABALHO DE POSSE DE GOIÁS

Interessado:	PROJETO	
	ÁREA DO TERRENO Fé 6000	ÁREA CONSTRUÍDA
Autor:	ÁREA PERMEÁVEL HCB 64 APFA D	DESENHISTA Alexandra Neves Viviane Zanatta Cristina Coimbra
	RF PAGAMENTOS 02 (Dois)	FOLHA 09/11
CONTEÚDO Corte CC e DD		ENDEREÇO Av. Juscelino Kubitschek, Oliveira, Qd. 27, Lt. 04 64.248-11 - 81 - 2017-8808 - 8809
DATA DEZEMBRO/2012		

REVISÃO	DATA	MOTIVO	REVISOR
01	03/09/11	Finalização do projeto básico de arquitetura	Viviane Zanatta
02	17/09/11	Absorções solicitadas pelo órgão	Viviane Zanatta
03	30/09/11	Absorções solicitadas pelo órgão	Viviane Zanatta
04	06/07/11	Finalização do Projeto Executivo	Viviane Zanatta
05	18/08/11	Adequação ao projeto elétrico	Viviane Zanatta
06	01/09/12	Absorções solicitadas pelo órgão	Viviane/Cristina
07	06/09/12	Absorções solicitadas pelo órgão	Viviane/Cristina
08	04/12/12	Absorções solicitadas pelo órgão	Viviane

APPROVAÇÃO:

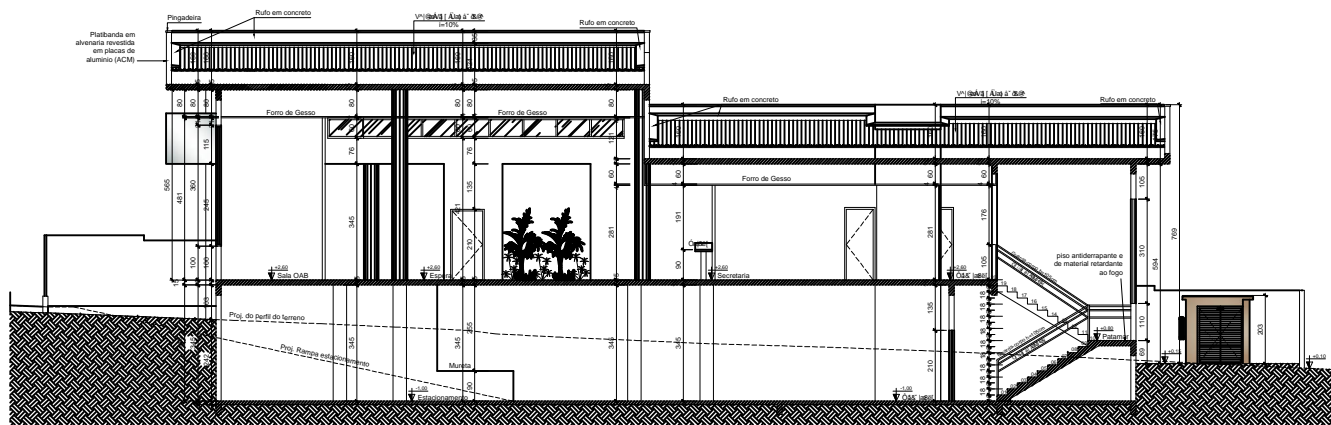

Corte AA
Escala 1:75

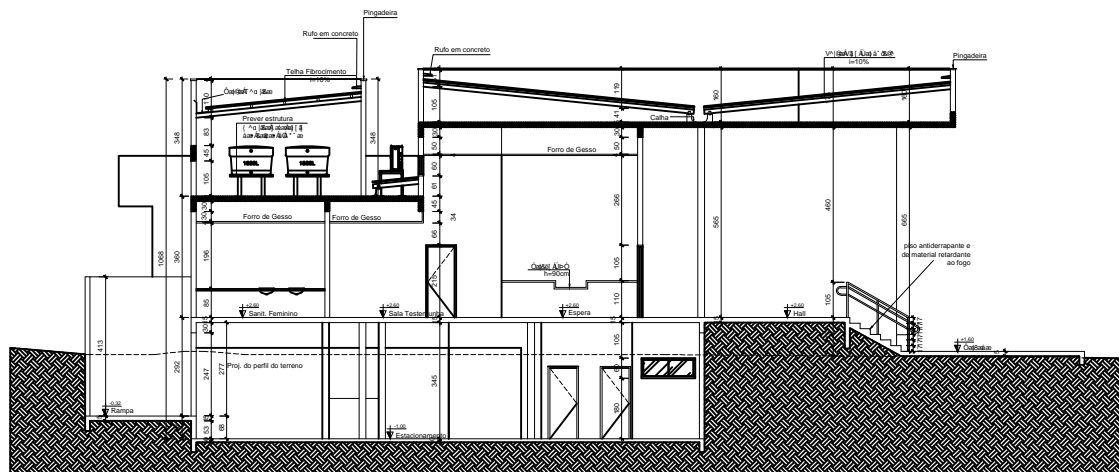

Corte BB
Escala 1:75



Rua C-267 esquina com C-178, Qd. 812, Lt. 16, Vila Suça, Goiânia/GO - e-mail: brazcampos@ul.com.br - Fones: 3941-8808 / 9917-6963

ARQUITETURA

TRT DA 18ª REGIÃO - GO
VARA DO TRABALHO DE FOSSE DE GOIÁS

Interessado: Cadastral nº 148.147.881/001-86 Pavão - GO	ARQUIVO	
	ÁREA DO TERRENO: Fó 6000	ÁREA CONSTRUÍDA:
Autor: Braz Campos Cadastral nº 148.147.881/001-86	ÁREA PERMEÁVEL: HCEB 64 - AF4 D	DESENIISTA: Alexandra Neves Viviane Zanatta Cristina Cordeiro
	Nº PAVIMENTOS: 02 (Dois)	FOLHA: 08/11
CONTEÚDO: Cortes AA e BB	ENDEREÇO: Av. Juscelino Kubitschek, Oliveira, Qd. 27, Lt. 04 64.215-111 - Vila Suça - Goiânia - GO	DATA: DEZEMBRO/2012

REVISÃO:	DATA:	MOTIVO:	REVISOR:
01	03/06/11	Finalização do projeto básico de arquitetura	Viviane Zanatta
02	17/06/11	Absorções solicitadas pelo órgão	Viviane Zanatta
03	30/06/11	Absorções solicitadas pelo órgão	Viviane Zanatta
04	06/07/11	Finalização do Projeto Executivo	Viviane Zanatta
05	18/08/11	Adequação ao projeto elétrico	Viviane Zanatta
06	01/09/12	Absorções solicitadas pelo órgão	Viviane/Cristina
07	06/09/12	Absorções solicitadas pelo órgão	Viviane/Cristina
08	04/12/12	Absorções solicitadas pelo órgão	Viviane

APPROVAÇÃO:

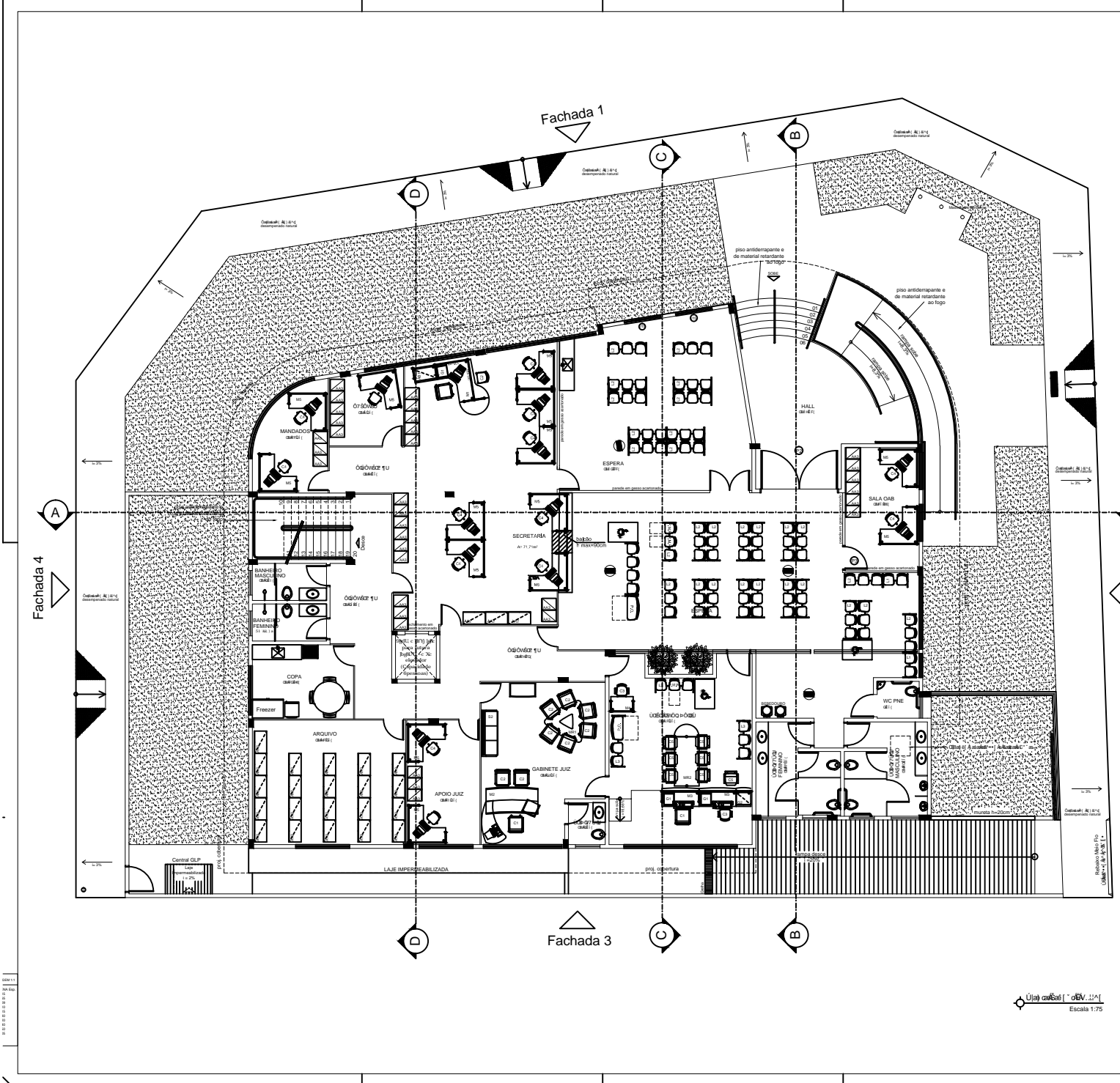

T U O S O U A B O C O P O C E		QD OR LU QD	MATERIAL / ACABAMENTO
M1	01	165x135	T... ..
M2	02	VER DET 02	T... ..
M3	02	150x074	T... ..
M4	01	150x074	T... ..
M5	24	165x135	T... ..
MR1	01	VER DET 03	T... ..
MR2	01	VER DET 04	T... ..
C1	03	60x60x112	U... ..
C2	10	60x60x92	O... ..
C3	02	56x57x105	O... ..
C4	22	56x57x105	O... ..
C5	07	60x55x84	O... ..
S1	02	131x66x71	U... ..
S2	01	166x66x71	U... ..
L1	03	120x55x84	S... ..
L2	15	160x55x84	S... ..
L3	04	160x55x84	S... ..
AA1	03	90x50x163	GE... ..
AA2	80	VER DET 05	GE... ..
AA3	42	47x57x163	GE... ..
AB1	03	90x50x163	GE... ..
G1	02	VER DET 01	Gaveteiro fixo com 3 gavetas MADEIRENSE...
G2	01	40x50x66	Gaveteiro volante com 5 gavetas MADEIRENSE...



Rua C-267 esquina com C-175, Qd. 812, Lt. 16, Vila Suiza, Goiânia/GO - e-mail: brazcampos@ultrax.com.br - Fones: 3241-8818 / 3241-8819

ARQUITETURA		
TIT DA 18ª REGIÃO - GO		
VARA DO TRABALHO DE FISCOS DE GOIÁS		
Interessado:	ARQUIVADO	
Autor:	ARQUIVADO	
ÁREA DO TERRENO:	ÁREA CONSTRUÍDA:	
ÁREA PERMEÁVEL:	ÁREA IMPERMEÁVEL:	
ÁREA COBERTA:	ÁREA NÃO COBERTA:	
NP PAVIMENTOS:		
CONTEÚDO:	DESENHISTA:	
	FOLHA:	
	06/11	
ENDEREÇO:	DATA:	
	DEZEMBRO/2012	
REVISÃO:	REVISOR:	
DATA:	MOTIVO:	REVISOR:
03/09/11	Finalização do projeto básico de arquitetura	Viviane Zanatta
02/17/09/11	Absorções solicitadas pelo órgão	Viviane Zanatta
03/30/09/11	Absorções solicitadas pelo órgão	Viviane Zanatta
04/06/07/11	Finalização do Projeto Executivo	Viviane Zanatta
05/19/09/11	Adequação ao projeto elétrico	Viviane Zanatta
06/01/09/12	Absorções solicitadas pelo órgão	Viviane Zanatta
07/06/09/12	Absorções solicitadas pelo órgão	Viviane Zanatta
08/04/12/12	Absorções solicitadas pelo órgão	Viviane Zanatta
APPROVAÇÃO:		

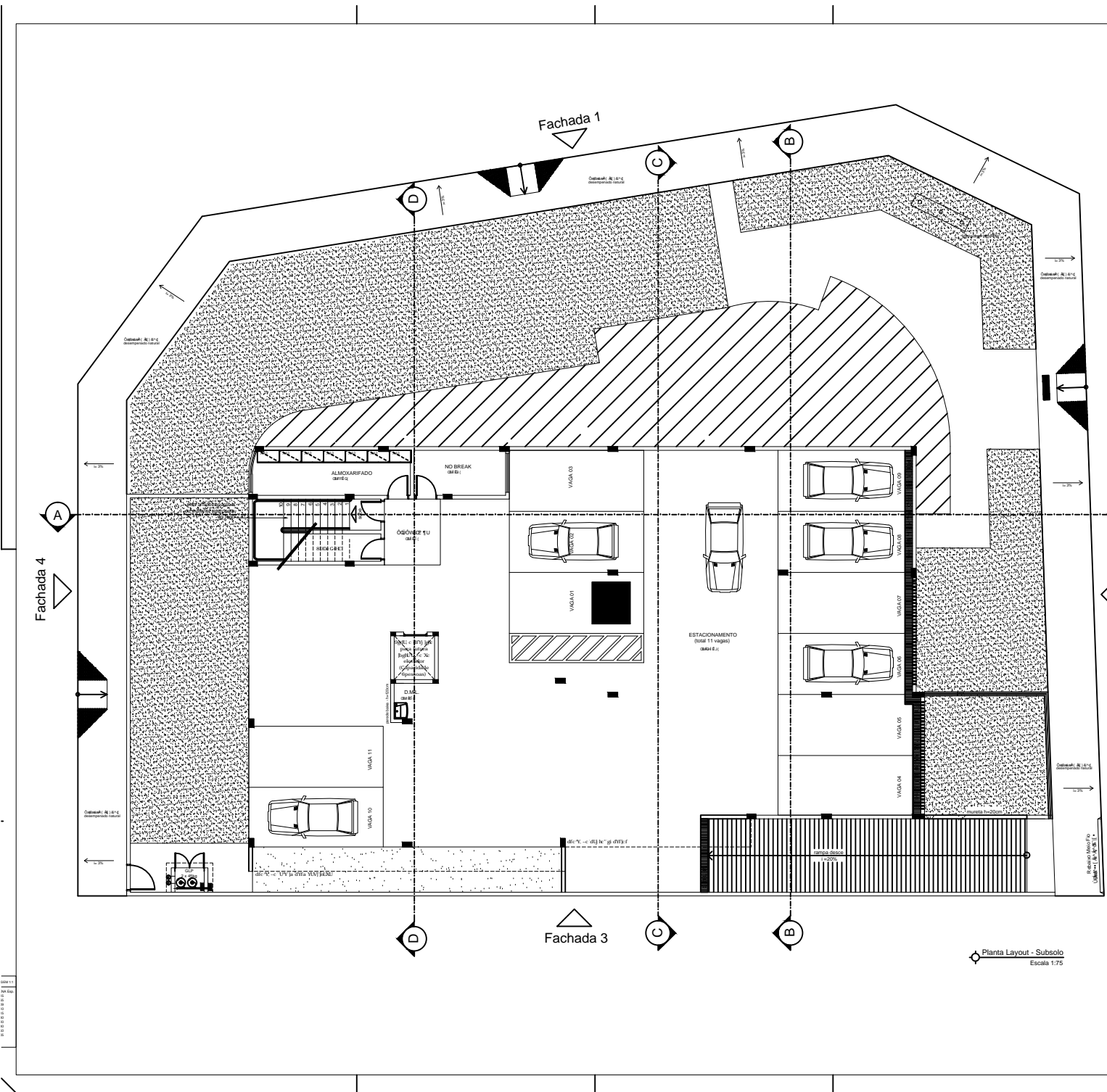

T U O S O U O B A S C O O C O E			
Qtd	Qtd	Qtd	MATERIAL / ACABAMENTO
Ordem	Quant.	Ordem	Quant.
M1	01	VER DET 01	Tubo de PVC 1/2" x 1/2" para instalação de iluminação externa.
M2	02	VER DET 02	Tubo de PVC 1/2" x 1/2" para instalação de iluminação externa.
M3	02	VER DET 03	Tubo de PVC 1/2" x 1/2" para instalação de iluminação externa.
M4	01	VER DET 04	Tubo de PVC 1/2" x 1/2" para instalação de iluminação externa.
M5	24	VER DET 05	Tubo de PVC 1/2" x 1/2" para instalação de iluminação externa.
MR1	01	VER DET 06	Tubo de PVC 1/2" x 1/2" para instalação de iluminação externa.
MR2	01	VER DET 07	Tubo de PVC 1/2" x 1/2" para instalação de iluminação externa.
C1	03	60x60x112	Chão de PVC 60x60x112 para instalação de iluminação externa.
C2	10	60x60x92	Chão de PVC 60x60x92 para instalação de iluminação externa.
C3	02	55x57x105	Chão de PVC 55x57x105 para instalação de iluminação externa.
C4	22	55x57x105	Chão de PVC 55x57x105 para instalação de iluminação externa.
C5	07	60x55x84	Chão de PVC 60x55x84 para instalação de iluminação externa.
S1	02	131x66x71	Chão de PVC 131x66x71 para instalação de iluminação externa.
S2	01	168x66x71	Chão de PVC 168x66x71 para instalação de iluminação externa.
L1	03	120x55x84	Chão de PVC 120x55x84 para instalação de iluminação externa.
L2	15	160x55x84	Chão de PVC 160x55x84 para instalação de iluminação externa.
L3	04	160x55x84	Chão de PVC 160x55x84 para instalação de iluminação externa.
AA1	03	VER DET 08	Chão de PVC para instalação de iluminação externa.
AA2	80	VER DET 09	Chão de PVC para instalação de iluminação externa.
AA3	42	VER DET 10	Chão de PVC para instalação de iluminação externa.
AB1	03	VER DET 11	Chão de PVC para instalação de iluminação externa.
G1	02	VER DET 12	Gaveteiro fixo com 3 gavetas MADEIRENSE, borda chanfrada e acabamento em MDF.
G2	01	VER DET 13	Gaveteiro volante com 5 gavetas MADEIRENSE, borda chanfrada e acabamento em MDF.



Rua C-267 esquina com C-173, Qd. 812, Lt. 16, Vila Suça, Goiânia-GO, e-mail: brazzcampos@uol.com.br - Fones: 3241-8808 / 3241-8809

ARQUITETURA

TRT DA 18ª REGIÃO - GO
VARA DO TRABALHO DE PROSE DE GOIÁS

Interessado:	CONDOMÍNIO RESIDENCIAL VILA SUÇA	ÁREA DO TERRENO:	1.200,00 m²	ÁREA CONSTRUÍDA:	1.200,00 m²
		ÁREA PERMEÁVEL:	1.200,00 m²	ÁREA NÃO PERMEÁVEL:	0,00 m²
Autor:	BRUNO BRAZZCAMPOS DE OLIVEIRA	NP PAGAMENTOS:	02 (Dois)	CONTÉUDO:	Planta Layout - Subsolo
				DESENHISTA:	Alexandre Neves Viviane Zanatta Cristina Caramelo
				FOLHA:	05/11
ENDEREÇO:	Av. Juscelino Kubitschek, Oliveira, Qd. 27, Lt. 04, 642, 812 - Vila Suça - Goiânia - GO		DATA:	DEZEMBRO/2012	

REVISÃO:	DATA:	MOTIVO:	REVISOR:
01	03/06/11	Finalização do projeto básico de arquitetura	Viviane Zanatta
02	17/06/11	Absorções solicitadas pelo órgão	Viviane Zanatta
03	30/06/11	Absorções solicitadas pelo órgão	Viviane Zanatta
04	06/07/11	Finalização do Projeto Executivo	Viviane Zanatta
05	18/08/11	Adequação ao projeto elétrico	Viviane Zanatta
06	01/09/12	Absorções solicitadas pelo órgão	Viviane/Cristina
07	06/09/12	Absorções solicitadas pelo órgão	Viviane/Cristina
08	04/12/12	Absorções solicitadas pelo órgão	Viviane

APPROVAÇÃO:

Planta Layout - Subsolo
Escala: 1:75

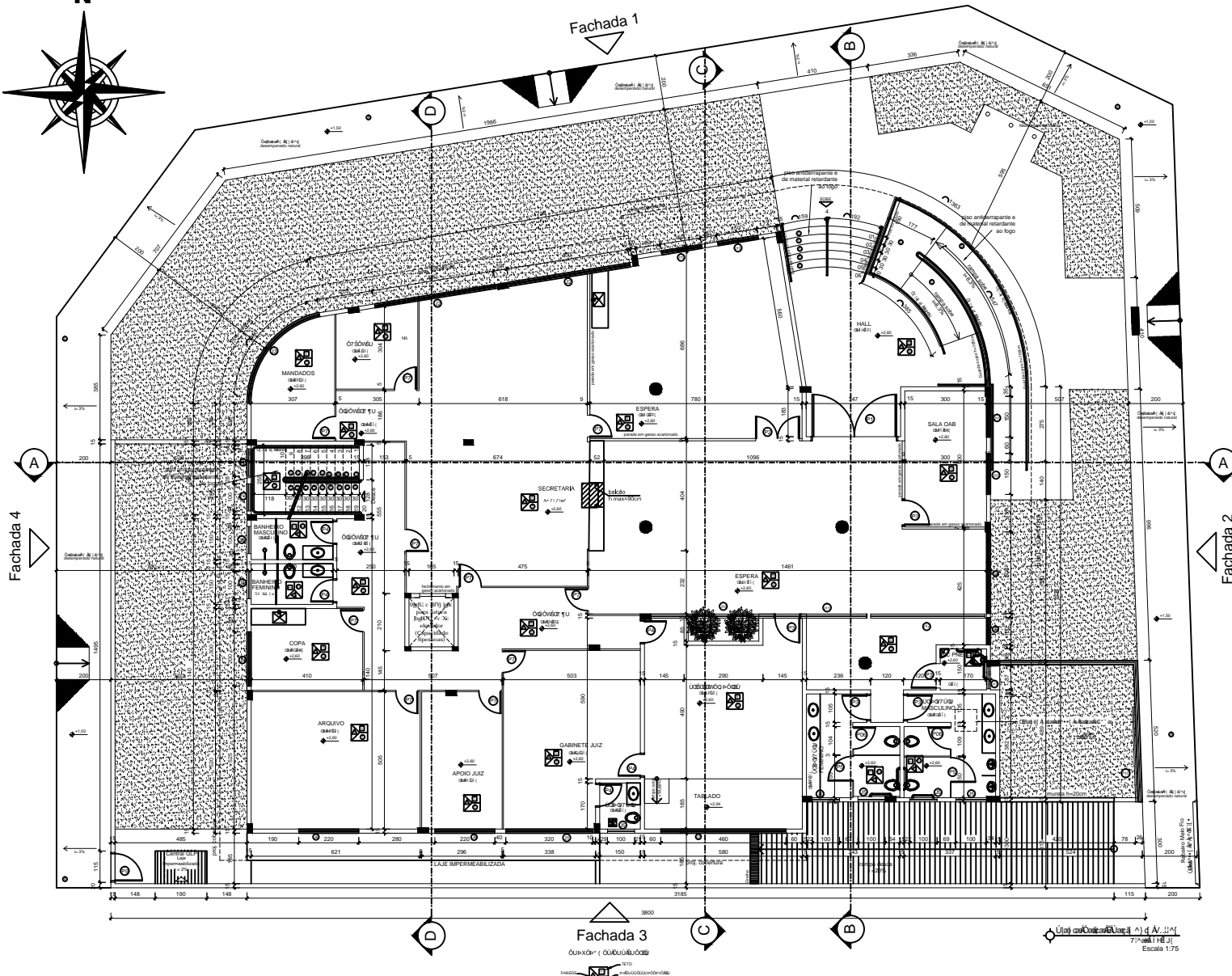
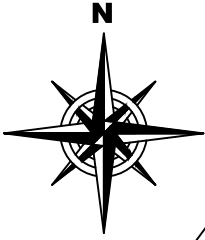

QUANT	QTD	TIPO	MATERIAL / ACABAMENTO
01	1	Comer	Esquadria em vidro temperado incolor 6mm
02	1	Comer	Esquadria em vidro temperado incolor 6mm
03	1	Proteção	Esquadria em vidro temperado incolor 6mm
04	1	Comer	Esquadria em vidro temperado incolor 6mm
05	1	Trilç AB	Esquadria em vidro temperado incolor 6mm
06	1	Comer	Esquadria em vidro temperado incolor 6mm
07	1	Comer	Esquadria em vidro temperado incolor 6mm
08	1	Comer	Esquadria em vidro temperado incolor 6mm
09	1	Comer	Esquadria em vidro temperado incolor 6mm
10	1	Fixo	Esquadria em vidro temperado incolor 6mm
11	1	Fixo	Esquadria em vidro temperado incolor 6mm
12	1	Fixo	Esquadria em vidro temperado incolor 6mm
13	1	Proteção	Esquadria em vidro temperado incolor 6mm
14	1	Fixo	Elemento vazado em concreto qualificado com 8 furos
15	1	Comer	Esquadria em vidro temperado 6mm com bandeira 1x110cm
16	1	Proteção	Esquadria em vidro temperado incolor 6mm
17	1	Trilç AB	Esquadria em vidro temperado incolor 6mm
18	1	Fixo	Esquadria em vidro temperado incolor 6mm

QUANT	QTD	TIPO	MATERIAL / ACABAMENTO
01	1	Abre	Porta em vidro temperado transparente 8mm f1x2,50m com bandeira em vidro temperado transparente 8mm f1x2,50m fixada com ferragens DORMA
02	1	Abre	Porta em vidro temperado transparente 8mm f1x2,50m com bandeira em vidro temperado transparente 8mm f1x2,50m fixada com ferragens DORMA
03	1	Abre	Porta em vidro temperado transparente 8mm f1x2,50m com bandeira em vidro temperado transparente 8mm f1x2,50m fixada com ferragens DORMA
04	1	Abre	Porta em vidro temperado transparente 8mm f1x2,50m com bandeira em vidro temperado transparente 8mm f1x2,50m fixada com ferragens DORMA
05	1	Abre	Porta em vidro temperado transparente 8mm f1x2,50m com bandeira em vidro temperado transparente 8mm f1x2,50m fixada com ferragens DORMA
06	1	Abre	Porta em vidro temperado transparente 8mm f1x2,50m com bandeira em vidro temperado transparente 8mm f1x2,50m fixada com ferragens DORMA
07	1	Abre	Porta em vidro temperado transparente 8mm f1x2,50m com bandeira em vidro temperado transparente 8mm f1x2,50m fixada com ferragens DORMA
08	1	Abre	Porta em vidro temperado transparente 8mm f1x2,50m com bandeira em vidro temperado transparente 8mm f1x2,50m fixada com ferragens DORMA
09	1	Abre	Porta em vidro temperado transparente 8mm f1x2,50m com bandeira em vidro temperado transparente 8mm f1x2,50m fixada com ferragens DORMA
10	1	Abre	Porta em vidro temperado transparente 8mm f1x2,50m com bandeira em vidro temperado transparente 8mm f1x2,50m fixada com ferragens DORMA
11	1	Comer	Porta em vidro temperado incolor 6mm



Rua C-267 esquina com C-175, Qd 612 Lt. 16, Vila Suça, Goiânia/GO - e-mail: brazcampos@uol.com.br - Fones: 3541-8808 | 9917-6955

ARQUITETURA

TRT DA 18ª REGIÃO - GO
VARA DO TRABALHO DE GOIÁS DE GOIÁS

Interessado: Autor:	ARQUIVO ÁREA DO TERRENO: FÉI	ÁREA CONSTRUIDA: FÉI
	ÁREA PERMEÁVEL: HCE 64 APFA D	FÉI
	Nº PAVIMENTOS: 02 (Dois)	FÉI
CONTEÚDO: 02 (Dois)		DESENHISTA: Alessandra Neves Viviane Zaneta Crista Carolina
FOLHA: 03/11		
ENDEREÇO: Av. Juscelino Kubitschek, Oliveira, Cj. 07, Lt. 04 71700-000 - Goiânia, GO		DATA: DEZEMBRO/2012

DATA	MOTIVO	REVISOR
03/06/11	Finalização do projeto básico de arquitetura	Viviane Zaneta
02	Aprovação solicitada pelo órgão	Viviane Zaneta
03	Aprovação solicitada pelo órgão	Viviane Zaneta
04	Finalização do Projeto Executivo	Viviane Zaneta
05	Adequação ao projeto elétrico	Viviane Zaneta
06	Aprovação solicitada pelo órgão	Viviane Zaneta
07	Aprovação solicitada pelo órgão	Viviane Zaneta
08	Aprovação solicitada pelo órgão	Viviane Zaneta

NOTAS GERAIS: 1. OBRAS DE REFORMA EM CLASSE DE ACESSIBILIDADE DE ACORDO COM NBR 9062/2006. 2. OBRAS DE REFORMA EM CLASSE DE ACESSIBILIDADE DE ACORDO COM NBR 9062/2006. 3. OBRAS DE REFORMA EM CLASSE DE ACESSIBILIDADE DE ACORDO COM NBR 9062/2006. 4. OBRAS DE REFORMA EM CLASSE DE ACESSIBILIDADE DE ACORDO COM NBR 9062/2006. 5. OBRAS DE REFORMA EM CLASSE DE ACESSIBILIDADE DE ACORDO COM NBR 9062/2006. 6. OBRAS DE REFORMA EM CLASSE DE ACESSIBILIDADE DE ACORDO COM NBR 9062/2006. 7. OBRAS DE REFORMA EM CLASSE DE ACESSIBILIDADE DE ACORDO COM NBR 9062/2006. 8. OBRAS DE REFORMA EM CLASSE DE ACESSIBILIDADE DE ACORDO COM NBR 9062/2006. 9. OBRAS DE REFORMA EM CLASSE DE ACESSIBILIDADE DE ACORDO COM NBR 9062/2006.
OBSERVAÇÕES: 1. OBRAS DE REFORMA EM CLASSE DE ACESSIBILIDADE DE ACORDO COM NBR 9062/2006. 2. OBRAS DE REFORMA EM CLASSE DE ACESSIBILIDADE DE ACORDO COM NBR 9062/2006. 3. OBRAS DE REFORMA EM CLASSE DE ACESSIBILIDADE DE ACORDO COM NBR 9062/2006. 4. OBRAS DE REFORMA EM CLASSE DE ACESSIBILIDADE DE ACORDO COM NBR 9062/2006. 5. OBRAS DE REFORMA EM CLASSE DE ACESSIBILIDADE DE ACORDO COM NBR 9062/2006. 6. OBRAS DE REFORMA EM CLASSE DE ACESSIBILIDADE DE ACORDO COM NBR 9062/2006. 7. OBRAS DE REFORMA EM CLASSE DE ACESSIBILIDADE DE ACORDO COM NBR 9062/2006. 8. OBRAS DE REFORMA EM CLASSE DE ACESSIBILIDADE DE ACORDO COM NBR 9062/2006. 9. OBRAS DE REFORMA EM CLASSE DE ACESSIBILIDADE DE ACORDO COM NBR 9062/2006.