

DESCRIÇÃO	QUANTIDADE	UNIDADE	VALOR UNITÁRIO (R\$)	VALOR TOTAL (R\$)
1	1	m²	100,00	100,00
2	1	m²	100,00	100,00
3	1	m²	100,00	100,00
4	1	m²	100,00	100,00
5	1	m²	100,00	100,00
6	1	m²	100,00	100,00
7	1	m²	100,00	100,00
8	1	m²	100,00	100,00
9	1	m²	100,00	100,00
10	1	m²	100,00	100,00
11	1	m²	100,00	100,00
12	1	m²	100,00	100,00
13	1	m²	100,00	100,00
14	1	m²	100,00	100,00
15	1	m²	100,00	100,00
16	1	m²	100,00	100,00
17	1	m²	100,00	100,00
18	1	m²	100,00	100,00
19	1	m²	100,00	100,00
20	1	m²	100,00	100,00
21	1	m²	100,00	100,00
22	1	m²	100,00	100,00
23	1	m²	100,00	100,00
24	1	m²	100,00	100,00
25	1	m²	100,00	100,00
26	1	m²	100,00	100,00
27	1	m²	100,00	100,00
28	1	m²	100,00	100,00
29	1	m²	100,00	100,00
30	1	m²	100,00	100,00
31	1	m²	100,00	100,00
32	1	m²	100,00	100,00
33	1	m²	100,00	100,00
34	1	m²	100,00	100,00
35	1	m²	100,00	100,00
36	1	m²	100,00	100,00
37	1	m²	100,00	100,00
38	1	m²	100,00	100,00
39	1	m²	100,00	100,00
40	1	m²	100,00	100,00
41	1	m²	100,00	100,00
42	1	m²	100,00	100,00
43	1	m²	100,00	100,00
44	1	m²	100,00	100,00
45	1	m²	100,00	100,00
46	1	m²	100,00	100,00
47	1	m²	100,00	100,00
48	1	m²	100,00	100,00
49	1	m²	100,00	100,00
50	1	m²	100,00	100,00
51	1	m²	100,00	100,00
52	1	m²	100,00	100,00
53	1	m²	100,00	100,00
54	1	m²	100,00	100,00
55	1	m²	100,00	100,00
56	1	m²	100,00	100,00
57	1	m²	100,00	100,00
58	1	m²	100,00	100,00
59	1	m²	100,00	100,00
60	1	m²	100,00	100,00
61	1	m²	100,00	100,00
62	1	m²	100,00	100,00
63	1	m²	100,00	100,00
64	1	m²	100,00	100,00
65	1	m²	100,00	100,00
66	1	m²	100,00	100,00
67	1	m²	100,00	100,00
68	1	m²	100,00	100,00
69	1	m²	100,00	100,00
70	1	m²	100,00	100,00
71	1	m²	100,00	100,00
72	1	m²	100,00	100,00
73	1	m²	100,00	100,00
74	1	m²	100,00	100,00
75	1	m²	100,00	100,00
76	1	m²	100,00	100,00
77	1	m²	100,00	100,00
78	1	m²	100,00	100,00
79	1	m²	100,00	100,00
80	1	m²	100,00	100,00
81	1	m²	100,00	100,00
82	1	m²	100,00	100,00
83	1	m²	100,00	100,00
84	1	m²	100,00	100,00
85	1	m²	100,00	100,00
86	1	m²	100,00	100,00
87	1	m²	100,00	100,00
88	1	m²	100,00	100,00
89	1	m²	100,00	100,00
90	1	m²	100,00	100,00
91	1	m²	100,00	100,00
92	1	m²	100,00	100,00
93	1	m²	100,00	100,00
94	1	m²	100,00	100,00
95	1	m²	100,00	100,00
96	1	m²	100,00	100,00
97	1	m²	100,00	100,00
98	1	m²	100,00	100,00
99	1	m²	100,00	100,00
100	1	m²	100,00	100,00

CONSI
HIRO
NISHIMURA
ARQUITETOS

UNIO FEDERAL / TRIBUNA REGIONAL
DO TRABALHO 78A, REGIO
COMPLEXO TRABALHISTA DO TST DA
78A, REGIO - SEGUNDA ETAPA
MEMORIAL DESCRITIVO DA OBRA DE REFORMA E AMPLIAO DO TST DA
78A, REGIO - SEGUNDA ETAPA

PLANTA 4º SUBSÓLIO

0103
ARQ 02

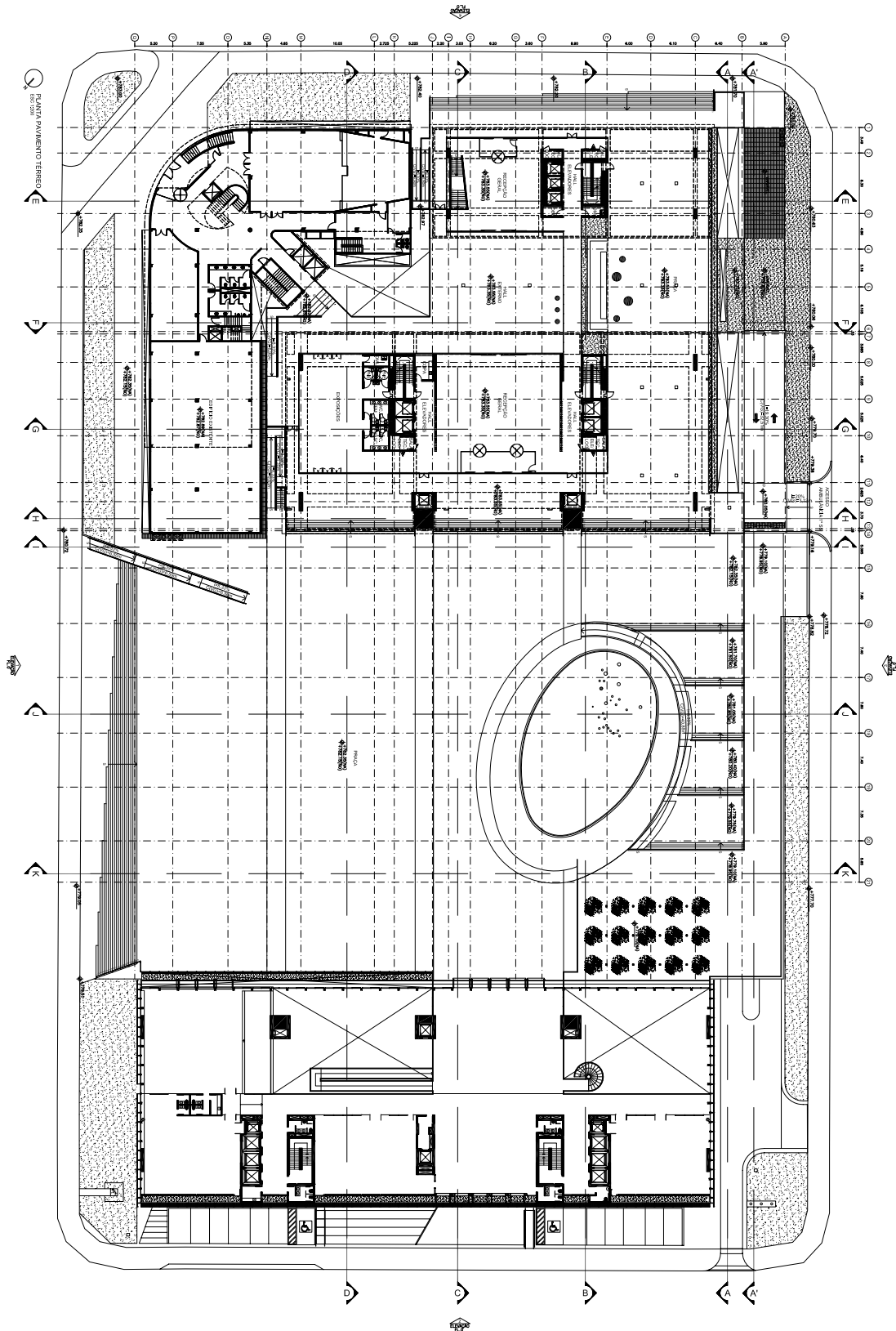

UNICO FEDERAL / TRIBUNAL REGIONAL
 COMPLEIO TRABALHISTA DO 1ª DA
 18ª REGIÃO - SEGUNDA ETAPA
 18ª REGIÃO - 1ª ETAPA

PLANTA PAVIMENTO TERREO

INDICAÇÃO	DESCRIÇÃO
1	ALCANTARAL
2	ALCANTARAL
3	ALCANTARAL
4	ALCANTARAL
5	ALCANTARAL
6	ALCANTARAL
7	ALCANTARAL
8	ALCANTARAL
9	ALCANTARAL
10	ALCANTARAL
11	ALCANTARAL
12	ALCANTARAL
13	ALCANTARAL
14	ALCANTARAL
15	ALCANTARAL
16	ALCANTARAL
17	ALCANTARAL
18	ALCANTARAL
19	ALCANTARAL
20	ALCANTARAL
21	ALCANTARAL
22	ALCANTARAL
23	ALCANTARAL
24	ALCANTARAL
25	ALCANTARAL
26	ALCANTARAL
27	ALCANTARAL
28	ALCANTARAL
29	ALCANTARAL
30	ALCANTARAL
31	ALCANTARAL
32	ALCANTARAL
33	ALCANTARAL
34	ALCANTARAL
35	ALCANTARAL
36	ALCANTARAL
37	ALCANTARAL
38	ALCANTARAL
39	ALCANTARAL
40	ALCANTARAL
41	ALCANTARAL
42	ALCANTARAL
43	ALCANTARAL
44	ALCANTARAL
45	ALCANTARAL
46	ALCANTARAL
47	ALCANTARAL
48	ALCANTARAL
49	ALCANTARAL
50	ALCANTARAL
51	ALCANTARAL
52	ALCANTARAL
53	ALCANTARAL
54	ALCANTARAL
55	ALCANTARAL
56	ALCANTARAL
57	ALCANTARAL
58	ALCANTARAL
59	ALCANTARAL
60	ALCANTARAL
61	ALCANTARAL
62	ALCANTARAL
63	ALCANTARAL
64	ALCANTARAL
65	ALCANTARAL
66	ALCANTARAL
67	ALCANTARAL
68	ALCANTARAL
69	ALCANTARAL
70	ALCANTARAL
71	ALCANTARAL
72	ALCANTARAL
73	ALCANTARAL
74	ALCANTARAL
75	ALCANTARAL
76	ALCANTARAL
77	ALCANTARAL
78	ALCANTARAL
79	ALCANTARAL
80	ALCANTARAL
81	ALCANTARAL
82	ALCANTARAL
83	ALCANTARAL
84	ALCANTARAL
85	ALCANTARAL
86	ALCANTARAL
87	ALCANTARAL
88	ALCANTARAL
89	ALCANTARAL
90	ALCANTARAL
91	ALCANTARAL
92	ALCANTARAL
93	ALCANTARAL
94	ALCANTARAL
95	ALCANTARAL
96	ALCANTARAL
97	ALCANTARAL
98	ALCANTARAL
99	ALCANTARAL
100	ALCANTARAL

GORSI
 HIRO
 NISHIMURA
 ARQUITETOS

PROJETO ARQUITETÔNICO
 0107
 ARQ 02

1	ALCANTARAL
2	ALCANTARAL
3	ALCANTARAL
4	ALCANTARAL
5	ALCANTARAL
6	ALCANTARAL
7	ALCANTARAL
8	ALCANTARAL
9	ALCANTARAL
10	ALCANTARAL
11	ALCANTARAL
12	ALCANTARAL
13	ALCANTARAL
14	ALCANTARAL
15	ALCANTARAL
16	ALCANTARAL
17	ALCANTARAL
18	ALCANTARAL
19	ALCANTARAL
20	ALCANTARAL
21	ALCANTARAL
22	ALCANTARAL
23	ALCANTARAL
24	ALCANTARAL
25	ALCANTARAL
26	ALCANTARAL
27	ALCANTARAL
28	ALCANTARAL
29	ALCANTARAL
30	ALCANTARAL
31	ALCANTARAL
32	ALCANTARAL
33	ALCANTARAL
34	ALCANTARAL
35	ALCANTARAL
36	ALCANTARAL
37	ALCANTARAL
38	ALCANTARAL
39	ALCANTARAL
40	ALCANTARAL
41	ALCANTARAL
42	ALCANTARAL
43	ALCANTARAL
44	ALCANTARAL
45	ALCANTARAL
46	ALCANTARAL
47	ALCANTARAL
48	ALCANTARAL
49	ALCANTARAL
50	ALCANTARAL
51	ALCANTARAL
52	ALCANTARAL
53	ALCANTARAL
54	ALCANTARAL
55	ALCANTARAL
56	ALCANTARAL
57	ALCANTARAL
58	ALCANTARAL
59	ALCANTARAL
60	ALCANTARAL
61	ALCANTARAL
62	ALCANTARAL
63	ALCANTARAL
64	ALCANTARAL
65	ALCANTARAL
66	ALCANTARAL
67	ALCANTARAL
68	ALCANTARAL
69	ALCANTARAL
70	ALCANTARAL
71	ALCANTARAL
72	ALCANTARAL
73	ALCANTARAL
74	ALCANTARAL
75	ALCANTARAL
76	ALCANTARAL
77	ALCANTARAL
78	ALCANTARAL
79	ALCANTARAL
80	ALCANTARAL
81	ALCANTARAL
82	ALCANTARAL
83	ALCANTARAL
84	ALCANTARAL
85	ALCANTARAL
86	ALCANTARAL
87	ALCANTARAL
88	ALCANTARAL
89	ALCANTARAL
90	ALCANTARAL
91	ALCANTARAL
92	ALCANTARAL
93	ALCANTARAL
94	ALCANTARAL
95	ALCANTARAL
96	ALCANTARAL
97	ALCANTARAL
98	ALCANTARAL
99	ALCANTARAL
100	ALCANTARAL

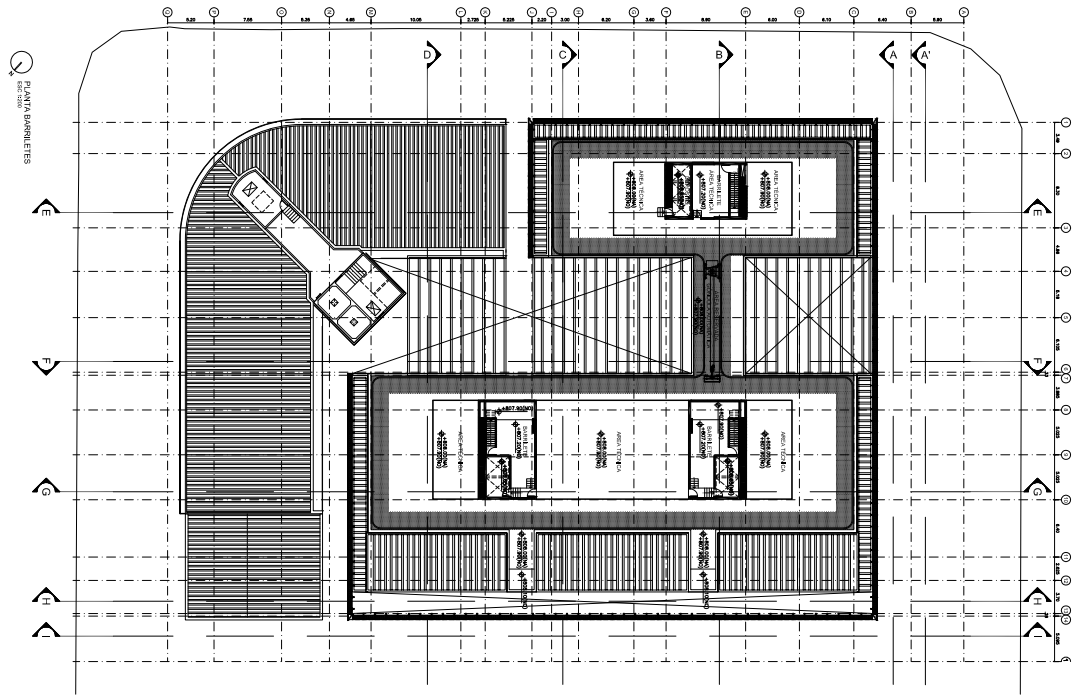
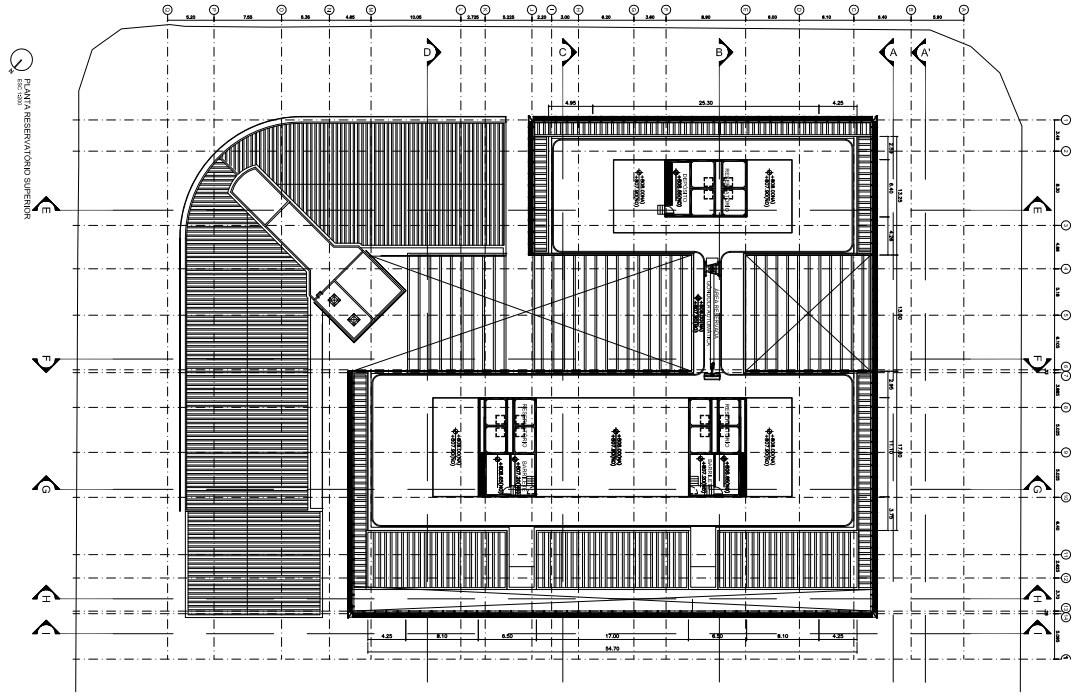

DESCRIÇÃO	QUANTIDADE	UNIDADE	VALOR UNITÁRIO (R\$)	VALOR TOTAL (R\$)
1	1	m²		
2	1	m²		
3	1	m²		
4	1	m²		
5	1	m²		
6	1	m²		
7	1	m²		
8	1	m²		
9	1	m²		
10	1	m²		
11	1	m²		
12	1	m²		
13	1	m²		
14	1	m²		
15	1	m²		
16	1	m²		
17	1	m²		
18	1	m²		
19	1	m²		
20	1	m²		
21	1	m²		
22	1	m²		
23	1	m²		
24	1	m²		
25	1	m²		
26	1	m²		
27	1	m²		
28	1	m²		
29	1	m²		
30	1	m²		
31	1	m²		
32	1	m²		
33	1	m²		
34	1	m²		
35	1	m²		
36	1	m²		
37	1	m²		
38	1	m²		
39	1	m²		
40	1	m²		
41	1	m²		
42	1	m²		
43	1	m²		
44	1	m²		
45	1	m²		
46	1	m²		
47	1	m²		
48	1	m²		
49	1	m²		
50	1	m²		
51	1	m²		
52	1	m²		
53	1	m²		
54	1	m²		
55	1	m²		
56	1	m²		
57	1	m²		
58	1	m²		
59	1	m²		
60	1	m²		
61	1	m²		
62	1	m²		
63	1	m²		
64	1	m²		
65	1	m²		
66	1	m²		
67	1	m²		
68	1	m²		
69	1	m²		
70	1	m²		
71	1	m²		
72	1	m²		
73	1	m²		
74	1	m²		
75	1	m²		
76	1	m²		
77	1	m²		
78	1	m²		
79	1	m²		
80	1	m²		
81	1	m²		
82	1	m²		
83	1	m²		
84	1	m²		
85	1	m²		
86	1	m²		
87	1	m²		
88	1	m²		
89	1	m²		
90	1	m²		
91	1	m²		
92	1	m²		
93	1	m²		
94	1	m²		
95	1	m²		
96	1	m²		
97	1	m²		
98	1	m²		
99	1	m²		
100	1	m²		

CONSI
HIRO
NISHIMURA
ARQUITETOS

Proj. Arq. e Eng. Civil. Rua...
 Tel. (11) 5082-1111
 www.consihiro.com.br

UNIAO FEDERAL / TRIBUNA REGIONAL DO TRABALHO 18A. REGAO
COMPLEXO TRABALHISTA DO 18º DA 18A. REGAO - SEGUNDA ETAPA
PLANTA BARRILETES E RESERVATÓRIO SUPERIOR

Projeto Arquitetônico
 Escala: 1:100
 Data: 01/10/2019
 Folha: ARQ01_02

1	2	3	4	5	6	7	8	9	10	11	12	13	14	15	16	17	18	19	20	21	22	23	24	25	26	27	28	29	30	31	32	33	34	35	36	37	38	39	40	41	42	43	44	45	46	47	48	49	50	51	52	53	54	55	56	57	58	59	60	61	62	63	64	65	66	67	68	69	70	71	72	73	74	75	76	77	78	79	80	81	82	83	84	85	86	87	88	89	90	91	92	93	94	95	96	97	98	99	100
---	---	---	---	---	---	---	---	---	----	----	----	----	----	----	----	----	----	----	----	----	----	----	----	----	----	----	----	----	----	----	----	----	----	----	----	----	----	----	----	----	----	----	----	----	----	----	----	----	----	----	----	----	----	----	----	----	----	----	----	----	----	----	----	----	----	----	----	----	----	----	----	----	----	----	----	----	----	----	----	----	----	----	----	----	----	----	----	----	----	----	----	----	----	----	----	----	----	----	-----

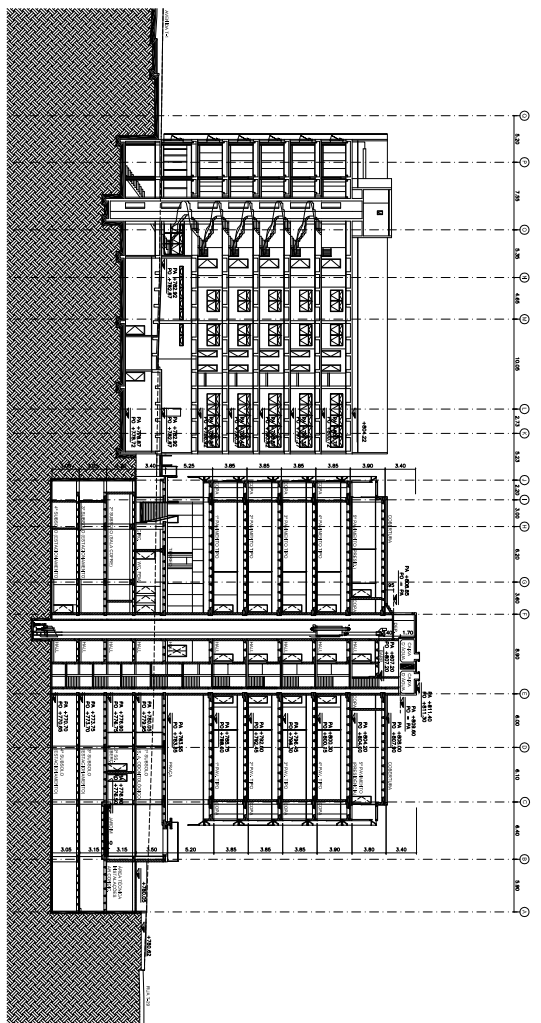
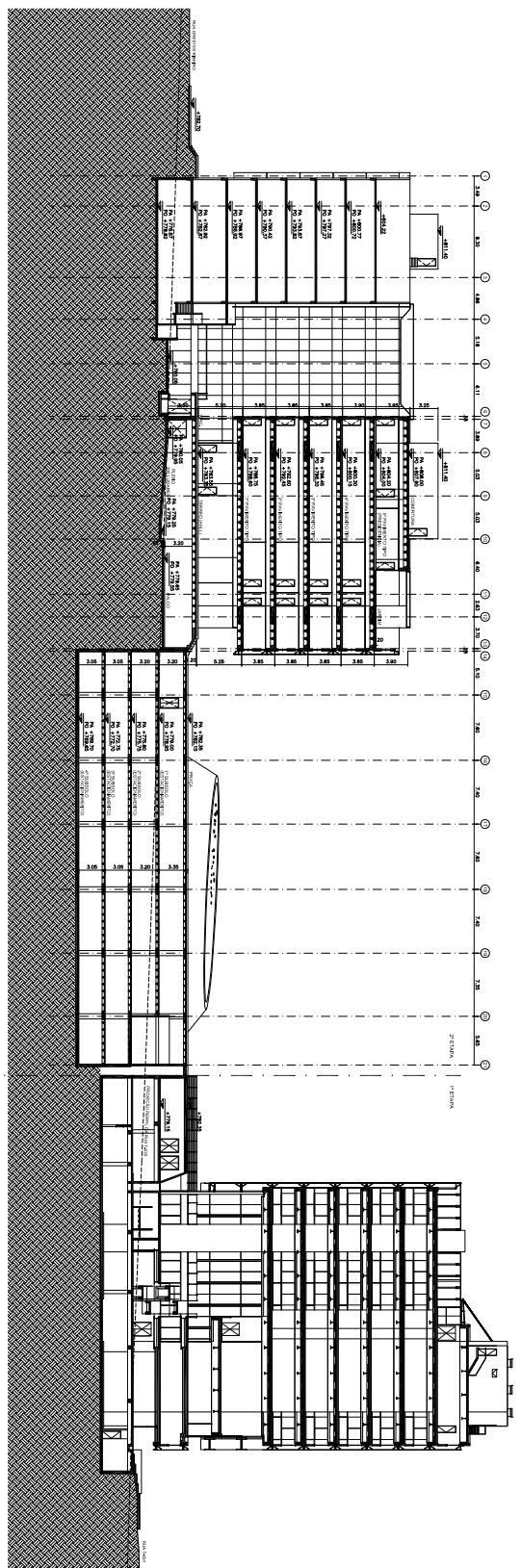
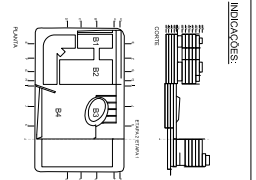

1	2	3	4	5	6	7	8	9	10	11	12	13	14	15	16	17	18	19	20	21	22	23	24	25	26	27	28	29	30	31	32	33	34	35	36	37	38	39	40	41	42	43	44	45
---	---	---	---	---	---	---	---	---	----	----	----	----	----	----	----	----	----	----	----	----	----	----	----	----	----	----	----	----	----	----	----	----	----	----	----	----	----	----	----	----	----	----	----	----

1	2	3	4	5	6	7	8	9	10	11	12	13	14	15	16	17	18	19	20	21	22	23	24	25	26	27	28	29	30	31	32	33	34	35	36	37	38	39	40	41	42	43	44	45
---	---	---	---	---	---	---	---	---	----	----	----	----	----	----	----	----	----	----	----	----	----	----	----	----	----	----	----	----	----	----	----	----	----	----	----	----	----	----	----	----	----	----	----	----

CONSI
 NIPO
 NISHIMURA | ARQUITETOS

Proj. de Arquitetura - N.º 123.456.789 - 12/02/2023
 Rua da Arquitetura, 123 - São Paulo, SP - 05000-000
 Tel: (11) 1234-5678 - E-mail: contato@consini.com.br
 CREA - São Paulo - 123456789 - 12/02/2023

UNIAO FEDERAL / TRIBUNA REGIONAL
 DO TRABALHO 18A, REGIÃO
 COMPLEJO TRABALHISTA DO 18º DA
 18A, REGIÃO - SEGUNDA ETAPA
 MEMBRO DO CONSELHO REGIONAL DE ENGENHARIA, ARQUITETURA
 E URBANISMO DO ESTADO DE SÃO PAULO - CREA/SP-07/123456789

1	2	3	4	5	6	7	8	9	10	11	12	13	14	15	16	17	18	19	20	21	22	23	24	25	26	27	28	29	30	31	32	33	34	35	36	37	38	39	40	41	42	43	44	45
---	---	---	---	---	---	---	---	---	----	----	----	----	----	----	----	----	----	----	----	----	----	----	----	----	----	----	----	----	----	----	----	----	----	----	----	----	----	----	----	----	----	----	----	----

0203
 ARQ/02

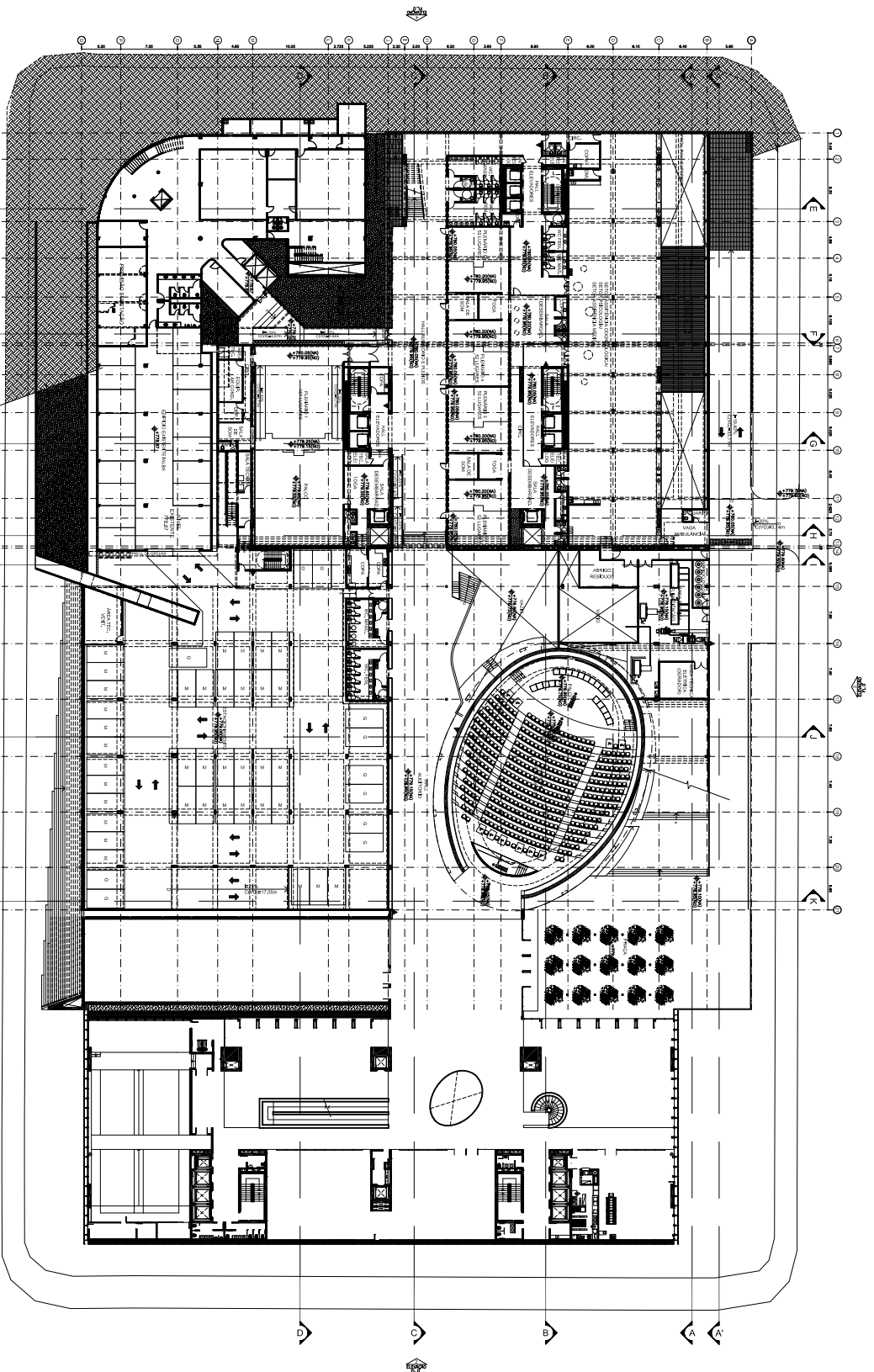

PLANTA 1º SUBSÓLIO

UNIAO FEDERAL / TRIBUNAL REGIONAL
DO TRABALHO 18A. REGAO

COMPLEXO TRABALHISTA DO TRT DA

18A. REGAO - SEGUNDA ETAPA

DIRETORIA DE PROJETOS E EXECUCAO DE OBRAS

DEPARTAMENTO DE PROJETOS E EXECUCAO DE OBRAS

PROJETO DE ARQUITETURA E ENGENHARIA

PROJETO DE ARQUITETURA E ENGENHARIA

PROJETO DE ARQUITETURA E ENGENHARIA

PROJETO DE ARQUITETURA E ENGENHARIA

PROJETO DE ARQUITETURA E ENGENHARIA

PROJETO DE ARQUITETURA E ENGENHARIA

PROJETO DE ARQUITETURA E ENGENHARIA

PROJETO DE ARQUITETURA E ENGENHARIA

PROJETO DE ARQUITETURA E ENGENHARIA

PROJETO DE ARQUITETURA E ENGENHARIA

PROJETO DE ARQUITETURA E ENGENHARIA

PROJETO DE ARQUITETURA E ENGENHARIA

PROJETO DE ARQUITETURA E ENGENHARIA

PROJETO DE ARQUITETURA E ENGENHARIA

PROJETO DE ARQUITETURA E ENGENHARIA

PROJETO DE ARQUITETURA E ENGENHARIA

PROJETO DE ARQUITETURA E ENGENHARIA

PROJETO DE ARQUITETURA E ENGENHARIA

PROJETO DE ARQUITETURA E ENGENHARIA

PROJETO DE ARQUITETURA E ENGENHARIA

PROJETO DE ARQUITETURA E ENGENHARIA

PROJETO DE ARQUITETURA E ENGENHARIA

PROJETO DE ARQUITETURA E ENGENHARIA

PROJETO DE ARQUITETURA E ENGENHARIA

PROJETO DE ARQUITETURA E ENGENHARIA

PROJETO DE ARQUITETURA E ENGENHARIA

PROJETO DE ARQUITETURA E ENGENHARIA

ARQ 02

0106

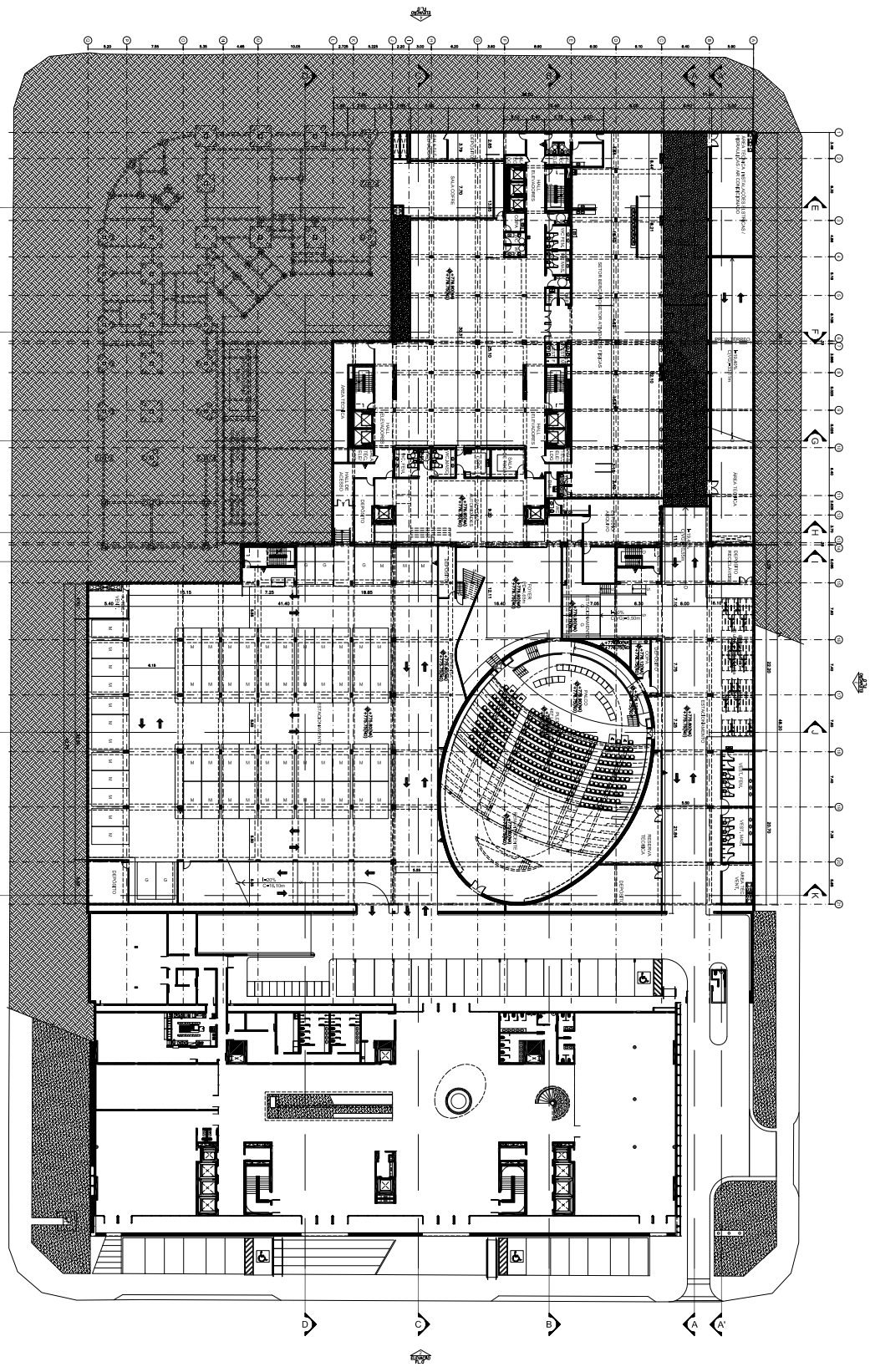

PLANTA 2º SUBSÓLIO

UNIAO FEDERAL / TRIBUNAL REGIONAL
 CORR. E/O TRABALHISTA DO TRT DA
 18ª REGIAO - SEGUNDA ETAPA

PROJETO	0105
FECHA	18/01/02
PROJ. ARQ.	02

CONSI
 NIRO
 NISHIMURA

ARQUITETOS

PROJ. DE ARQUITETURA
 PROJ. DE INSTALACOES
 PROJ. DE EQUIPAMENTOS

PROJ. ARQ.	02
PROJ. INST.	01
PROJ. EQUIP.	01

INDICAÇÕES:

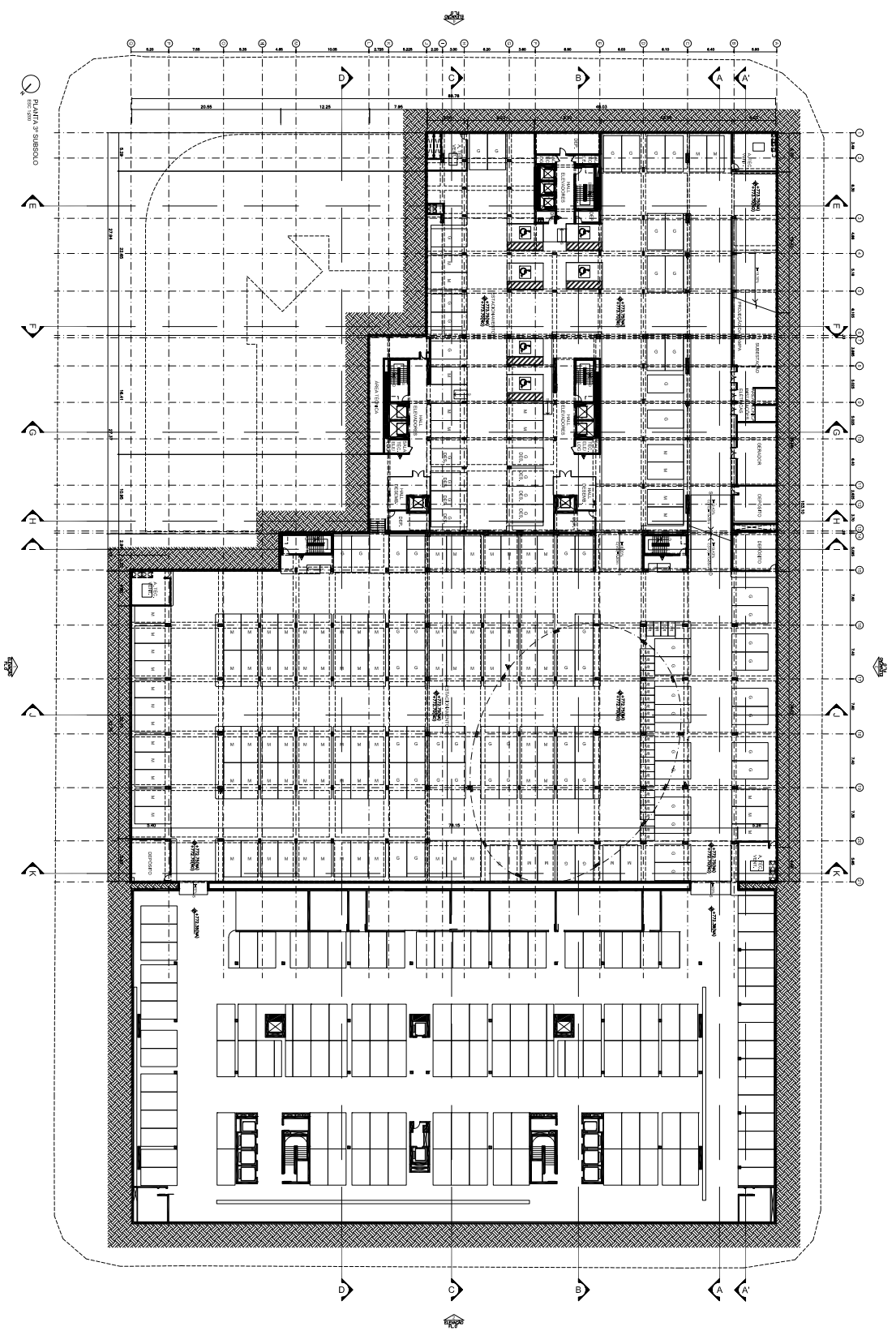

PLANTA 3º SUBSÓLIO

UNião FEDERAL / TRIBUNA REGIONAL DO TRABALHO 18A REGIÃO

COMPLEXO TRABALHISTA DO TST DA 18ª REGIÃO - SEGUNDA ETAPA

PLANTA 3º SUBSÓLIO

PROJETO ARQUITETÔNICO

PROJETO DE ARQUITETURA

0104

ARQ.02

1	ALINHAMENTO	1	ALINHAMENTO
2	ALINHAMENTO	2	ALINHAMENTO
3	ALINHAMENTO	3	ALINHAMENTO
4	ALINHAMENTO	4	ALINHAMENTO
5	ALINHAMENTO	5	ALINHAMENTO
6	ALINHAMENTO	6	ALINHAMENTO
7	ALINHAMENTO	7	ALINHAMENTO
8	ALINHAMENTO	8	ALINHAMENTO
9	ALINHAMENTO	9	ALINHAMENTO
10	ALINHAMENTO	10	ALINHAMENTO
11	ALINHAMENTO	11	ALINHAMENTO
12	ALINHAMENTO	12	ALINHAMENTO
13	ALINHAMENTO	13	ALINHAMENTO
14	ALINHAMENTO	14	ALINHAMENTO
15	ALINHAMENTO	15	ALINHAMENTO
16	ALINHAMENTO	16	ALINHAMENTO
17	ALINHAMENTO	17	ALINHAMENTO
18	ALINHAMENTO	18	ALINHAMENTO
19	ALINHAMENTO	19	ALINHAMENTO
20	ALINHAMENTO	20	ALINHAMENTO
21	ALINHAMENTO	21	ALINHAMENTO
22	ALINHAMENTO	22	ALINHAMENTO
23	ALINHAMENTO	23	ALINHAMENTO
24	ALINHAMENTO	24	ALINHAMENTO
25	ALINHAMENTO	25	ALINHAMENTO
26	ALINHAMENTO	26	ALINHAMENTO
27	ALINHAMENTO	27	ALINHAMENTO
28	ALINHAMENTO	28	ALINHAMENTO
29	ALINHAMENTO	29	ALINHAMENTO
30	ALINHAMENTO	30	ALINHAMENTO
31	ALINHAMENTO	31	ALINHAMENTO
32	ALINHAMENTO	32	ALINHAMENTO
33	ALINHAMENTO	33	ALINHAMENTO
34	ALINHAMENTO	34	ALINHAMENTO

CONSI
HIRO
NISHIMURA
 ARQUITETOS

UNião Federal / Tribunal Regional do Trabalho 18ª Região
 Complexo Trabalhista do TST da 18ª Região - Segunda Etapa

Projeto Arquitetônico - Planta 3º Subsótio

Projeto de Arquitetura

0104

ARQ.02

