

VARA DO TRABALHO DE SAO JOSE

VARA DO TRABALHO DE SAO JOSE

1 ELEVACAO 01
ESCALA 1:50

| | |
|---------------------------------------------------|--|
| TRT SAO JOSE - FORUM TRABALHISTA | |
| Obra: Fórum Trabalhista de São José | |
| Endereço: Av. Bribamã de São José - São José - SC | |
| Etapa: 1ª FASE | |
| Tipo de Projeto: Arquitetônico | |
| Data de Emissão: 10/11 | |
| Projeto: 10/11 | |
| Arquiteto: [Nome] | |
| Arquitetônico: [Nome] | |
| Escala: 1:50 | |
| Folha: 10/11 | |

TOPOSOLO
 Rua [Endereço] - [Cidade] - [Estado]
 CNPJ: [Número]
 Insc. Est.: [Número]

ELEVACAO 01
 PROJETO ARQUITETONICO
 10/11

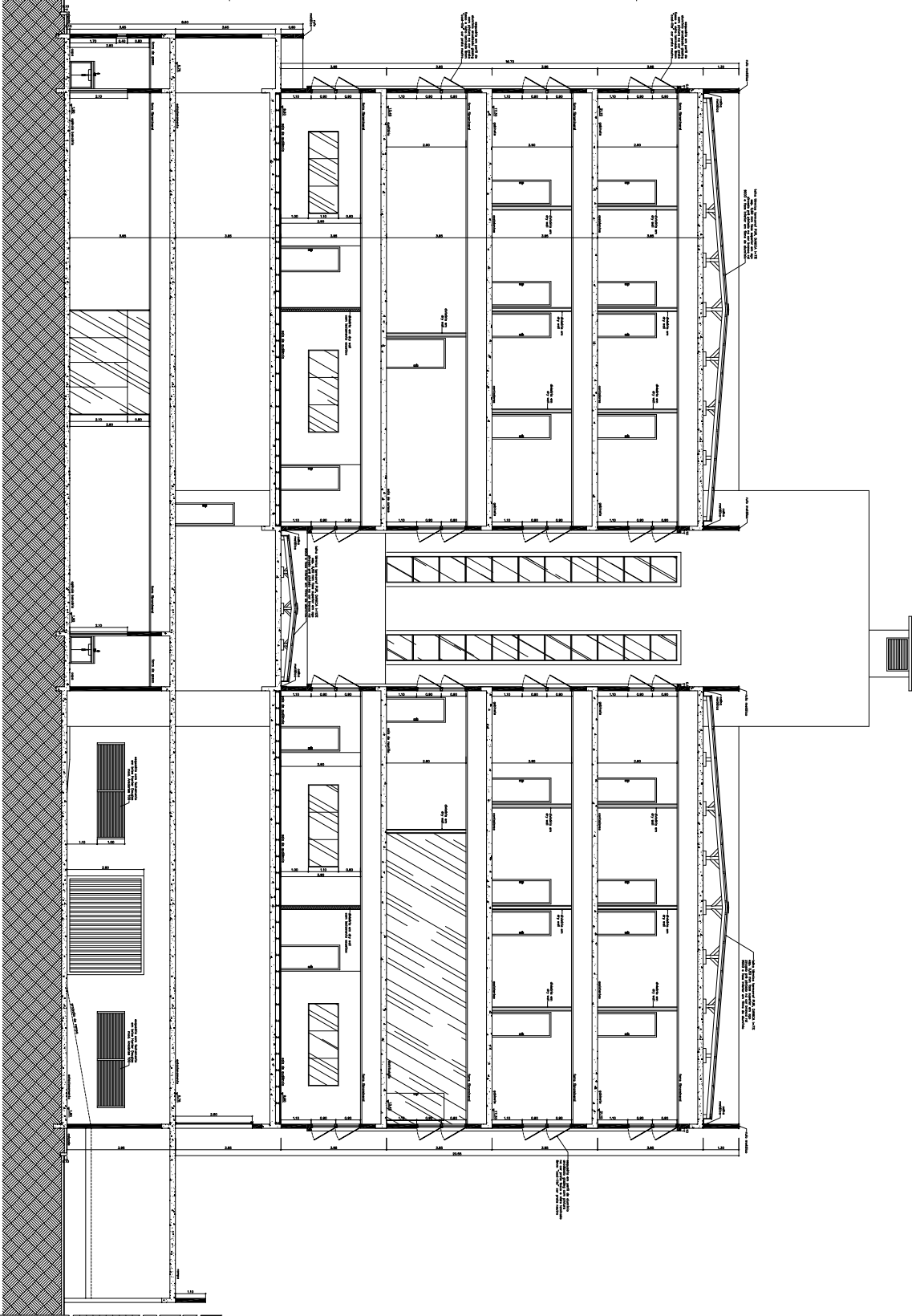

1 CORTE AA
Escala: 1/50

TRT SAO JOSE - FORUM TRABALHISTA

Objeto: Fórum Trabalhista de São José
 Endereço: Av. Bribam de São José, São José, SC
 51.711-111 CA

| | |
|--------------------------------------------------------------------------------------------------------------------------------------------------------------------------------------------------------------------------------------------------------------------------------------------------|----|
| PROJETO ARQUITETÔNICO | 01 |
| PROJETO DE ESTRUTURA | 02 |
| PROJETO DE INSTALAÇÕES ELÉTRICAS | 03 |
| PROJETO DE INSTALAÇÕES HIDRÁULICAS | 04 |
| PROJETO DE INSTALAÇÕES DE VENTILAÇÃO | 05 |
| PROJETO DE INSTALAÇÕES DE SANEAMENTO | 06 |
| PROJETO DE INSTALAÇÕES DE SEGURANÇA | 07 |
| PROJETO DE INSTALAÇÕES DE AQUECIMENTO | 08 |
| PROJETO DE INSTALAÇÕES DE ILUMINAÇÃO | 09 |
| PROJETO DE INSTALAÇÕES DE SINALIZAÇÃO | 10 |
| PROJETO DE INSTALAÇÕES DE ACOUSTICAÇÃO | 11 |
| PROJETO DE INSTALAÇÕES DE TELEFONIA | 12 |
| PROJETO DE INSTALAÇÕES DE TV | 13 |
| PROJETO DE INSTALAÇÕES DE RÁDIO | 14 |
| PROJETO DE INSTALAÇÕES DE SINALIZAÇÃO DE EMERGENCIA | 15 |
| PROJETO DE INSTALAÇÕES DE SINALIZAÇÃO DE SEGURANÇA | 16 |
| PROJETO DE INSTALAÇÕES DE SINALIZAÇÃO DE IDENTIFICAÇÃO | 17 |
| PROJETO DE INSTALAÇÕES DE SINALIZAÇÃO DE ORIENTAÇÃO | 18 |
| PROJETO DE INSTALAÇÕES DE SINALIZAÇÃO DE PROIBIÇÃO | 19 |
| PROJETO DE INSTALAÇÕES DE SINALIZAÇÃO DE OBRIGATORIEDADE | 20 |
| PROJETO DE INSTALAÇÕES DE SINALIZAÇÃO DE PROIBIÇÃO DE FUMAR | 21 |
| PROJETO DE INSTALAÇÕES DE SINALIZAÇÃO DE PROIBIÇÃO DE BEBER | 22 |
| PROJETO DE INSTALAÇÕES DE SINALIZAÇÃO DE PROIBIÇÃO DE ENTRADA | 23 |
| PROJETO DE INSTALAÇÕES DE SINALIZAÇÃO DE PROIBIÇÃO DE PARAR | 24 |
| PROJETO DE INSTALAÇÕES DE SINALIZAÇÃO DE PROIBIÇÃO DE ESTACIONAR | 25 |
| PROJETO DE INSTALAÇÕES DE SINALIZAÇÃO DE PROIBIÇÃO DE PARAR E ESTACIONAR | 26 |
| PROJETO DE INSTALAÇÕES DE SINALIZAÇÃO DE PROIBIÇÃO DE PARAR E ESTACIONAR EM ALGUNS LUGARES | 27 |
| PROJETO DE INSTALAÇÕES DE SINALIZAÇÃO DE PROIBIÇÃO DE PARAR E ESTACIONAR EM OUTROS LUGARES | 28 |
| PROJETO DE INSTALAÇÕES DE SINALIZAÇÃO DE PROIBIÇÃO DE PARAR E ESTACIONAR EM ALGUNS LUGARES EM OUTROS LUGARES | 29 |
| PROJETO DE INSTALAÇÕES DE SINALIZAÇÃO DE PROIBIÇÃO DE PARAR E ESTACIONAR EM OUTROS LUGARES EM ALGUNS LUGARES | 30 |
| PROJETO DE INSTALAÇÕES DE SINALIZAÇÃO DE PROIBIÇÃO DE PARAR E ESTACIONAR EM OUTROS LUGARES EM ALGUNS LUGARES EM ALGUNS LUGARES | 31 |
| PROJETO DE INSTALAÇÕES DE SINALIZAÇÃO DE PROIBIÇÃO DE PARAR E ESTACIONAR EM OUTROS LUGARES EM ALGUNS LUGARES EM ALGUNS LUGARES EM ALGUNS LUGARES | 32 |
| PROJETO DE INSTALAÇÕES DE SINALIZAÇÃO DE PROIBIÇÃO DE PARAR E ESTACIONAR EM OUTROS LUGARES EM ALGUNS LUGARES EM ALGUNS LUGARES EM ALGUNS LUGARES EM ALGUNS LUGARES | 33 |
| PROJETO DE INSTALAÇÕES DE SINALIZAÇÃO DE PROIBIÇÃO DE PARAR E ESTACIONAR EM OUTROS LUGARES EM ALGUNS LUGARES EM ALGUNS LUGARES EM ALGUNS LUGARES EM ALGUNS LUGARES EM ALGUNS LUGARES | 34 |
| PROJETO DE INSTALAÇÕES DE SINALIZAÇÃO DE PROIBIÇÃO DE PARAR E ESTACIONAR EM OUTROS LUGARES EM ALGUNS LUGARES EM ALGUNS LUGARES EM ALGUNS LUGARES EM ALGUNS LUGARES EM ALGUNS LUGARES EM ALGUNS LUGARES | 35 |
| PROJETO DE INSTALAÇÕES DE SINALIZAÇÃO DE PROIBIÇÃO DE PARAR E ESTACIONAR EM OUTROS LUGARES EM ALGUNS LUGARES EM ALGUNS LUGARES EM ALGUNS LUGARES EM ALGUNS LUGARES EM ALGUNS LUGARES EM ALGUNS LUGARES EM ALGUNS LUGARES | 36 |
| PROJETO DE INSTALAÇÕES DE SINALIZAÇÃO DE PROIBIÇÃO DE PARAR E ESTACIONAR EM OUTROS LUGARES EM ALGUNS LUGARES EM ALGUNS LUGARES EM ALGUNS LUGARES EM ALGUNS LUGARES EM ALGUNS LUGARES EM ALGUNS LUGARES EM ALGUNS LUGARES EM ALGUNS LUGARES | 37 |
| PROJETO DE INSTALAÇÕES DE SINALIZAÇÃO DE PROIBIÇÃO DE PARAR E ESTACIONAR EM OUTROS LUGARES EM ALGUNS LUGARES EM ALGUNS LUGARES EM ALGUNS LUGARES EM ALGUNS LUGARES EM ALGUNS LUGARES EM ALGUNS LUGARES EM ALGUNS LUGARES EM ALGUNS LUGARES EM ALGUNS LUGARES | 38 |
| PROJETO DE INSTALAÇÕES DE SINALIZAÇÃO DE PROIBIÇÃO DE PARAR E ESTACIONAR EM OUTROS LUGARES EM ALGUNS LUGARES EM ALGUNS LUGARES EM ALGUNS LUGARES EM ALGUNS LUGARES EM ALGUNS LUGARES EM ALGUNS LUGARES EM ALGUNS LUGARES EM ALGUNS LUGARES EM ALGUNS LUGARES EM ALGUNS LUGARES | 39 |
| PROJETO DE INSTALAÇÕES DE SINALIZAÇÃO DE PROIBIÇÃO DE PARAR E ESTACIONAR EM OUTROS LUGARES EM ALGUNS LUGARES EM ALGUNS LUGARES EM ALGUNS LUGARES EM ALGUNS LUGARES EM ALGUNS LUGARES EM ALGUNS LUGARES EM ALGUNS LUGARES EM ALGUNS LUGARES EM ALGUNS LUGARES EM ALGUNS LUGARES EM ALGUNS LUGARES | 40 |

TOPOSOLO
 Rua Santa Catarina, 100 - Fone: (51) 3091-1111
 Rua Santa Catarina, 100 - Fone: (51) 3091-1111

PROJETO ARQUITETÔNICO

CORTE AA

PROJETO ARQUITETÔNICO

08/11

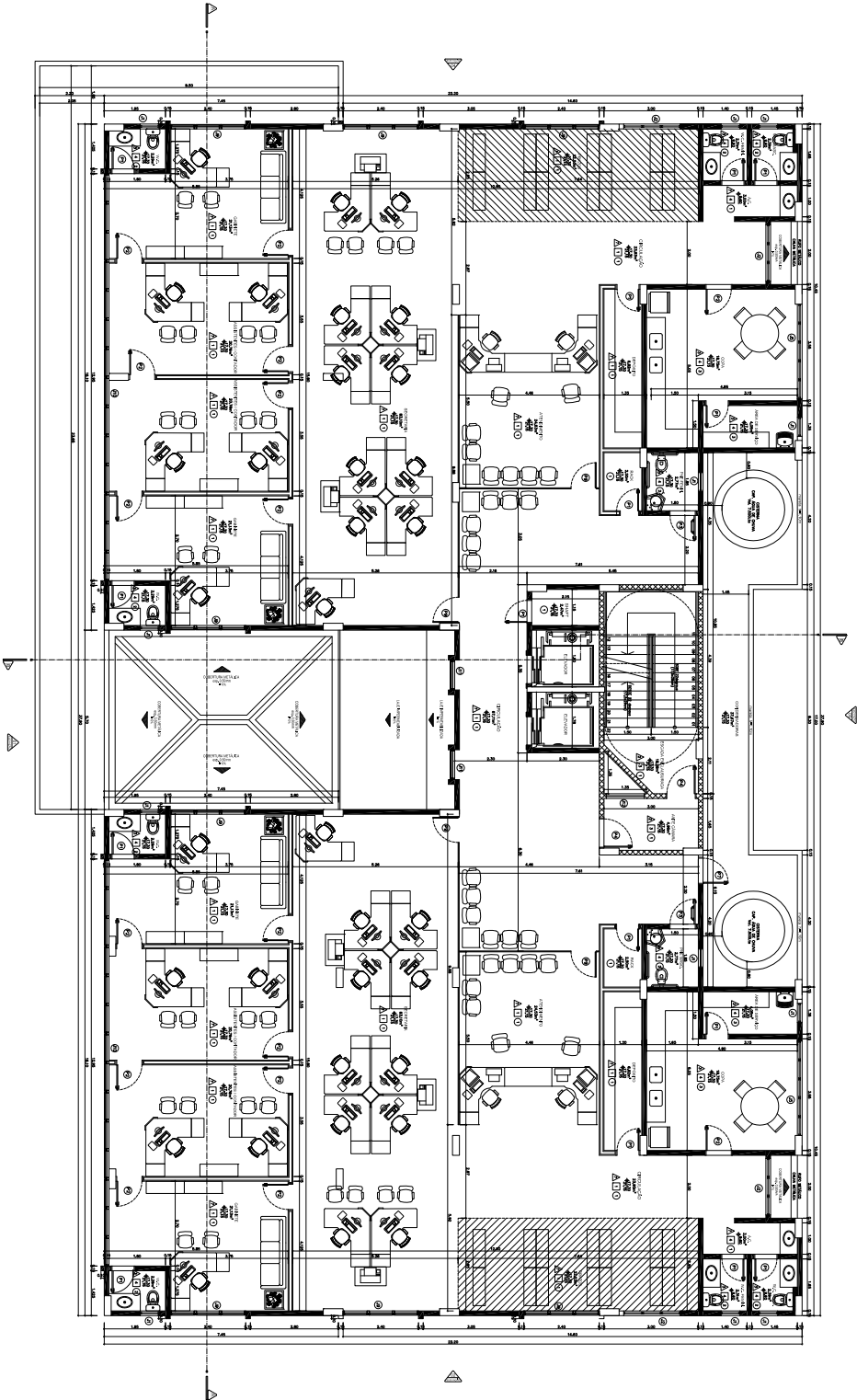

1 PAV. TIPO (x2)
 ESCALA 1:50

LEGENDA - SIMBOS

LEGENDA DE ABERTURAS

ABERTO - Aberto de alumínio

FECHADO - Fechado de alumínio

ABERTO DE MADEIRA - Aberto de madeira

FECHADO DE MADEIRA - Fechado de madeira

ABERTO DE VIDRO - Aberto de vidro

FECHADO DE VIDRO - Fechado de vidro

ABERTO DE ALUMÍNIO E VIDRO - Aberto de alumínio e vidro

FECHADO DE ALUMÍNIO E VIDRO - Fechado de alumínio e vidro

ABERTO DE ALUMÍNIO E MADEIRA - Aberto de alumínio e madeira

FECHADO DE ALUMÍNIO E MADEIRA - Fechado de alumínio e madeira

ABERTO DE ALUMÍNIO E VIDRO E MADEIRA - Aberto de alumínio, vidro e madeira

FECHADO DE ALUMÍNIO E VIDRO E MADEIRA - Fechado de alumínio, vidro e madeira

ABERTO DE ALUMÍNIO E VIDRO E MADEIRA E VIDRO - Aberto de alumínio, vidro e madeira e vidro

FECHADO DE ALUMÍNIO E VIDRO E MADEIRA E VIDRO - Fechado de alumínio, vidro e madeira e vidro

- LEGENDA DE ABERTURAS (CONTINUAÇÃO)**
- ▲ Aberto de alumínio
 - ▲ Fechado de alumínio
 - ▲ Aberto de madeira
 - ▲ Fechado de madeira
 - ▲ Aberto de vidro
 - ▲ Fechado de vidro
 - ▲ Aberto de alumínio e vidro
 - ▲ Fechado de alumínio e vidro
 - ▲ Aberto de alumínio e madeira
 - ▲ Fechado de alumínio e madeira
 - ▲ Aberto de alumínio, vidro e madeira
 - ▲ Fechado de alumínio, vidro e madeira
 - ▲ Aberto de alumínio, vidro e madeira e vidro
 - ▲ Fechado de alumínio, vidro e madeira e vidro
- LEGENDA DE ABERTURAS (CONTINUAÇÃO)**
- Aberto de alumínio
 - Fechado de alumínio
 - Aberto de madeira
 - Fechado de madeira
 - Aberto de vidro
 - Fechado de vidro
 - Aberto de alumínio e vidro
 - Fechado de alumínio e vidro
 - Aberto de alumínio e madeira
 - Fechado de alumínio e madeira
 - Aberto de alumínio, vidro e madeira
 - Fechado de alumínio, vidro e madeira
 - Aberto de alumínio, vidro e madeira e vidro
 - Fechado de alumínio, vidro e madeira e vidro

ÁREA DE SERVIÇO

| ITEM | DESCRIÇÃO | ÁREA (m²) | VOLUME (m³) |
|------|-----------------|-----------|-------------|
| 1 | ÁREA DE SERVIÇO | 10,00 | 10,00 |
| 2 | ÁREA DE SERVIÇO | 10,00 | 10,00 |
| 3 | ÁREA DE SERVIÇO | 10,00 | 10,00 |
| 4 | ÁREA DE SERVIÇO | 10,00 | 10,00 |
| 5 | ÁREA DE SERVIÇO | 10,00 | 10,00 |
| 6 | ÁREA DE SERVIÇO | 10,00 | 10,00 |
| 7 | ÁREA DE SERVIÇO | 10,00 | 10,00 |
| 8 | ÁREA DE SERVIÇO | 10,00 | 10,00 |
| 9 | ÁREA DE SERVIÇO | 10,00 | 10,00 |
| 10 | ÁREA DE SERVIÇO | 10,00 | 10,00 |
| 11 | ÁREA DE SERVIÇO | 10,00 | 10,00 |
| 12 | ÁREA DE SERVIÇO | 10,00 | 10,00 |
| 13 | ÁREA DE SERVIÇO | 10,00 | 10,00 |
| 14 | ÁREA DE SERVIÇO | 10,00 | 10,00 |
| 15 | ÁREA DE SERVIÇO | 10,00 | 10,00 |
| 16 | ÁREA DE SERVIÇO | 10,00 | 10,00 |
| 17 | ÁREA DE SERVIÇO | 10,00 | 10,00 |
| 18 | ÁREA DE SERVIÇO | 10,00 | 10,00 |
| 19 | ÁREA DE SERVIÇO | 10,00 | 10,00 |
| 20 | ÁREA DE SERVIÇO | 10,00 | 10,00 |
| 21 | ÁREA DE SERVIÇO | 10,00 | 10,00 |
| 22 | ÁREA DE SERVIÇO | 10,00 | 10,00 |
| 23 | ÁREA DE SERVIÇO | 10,00 | 10,00 |
| 24 | ÁREA DE SERVIÇO | 10,00 | 10,00 |
| 25 | ÁREA DE SERVIÇO | 10,00 | 10,00 |
| 26 | ÁREA DE SERVIÇO | 10,00 | 10,00 |
| 27 | ÁREA DE SERVIÇO | 10,00 | 10,00 |
| 28 | ÁREA DE SERVIÇO | 10,00 | 10,00 |
| 29 | ÁREA DE SERVIÇO | 10,00 | 10,00 |
| 30 | ÁREA DE SERVIÇO | 10,00 | 10,00 |
| 31 | ÁREA DE SERVIÇO | 10,00 | 10,00 |
| 32 | ÁREA DE SERVIÇO | 10,00 | 10,00 |
| 33 | ÁREA DE SERVIÇO | 10,00 | 10,00 |
| 34 | ÁREA DE SERVIÇO | 10,00 | 10,00 |
| 35 | ÁREA DE SERVIÇO | 10,00 | 10,00 |
| 36 | ÁREA DE SERVIÇO | 10,00 | 10,00 |
| 37 | ÁREA DE SERVIÇO | 10,00 | 10,00 |
| 38 | ÁREA DE SERVIÇO | 10,00 | 10,00 |
| 39 | ÁREA DE SERVIÇO | 10,00 | 10,00 |
| 40 | ÁREA DE SERVIÇO | 10,00 | 10,00 |
| 41 | ÁREA DE SERVIÇO | 10,00 | 10,00 |
| 42 | ÁREA DE SERVIÇO | 10,00 | 10,00 |
| 43 | ÁREA DE SERVIÇO | 10,00 | 10,00 |
| 44 | ÁREA DE SERVIÇO | 10,00 | 10,00 |
| 45 | ÁREA DE SERVIÇO | 10,00 | 10,00 |
| 46 | ÁREA DE SERVIÇO | 10,00 | 10,00 |
| 47 | ÁREA DE SERVIÇO | 10,00 | 10,00 |
| 48 | ÁREA DE SERVIÇO | 10,00 | 10,00 |
| 49 | ÁREA DE SERVIÇO | 10,00 | 10,00 |
| 50 | ÁREA DE SERVIÇO | 10,00 | 10,00 |

TRT SAO JOSE - FORNIA TRABALHISTA

OBRA: FORNIA TRABALHISTA DE SAO JOSE

ENDEREÇO: AV. BERNARDO DE SAO JOSE, 2005-20

ESTRUTURA

PROJETO: PAV. TIPO

ARQUITETONICO

TOPOSOLO

PROJETO: PAV. TIPO

ARQUITETONICO

6A/11

