

TODA FIXAÇÃO DE ENCONTRO ENTRE DOS PERFIL "1" - SERÃO SOLUÇÕES.

TODA FIXAÇÃO ENTRE PERFIL "1" - E BASE SERÃO COM PARAFUSOS, CONFORME DETALHE.

TIPO DE PERFIL A SER UTILIZADO: PERFIL 1.12 x 5.14

CONTROLE E COMPATIBILIDADE DOS PROJETOS

ÁREAS DO PROJETO	VERIFICADO POR	COMENTÁRIO	DATA

TRIBUNAL REGIONAL DO TRABALHO - 8ª REGIÃO

OBRA: FÓRUM TRABALHISTA MACAPÁ

PROJETO: ENERGIA SOLAR ESTACIONAMENTO

FRANQUIA: **A-02**

DATA: ABRIL/2017

DESIGNO: ENG. ALEXANDE VERGOLINO
CRA-50105/P/A

RESP. PROJETO: ENG. ALEXANDE VERGOLINO
CRA-50105/P/A

CONTOLE: 0

ESC. INDICADA: CAD. ALVAN A. DIAS

ARQUIVO: DETALHAMENTO DE COBERTURA DE ESTACIONAMENTO

VERSÃO: 00

DATA: ABRIL/2017

ESC. INDICADA: CAD. ALVAN A. DIAS

TIPO C VAGAS PARA DEFICIENTES - COBERTURA EM POLICARBONATO
VISTA SUPERIOR

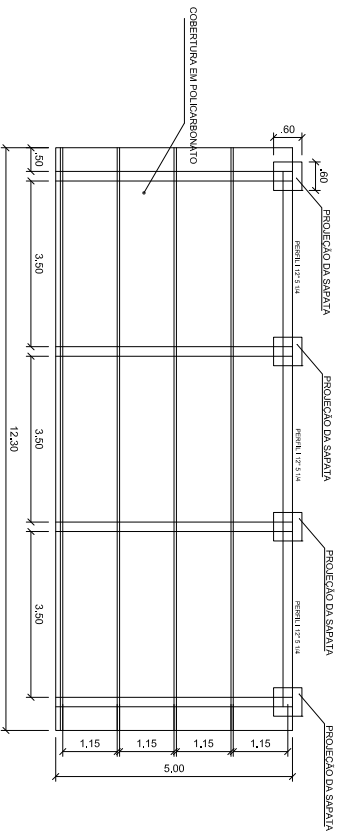

VISTA FRONTAL

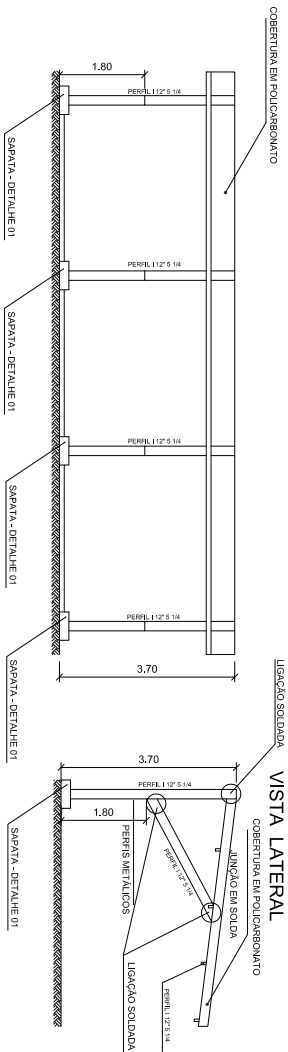

VISTA LATERAL

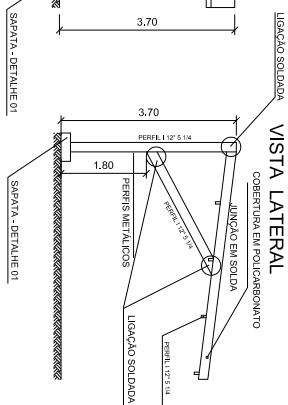

TIPO D - PAINEL SOLAR 2 VAGAS

VISTA SUPERIOR

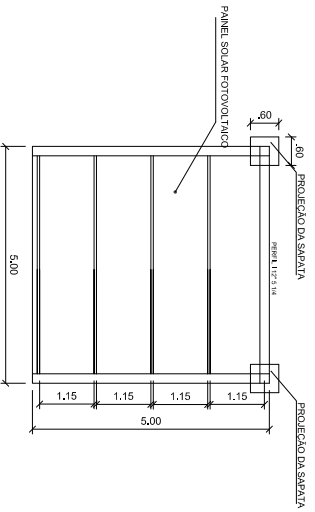

VISTA FRONTAL

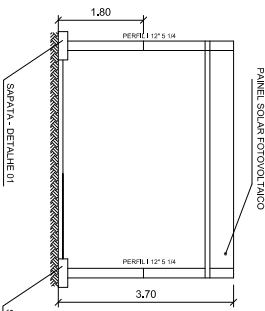

VISTA LATERAL

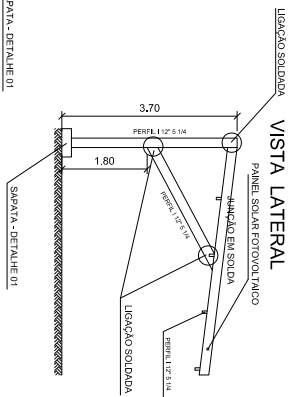

TODA FRAÇÃO DE ENCONTRO
ENTRE DOIS PERFIL "1" - E
SOLDADAS.

TODA FRAÇÃO ENTRE PERFIL "1" - E
BASE SERÃO COM PARAFUSOS,
CONFORME DETALHE.

CONTROLE E COMPATIBILIDADE DOS PROJETOS

ÁREAS DO PROJETO	VERIFICADO POR	COMENTÁRIO	DATA

TRIBUNAL REGIONAL DO TRABALHO - 8ª REGIÃO

OBRA:	FORUM TRABALHISTA EDIFÍCIO SEDE	FRANQUIA:	A-02
DESENHO:	INSTALAÇÕES HIDROSSANITÁRIA ESGOTO	VERSÃO:	00
CONTRATE:	ING. ALEXANDRE VERGILINO	DATA:	ABRIL/2016
PROJETO:	RESP. PROJETO:	ESC. INDICADA:	
ARQUIVO:	DETALHAMENTO DE COBERTURA DE ESTACIONAMENTO	CAD.:	ALIANÇA DMS

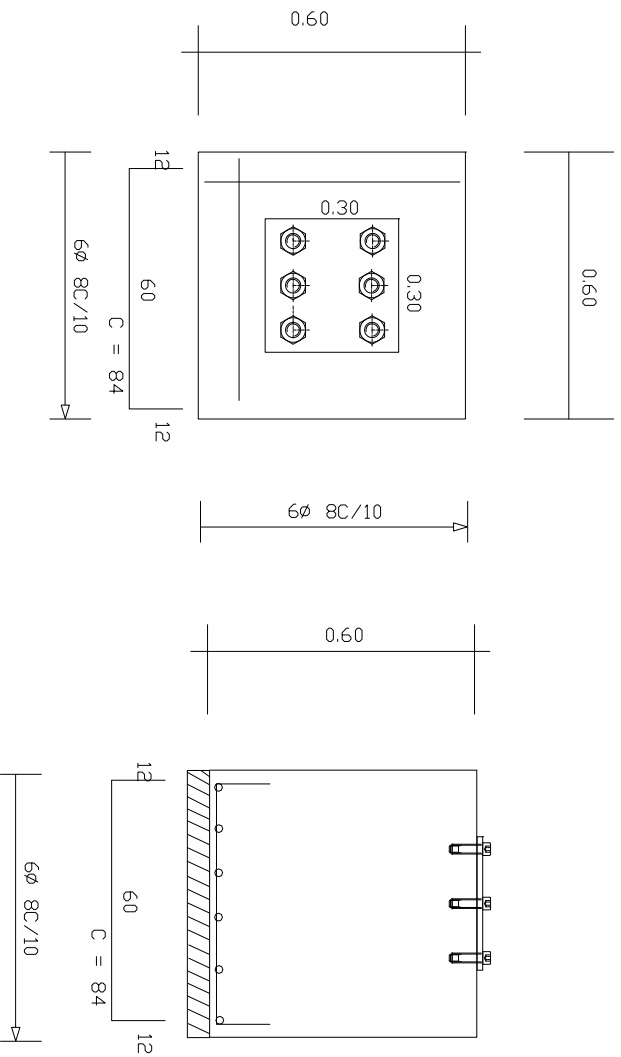

CHAPA DE 1/2" 0.30 X 0.30 X .0127

PARABOL T DE 900MM

PARABOL T DE 900MM

TRIBUNAL REGIONAL DO TRABALHO - 8ª REGIÃO

OBRA: FORUM TRABALHISTA DE MACAPA

FRANCHA: A-03

fone:(91)3342-6723/3342-6768
e-mail: dteng@trf8.jus.br

RESP. PROJETO:

ENGº ALEXANDRE VERGOLINO
CREA-5710-D/PA

DESENHO:

DETAHAMENTO DE SAPATA - COBERTURA DE ESTACIONAMENTO

VERSÃO: 00

DATA: ABRIL/2017

CONTROLE: H:\00 SERVIDORES\1\CCARLOS

ESC. INDICADA

ARQUIVO:

CAD:

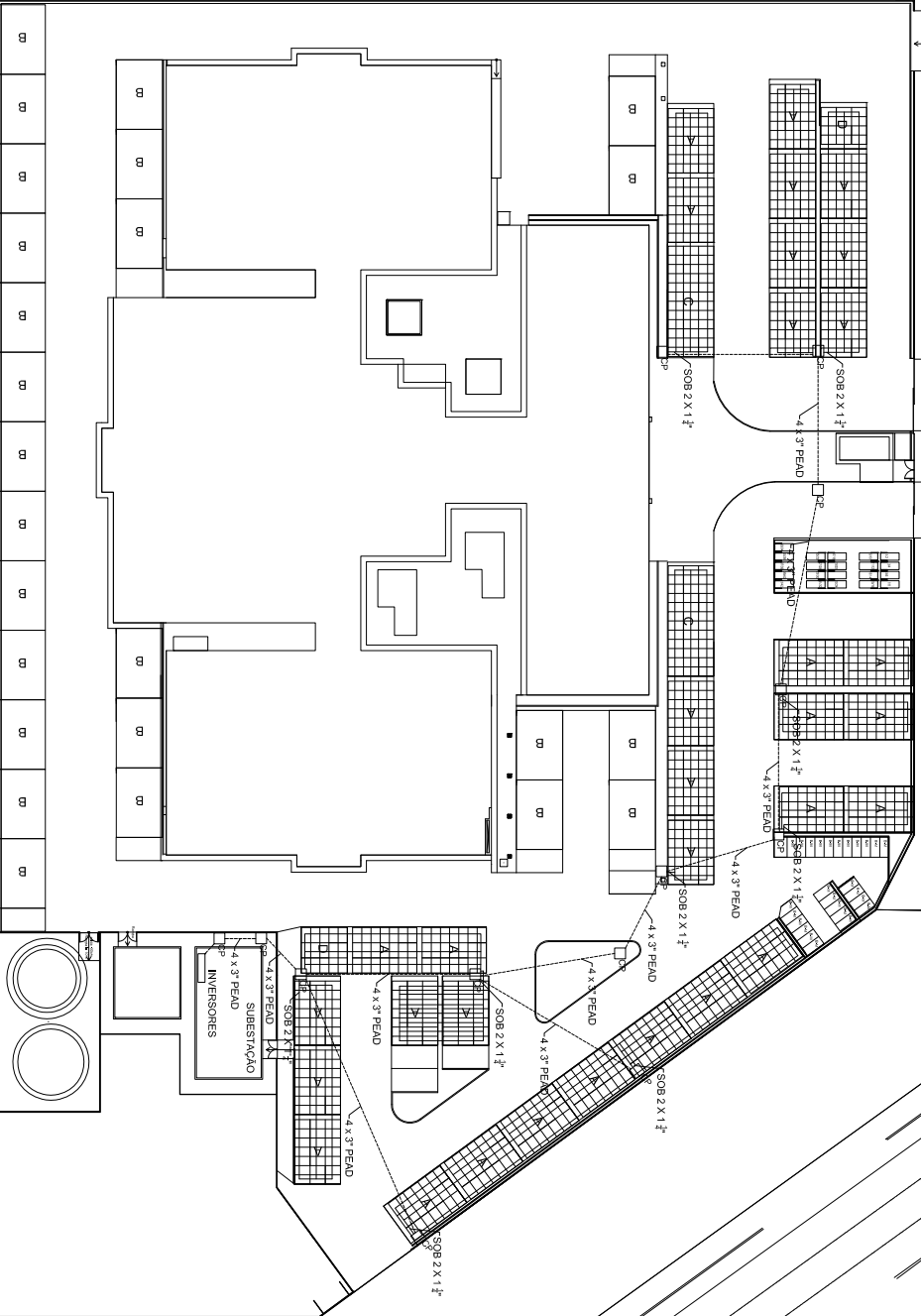

PLANTA IMPLANTAÇÃO
ESCALA 1/200

- LEGENDA
- CAIXA DE PASSAGEM 40X40X50
 - ELETRÓDU TO AÇO GALVANIZADO 1" x 1"
 - A GARAGEM COM COBERTURA SOLAR PARA 3 VAGAS
 - B GARAGEM COM COBERTURA EM TORÇÃO PARA 3 VAGAS
 - C GARAGEM COM COBERTURA SOLAR PARA 2 VAGAS
 - D GARAGEM COM COBERTURA SOLAR PARA 2 VAGAS
 - PAINEL SOLAR 260 Wp

TRIBUNAL REGIONAL DO TRABALHO 9ª REGIÃO - BELÉM / PA JUSTIÇA DO TRABALHO	
PROPOSTA:	Tecido para o Tribunal do Trabalho de Belém - PA
OBJETIVO:	Projeto de implantação do sistema de energia fotovoltaica no Tribunal do Trabalho de Belém - PA
PROPOSTOR:	Tribunal Regional do Trabalho de Belém - PA
PROPOSTA Nº:	10/2018
PROPOSTA DE:	Implantação do sistema de energia fotovoltaica no Tribunal do Trabalho de Belém - PA
PROPOSTA PARA:	Implantação do sistema de energia fotovoltaica no Tribunal do Trabalho de Belém - PA
PROPOSTA EM:	10/2018
PROPOSTA DE:	Implantação do sistema de energia fotovoltaica no Tribunal do Trabalho de Belém - PA
PROPOSTA Nº:	10/2018