

USCIB VARIÁVELS UOCESZCE 1 U  
ESCALA: 1/5000

COEFICIENTE DE UTILIZAÇÃO DO SOLO (C.U.):	0,36
TAXA DE SOLO NATURAL DO TERRENO (TSN):	0,58
TAXA DE OCUPAÇÃO:	0,23
ÁREA TOTAL DO TERRENO (p/ projeto):	3.760,36m <sup>2</sup>
ÁREA TOTAL DO TERRENO (datal):	3.229,00m <sup>2</sup>
ÁREA PERMEÁVEL TOTAL:	2181,61m <sup>2</sup>
ÁREA OCUPADA TOTAL:	873,21m <sup>2</sup>
ÁREA ÚTIL TOTAL:	775,91m <sup>2</sup>
ÁREA CONSTRUÍDA TOTAL:	1.345,00m <sup>2</sup>
ÁREA CONSTRUÍDA RESERV. INFERIOR:	66,53m <sup>2</sup>
ÁREA CONSTRUÍDA TERREO:	898,49m <sup>2</sup>
ÁREA CONSTRUÍDA 1º SUBSOLO:	351,62m <sup>2</sup>
ÁREA CONSTRUÍDA COBERTURA:	28,68m <sup>2</sup>

REVISÃO

03	21/01/2013	REVISADO CONFORME OBSERVAÇÃO DO ÓRGÃO
02	28/09/2012	REVISADO CONFORME OBSERVAÇÃO DE ARQUITETURA EM ANEXO
01	28/11/2011	REVISADO CONFORME OBSERVAÇÕES DE ARQUITETURA EM ANEXO

EMISSION INICIAL \* 15/11/2011

FASE **PROJETO EXECUTIVO**

CLIENTE  
**TRIBUNAL REGIONAL DO TRABALHO - 5ª REGIÃO**  
 TRIBUNAL REGIONAL DO TRABALHO - 5ª REGIÃO

**EDIFICAR Arquitetura e Engenharia Ltda**

OPERAÇÃO	<b>EDIFÍCIO/SEDE ITAPETINGA-BA</b>	PROJETO	ARQUITETURA
ENDEREÇO	RUA DULCE P. GOMES, SEM N.º, MORUMBI, ITAPETINGA-BA	REGIÃO	AR-01/08
PRINCIPAL	<b>PLANTA DE LOCALIZAÇÃO E SITUAÇÃO</b>	DATA	54379
AUTOR/RESPONSÁVEL TÉCNICO	MAURICIO COELHO LINS	ARQUIVO	1101-16-81-38-1001000-4130
COORDENAÇÃO/CO-AUTORA	AKEMI TAHARA e GUSTAVO PINHEIRO	DATA	NOV/2011
REPRESENTAÇÃO GRÁFICA/DESENVOLVIMENTO DE PROJETO	BRUNO BELLAS	ESCALA	INDICADA

USCIB VARIÁVELS UOCESZCE 1 U  
ESCALA: 1/200







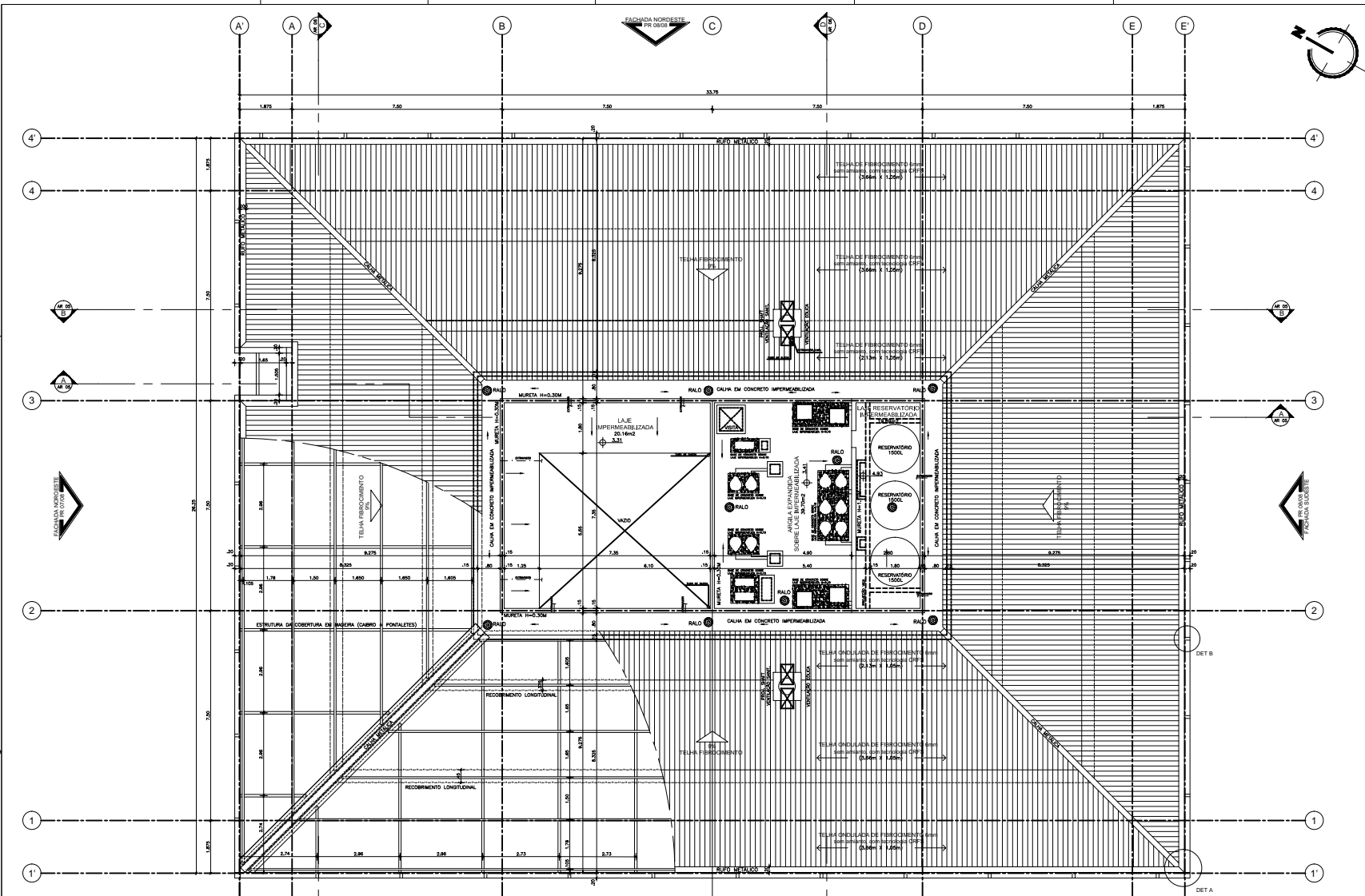

QUANTIDADE (QTD)	QUANTIDADE
1 TELHA ONDULADA DE FIBROCEMENTO 60x120	728x2
1 EM MANTO COM TENDALHO 0,05 (telha impermeabilizante com fixação)	126,15m
1 RUIVO METALICO EM CHAPA GALVANIZADA (tubo de aço + ruf. esp)	40,85m
1 CALHA METALICA EM CHAPA GALVANIZADA	36,00x2 + 20,00x2
1 LAJE IMPERMEABILIZADA	1,32x3
1 TUBO DE CONCRETO SOBRE LAJE IMPERMEABILIZADA	3,32x3
1 VENTILADOR 60x60	3 unid
1 ARMA EXPANSA	4,3m3
1 LAMINADO EM ALVENARIA DE BLOCO CERAMICO	36,00x2

LEGENDA (LGL)

01 - OS MATERIAIS ESPECIFICADOS ACIMA SÃO REFERENCIAIS, PODENDO SER SUSTITUIDOS POR EQUIVALENTES TÉCNICOS MEDIANTE APROVAÇÃO DO CONTRATANTE.

- LEGENDA (LGL)
- 01 - MEDIDA EM METRO.
  - 02 - TUDO AS MEDIDAS DEVEM SER DESENVOLVIDAS CONFORME O PROJETO.
  - 03 - VERIFICAR ENTÃO DE ABERTURAS EM PORTAS, JANELAS, VENTILADORES, ETC.
  - 04 - TUDO AS DIMENSÕES DEVEM SER CONFORMES COM O PROJETO, POR COISA DA OBRA.
  - 05 - DIMENSÕES DE TUBOS E CANOS QUE NÃO POSSUÍREM ABERTURAS DE VENTILAÇÃO INTERNA.
  - 06 - OS DIMENSÕES E CANOS QUE NÃO POSSUÍREM ABERTURAS DE VENTILAÇÃO INTERNA.
  - 07 - FASES DE ALVENARIA, CONCRETO, FERRO E LAJE DE CONCRETO.
  - 08 - VER DETALHE DE ABERTURAS EM PORTAS, JANELAS, VENTILADORES, ETC.
  - 09 - VER DETALHE DE ABERTURAS EM PORTAS, JANELAS, VENTILADORES, ETC.
  - 10 - VER DETALHE DE ABERTURAS EM PORTAS, JANELAS, VENTILADORES, ETC.
  - 11 - VER DETALHE DE ABERTURAS EM PORTAS, JANELAS, VENTILADORES, ETC.
  - 12 - VER DETALHE DE ABERTURAS EM PORTAS, JANELAS, VENTILADORES, ETC.
  - 13 - VER DETALHE DE ABERTURAS EM PORTAS, JANELAS, VENTILADORES, ETC.
  - 14 - VER DETALHE DE ABERTURAS EM PORTAS, JANELAS, VENTILADORES, ETC.
  - 15 - VER DETALHE DE ABERTURAS EM PORTAS, JANELAS, VENTILADORES, ETC.
  - 16 - VER DETALHE DE ABERTURAS EM PORTAS, JANELAS, VENTILADORES, ETC.
  - 17 - TUDO OS MATERIAIS E DIMENSÕES DOS FUNDAMENTOS DE ALVENARIA, CONCRETO E FERRO, SÃO REFERENCIAIS, DEVENDO SE FAZEREM AS DIMENSÕES DE ACORDO COM O PROJETO.
  - 18 - TUDO OS MATERIAIS E DIMENSÕES DE FUNDAMENTOS E MATERIAIS NECESSÁRIOS À EXECUÇÃO DO PROJETO E CONFORMES COM PROJETO, DEBEMOS E FUNDAR SE DE ACORDO COM A RESPONSABILIDADE DA CONSTRUÇÃO.

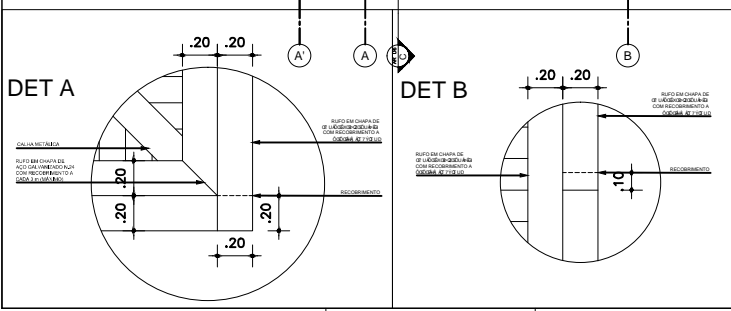

REVISÃO	DATA	DESCRIÇÃO
REVISÃO	03	
REVISÃO	02	16/09/2011 ADEUSAMENTO DE REPARAÇÕES: RALOS
REVISÃO	01	28/11/2011 REVISÃO CONFORME OBSERVAÇÕES DE ARQUITETA EM ANEXO
EMISSÃO INICIAL	16/11/2011	

FASE PROJETO EXECUTIVO

TRIBUNAL REGIONAL DO TRABALHO - 5ª REGIÃO  
TRIBUNAL REGIONAL DO TRABALHO - 5ª REGIÃO

EDIFICAR Arquitetura e Engenharia Ltda

EDIFÍCIO/SEDE ITAPETINGA-BA

RUA DULCE P. GOMES, SEM N.º, MORUMBÍ, ITAPETINGA-BA

PLANTA BAIXA COBERTURA

MAURICIO COELHO LINS

ACEMI TANARA e CUSTAVO PINHEIRO

BRUNO BELLAS

ARQUITETURA

AR-04/08

54379

17/2012 1/50

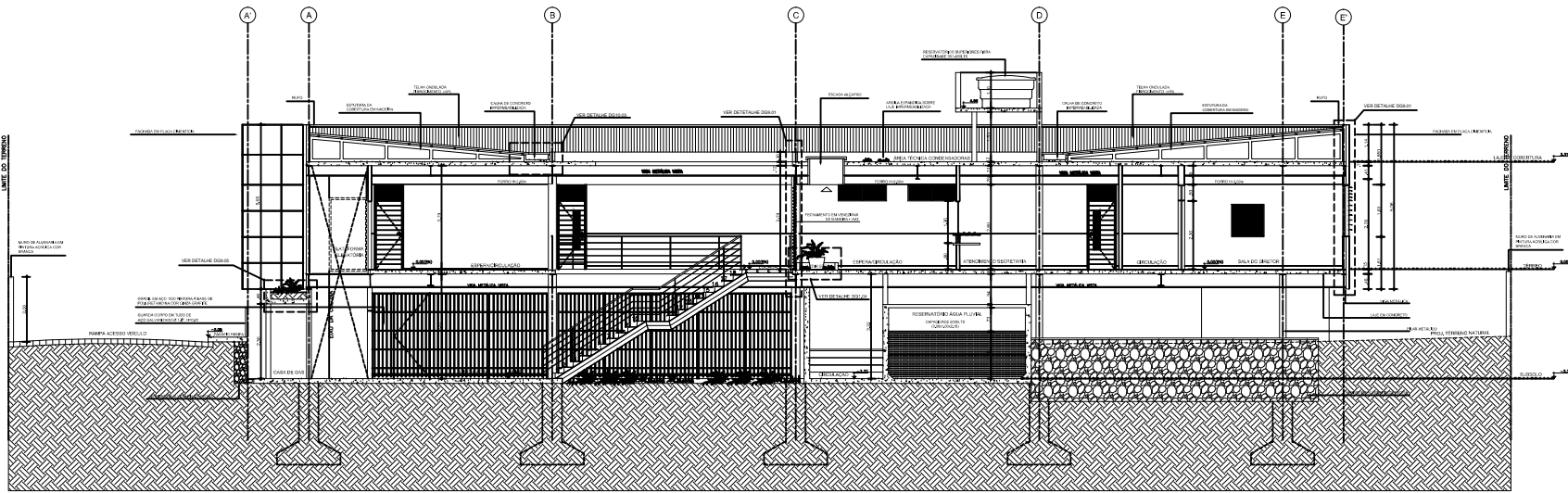

CORTE AA  
ESCALA 1:50

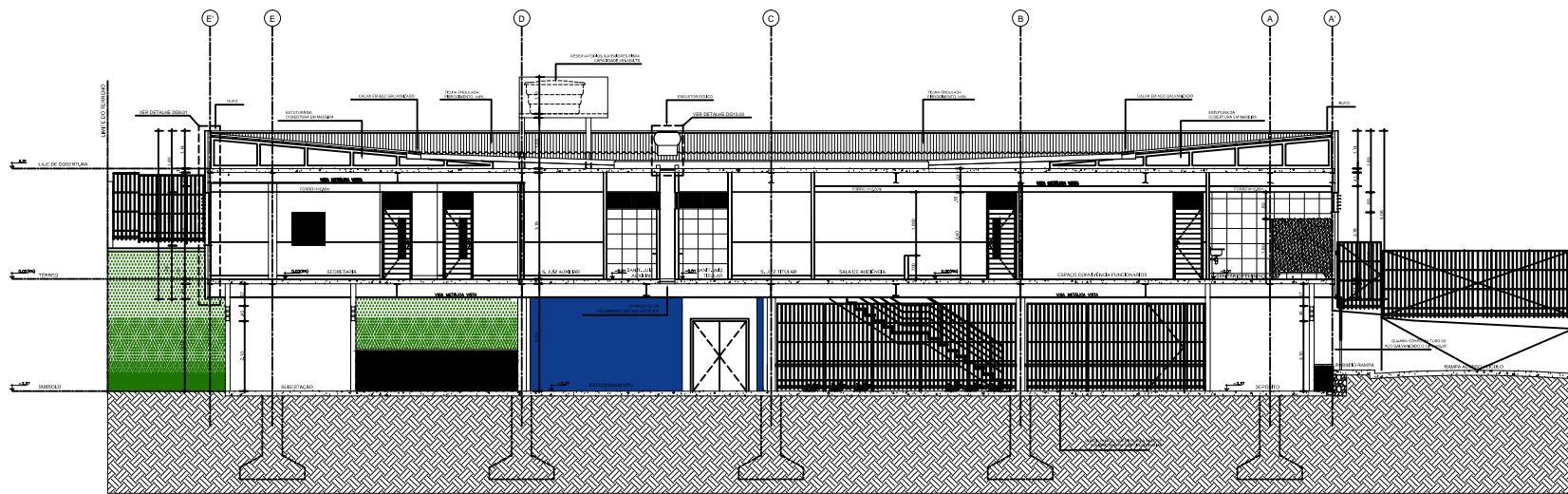

CORTE BB  
ESCALA 1:50

LEGENDA

- SISTEMA DRY WALL PLACA CIMENTA
- ▨ PAREDE EXTERNA EM PLACA CIMENTA
- ▤ ALUMINIA DE BLOCO

OBSERVAÇÕES GERAIS

- 01- MEDIDA EM METRO;
- 02- CASOS DE MEDIDA DE ÁREA EM PAREDE NA PLACA DO ABACO;
- 03- TODAS AS DIMENSÕES DEVEM SER CONFIRMADAS COM O DONATÁRIO POR CUSTÓDIA DA OBRA;
- 04- SANEAMENTO E DRENAÇÃO DEVE SER REALIZADO DE ACORDO COM O PROJETO;
- 05- OS SANEAMENTO E DRENAÇÃO DEVE SER REALIZADO DE ACORDO COM O PROJETO;
- 06- PAREDES EM ALUMINIA, CONCRETO, CIMENTO ORNAMENTAL E PLACA CIMENTA DEVE IR ATE A LAJE;
- 07- SER SINAL DE PASSAGEM NA PAREDE EXTERNA DE DETACHAMENTO;
- 08- VER DETALHE DE ÁREA MOLHADA NA PAREDE EXTERNA DE DETACHAMENTO;
- 09- VER DETALHE DE CIMENTAÇÃO NA PAREDE EXTERNA DE DETACHAMENTO;
- 10- VER DETALHE DE CIMENTAÇÃO NA PAREDE EXTERNA DE DETACHAMENTO;
- 11- VER DETALHE DE CIMENTAÇÃO NA PAREDE EXTERNA DE DETACHAMENTO;
- 12- VER DETALHE DE CIMENTAÇÃO NA PAREDE EXTERNA DE DETACHAMENTO;
- 13- VER DETALHE DE CIMENTAÇÃO NA PAREDE EXTERNA DE DETACHAMENTO;
- 14- VER DETALHE DE CIMENTAÇÃO NA PAREDE EXTERNA DE DETACHAMENTO;
- 15- VER DETALHE DE CIMENTAÇÃO NA PAREDE EXTERNA DE DETACHAMENTO;
- 16- VER DETALHE DE CIMENTAÇÃO NA PAREDE EXTERNA DE DETACHAMENTO;
- 17- TODOS OS PAREDES E DETACHAMENTOS DOS FUNDAMENTOS EM PLACA CIMENTA E ORNAMENTAL SÃO RESPONSABILIDADE DO SETOR GERAL DE EMPREITEIRAS DO FUNDAMENTO;
- 18- TODOS OS PAREDES E DETACHAMENTOS DE FUNDAMENTOS E REFORMAS NECESSARIAS A DECISÃO DO TÍTULO, DEVEM SER REALIZADOS NOS PAREDES, REFORMAS E FUNDAMENTOS DO TÍTULO.

REVISÃO	DATA	DESCRIÇÃO
REVISÃO 03	02/09/2011	REVISÃO CONFORME OBSERVAÇÕES DE ARQUITETURA EM ANEXO
REVISÃO 02	01/11/2011	REVISÃO CONFORME OBSERVAÇÕES DE ARQUITETURA EM ANEXO
REVISÃO 01	01/11/2011	REVISÃO CONFORME OBSERVAÇÕES DE ARQUITETURA EM ANEXO
EMISSÃO INICIAL	16/11/2011	

FASE PROJETO EXECUTIVO

**TRIBUNAL REGIONAL DO TRABALHO - 5ª REGIÃO**  
**TRIBUNAL REGIONAL DO TRABALHO - 5ª REGIÃO**  
**EDIFICAR Arquitetura e Engenharia Ltda**  
**EDIFÍCIO/SEDE ITAPETINGA-BA**  
 RUA DULCE P. GOMES, SEM N.º, MORUMBÍ, ITAPETINGA-BA  
**CORTE AA e CORTE BB**  
 MAURICIO COELHO LINS  
 ARCEMI TAMARA e CUSTAVO PINHEIRO  
 BRUNO BELLAS

ARQUITETURA  
**AR-05/08**  
 54379  
 1/50  
 12/2011

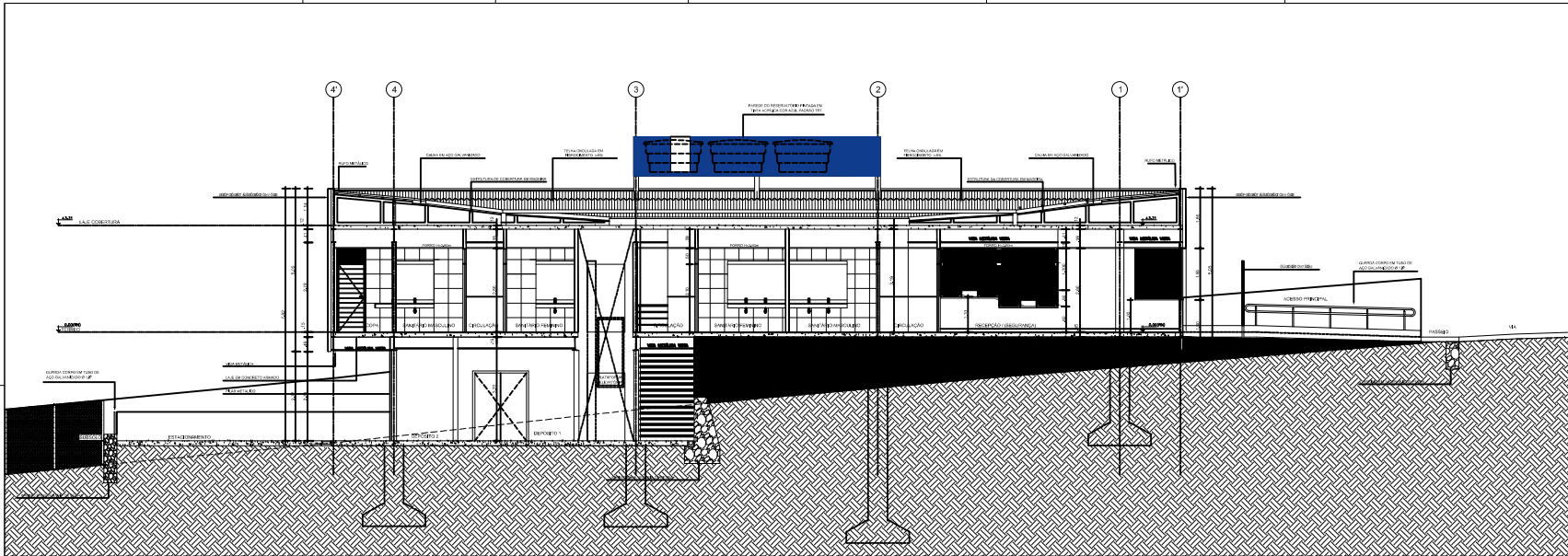

CORTE CC  
ESCALA 1:50

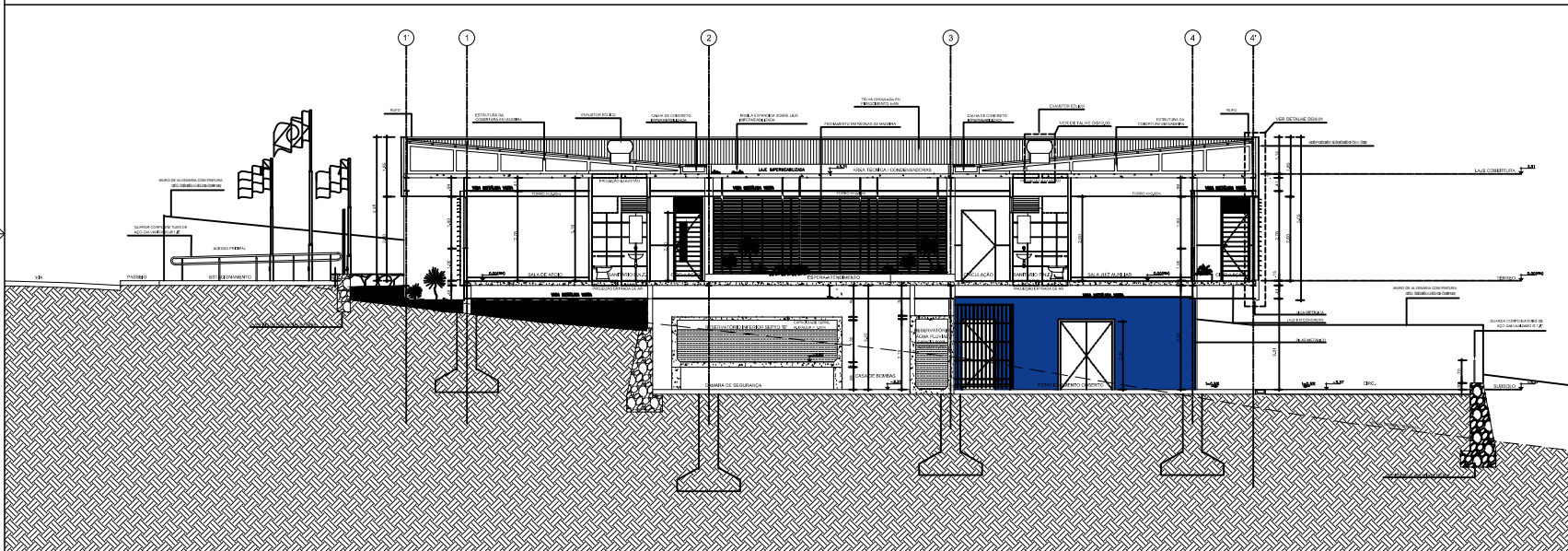

CORTE DD  
ESCALA 1:50

**LEGENDA**

- ENXOFRA DRY WALL/PLACA ORIENTADA
- PAREDE EXTERNA EM PLACA ORIENTADA
- ALVENARIA DE BLOCO

**LIQUIDACAO / OBRIGACOES**

- 01- MEDIDA EM METRO;
- 02- TUDO SE MEDIR CONTAO SEM REDONDEAMENTO CONTEMEO NA OBRA;
- 03- TUDO SE ENTENDEO DE ACORDO COM O PROJETO E COM O BOMSENSE;
- 04- TUDO SE ENTENDEO DE ACORDO COM O PROJETO E COM O BOMSENSE;
- 05- ENTENDEO O QUE FOR NECESSARIO PARA A OBRA DE ACORDO COM O PROJETO;
- 06- OS MATERIAIS E COISAS QUE NAO FICAREM APARECENDO NA OBRA;
- 07- PAREDE EM ALVENARIA CONCRETO, EXCETO EM WALL E PLACA ORIENTADA EXCETO EM WALL;
- 08- VER DETALHE DE PAREDE NA PRIMEIRA COORDENADA DE DETALHAMENTO;
- 09- VER DETALHE DE PAREDE NA PRIMEIRA COORDENADA DE DETALHAMENTO;
- 10- VER DETALHE DE COBERTURA NA PRIMEIRA COORDENADA DE DETALHAMENTO;
- 11- VER DETALHE DE COBERTURA NA PRIMEIRA COORDENADA DE DETALHAMENTO;
- 12- VER DETALHE DE PAREDE NA PRIMEIRA COORDENADA DE DETALHAMENTO;
- 13- VER DETALHE DE PAREDE NA PRIMEIRA COORDENADA DE DETALHAMENTO;
- 14- VER DETALHE DE PAREDE NA PRIMEIRA COORDENADA DE DETALHAMENTO;
- 15- VER DETALHE DE PAREDE NA PRIMEIRA COORDENADA DE DETALHAMENTO;
- 16- VER DETALHE DE PAREDE NA PRIMEIRA COORDENADA DE DETALHAMENTO;
- 17- TUDO OS MATERIAIS E DETALHAMENTOS DOS FUNDAMENTOS EM PLACA, ALVENARIA E OUTROS, SAO RESPONSABILIDADE DO PROJETO E DETALHAMENTO DO PROJETO E DETALHAMENTO DO PROJETO;
- 18- TUDO OS MATERIAIS E DETALHAMENTOS DE FUNDACAO E MATERIAIS NECESSARIOS A EXECUCAO DO PROJETO E SUAS OBRIGACOES, NOS PROJETOS, MATERIAIS E FUNDACAO SAO DE RESPONSABILIDADE DA CONSTRUCAO.

REVISAO	DATA	DESCRIÇÃO
03	02/09/2011	REVISAO CONFORME OBSERVAÇÕES DE ARQUITETURA EM ANEXO
02	08/11/2011	REVISAO CONFORME OBSERVAÇÕES DE ARQUITETURA EM ANEXO
01	16/11/2011	REVISAO CONFORME OBSERVAÇÕES DE ARQUITETURA EM ANEXO

EMISSÃO INICIAL \* 16/11/2011

FASE PROJETO EXECUTIVO

**PROJETO**

TRIBUNAL REGIONAL DO TRABALHO - 5ª REGIÃO  
TRIBUNAL REGIONAL DO TRABALHO - 9ª REGIÃO

**PROJETO**

EDIFICAR Arquitetura e Engenharia Ltda

**PROJETO**

EDIFICIO/SEDE ITAPETINGA-BA

**PROJETO**

RUA DULCE P. GOMES, SEM N. MORUMBÍ, ITAPETINGA-BA

**PROJETO**

CORTE CC e CORTE DD

**PROJETO**

ARQUITETURA

**PROJETO**

AR-06/08

**PROJETO**

MAURICIO COELHO LINS

**PROJETO**

54379

**PROJETO**

ARCEM TAMARA e GUSTAVO PINHEIRO

**PROJETO**

NOV/2011

**PROJETO**

BRUNO BELLAS

**PROJETO**

1/50

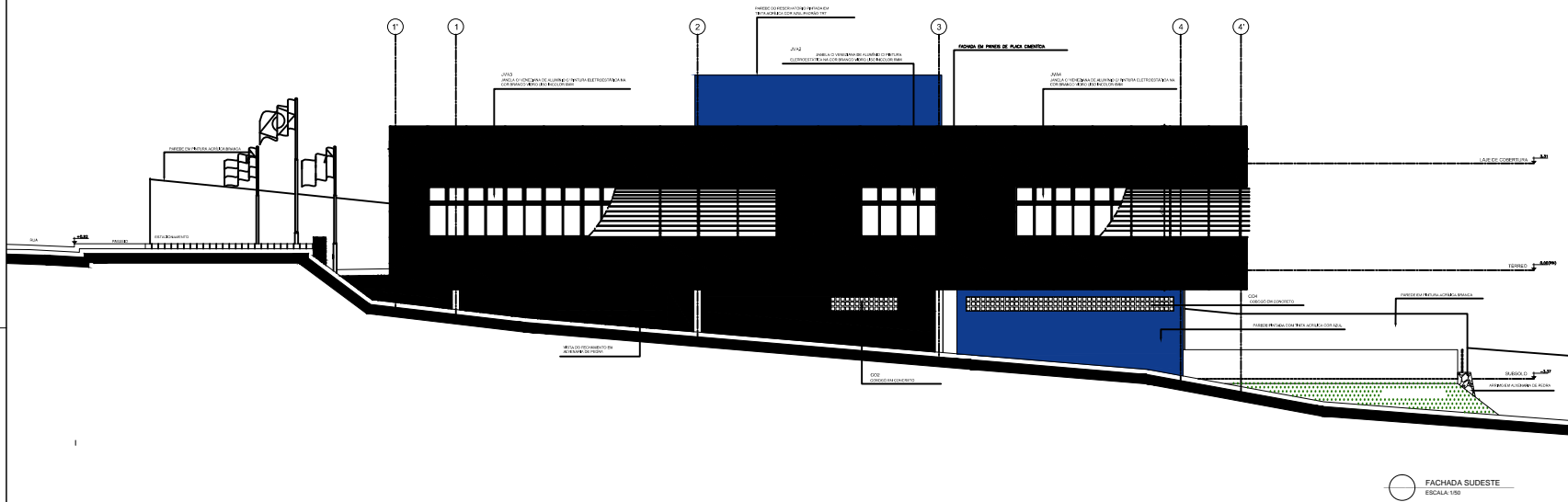

FACHADA SUDESTE  
ESCALA 1:50

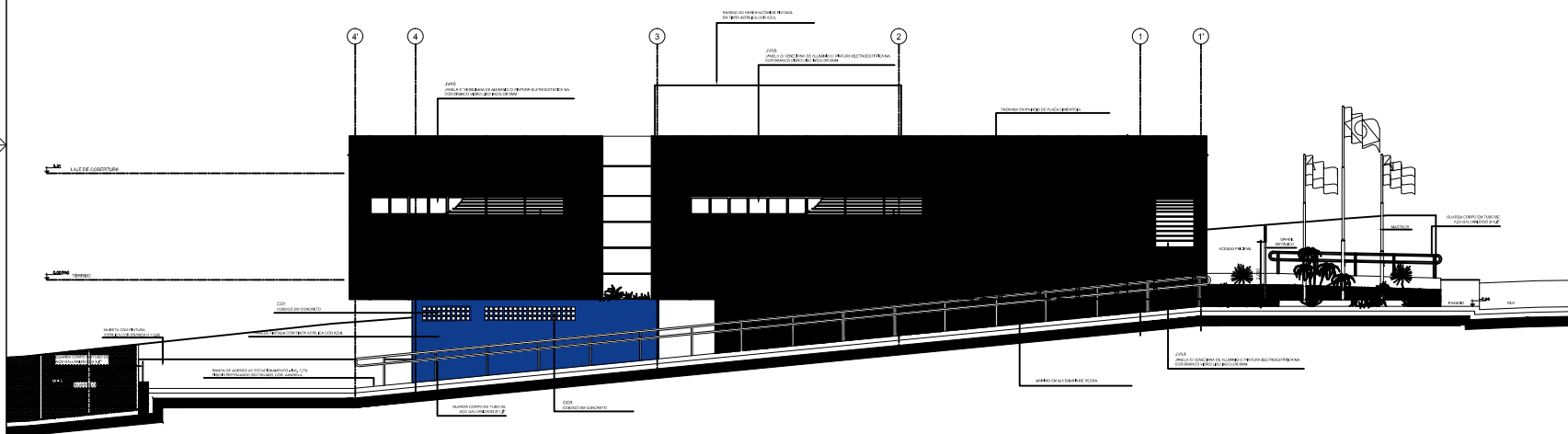

FACHADA NOROESTE  
ESCALA 1:50

OBSERVAÇÕES GERAIS

- 01- MEDIDA EM METRO.
- 02- TODAS AS MEDIDAS DEVEM SER REPRODUZIDAS CONFORME NA OBRA.
- 03- VERIFICAR DETALHES DE ABERTURAS DAS PORTAS NAS TUBAÇÕES DOS ABERTORES.
- 04- TODAS AS DEFORMAÇÕES DEVEM SER CONFIRMADAS COM O CONTRATEIRO POR CUSTO DA OBRA.
- 05- SANEAMENTO E COBERTURAS DEVEM SER REALIZADOS EM LULA DO PAVILHÃO.
- 06- OS SANEAMENTOS E COBERTURAS QUE NÃO POSSUÍREM ABERTURAS TÊM QUE VERIFICAÇÃO REGULAR.
- 07- PARQUE DE AUTOMÓVEIS, COBERTURAS DEVEM SER REALIZADAS DEACORDO COM O PLANO DE LULA.
- 08- VER DETALHE DE ABERTURAS NAS PRIMEIRAS COBERTURAS DE DETACHAMENTO.
- 09- VER DETALHE DE ABERTURAS NAS PRIMEIRAS COBERTURAS DE DETACHAMENTO.
- 10- VER DETALHE DE COBERTURAS NAS PRIMEIRAS COBERTURAS DE DETACHAMENTO.
- 11- VER DETALHE DE ESCALAS NAS PRIMEIRAS COBERTURAS DE DETACHAMENTO.
- 12- VER DETALHE DE ESCALAS NAS PRIMEIRAS COBERTURAS DE DETACHAMENTO.
- 13- VER DETALHE DE PORTAS NAS PRIMEIRAS COBERTURAS DE DETACHAMENTO.
- 14- VER DETALHE DE PORTAS NAS PRIMEIRAS COBERTURAS DE DETACHAMENTO.
- 15- VER DETALHE DE PORTAS NAS PRIMEIRAS COBERTURAS DE DETACHAMENTO.
- 16- VER DETALHE DE PAVIMENTOS INTERIORES E FACEDAS NOS ANDARÉS DOS PAVILHÕES.
- 17- TODOS OS PAVIMENTOS E DETALHES DOS EDIFÍCIOS DE PLACAS, SANITÁRIOS E BANHEIROS SÃO DE RESPONSABILIDADE DO BOMBEIRO DE ENTREGA DOS PAVIMENTOS.
- 18- TODOS OS PAVIMENTOS E DETALHES DE FABRICAÇÃO E MONTAGEM NECESSÁRIOS À EXECUÇÃO DOS ITENS E SERVIÇOS CONSTANTES NOS PROJETOS, MEMÓRIAS E PLANILHAS SÃO DE RESPONSABILIDADE DA CONSTRUTORA.

REVISÃO	03	
REVISÃO	02	30/08/2011
REVISÃO	01	28/11/2011
EMISSÃO INICIAL	*	16/11/2011
FASE PROJETO EXECUTIVO		

**TRIBUNAL REGIONAL DO TRABALHO - 5ª REGIÃO**  
 TRIBUNAL REGIONAL DO TRABALHO - 5ª REGIÃO  
**EDIFICAR Arquitetura e Engenharia Ltda**  
**EDIFÍCIO/SEDE ITAPETINGA-BA** ARQUITETURA  
 RUA DULCE P. GOMES, SEM N.º, MORUMBÍ, ITAPETINGA-BA  
**FACHADA SUDESTE e FACHADA NOROESTE** AR-07/08  
 MAURICIO COELHO LINS PROJETO 54379  
 AGENCIA TAPETINGA PROJETO 54379  
 BRUNO BELLAS PROJETO 1/200



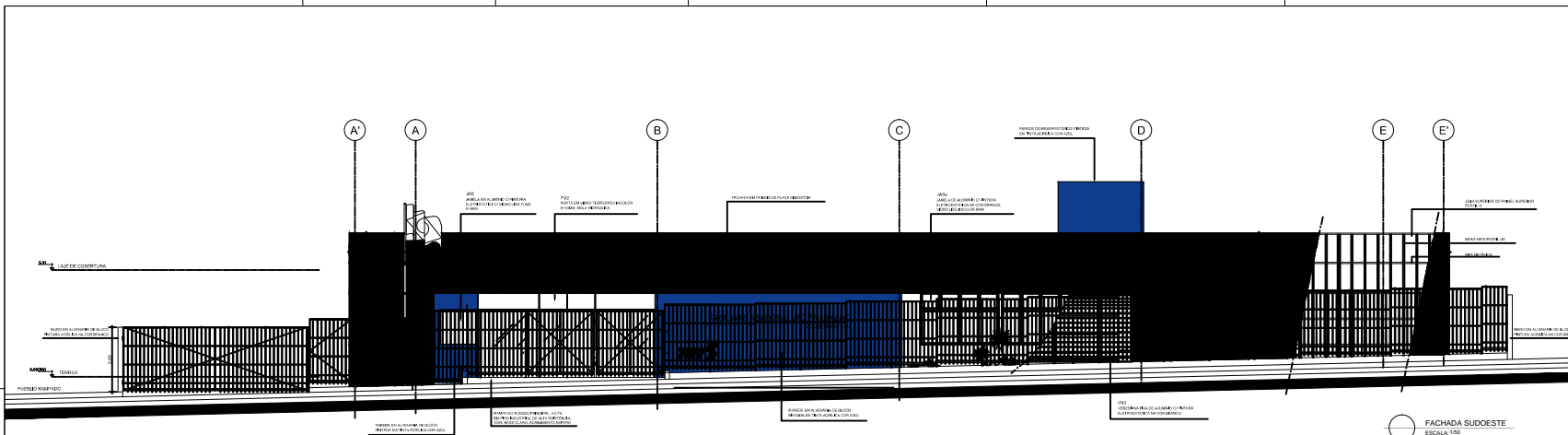

FACHADA SUDESTE  
ESCALA 1:50

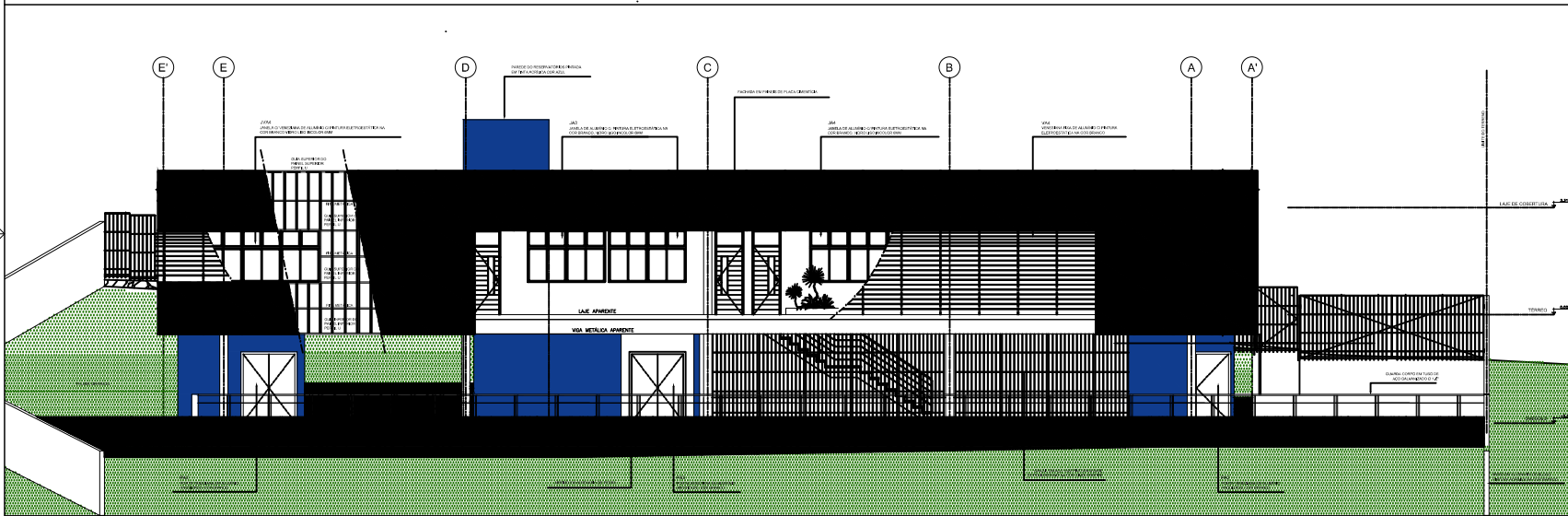

FACHADA NORDESTE  
ESCALA 1:50

- LIQUIDACÃO (OBRAS)
- 01 - MEDIDA EM METRO
  - 02 - TODAS AS MEDIDAS DEVERÃO SER ANOTADAS, COMPRENSO NA OBRA.
  - 03 - TODAS AS ESPECIFICAÇÕES DEVERÃO SER CONFIRMADAS COM O CONTRATANTE POR COTAÇÃO DA OBRA.
  - 04 - VERIFICAR DETALHE DE ABERTURAS NAS PAREDES NAS QUANTIDADES DO AMBIENTE.
  - 05 - OS SANGUADOS E CORNOS QUE NÃO POSSUÍREM ABERTURAS SERÃO VENTILAÇÃO MÉDIA.
  - 06 - ANTES DE QUALQUER OBRA, DEVERÁ SER FEITA A PLACA ORÇAMENTAL DEVER SE ASE A LAJE.
  - 08 - VER DETALHE DE ABERTURAS NAS PAREDES ESPECIFICAS DE DETALHAMENTO.
  - 10 - VER DETALHE DE COBERTURA NAS PAREDES ESPECIFICAS DE DETALHAMENTO.
  - 11 - VER DETALHE DE ESCADA NAS PAREDES ESPECIFICAS DE DETALHAMENTO.
  - 12 - VER DETALHE DE ESCADARIA NAS PAREDES ESPECIFICAS DE DETALHAMENTO.
  - 13 - VER DETALHE DE PORTAS NAS PAREDES ESPECIFICAS DE DETALHAMENTO.
  - 14 - VER DETALHE DE JANELAS NAS PAREDES ESPECIFICAS DE DETALHAMENTO.
  - 15 - VER DETALHE DE FERRUGEM NAS PAREDES ESPECIFICAS DE DETALHAMENTO.
  - 16 - VER DETALHE DE REVESTIMENTO INTERIORE E EXTERIORE DE PAREDES ESPECIFICAS.
  - 17 - TODOS OS MATERIAIS E DETALHAMENTOS DEVERÃO SER ANOTADOS NA PLANILHA DE MATERIAIS.
  - 18 - TODOS OS MATERIAIS E DETALHAMENTOS DE FABRICAÇÃO E MONTAGEM NECESSARIOS A EXECUÇÃO DAS OBRAS E SERVIÇOS CONCRETOS SÃO RESPONSABILIDADE DO PROJETISTA E PLANILHA SER DE RESPONSABILIDADE DO CONSTRUTOR.

REVISÃO	DATA	DESCRIÇÃO
REVISÃO	03	
REVISÃO	02	02/08/2011
REVISÃO	01	28/11/2011
EMISSÃO INICIAL	+	18/11/2011

FASE PROJETO EXECUTIVO

**TRIBUNAL REGIONAL DO TRABALHO - 5ª REGIÃO**  
 TRIBUNAL REGIONAL DO TRABALHO - 5ª REGIÃO  
**EDIFICAR Arquitetura e Engenharia Ltda**  
 EDIFICAR Arquitetura e Engenharia Ltda  
 RUA DULCE P. GOMES, SEM N.º, MORUMBÍ, ITAPETINGA-BA  
**FACHADA SUDESTE e FACHADA NORDESTE**  
 MAURICIO COELHO LINS  
 ARQUITETURA  
**AR-08/08**  
 54379  
 AGENCIA TANAKA & CUSTAO PINHEIRO  
 BRUNO BELLAS  
 12/2011  
 1/50