

PLANTA BAIXA LOCALIZAÇÃO
Esc. 1/500

MEMÓRIA DESCRITIVA

Área Total	1513,05
Área Útil	170,59
Área Coberta	320,33
Área Construída	1858,25
Área de Cobertura	1026,92
Área de Estacionamento	69%
Área de Estacionamento	595,00
Área de Estacionamento	984,50
Área de Estacionamento	984,50
Área de Estacionamento	7,67
Área de Estacionamento	2571,67
Área de Estacionamento	1,2
Área de Estacionamento	20+1 PCD

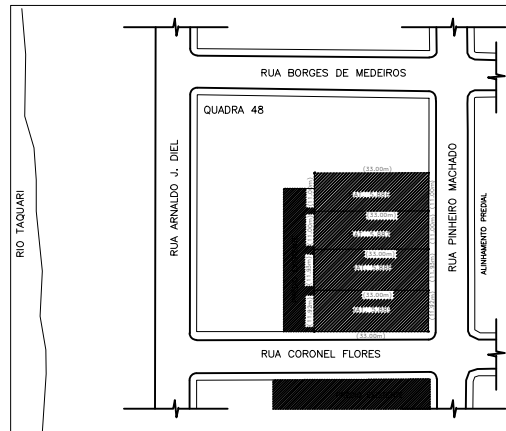

PLANTA BAIXA DE SITUAÇÃO
Esc. 1/1000

(ESPAÇO RESERVADO PARA OS CARIMBOS)

REVISÃO	03		
REVISÃO	02	25/07/2013	ALTERAÇÃO SALA MULTIUSO, VIDRO LAMINADO E PASTILHAS FACHADAS
REVISÃO	01	08/11/2012	ENTREGA FINAL DO PROJETO ARQUITETÔNICO EXECUTIVO
EMIÇÃO INICIAL	*	xx/xx/xxxx	XXXXXXXXXX
		FASE	MEDIÇÃO FINAL (08/11/2012)

CONTRATANTE

TRIBUNAL REGIONAL DO TRABALHO DA 4ª REGIÃO
 AV. PRAIA DE BELAS, 1100 - PORTO ALEGRE/RS - BAIRRO MENINO DEUS - CEP 90110-903
 FONE 051 3255-2000
 HOME-PAGE: <http://www.trt4.jus.br>
 E-MAIL: searq@trt4.jus.br (Serviço de Engenharia e Arquitetura)

AUTOR DO PROJETO ARQUITETÔNICO DE READEQUAÇÃO
 Arq. Fernanda Saraiva e Silva CAU-RS A45198-3

CONTRATADA

CONTE CORNETET

CONTE CORNETET ARQUITETURA E CONSULTORIA LTDA - CNPJ 08.307.701/0001-80
 Rua Joaquim Nabuco, 110/402 CEP 90050-340 Porto Alegre, RS Fone/Fax (51) 3268.0124

<p>COORDENADORA TÉCNICA Arq. Mariângela Conte Cornetet CAU-RS 14757-5</p> <p>RESPONSÁVEL TÉCNICO Arq. Betina Conte Cornetet CAU-RS 102476-0 Arq. Marcelo Michelon Cornetet CAU-RS 60072-5</p>	<p>ESPECIALIDADE ARQUITETÔNICO EXECUTIVO</p> <p>AUTOR DO PROJETO Arq. Betina Conte Cornetet CAU-RS 102476-0 Arq. Marcelo Michelon Cornetet CAU-RS 60072-5</p>
---	--

OBRA FORO DA JUSTIÇA DE ESTRELA	ASSINATURA PROPRIETÁRIO
ENDEREÇO PINHEIRO MACHADO ESQUINA COM CORONEL FLORES	ASSINATURA AUTOR PROJETO

CONTEÚDO PROJETO EXECUTIVO UOWE 11U05U052E 11U	FRANCHA Nº ARQ 01/34
DATA 08/11/2012	ESCALA INDICADA

ARQUIVO DWG
Arquivo em formato AutoCAD

VOLUME DO OBJETO	
VOLUME TOTAL	1513,05
VOLUME DE CONCRETO	170,59
VOLUME DE ALVENARIA	320,33
VOLUME DE MADEIRA	1858,25
VOLUME DE VIDRO	1026,92
VOLUME DE OUTROS MATERIAIS	68%
VOLUME DE OBRAS DE ACABAMENTO	595,00
VOLUME DE OBRAS DE INSTALAÇÃO	984,50
VOLUME DE OBRAS DE SERVIÇOS	984,50
VOLUME DE OBRAS DE PINTURA	7,67
VOLUME DE OBRAS DE SANEAMENTO	2571,67
VOLUME DE OBRAS DE SEGURANÇA	1,2
VOLUME DE OBRAS DE PAVIMENTAÇÃO	20+1 PCD

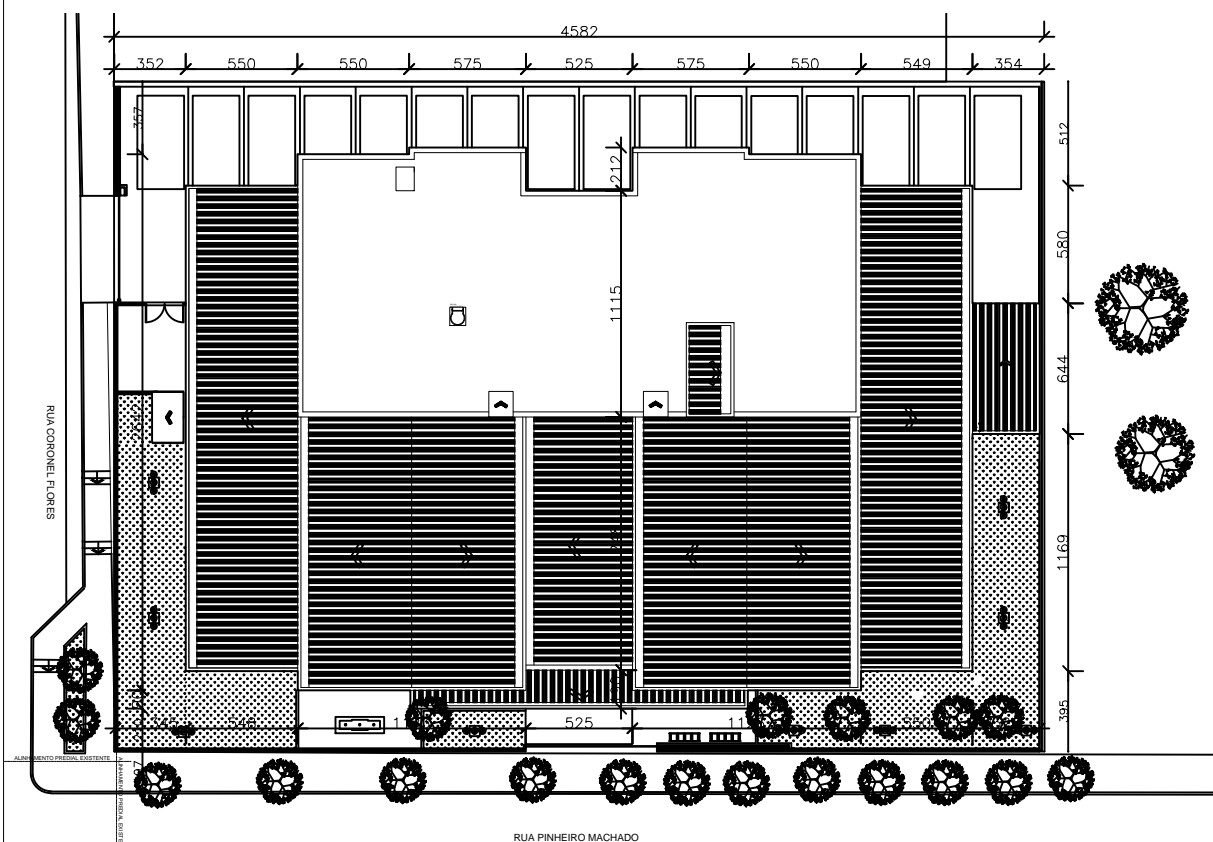

IMPLANTAÇÃO
Esc. 1/200

(ESPAÇO RESERVADO PARA OS CARIMBOS)

REVISÃO	03		
REVISÃO	02	25/07/2013	ALTERAÇÃO SALA MULTIUSO, VIDRO LAMINADO E PASTILHAS FACHADAS
REVISÃO	01	08/11/2012	ENTREGA FINAL DO PROJETO ARQUITETÔNICO EXECUTIVO
EMISSÃO INICIAL	*	xx/xx/xxxx	XXXXXXXXXX
		FASE	MEDIÇÃO FINAL (08/11/2012)

CONTRATANTE

TRIBUNAL REGIONAL DO TRABALHO DA 4ª REGIÃO
 AV. PRAIA DE BELAS, 1100 - PORTO ALEGRE/RS - BAIRRO MENINO DEUS - CEP 90110-903
 FONE 051 3255-2000
 HOME-PAGE: http://www.trt4.jus.br
 E-MAIL: searq@trt4.jus.br (Serviço de Engenharia e Arquitetura)

AUTOR DO PROJETO ARQUITETÔNICO DE READEQUAÇÃO
 Arq. Fernanda Saraiva e Silva CAU-RS A45198-3

CONTRATADA

CONTE CORNETET
 CONTE CORNETET ARQUITETURA E CONSULTORIA LTDA - CNPJ 08.307.701/0001-80
 Rua Joaquim Nabuco, 110/402 CEP 90050-340 Porto Alegre, RS Fone/Fax (51) 3268.0124

CONTRATADA COORDENAÇÃO TÉCNICA Arq. Mariângela Conte Cornetet CAU-RS 14757-5	ESPECIALIDADE ARQUITETÔNICO EXECUTIVO
RESPONSÁVEIS TÉCNICOS Arq. Betina Conte Cornetet CAU-RS 102476-0 Arq. Marcelo Michelon Cornetet CAU-RS 60072-5	AUTOR DO PROJETO Arq. Betina Conte Cornetet CAU-RS 102476-0 Arq. Marcelo Michelon Cornetet CAU-RS 60072-5

OBRA FORO DA JUSTIÇA DE ESTRELA	ASSINATURA PROPRIETÁRIO
ENDEREÇO PINHEIRO MACHADO ESQUINA COM CORONEL FLORES	ASSINATURA AUTOR PROJETO
CONTEÍDO PROJETO EXECUTIVO DE READEQUAÇÃO	PRANCHA Nº ARQ 02/34
DATA 08/11/2012	ESCALA 1/200
ARQUIVO DWG 02_ESTRELA_ARQ_IMPLANTAÇÃO.DWG	

ACABAMENTOS	
○	PISO
○	PAREDE DE ALVENARIA
○	PAREDE DE GESSO
○	ESTRUTURA
○	PAREDE DE GESSO COM ISOLAMENTO ACÚSTICO
○	PAREDE DE GESSO RESISTENTE A UMIDADE
△	PAREDES
□	FORNOS
◇	OUVIDO U

QUADRO GERAL DE ESQUADRIAS					
TIPO	QTD.	ESPECIÇÃO	LARGURA	ALTURA	PICOTEL
ESQ01	10	JANELA DE ALUMINIO P/DO DE 40x	84	100	S-215
ESQ02	12	JANELA DE ALUMINIO TPO 200X140 DE 40x	84	100	S
ESQ03	1	JANELA DE ALUMINIO TPO 200X140	110	300	S
ESQ04	1	JANELA DE ALUMINIO TPO 200X140	140	180	S
ESQ05	1	JANELA DE ALUMINIO P/DO 300x150	80	300	S
ESQ06	2	JANELA DE ALUMINIO P/DO 300x150	100	300	S
ESQ07	17	JANELA DE ALUMINIO P/DO 300x150	100	300-150	S
ESQ08	17	JANELA DE ALUMINIO P/DO 300x150	140	180	S
ESQ09	17	JANELA DE ALUMINIO P/DO 300x150	130	300	S
ESQ10	1	JANELA DE ALUMINIO P/DO 300x150	140	300	S
ESQ11	1	JANELA DE ALUMINIO TPO 200X140	70	180	S
ESQ12	1	JANELA DE ALUMINIO TPO 200X140	130	180	S
ESQ13	1	JANELA DE ALUMINIO TPO 200X140	70	170	S
ESQ14	1	JANELA DE ALUMINIO TPO 200X140	84	180	S
ESQ15	1	PORTA JANELA 200X140	180	210	-
ESQ16	1	PORTA JANELA 200X140	280	210	-
ESQ17	1	PORTA JANELA 200X140	210	210	-
ESQ18	1	PORTA JANELA 200X140	80	210	-
ESQ19	1	PORTA CORTE-FOGO DE ALUMINIO E FERRO	100	210	-
ESQ20	1	PORTA DE BRANCO DE ALUMINIO E FERRO	80	210	-
ESQ21	1	PORTA DE BRANCO DE ALUMINIO E FERRO	90	210	-
ESQ22	1	PORTA DE BRANCO DE ALUMINIO E FERRO	130	210	-
ESQ23	1	PORTA DE BRANCO DE ALUMINIO E FERRO	170	210	-
ESQ24	1	PORTA DE BRANCO DE ALUMINIO E FERRO	80	210	-
ESQ25	1	PORTA DE BRANCO DE ALUMINIO E FERRO	140	210	-
ESQ26	1	PORTA DE BRANCO DE ALUMINIO E FERRO	80	210	-
ESQ27	1	PORTA DE BRANCO DE ALUMINIO E FERRO	140	210	-
ESQ28	1	PORTA DE BRANCO TPO 200X140 DE 40x 200X140	84	211	-

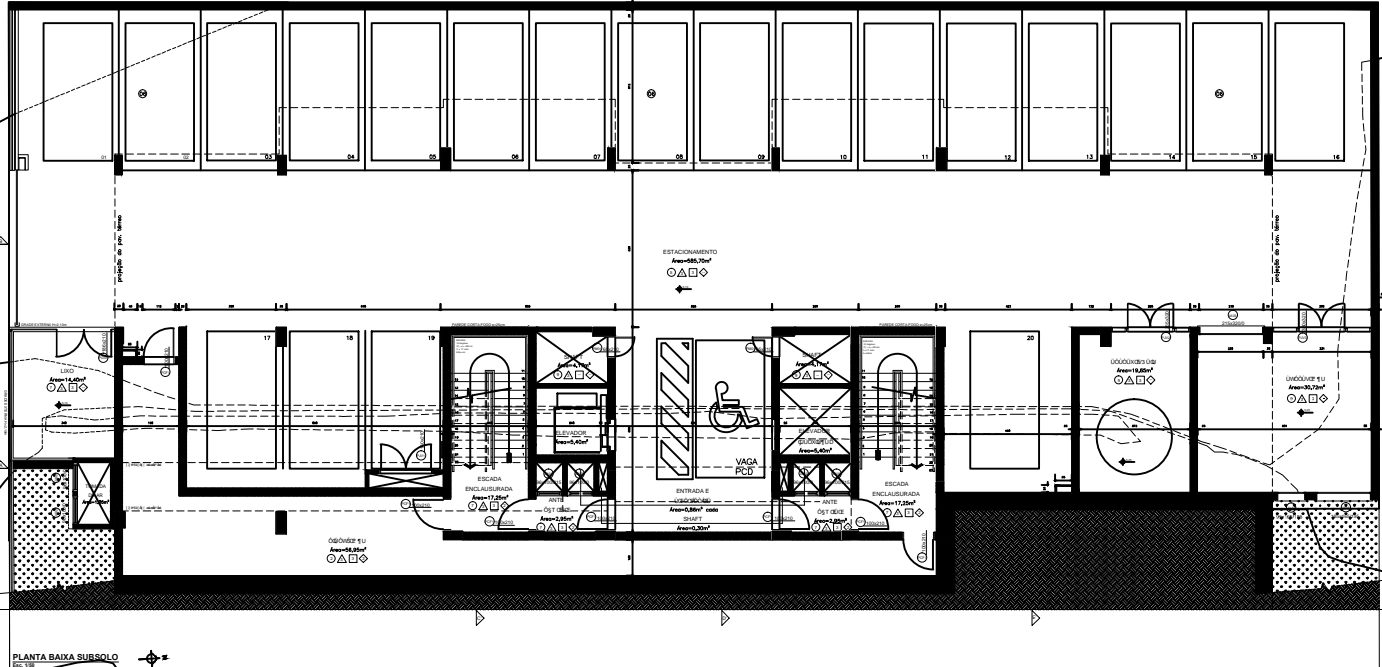

LEGENDA	
○	PAREDE DE ALVENARIA
○	PAREDE DE GESSO
○	ESTRUTURA
○	PAREDE DE GESSO COM ISOLAMENTO ACÚSTICO
○	PAREDE DE GESSO RESISTENTE A UMIDADE

CONTE CORNETET

ARQUITETO TÓCNICO EXECUTIVO

AV. MARCELINO CORTEZ CORNETET
CALLE 65 14151-4

FORO DA JUSTIÇA DE ESTRELA

PROJETO EXECUTIVO
PLANTA BAIXA SUBSOLO

ARQ 03/34

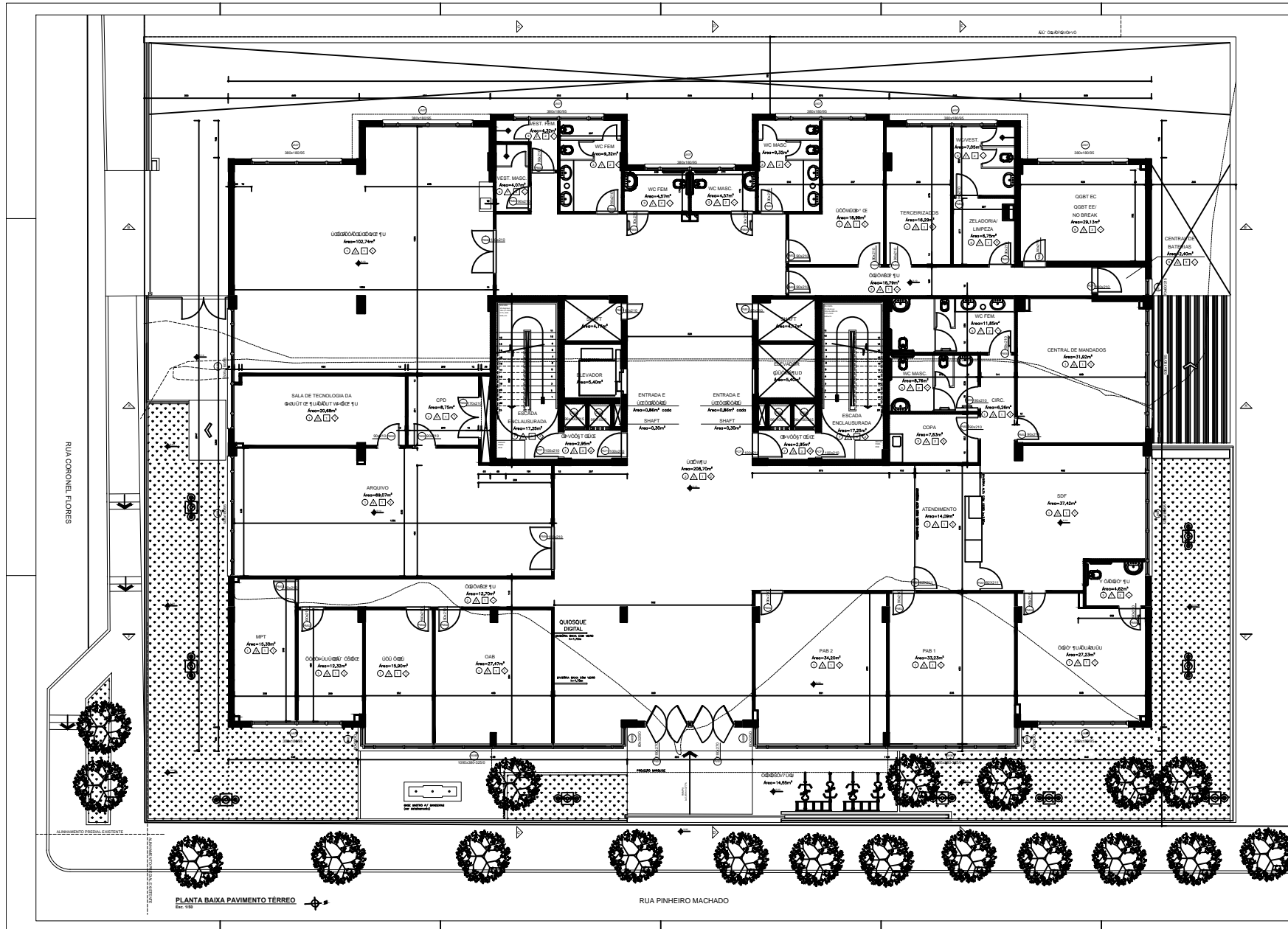

ACABAMENTOS :

- PISOS
- PAREDES
- ▣ FORROS
- ◇ QUIDADE U

QUADRO GERAL DE ESQUADRIAS

TIPO	QTD.	DESCRIÇÃO	LARGURA	ALTURA	PÉTIMO
ESQ. 01	02	JANELA DE ALUMINIO TIPO TANGIA DE 800	184	1300	0
ESQ. 02	01	JANELA DE ALUMINIO TIPO TANGIA DE 800	246	1000	0
ESQ. 03	01	JANELA DE ALUMINIO TIPO VENTANALA	210	200	0
ESQ. 04	01	JANELA DE ALUMINIO TIPO VENTANALA	184	144	135
ESQ. 05	01	JANELA DE ALUMINIO TIPO VENTANALA	85	385	0
ESQ. 06	01	JANELA DE ALUMINIO TIPO VENTANALA	85	323	0
ESQ. 07	01	JANELA DE ALUMINIO TIPO VENTANALA	1286	380	0
ESQ. 08	01	JANELA DE ALUMINIO TIPO VENTANALA	1286	350	0
ESQ. 09	01	JANELA DE ALUMINIO TIPO VENTANALA	1286	300	0
ESQ. 10	01	JANELA DE ALUMINIO TIPO VENTANALA	1286	300	0
ESQ. 11	01	JANELA DE ALUMINIO TIPO VENTANALA	1286	300	0
ESQ. 12	01	JANELA DE ALUMINIO TIPO VENTANALA	1286	300	0
ESQ. 13	01	JANELA DE ALUMINIO TIPO VENTANALA	1286	300	0
ESQ. 14	01	JANELA DE ALUMINIO TIPO VENTANALA	1286	300	0
ESQ. 15	01	JANELA DE ALUMINIO TIPO VENTANALA	1286	300	0
ESQ. 16	01	JANELA DE ALUMINIO TIPO VENTANALA	1286	300	0
ESQ. 17	01	JANELA DE ALUMINIO TIPO VENTANALA	1286	300	0
ESQ. 18	01	JANELA DE ALUMINIO TIPO VENTANALA	1286	300	0
ESQ. 19	01	JANELA DE ALUMINIO TIPO VENTANALA	1286	300	0
ESQ. 20	01	JANELA DE ALUMINIO TIPO VENTANALA	1286	300	0
ESQ. 21	01	JANELA DE ALUMINIO TIPO VENTANALA	1286	300	0
ESQ. 22	01	JANELA DE ALUMINIO TIPO VENTANALA	1286	300	0
ESQ. 23	01	JANELA DE ALUMINIO TIPO VENTANALA	1286	300	0
ESQ. 24	01	JANELA DE ALUMINIO TIPO VENTANALA	1286	300	0
ESQ. 25	01	JANELA DE ALUMINIO TIPO VENTANALA	1286	300	0
ESQ. 26	01	JANELA DE ALUMINIO TIPO VENTANALA	1286	300	0
ESQ. 27	01	JANELA DE ALUMINIO TIPO VENTANALA	1286	300	0
ESQ. 28	01	JANELA DE ALUMINIO TIPO VENTANALA	1286	300	0
ESQ. 29	01	JANELA DE ALUMINIO TIPO VENTANALA	1286	300	0
ESQ. 30	01	JANELA DE ALUMINIO TIPO VENTANALA	1286	300	0
ESQ. 31	01	JANELA DE ALUMINIO TIPO VENTANALA	1286	300	0
ESQ. 32	01	JANELA DE ALUMINIO TIPO VENTANALA	1286	300	0
ESQ. 33	01	JANELA DE ALUMINIO TIPO VENTANALA	1286	300	0
ESQ. 34	01	JANELA DE ALUMINIO TIPO VENTANALA	1286	300	0
ESQ. 35	01	JANELA DE ALUMINIO TIPO VENTANALA	1286	300	0
ESQ. 36	01	JANELA DE ALUMINIO TIPO VENTANALA	1286	300	0
ESQ. 37	01	JANELA DE ALUMINIO TIPO VENTANALA	1286	300	0
ESQ. 38	01	JANELA DE ALUMINIO TIPO VENTANALA	1286	300	0
ESQ. 39	01	JANELA DE ALUMINIO TIPO VENTANALA	1286	300	0
ESQ. 40	01	JANELA DE ALUMINIO TIPO VENTANALA	1286	300	0

- LEGENDA**
- ▬ PAREDE DE ALVENARIA
 - ▬ PAREDE DE GESSO
 - ▬ ESTRUTURA
 - ▬ PAREDE DE GESSO COM ISOLAMENTO ACUSTICO
 - ▬ PAREDE DE GESSO RESISTENTE A UMIDADE

MEMÓRIA DESCRITIVA

MEMÓRIA	01	ACABAMENTO DA SALA DE ATENDIMENTO
MEMÓRIA	02	ACABAMENTO DA SALA DE ATENDIMENTO
MEMÓRIA	03	ACABAMENTO DA SALA DE ATENDIMENTO
MEMÓRIA	04	ACABAMENTO DA SALA DE ATENDIMENTO
MEMÓRIA	05	ACABAMENTO DA SALA DE ATENDIMENTO
MEMÓRIA	06	ACABAMENTO DA SALA DE ATENDIMENTO
MEMÓRIA	07	ACABAMENTO DA SALA DE ATENDIMENTO
MEMÓRIA	08	ACABAMENTO DA SALA DE ATENDIMENTO
MEMÓRIA	09	ACABAMENTO DA SALA DE ATENDIMENTO
MEMÓRIA	10	ACABAMENTO DA SALA DE ATENDIMENTO
MEMÓRIA	11	ACABAMENTO DA SALA DE ATENDIMENTO
MEMÓRIA	12	ACABAMENTO DA SALA DE ATENDIMENTO
MEMÓRIA	13	ACABAMENTO DA SALA DE ATENDIMENTO
MEMÓRIA	14	ACABAMENTO DA SALA DE ATENDIMENTO
MEMÓRIA	15	ACABAMENTO DA SALA DE ATENDIMENTO
MEMÓRIA	16	ACABAMENTO DA SALA DE ATENDIMENTO
MEMÓRIA	17	ACABAMENTO DA SALA DE ATENDIMENTO
MEMÓRIA	18	ACABAMENTO DA SALA DE ATENDIMENTO
MEMÓRIA	19	ACABAMENTO DA SALA DE ATENDIMENTO
MEMÓRIA	20	ACABAMENTO DA SALA DE ATENDIMENTO
MEMÓRIA	21	ACABAMENTO DA SALA DE ATENDIMENTO
MEMÓRIA	22	ACABAMENTO DA SALA DE ATENDIMENTO
MEMÓRIA	23	ACABAMENTO DA SALA DE ATENDIMENTO
MEMÓRIA	24	ACABAMENTO DA SALA DE ATENDIMENTO
MEMÓRIA	25	ACABAMENTO DA SALA DE ATENDIMENTO
MEMÓRIA	26	ACABAMENTO DA SALA DE ATENDIMENTO
MEMÓRIA	27	ACABAMENTO DA SALA DE ATENDIMENTO
MEMÓRIA	28	ACABAMENTO DA SALA DE ATENDIMENTO
MEMÓRIA	29	ACABAMENTO DA SALA DE ATENDIMENTO
MEMÓRIA	30	ACABAMENTO DA SALA DE ATENDIMENTO
MEMÓRIA	31	ACABAMENTO DA SALA DE ATENDIMENTO
MEMÓRIA	32	ACABAMENTO DA SALA DE ATENDIMENTO
MEMÓRIA	33	ACABAMENTO DA SALA DE ATENDIMENTO
MEMÓRIA	34	ACABAMENTO DA SALA DE ATENDIMENTO
MEMÓRIA	35	ACABAMENTO DA SALA DE ATENDIMENTO
MEMÓRIA	36	ACABAMENTO DA SALA DE ATENDIMENTO
MEMÓRIA	37	ACABAMENTO DA SALA DE ATENDIMENTO
MEMÓRIA	38	ACABAMENTO DA SALA DE ATENDIMENTO
MEMÓRIA	39	ACABAMENTO DA SALA DE ATENDIMENTO
MEMÓRIA	40	ACABAMENTO DA SALA DE ATENDIMENTO

TRIBUNAL REGIONAL DO TRABALHO 4ª REGIÃO

AV. BRASIL, 115 - PORTO ALEGRE, GRANDE CENTRO URBANO - CEP 91001-900

CONTE CORNETET

CONTE CORNETET ARQUITETURA E CONSULTORIA LTDA - CNPJ 08.067.715/0001-08

PROJETO EXECUTIVO

USO: VÍDEO DE ATENDIMENTO

ARQ 04/34

05/11/2018

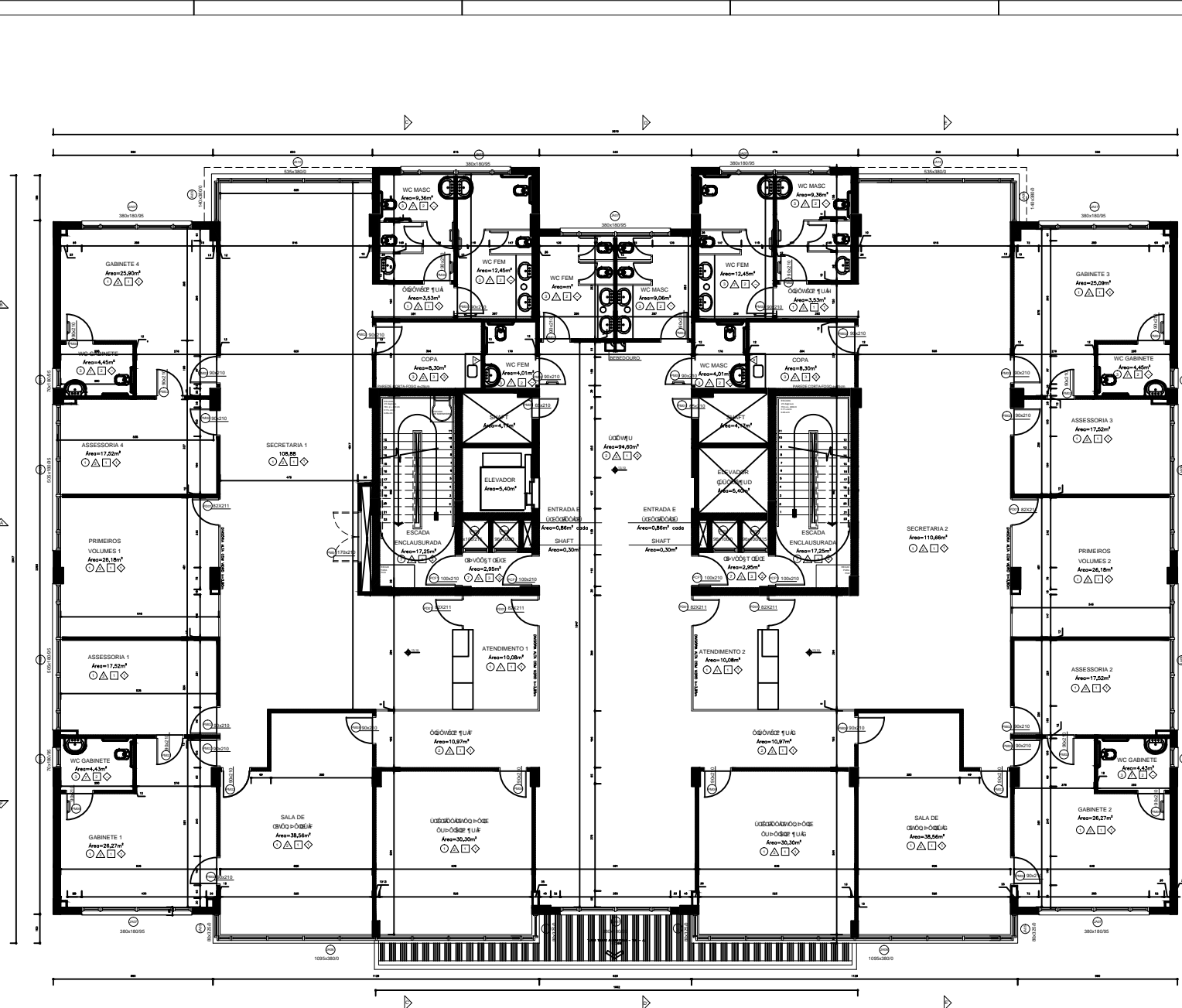

PLANTA BAIXA SEGUNDO PAVIMENTO
Esc. 100

ACABAMENTOS:

○	PSOS
◊	MADEIRA DE ALVENARIA, REVESTIMENTO, COCLO, CORTINA, COBERTURA DE MADEIRA DE ALVENARIA
◑	MADEIRA DE ALVENARIA, REVESTIMENTO DE MADEIRA
◒	MADEIRA DE ALVENARIA, REVESTIMENTO DE MADEIRA DE ALVENARIA, COBERTURA DE MADEIRA
◓	MADEIRA DE ALVENARIA, REVESTIMENTO DE MADEIRA DE ALVENARIA, COBERTURA DE MADEIRA
◔	MADEIRA DE ALVENARIA, REVESTIMENTO DE MADEIRA DE ALVENARIA, COBERTURA DE MADEIRA
◕	MADEIRA DE ALVENARIA, REVESTIMENTO DE MADEIRA DE ALVENARIA, COBERTURA DE MADEIRA
◖	MADEIRA DE ALVENARIA, REVESTIMENTO DE MADEIRA DE ALVENARIA, COBERTURA DE MADEIRA
◗	MADEIRA DE ALVENARIA, REVESTIMENTO DE MADEIRA DE ALVENARIA, COBERTURA DE MADEIRA
◘	MADEIRA DE ALVENARIA, REVESTIMENTO DE MADEIRA DE ALVENARIA, COBERTURA DE MADEIRA
◙	MADEIRA DE ALVENARIA, REVESTIMENTO DE MADEIRA DE ALVENARIA, COBERTURA DE MADEIRA
◚	MADEIRA DE ALVENARIA, REVESTIMENTO DE MADEIRA DE ALVENARIA, COBERTURA DE MADEIRA
◛	MADEIRA DE ALVENARIA, REVESTIMENTO DE MADEIRA DE ALVENARIA, COBERTURA DE MADEIRA

PAREDES

▲	PADEIRA DE ALVENARIA
▲	PADEIRA DE ALVENARIA
▲	PADEIRA DE ALVENARIA
▲	PADEIRA DE ALVENARIA
▲	PADEIRA DE ALVENARIA
▲	PADEIRA DE ALVENARIA
▲	PADEIRA DE ALVENARIA
▲	PADEIRA DE ALVENARIA
▲	PADEIRA DE ALVENARIA
▲	PADEIRA DE ALVENARIA
▲	PADEIRA DE ALVENARIA
▲	PADEIRA DE ALVENARIA

FORROS

□	FORRO DE ALUMINIO
□	FORRO DE ALUMINIO
□	FORRO DE ALUMINIO
□	FORRO DE ALUMINIO
□	FORRO DE ALUMINIO

QUADRO U

◊	QUADRO U
◊	QUADRO U
◊	QUADRO U
◊	QUADRO U
◊	QUADRO U

QUADRO GERAL DE ESQUADRIAS

TIPO	QNT.	DESCRICAO	LARGURA	ALTURA	PERIF.
JAN01	101	JANELA DE ALUMINIO FIXO (SADA DE AR)	98	100	0-218
JAN02	13	JANELA DE ALUMINIO FIXO (ENTRADA DE AR)	98	100	0
JAN03	1	JANELA DE ALUMINIO DO TIPO VENEZIANA	215	330	0
JAN04	1	JANELA DE ALUMINIO DO TIPO VENEZIANA	189	148	195
JAN05	8	JANELA DE ALUMINIO FRIO/MAXIMO-AR	80	380	0
JAN06	2	JANELA DE ALUMINIO FRIO/MAXIMO-AR	80	335	0
JAN07	2	JANELA DE ALUMINIO FRIO/MAXIMO-AR	1096	380	0
JAN08	2	JANELA DE ALUMINIO FRIO/MAXIMO-AR	1096	330-380	0
JAN07	17	JANELA DE ALUMINIO FRIO/MAXIMO-AR	380	150	85
JAN08	8	JANELA DE ALUMINIO FRIO/MAXIMO-AR	350	180	85
JAN09	2	JANELA DE ALUMINIO FRIO/MAXIMO-AR	140	380	0
JAN10	2	JANELA DE ALUMINIO FRIO/MAXIMO-AR	135	380	0
JAN11	4	JANELA DE ALUMINIO FRIO/MAXIMO-AR	75	180	85
JAN12	1	JANELA DE ALUMINIO DO TIPO VENEZIANA	120	180	85
JAN13	1	JANELA DE ALUMINIO DO TIPO VENEZIANA	70	60	215
JAN14	1	JANELA DE ALUMINIO DO TIPO VENEZIANA	95	185	195
P201	1	PORTA JANELA VENEZIANA	180	210	-
P202	1	PORTA JANELA VENEZIANA	265	330	-
P203	1	PORTA JANELA VENEZIANA	330	330	-
P204	1	PORTA JANELA VENEZIANA	90	210	-
P201	2	PORTA METALICA VENEZIANA - 2 FOLHAS	180	270	-
P201	18	PORTA COFICA-FIXO DE ABRIR 1 FOLHA	100	210	-
P201	18	PORTA DE MADEIRA DE ABRIR 2 FOLHAS	60	210	-
P202	41	PORTA DE MADEIRA DE ABRIR 1 FOLHA	90	210	-
P203	1	PORTA DE MADEIRA DE ABRIR 2 FOLHAS	120	210	-
P204	2	PORTA DE MADEIRA DE ABRIR 2 FOLHAS	170	210	-
P205	15	PORTA DE MADEIRA DE ABRIR 1 FOLHA C/ BARRA P/20	90	210	-
P206	1	PORTA DE MADEIRA DE ABRIR 2 FOLHAS	180	210	-
P208	4	PORTA DE MADEIRA DE ABRIR 1 FOLHA C/ VITOR	90	210	-
P201	1	PORTA DE GRADE METALICA DE ABRIR 2 FOLHAS	186	210	-
P201	8	PORTA DIVISORA TIPO DIVALUX OU ET., CORNIDA	82	211	-

LEGENDA

■	PADEIRA DE ALVENARIA
■	PADEIRA DE GESSO
■	ESTRUTURA
■	PADEIRA DE GESSO COM ISOLAMENTO ACUSTICO
■	PADEIRA DE GESSO RESISTENTE A UMIDADE

OPORTUNIDADE PARA O CANTONEIRO

OPORTUNIDADE	DI	DATA	OPORTUNIDADE PARA O CANTONEIRO
OPORTUNIDADE	02	20/07/2012	ALVARO DA BARRA, VOTO LIMPO E PREENCHIMENTO DE PLANILHAS
OPORTUNIDADE	01	16/11/2012	ENTRADA FINAL DO PROJETO ARQUITETONICO EXECUTIVO
OPORTUNIDADE	1	10/10/2012	OPORTUNIDADE PARA O CANTONEIRO
OPORTUNIDADE	1	10/10/2012	OPORTUNIDADE PARA O CANTONEIRO
OPORTUNIDADE	1	10/10/2012	OPORTUNIDADE PARA O CANTONEIRO
OPORTUNIDADE	1	10/10/2012	OPORTUNIDADE PARA O CANTONEIRO

TRIBUNAL REGIONAL DO TRABALHO DA 4ª REGIÃO
AV. PAULA DE SÁ, 1108 - PORTO ALEGRE - RIO GRANDE DO SUL - CEP 91140-900
FONE: 51 3322.8000
FAX: 51 3322.8001
E-MAIL: trabal@tr4.jus.br (SEPREJUS de Engenharia e Arquitetura)

CONTE CORNETET
ARQUITETOS ASSOCIADOS

Projeto Executivo: FORO DA JUSTIÇA DE ESTRELA

Projeto Executivo: PLANTA BAIXA SEGUNDO PAV. ARQ 05/34

Arq. Marilângela Conete Cornetet
Arq. Ralfina Conete Cornetet
Arq. Marcelo Michelon Conete

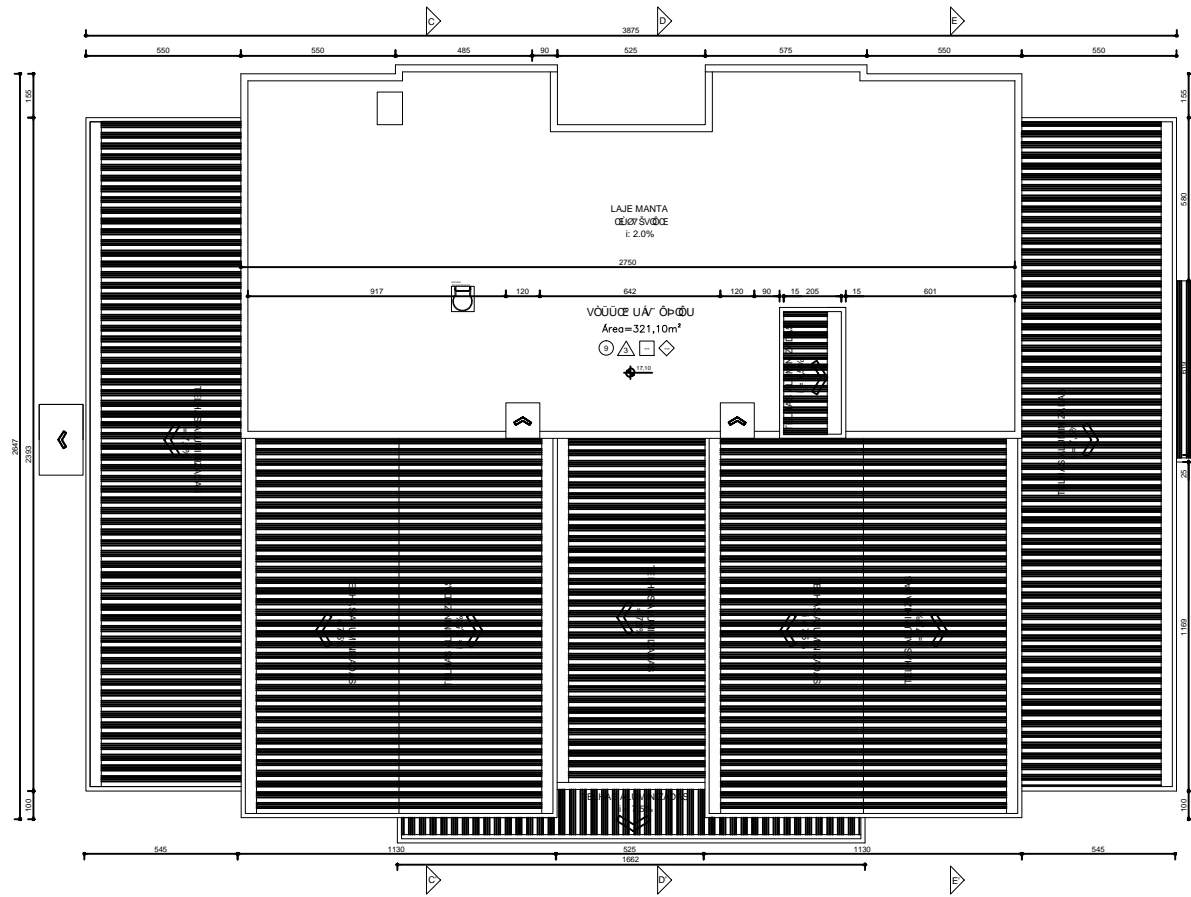

PLANTA BAIXA DA COBERTURA
Esc. 1/100



(ESPAÇO RESERVADO PARA OS CARIMBOS)

REVISÃO	03	
REVISÃO	02	25/07/2013 ALTERAÇÃO SALA MULTIFUNÇÃO, VIDRO LAMINADO E PASTILHAS FACHADAS
REVISÃO	01	
REVISÃO		08/11/2012 ENTREGA FINAL DO PROJETO ARQUITETÔNICO EXECUTIVO
EMISSIONAL INICIAL	* xx/xx/xxxx	XXXXXXXXXX
	FASE	MEDIÇÃO FINAL (08/11/2012)

CONTINUADE

TRIBUNAL REGIONAL DO TRABALHO DA 4ª REGIÃO
 AV. PRAIA DE BELAS, 1100 - PORTO ALEGRE/RS - BAIRRO MENINO DEUS - CEP 90110-903
 FONE 501 3255-2000
 HOME-PAGE: <http://www.trt4.jus.br>
 E-MAIL: snarc@trt4.jus.br (Serviço de Engenharia e Arquitetura)
AUTOR DO PROJETO ARQUITETÔNICO DE REDESENHO
 Arq. Fernanda Saraiva e Silva CAU-RS A45198-3

CONTINUADE

CONTE CORNETET
 CONTE CORNETET ARQUITETURA E CONSULTORIA LTDA - CNPJ 08.307.701/0001-80
 Rua Joaquim Nabuco, 110/402 CEP 90080-340 Porto Alegre, RS Fone/Fax (51) 3268.0124

COORDENAÇÃO TÉCNICA Arq. Mariângela Conte Cornetet CAU-RS 14757-5	RESPONSÁVEL TÉCNICO Arq. Betina Conte Cornetet CAU-RS 102476-0 Arq. Marcelo Michelton Cornetet CAU-RS 60072-5	RESPONSÁVEL PROJETADO Arq. Betina Conte Cornetet CAU-RS 102476-0 Arq. Marcelo Michelton Cornetet CAU-RS 60072-5
--	--	--

OBRA FORO DA JUSTIÇA DE ESTRELA	ASSINATURA AUTOR PROJETO
ENDEREÇO PINHEIRO MACHADO ESQUINA COM CORONEL FLORES	PROPOSTA Nº ARQ 07/34
CONTEÚDO PROJETO EXECUTIVO PLANTA BAIXA DA COBERTURA	ARQUIVO DEB PLANTA BAIXA DA COBERTURA
DATA 08/11/2012	ESCALA 1/100

- LEGENDA**
- PAREDE DE ALVENARIA
 - PAREDE DE GESSO
 - ESTRUTURA
 - PAREDE DE GESSO COM ISOLAMENTO ACÚSTICO
 - PAREDE DE GESSO RESISTENTE À UMIDADE

(ESPAÇO RESERVADO PARA OS CARIMBOS)

REVISÃO	03	
REVISÃO	02	25/07/2013 ALTERAÇÃO SALA MULTUISO, VIDRO LAMINADO E PASTILHAS FACHADAS
REVISÃO	01	08/11/2012 ENTREGA FINAL DO PROJETO ARQUITETÔNICO EXECUTIVO
EMISSÃO INICIAL	*	xx/xx/xxxx xxxxxxxxxx
		FASE

CONTRATANTE
TRIBUNAL REGIONAL DO TRABALHO DA 4ª REGIÃO
 AV. PRAIA DE BELAS, 1100 - PORTO ALEGRE/RS - BAIRRO MENINO DEUS - CEP 90110-903
 FONE 51 3254-2000
 HOME-PAGE: <http://www.trt4.jus.br>
 E-MAIL: searq@trt4.jus.br (Serviço de Engenharia e Arquitetura)

AUTOR DO PROJETO ARQUITETÔNICO DE REDENHAÇÃO
 Arq. Fernanda Saraiva e Silva CAU-RS A45198-3

CONTORNA

CONTE CORNETET
 CONTE CORNETET ARQUITETURA E CONSULTORIA LTDA - CNPJ 08.307.701/0001-80
 Rua Joaquim Nabuco, 110/402 CEP 90050-340 Porto Alegre, RS Fone/Fax (51) 3268.0124

COORDENADOR TÉCNICO Arq. Mariângela Conte Cornetet CAU-RS 14757-5	ESPECIALIDADE ARQUITETÔNICO EXECUTIVO
RESPONSÁVEL TÉCNICO Arq. Betina Conte Cornetet CAU-RS 102476-0 Arq. Marcelo Michelin Cornetet CAU-RS 60072-5	AUTOR DO PROJETO Arq. Betina Conte Cornetet CAU-RS 102476-0 Arq. Marcelo Michelin Cornetet CAU-RS 60072-5

CORA FORO DA JUSTIÇA DE ESTRELA	PROJETISTA RESPONSÁVEL
ENDEREÇO PINHEIRO MACHADO ESQUINA COM CORONEL FLORES	PROJETISTA AUTOR PROJETO
CONTEÚDO PROJETO EXECUTIVO LAYOUT SUBSOLO	PRIMEIRA Nº ARQ. 08/34
DATA 08/11/2012	ESCALA 1/100

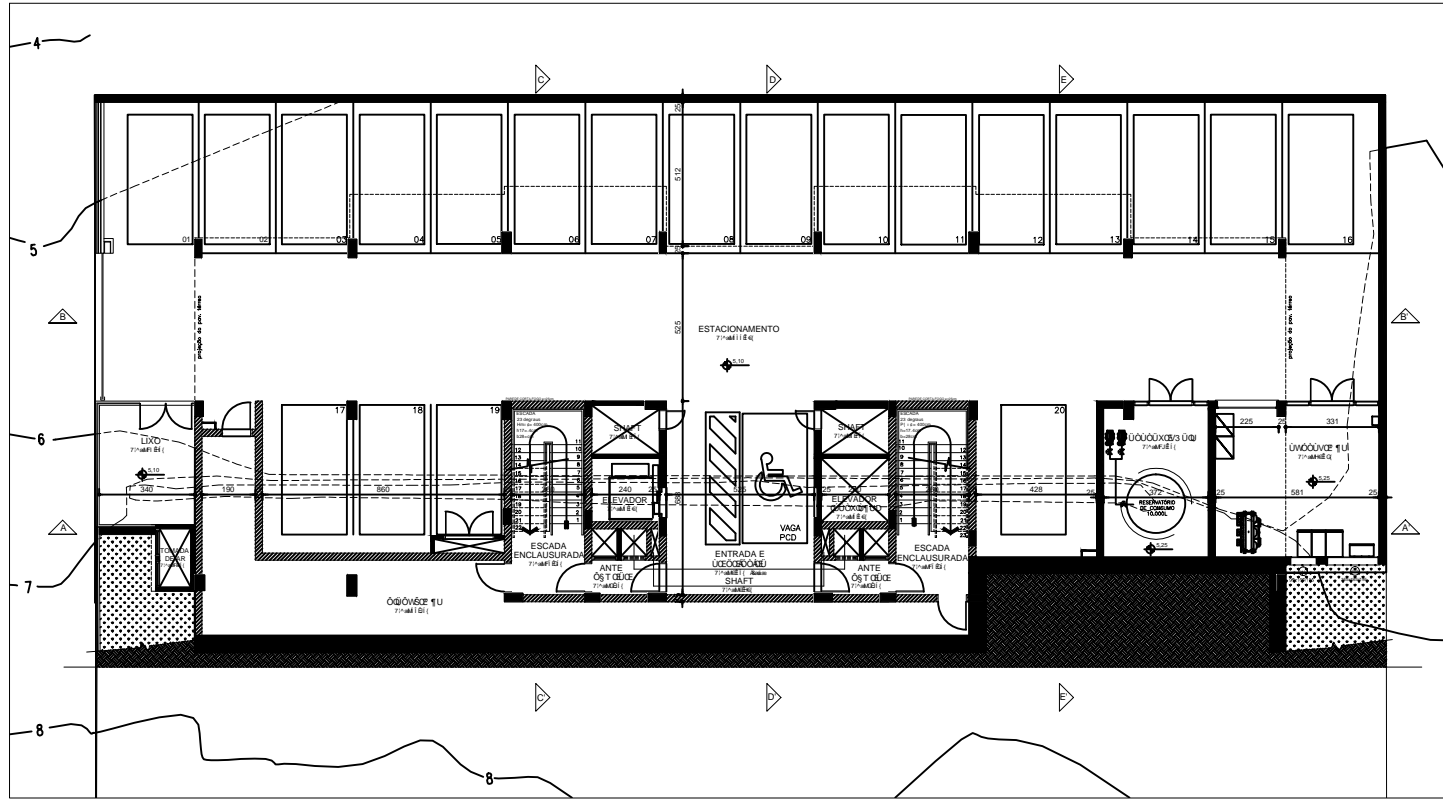

PLANTA BAIXA SUBSOLO
 Esc. 1/100

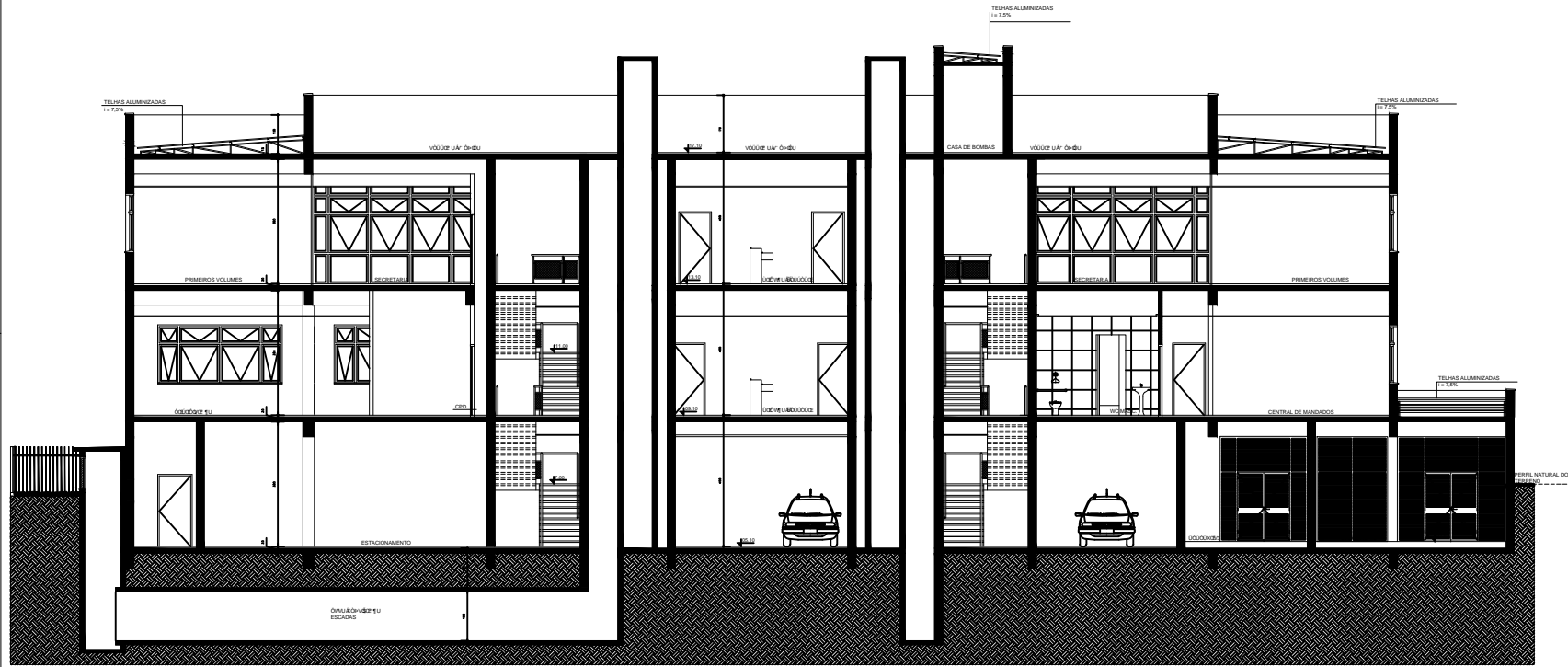

CORTE AA

Esc. 1/20

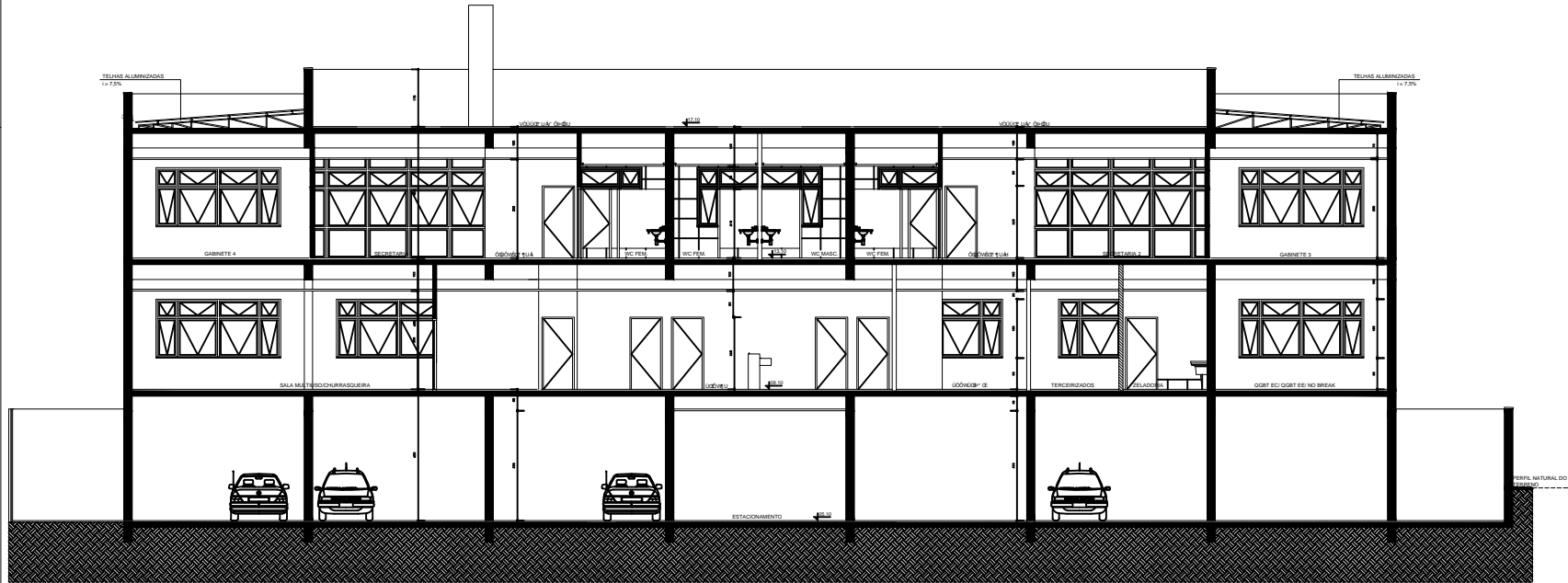

CORTE BB

Esc. 1/20

- LEGENDA
- PAREDE DE ALVENARIA
 - PAREDE DE GESSO
 - ESTRUTURA
 - PAREDE DE GESSO COM ISOLAMENTO ACÚSTICO
 - PAREDE DE GESSO RESISTENTE À UMIDADE

DESENHO RESERVADO PARA OS AUTORES

PROJETO	02	30/07/2013	ALTERAÇÃO DA MALHA, VISO LAMBDO E PERLINDA FIDELIS
PROJETO	01	06/11/2013	DEFINIR FINAL DO PROJETO ARQUITETÔNICO EXECUTIVO
DESENHO	01	06/11/2013	1000000000
FASE	MEDICAO FINAL (08/11/2012)		

TRIBUNAL REGIONAL DO TRABALHO DA 4ª REGIÃO
 Av. Pedro de Barros, 1190 - PORTO ALEGRE - RS - BRASILEIRO LEONARDO - CEP 91010-000
 FONE: (51) 3241-1000
 FONE FAX: (51) 3241-1001
 E-MAIL: arq@trt4a.jus.br (Serviço de Engenharia e Arquitetura)
 Rua dos Carreiros, 10 - Centro - Porto Alegre - RS - CEP 91010-000

CONTE CORNETET	
Arq. Maristela Conte Cornet CAU-RS 1497-0	ARQUITETO EXECUTIVO
Arq. Marina Conte Cornet CAU-RS 102476-0	ARQUITETO EXECUTIVO
Arq. Marcella Mendes Cornet CAU-RS 68972-5	ARQUITETO EXECUTIVO

FORO DA JUSTIÇA DE ESTRELA	
RUA PRINCIPAL ANEXO BARRAS COM CORREIO FLAVIO	
PROJETO EXECUTIVO	
02	06/11/2013
01	06/11/2013
02	06/11/2013
01	06/11/2013

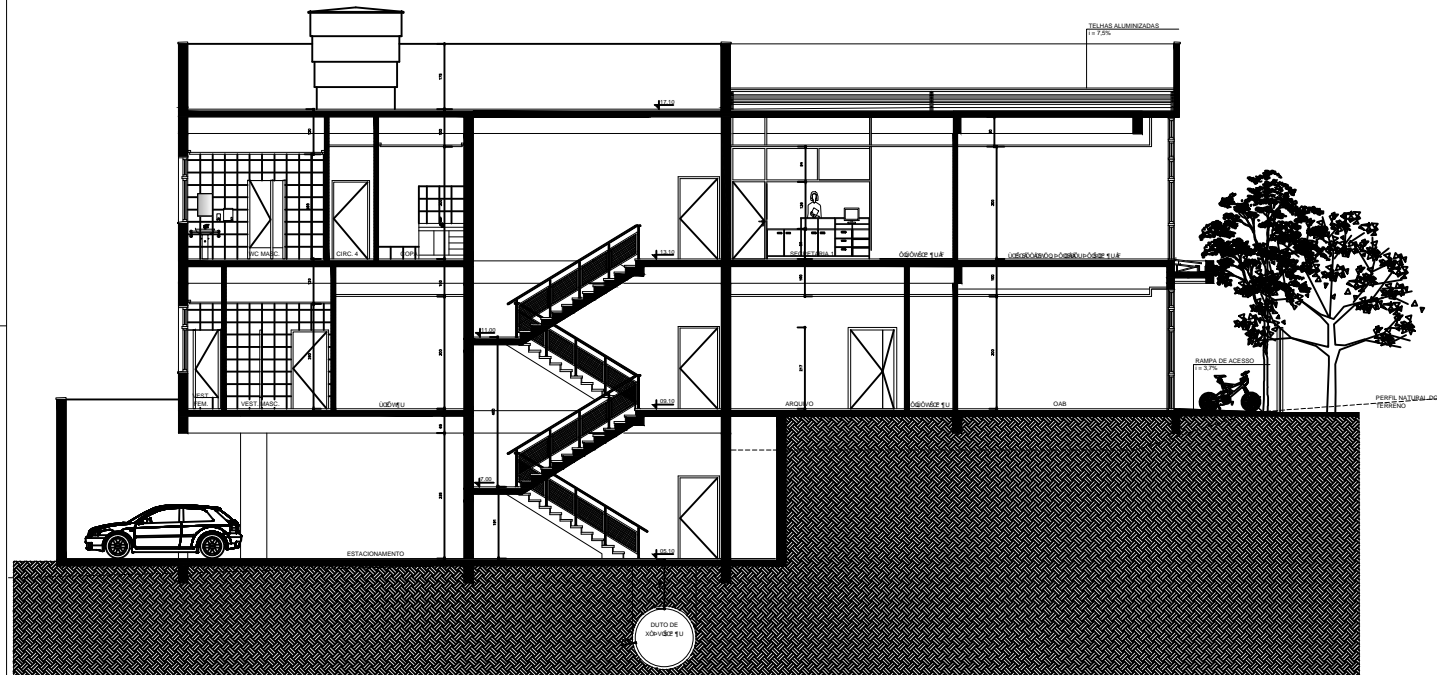

CORTE CC
Esc. 1/50

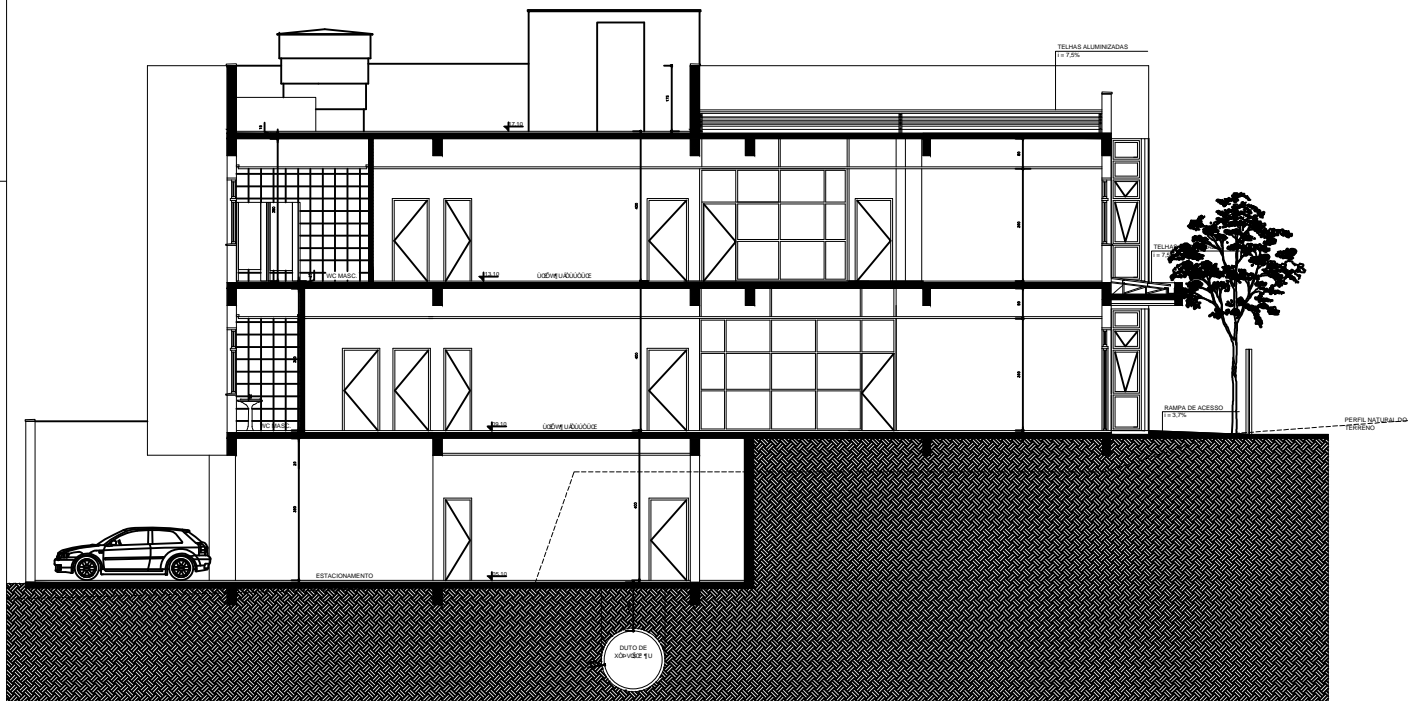

CORTE DD
Esc. 1/50

- LEGENDA**
- PAREDE DE ALVENARIA
 - PAREDE DE GESSO
 - ESTRUTURA
 - PAREDE DE GESSO COM ISOLAMENTO ACUSTICO
 - PAREDE DE GESSO RESISTENTE A UMIDADE

ESPACIO RESERVADO PARA O CHAMADO

REVISÃO	NO	
REVISÃO	01	24/07/2013 ALEXANDRE DA SILVA, VIVIAN LARANJEIRA E PABLOAN FERNANDES
REVISÃO	02	
REVISÃO	03/11/2012	ENTRADA FINAL DO PROJETO ARQUITETÔNICO DEFINIDO
CHAMADO SOCIAL	1	000000001
FASE	MEDIÇÃO FINAL (08/11/2012)	

TRIBUNAL REGIONAL DO TRABALHO DA 4ª REGIÃO
 AV. PRIMA DE ABRIL, 1100 - PORTO ALEGRES - BAIRRO MENINO DEUS - CEP 910-603
 FONE: 3224.2000
 FONE FAX: 3224.2000
 E-MAIL: atendimento@trt4.jus.br
 E-MAIL: atendimento@trt4.jus.br
ÁREA DE PROJEÇÃO ARQUITETÔNICA DE SUPORTE
 Arq. Fernando Saravá e Silva CAU-RS 46199-3

CONTE CORNETET

CONTE E CORNETET - ARQUITETURA E CONSULTORIA LTDA - CNPJ 08.267.751/0001-456
 RUA PINHEIRO MARQUES, 1100 - CEP 91060-000 - PORTO ALEGRES - RS 91060-000

Arq. Mariângela Conte Cornetet CAU-RS 14787-5	ARQUITETÔNICO EXECUTIVO
Arq. Bruna Conte Cornetet CAU-RS 102478-8	Arq. Bruna Conte Cornetet CAU-RS 102478-8
Arq. Marcelo Michalos Cornetet CAU-RS 80972-8	Arq. Marcelo Michalos Cornetet CAU-RS 80972-8

FORO DA JUSTIÇA DE ESTRELA	
RUA PINHEIRO MARQUES 1100 - PORTO ALEGRES, RS	
PROJETO EXECUTIVO	
000000001	
DATA	06/11/2012
ESCALA	1/50
PROJETO Nº	ARQ 13/34

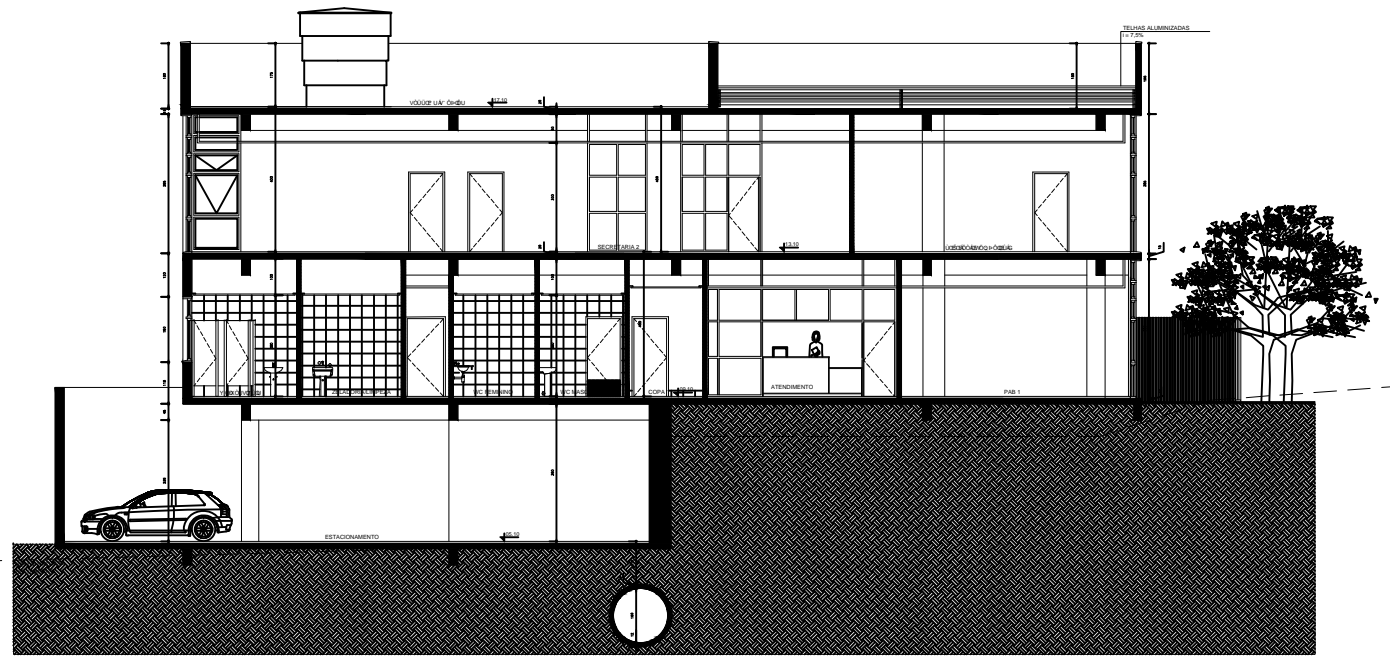

CORTE EE
Esc. 1/50

- LEGENDA
- PAREDE DE ALVENARIA
 - PAREDE DE GESSO
 - ESTRUTURA
 - PAREDE DE GESSO COM ISOLAMENTO ACÚSTICO
 - PAREDE DE GESSO RESISTENTE À UMIDADE

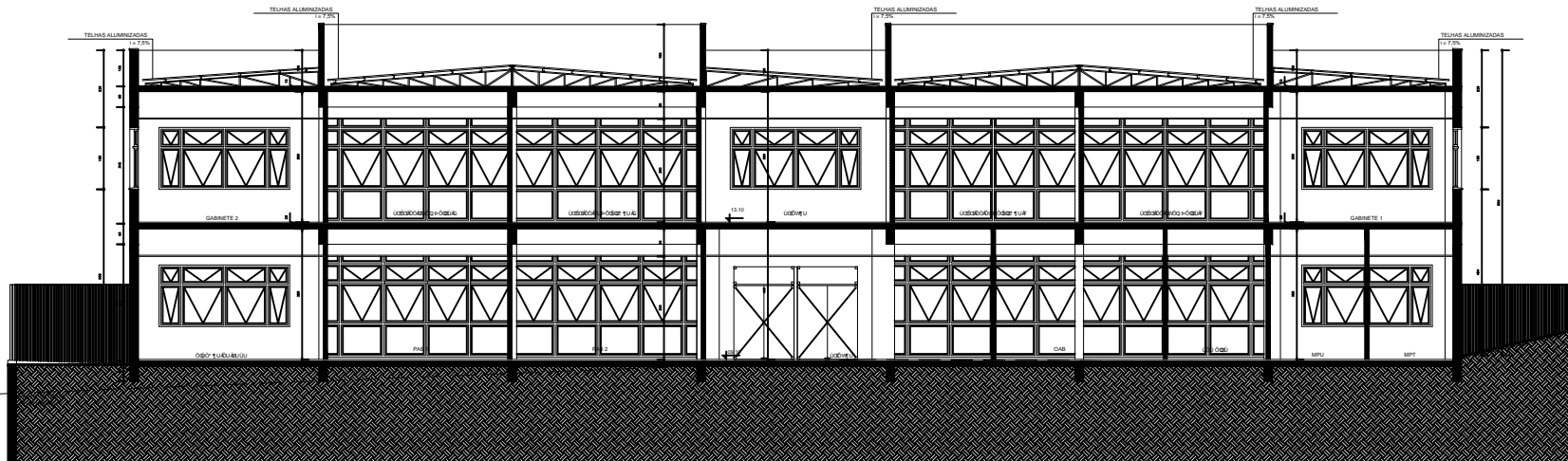

CORTE FF
Esc. 1/50

DESCRIÇÃO RESUMIDA PARA OS CONHECIDORES

REVISÃO	01	
REVISÃO	02	26/07/2013
REVISÃO	03	08/11/2013
REVISÃO	04	08/11/2013
REVISÃO	05	08/11/2013
REVISÃO	06	08/11/2013
REVISÃO	07	08/11/2013
REVISÃO	08	08/11/2013
REVISÃO	09	08/11/2013
REVISÃO	10	08/11/2013
REVISÃO	11	08/11/2013
REVISÃO	12	08/11/2013
REVISÃO	13	08/11/2013
REVISÃO	14	08/11/2013
REVISÃO	15	08/11/2013
REVISÃO	16	08/11/2013
REVISÃO	17	08/11/2013
REVISÃO	18	08/11/2013
REVISÃO	19	08/11/2013
REVISÃO	20	08/11/2013
REVISÃO	21	08/11/2013
REVISÃO	22	08/11/2013
REVISÃO	23	08/11/2013
REVISÃO	24	08/11/2013
REVISÃO	25	08/11/2013
REVISÃO	26	08/11/2013
REVISÃO	27	08/11/2013
REVISÃO	28	08/11/2013
REVISÃO	29	08/11/2013
REVISÃO	30	08/11/2013
REVISÃO	31	08/11/2013
REVISÃO	32	08/11/2013
REVISÃO	33	08/11/2013
REVISÃO	34	08/11/2013
REVISÃO	35	08/11/2013
REVISÃO	36	08/11/2013
REVISÃO	37	08/11/2013
REVISÃO	38	08/11/2013
REVISÃO	39	08/11/2013
REVISÃO	40	08/11/2013
REVISÃO	41	08/11/2013
REVISÃO	42	08/11/2013
REVISÃO	43	08/11/2013
REVISÃO	44	08/11/2013
REVISÃO	45	08/11/2013
REVISÃO	46	08/11/2013
REVISÃO	47	08/11/2013
REVISÃO	48	08/11/2013
REVISÃO	49	08/11/2013
REVISÃO	50	08/11/2013
REVISÃO	51	08/11/2013
REVISÃO	52	08/11/2013
REVISÃO	53	08/11/2013
REVISÃO	54	08/11/2013
REVISÃO	55	08/11/2013
REVISÃO	56	08/11/2013
REVISÃO	57	08/11/2013
REVISÃO	58	08/11/2013
REVISÃO	59	08/11/2013
REVISÃO	60	08/11/2013
REVISÃO	61	08/11/2013
REVISÃO	62	08/11/2013
REVISÃO	63	08/11/2013
REVISÃO	64	08/11/2013
REVISÃO	65	08/11/2013
REVISÃO	66	08/11/2013
REVISÃO	67	08/11/2013
REVISÃO	68	08/11/2013
REVISÃO	69	08/11/2013
REVISÃO	70	08/11/2013
REVISÃO	71	08/11/2013
REVISÃO	72	08/11/2013
REVISÃO	73	08/11/2013
REVISÃO	74	08/11/2013
REVISÃO	75	08/11/2013
REVISÃO	76	08/11/2013
REVISÃO	77	08/11/2013
REVISÃO	78	08/11/2013
REVISÃO	79	08/11/2013
REVISÃO	80	08/11/2013
REVISÃO	81	08/11/2013
REVISÃO	82	08/11/2013
REVISÃO	83	08/11/2013
REVISÃO	84	08/11/2013
REVISÃO	85	08/11/2013
REVISÃO	86	08/11/2013
REVISÃO	87	08/11/2013
REVISÃO	88	08/11/2013
REVISÃO	89	08/11/2013
REVISÃO	90	08/11/2013
REVISÃO	91	08/11/2013
REVISÃO	92	08/11/2013
REVISÃO	93	08/11/2013
REVISÃO	94	08/11/2013
REVISÃO	95	08/11/2013
REVISÃO	96	08/11/2013
REVISÃO	97	08/11/2013
REVISÃO	98	08/11/2013
REVISÃO	99	08/11/2013
REVISÃO	100	08/11/2013

TRIBUNAL REGIONAL DO TRABALHO DA 4ª REGIÃO
AV. BRASIL, 450 - JARDIM SÃO CARLOS - SÃO PAULO - SP - CEP: 05001-000
FONE: (11) 3300-0000
FAX: (11) 3300-0001
E-MAIL: (11) 3300-0001@trt4.jus.br

ARQUITETO RESPONSÁVEL: ARQ. FERNANDA SARAIVA E SILVA - CAU/RJ 445188-3

CONTE CORNETET
CONTE CORNETET ARQUITETURA E CONSULTORIA LTDA - CNPJ 08.207.701/0001-06
RUA FERREIRA MACHADO, 115 - JARDIM SÃO CARLOS - SÃO PAULO - SP - CEP: 05001-000

ARQUITETO EXECUTIVO: ARQ. MARILINDA CONTE CORNETET - CAU/RJ 54731-5

ARQUITETO EXECUTIVO: ARQ. BRUNA CONTE CORNETET - CAU/RJ 102476-9

ARQUITETO EXECUTIVO: ARQ. MARCELO MICHALON CORNETET - CAU/RJ 60072-2

ARQUITETO EXECUTIVO: ARQ. BRUNA CONTE CORNETET - CAU/RJ 102476-9

ARQUITETO EXECUTIVO: ARQ. MARCELO MICHALON CORNETET - CAU/RJ 60072-2

FORO DA JUSTIÇA DE ESTRELA

PROJETO EXECUTIVO

ARQ 14/34

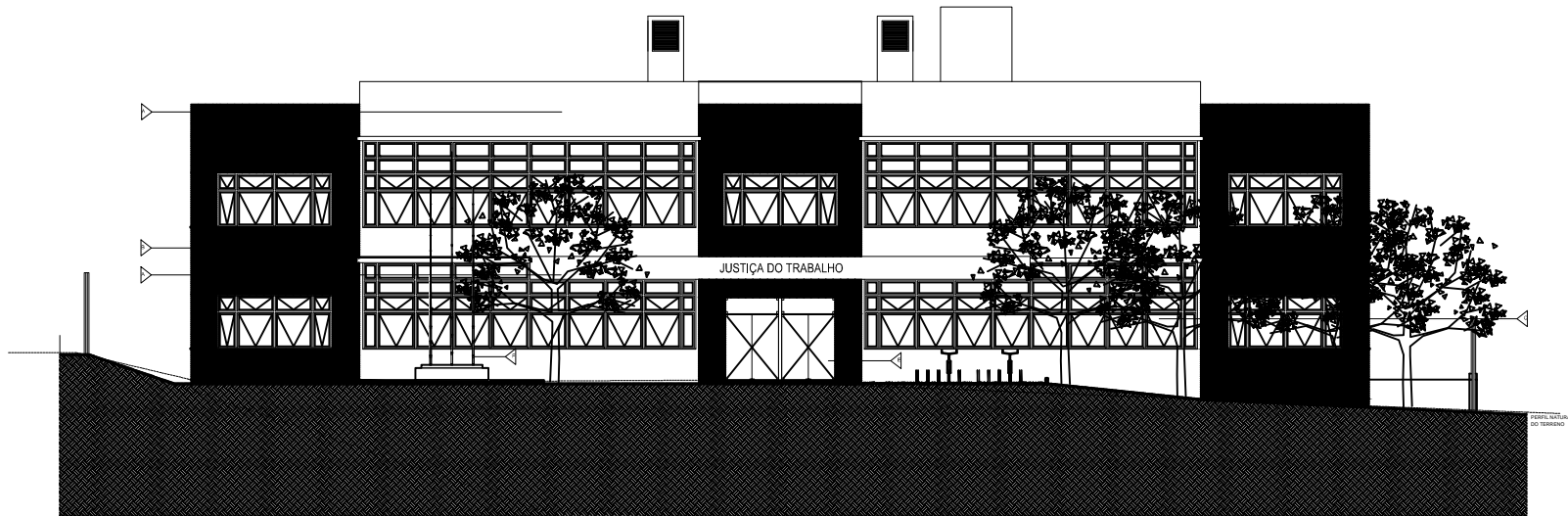

FACHADA LESTE
Esc. 1/50

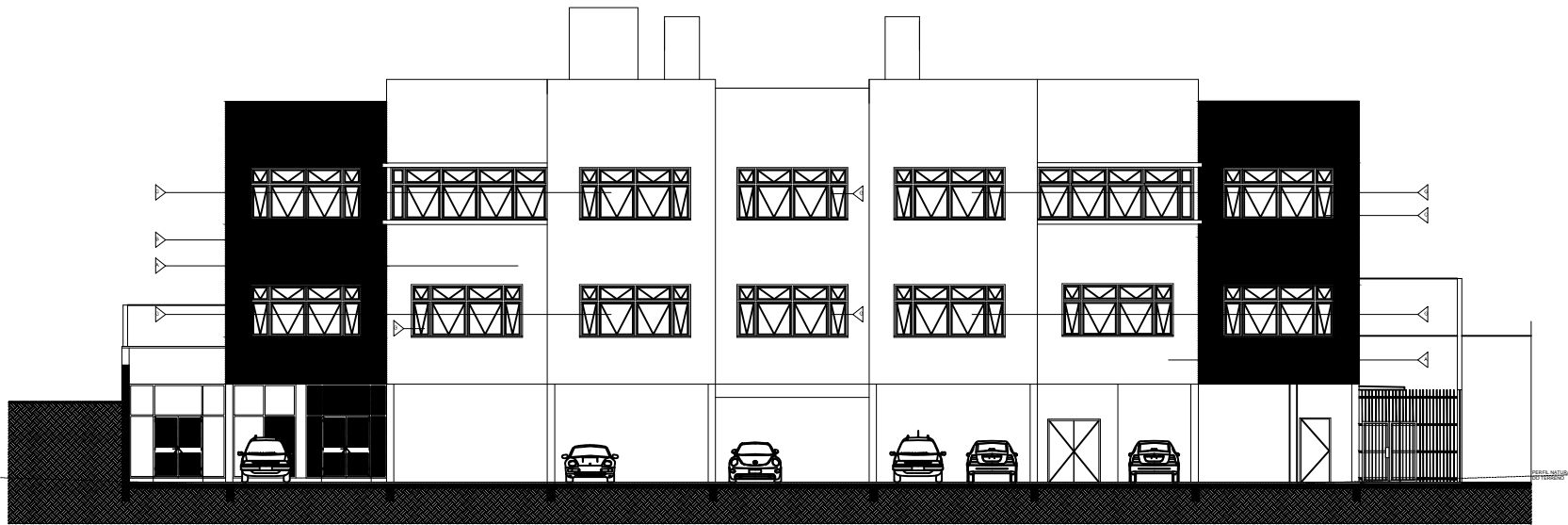

FACHADA OESTE
Esc. 1/50

LEGENDA

REVESTIMENTOS EXTERNOS	
1	Revestimento externo em alvenaria
2	Revestimento externo em revestimento cerâmico
3	Revestimento externo em revestimento de vidro
4	Revestimento externo em revestimento de madeira
5	Revestimento externo em revestimento de metal
6	Revestimento externo em revestimento de pedra natural
7	Revestimento externo em revestimento de concreto
8	Revestimento externo em revestimento de gesso
9	Revestimento externo em revestimento de papel de parede
10	Revestimento externo em revestimento de tecido
11	Revestimento externo em revestimento de plástico
12	Revestimento externo em revestimento de vidro opaco
13	Revestimento externo em revestimento de vidro refletivo
14	Revestimento externo em revestimento de vidro laminado
15	Revestimento externo em revestimento de vidro temperado
16	Revestimento externo em revestimento de vidro insulado
17	Revestimento externo em revestimento de vidro com película
18	Revestimento externo em revestimento de vidro com película refletiva
19	Revestimento externo em revestimento de vidro com película antirreflexo
20	Revestimento externo em revestimento de vidro com película de segurança
21	Revestimento externo em revestimento de vidro com película de isolamento térmico
22	Revestimento externo em revestimento de vidro com película de isolamento acústico
23	Revestimento externo em revestimento de vidro com película de isolamento elétrico
24	Revestimento externo em revestimento de vidro com película de isolamento magnético
25	Revestimento externo em revestimento de vidro com película de isolamento térmico e acústico
26	Revestimento externo em revestimento de vidro com película de isolamento térmico e elétrico
27	Revestimento externo em revestimento de vidro com película de isolamento térmico e magnético
28	Revestimento externo em revestimento de vidro com película de isolamento térmico, acústico e elétrico
29	Revestimento externo em revestimento de vidro com película de isolamento térmico, acústico e magnético
30	Revestimento externo em revestimento de vidro com película de isolamento térmico, elétrico e magnético
31	Revestimento externo em revestimento de vidro com película de isolamento térmico, acústico e magnético
32	Revestimento externo em revestimento de vidro com película de isolamento térmico, elétrico e magnético
33	Revestimento externo em revestimento de vidro com película de isolamento térmico, acústico e elétrico
34	Revestimento externo em revestimento de vidro com película de isolamento térmico, magnético e elétrico
35	Revestimento externo em revestimento de vidro com película de isolamento térmico, elétrico e magnético
36	Revestimento externo em revestimento de vidro com película de isolamento térmico, acústico e elétrico
37	Revestimento externo em revestimento de vidro com película de isolamento térmico, magnético e acústico
38	Revestimento externo em revestimento de vidro com película de isolamento térmico, elétrico e acústico
39	Revestimento externo em revestimento de vidro com película de isolamento térmico, magnético e elétrico
40	Revestimento externo em revestimento de vidro com película de isolamento térmico, acústico e magnético
41	Revestimento externo em revestimento de vidro com película de isolamento térmico, elétrico e magnético
42	Revestimento externo em revestimento de vidro com película de isolamento térmico, acústico e elétrico
43	Revestimento externo em revestimento de vidro com película de isolamento térmico, magnético e acústico
44	Revestimento externo em revestimento de vidro com película de isolamento térmico, elétrico e acústico
45	Revestimento externo em revestimento de vidro com película de isolamento térmico, magnético e elétrico
46	Revestimento externo em revestimento de vidro com película de isolamento térmico, acústico e magnético
47	Revestimento externo em revestimento de vidro com película de isolamento térmico, elétrico e magnético
48	Revestimento externo em revestimento de vidro com película de isolamento térmico, acústico e elétrico
49	Revestimento externo em revestimento de vidro com película de isolamento térmico, magnético e acústico
50	Revestimento externo em revestimento de vidro com película de isolamento térmico, elétrico e magnético

CONTE CORNETET

CONTE CORNETET S.A. AV. DAS BARRAGENS, 1000 - JARDIM BARRAGENS, SÃO PAULO - SP - CEP: 05308-000
 Fone: (11) 5080-1000 Fax: (11) 5080-1001 E-mail: contato@contecornetet.com.br

EMPRESA	CONTE CORNETET S.A.	CNPJ	08.740.123/0001-00
ENDEREÇO	AV. DAS BARRAGENS, 1000 - JARDIM BARRAGENS, SÃO PAULO - SP - CEP: 05308-000		
PROJETO	PROJETO EXECUTIVO FACHADA LESTE E FACHADA OESTE		
ARQUITETO	ARQUITETO EXECUTIVO	PROJETO	PROJETO EXECUTIVO FACHADA LESTE E FACHADA OESTE
CLIENTE	FORO DA JUSTIÇA DE ESTRELA	PROJETO	PROJETO EXECUTIVO FACHADA LESTE E FACHADA OESTE
PROJETO	PROJETO EXECUTIVO FACHADA LESTE E FACHADA OESTE	PROJETO	PROJETO EXECUTIVO FACHADA LESTE E FACHADA OESTE
DATA	08/11/2012	PROJETO	PROJETO EXECUTIVO FACHADA LESTE E FACHADA OESTE

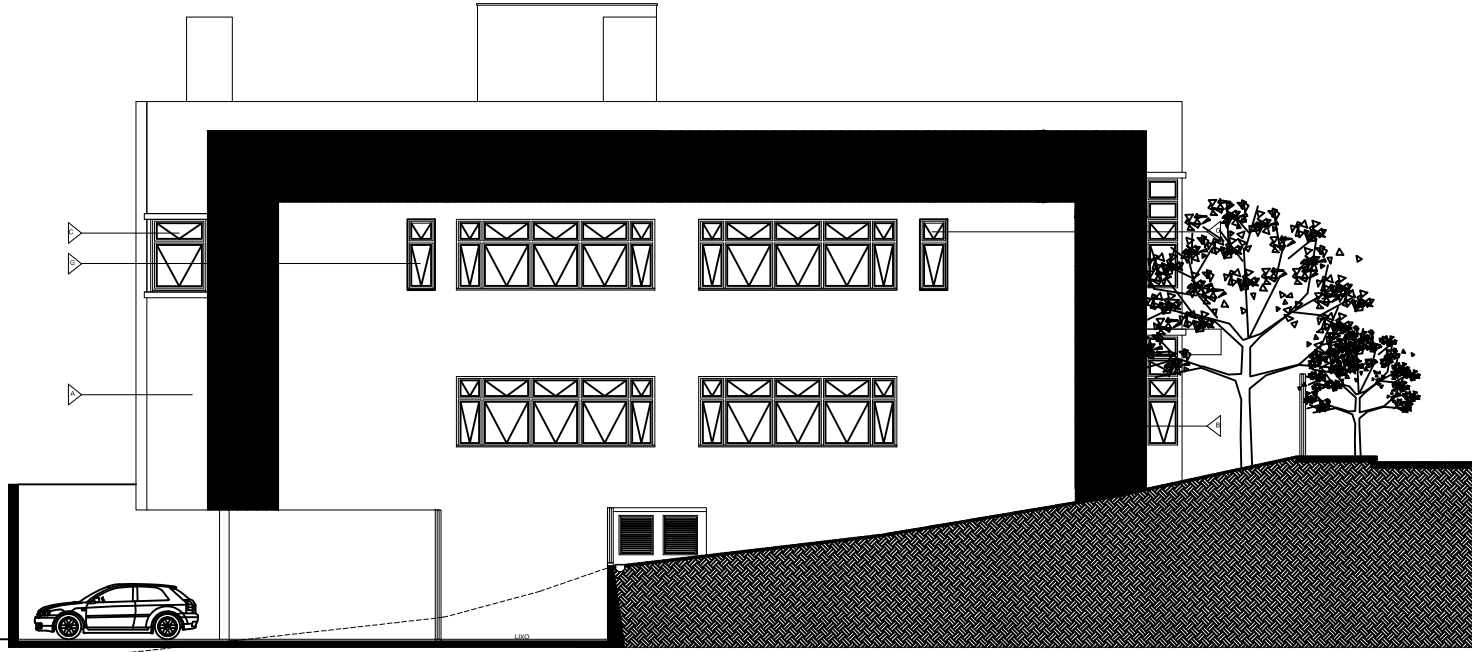

FACHADA SUL
Esc. 1/50

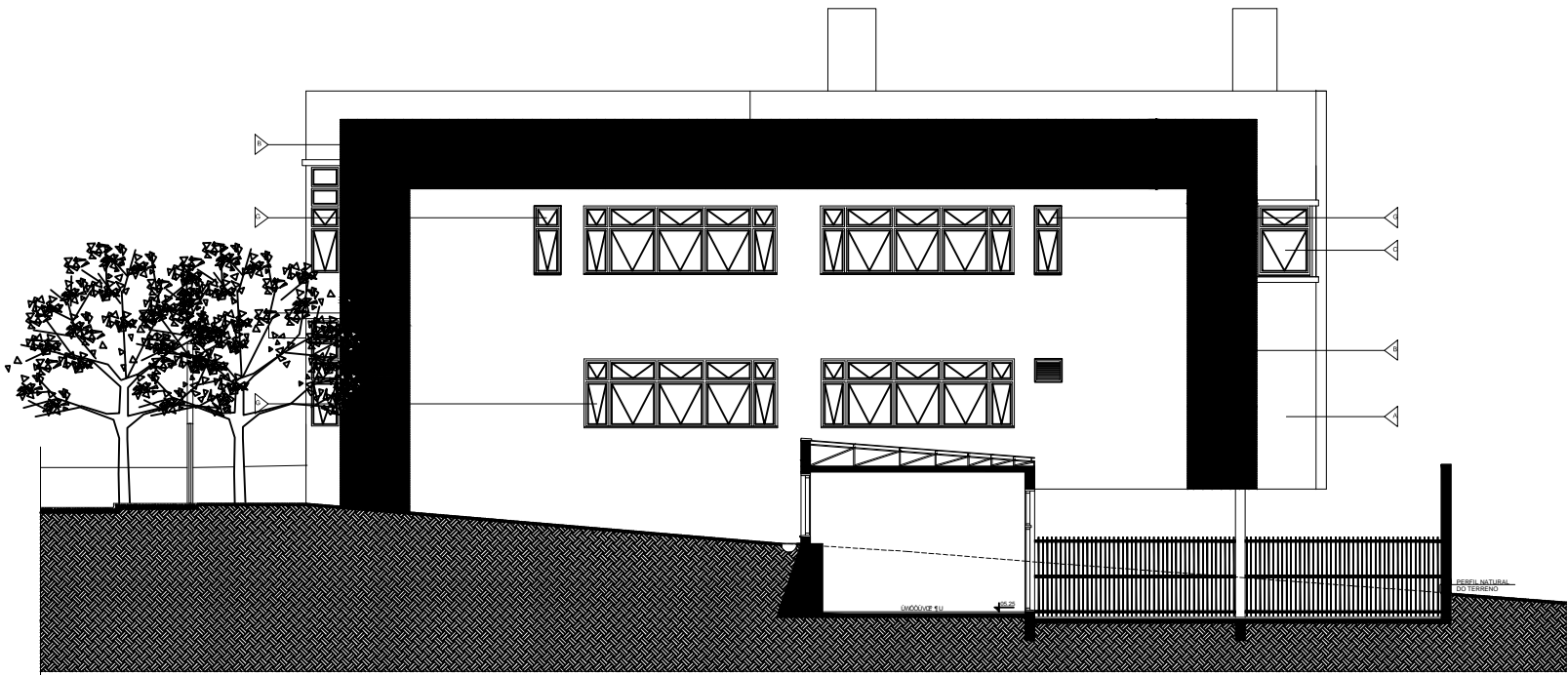

FACHADA NORTE
Esc. 1/50

LEGENDA	
REVESTIMENTOS EXTERNOS	
1	Revestimento externo em alvenaria de tijolo cerâmico
2	Revestimento externo em alvenaria de tijolo cerâmico com acabamento em reboco e pintura
3	Revestimento externo em alvenaria de tijolo cerâmico com acabamento em reboco e pintura com aplicação de pintura decorativa
4	Revestimento externo em alvenaria de tijolo cerâmico com acabamento em reboco e pintura com aplicação de pintura decorativa e aplicação de pintura decorativa
5	Revestimento externo em alvenaria de tijolo cerâmico com acabamento em reboco e pintura com aplicação de pintura decorativa e aplicação de pintura decorativa
6	Revestimento externo em alvenaria de tijolo cerâmico com acabamento em reboco e pintura com aplicação de pintura decorativa e aplicação de pintura decorativa
7	Revestimento externo em alvenaria de tijolo cerâmico com acabamento em reboco e pintura com aplicação de pintura decorativa e aplicação de pintura decorativa
8	Revestimento externo em alvenaria de tijolo cerâmico com acabamento em reboco e pintura com aplicação de pintura decorativa e aplicação de pintura decorativa

(ESPANHO RESERVADO PARA OS CRIADORES)

REVISÃO	DE	DATA	CONTENIDO
REVISÃO	01	28/07/2013	ALTERAÇÃO DA MALHA, VÃO LAMBELO E PONTUAÇÃO FACIENDA
REVISÃO	02		
REVISÃO	03	08/11/2013	DIFERENÇA FINAL DO PROJETO PROJETANDO EXECUTIVO
REVISÃO	04	08/11/2013	DIFERENÇA FINAL DO PROJETO PROJETANDO EXECUTIVO
REVISÃO	05	08/11/2013	DIFERENÇA FINAL DO PROJETO PROJETANDO EXECUTIVO
REVISÃO	06	08/11/2013	DIFERENÇA FINAL DO PROJETO PROJETANDO EXECUTIVO
REVISÃO	07	08/11/2013	DIFERENÇA FINAL DO PROJETO PROJETANDO EXECUTIVO
REVISÃO	08	08/11/2013	DIFERENÇA FINAL DO PROJETO PROJETANDO EXECUTIVO
REVISÃO	09	08/11/2013	DIFERENÇA FINAL DO PROJETO PROJETANDO EXECUTIVO
REVISÃO	10	08/11/2013	DIFERENÇA FINAL DO PROJETO PROJETANDO EXECUTIVO
REVISÃO	11	08/11/2013	DIFERENÇA FINAL DO PROJETO PROJETANDO EXECUTIVO
REVISÃO	12	08/11/2013	DIFERENÇA FINAL DO PROJETO PROJETANDO EXECUTIVO
REVISÃO	13	08/11/2013	DIFERENÇA FINAL DO PROJETO PROJETANDO EXECUTIVO
REVISÃO	14	08/11/2013	DIFERENÇA FINAL DO PROJETO PROJETANDO EXECUTIVO
REVISÃO	15	08/11/2013	DIFERENÇA FINAL DO PROJETO PROJETANDO EXECUTIVO
REVISÃO	16	08/11/2013	DIFERENÇA FINAL DO PROJETO PROJETANDO EXECUTIVO
REVISÃO	17	08/11/2013	DIFERENÇA FINAL DO PROJETO PROJETANDO EXECUTIVO
REVISÃO	18	08/11/2013	DIFERENÇA FINAL DO PROJETO PROJETANDO EXECUTIVO
REVISÃO	19	08/11/2013	DIFERENÇA FINAL DO PROJETO PROJETANDO EXECUTIVO
REVISÃO	20	08/11/2013	DIFERENÇA FINAL DO PROJETO PROJETANDO EXECUTIVO
REVISÃO	21	08/11/2013	DIFERENÇA FINAL DO PROJETO PROJETANDO EXECUTIVO
REVISÃO	22	08/11/2013	DIFERENÇA FINAL DO PROJETO PROJETANDO EXECUTIVO
REVISÃO	23	08/11/2013	DIFERENÇA FINAL DO PROJETO PROJETANDO EXECUTIVO
REVISÃO	24	08/11/2013	DIFERENÇA FINAL DO PROJETO PROJETANDO EXECUTIVO
REVISÃO	25	08/11/2013	DIFERENÇA FINAL DO PROJETO PROJETANDO EXECUTIVO
REVISÃO	26	08/11/2013	DIFERENÇA FINAL DO PROJETO PROJETANDO EXECUTIVO
REVISÃO	27	08/11/2013	DIFERENÇA FINAL DO PROJETO PROJETANDO EXECUTIVO
REVISÃO	28	08/11/2013	DIFERENÇA FINAL DO PROJETO PROJETANDO EXECUTIVO
REVISÃO	29	08/11/2013	DIFERENÇA FINAL DO PROJETO PROJETANDO EXECUTIVO
REVISÃO	30	08/11/2013	DIFERENÇA FINAL DO PROJETO PROJETANDO EXECUTIVO
REVISÃO	31	08/11/2013	DIFERENÇA FINAL DO PROJETO PROJETANDO EXECUTIVO
REVISÃO	32	08/11/2013	DIFERENÇA FINAL DO PROJETO PROJETANDO EXECUTIVO
REVISÃO	33	08/11/2013	DIFERENÇA FINAL DO PROJETO PROJETANDO EXECUTIVO
REVISÃO	34	08/11/2013	DIFERENÇA FINAL DO PROJETO PROJETANDO EXECUTIVO
REVISÃO	35	08/11/2013	DIFERENÇA FINAL DO PROJETO PROJETANDO EXECUTIVO
REVISÃO	36	08/11/2013	DIFERENÇA FINAL DO PROJETO PROJETANDO EXECUTIVO
REVISÃO	37	08/11/2013	DIFERENÇA FINAL DO PROJETO PROJETANDO EXECUTIVO
REVISÃO	38	08/11/2013	DIFERENÇA FINAL DO PROJETO PROJETANDO EXECUTIVO
REVISÃO	39	08/11/2013	DIFERENÇA FINAL DO PROJETO PROJETANDO EXECUTIVO
REVISÃO	40	08/11/2013	DIFERENÇA FINAL DO PROJETO PROJETANDO EXECUTIVO
REVISÃO	41	08/11/2013	DIFERENÇA FINAL DO PROJETO PROJETANDO EXECUTIVO
REVISÃO	42	08/11/2013	DIFERENÇA FINAL DO PROJETO PROJETANDO EXECUTIVO
REVISÃO	43	08/11/2013	DIFERENÇA FINAL DO PROJETO PROJETANDO EXECUTIVO
REVISÃO	44	08/11/2013	DIFERENÇA FINAL DO PROJETO PROJETANDO EXECUTIVO
REVISÃO	45	08/11/2013	DIFERENÇA FINAL DO PROJETO PROJETANDO EXECUTIVO
REVISÃO	46	08/11/2013	DIFERENÇA FINAL DO PROJETO PROJETANDO EXECUTIVO
REVISÃO	47	08/11/2013	DIFERENÇA FINAL DO PROJETO PROJETANDO EXECUTIVO
REVISÃO	48	08/11/2013	DIFERENÇA FINAL DO PROJETO PROJETANDO EXECUTIVO
REVISÃO	49	08/11/2013	DIFERENÇA FINAL DO PROJETO PROJETANDO EXECUTIVO
REVISÃO	50	08/11/2013	DIFERENÇA FINAL DO PROJETO PROJETANDO EXECUTIVO

TRIBUNAL REGIONAL DO TRABALHO DA 4ª REGIÃO
AV. PRAIA DE BELAL, 110 - PORTO ALEGRES - SANTA CATARINA - CEP 91100-000
FONE: (51) 333-2288
HOME PAGE: <http://www.trt4.jus.br>
CASA: Associação em Serviço de Engenharia e Arquitetura
Arq. Fernando Saralva e Silva CAU-RS A45198-3

CONTE CORNETET
CONTE CORNETET ARQUITETURA E CONSULTORIA LTDA - CNPJ 08.307.703/0001-80
Rua Joaquim Nabuco, 110-402 - CEP 91000-000 - Porto Alegre, RS - Fone/Fax: (51) 3258-0124

PROJETO	Arq. Marilângela Conte Cornetet CAU-RS 14712-6	ARQUITETÔNICO EXECUTIVO
REVISÃO	Arq. Betina Conte Cornetet CAU-RS 15274-6 Arq. Marcelo Michelson Cornetet CAU-RS 58973-5	Arq. Betina Conte Cornetet CAU-RS 15274-6 Arq. Marcelo Michelson Cornetet CAU-RS 58973-5

FORDA DA JUSTIÇA DE ESTRELA
RUA PRIMEIRO MACHADO ESTRELA, COM CORONEL FLORES

PROJETO EXECUTIVO
FACHADA NORTE E FACHADA SUL

08/11/2013 1/80