

PLANTA DE SITUAÇÃO  
 ESC: 1/500  
 ÁREA TERRENO: 1978,49 m<sup>2</sup>

- LEGENDA
- PORTAS:
    - P1 - 60x210
    - P2 - 80x150
    - P3 - 60x210
    - P4 - 200x210
  - JANELAS:
    - J1 - 80x60
    - J2 - 80x210
  - AC - AR CONDICIONADO



FÓRUM DA JUSTIÇA DO TRABALHO DE PEDRO LEOPOLDO - PLANTA 1º PAVIMENTO  
 ESC: 1/100  
 ÁREA: 596,60 m<sup>2</sup>  
 ÁREA PROJEÇÃO: 892,00 m<sup>2</sup>

PARA USO DA PREFEITURA	EDIFICAÇÃO		CADASTRO TÉCNICO	
	ÁREA EXISTENTE	596,60	ÁREA ÚTIL	1334,60
PARA USO DO REQUERENTE	ÁREA A CONSTRUIR	892,00	COEFICIENTE DE APROPRIAMENTO	0,90
	ÁREA A DEMOLIR		TAXA DE OCUPAÇÃO	45%
PROJETO	ÁREA TOTAL CONSTRUÍDA: 1784,00		VISTO DO EXAMINADOR (PARA...)	
	TERRENO (ÁREA ÚTIL)		CÓDIGO LOCALIZADOR	
ÁREA DO TERRENO		1978,49		REGIÃO
RUA ANELIO CALDAS, 500		LOTE		SETOR QUADRA
RESPONSÁVEL TÉCNICO		44795/D-MG		COD. LOCALIZADOR(S)
PROPRIETÁRIO(S)		TRIBUNAL REGIONAL DO TRABALHO 3ª REGIÃO		DATA
DR. GILVANEI ASSUNTO DE AMARAL		DR. GILVANEI ASSUNTO DE AMARAL		IDENTIDADE
PLANTA PAVIMENTO TERREO E SITUAÇÃO		CNPJ 01.298.583/0001-41		ZONA
INSTITUCIONAL		PROJETO DE AMPLIAÇÃO		MODELO ASSENTAMENTO
LOTE/QUADRA/NÚMERO		FOLHA		1/4

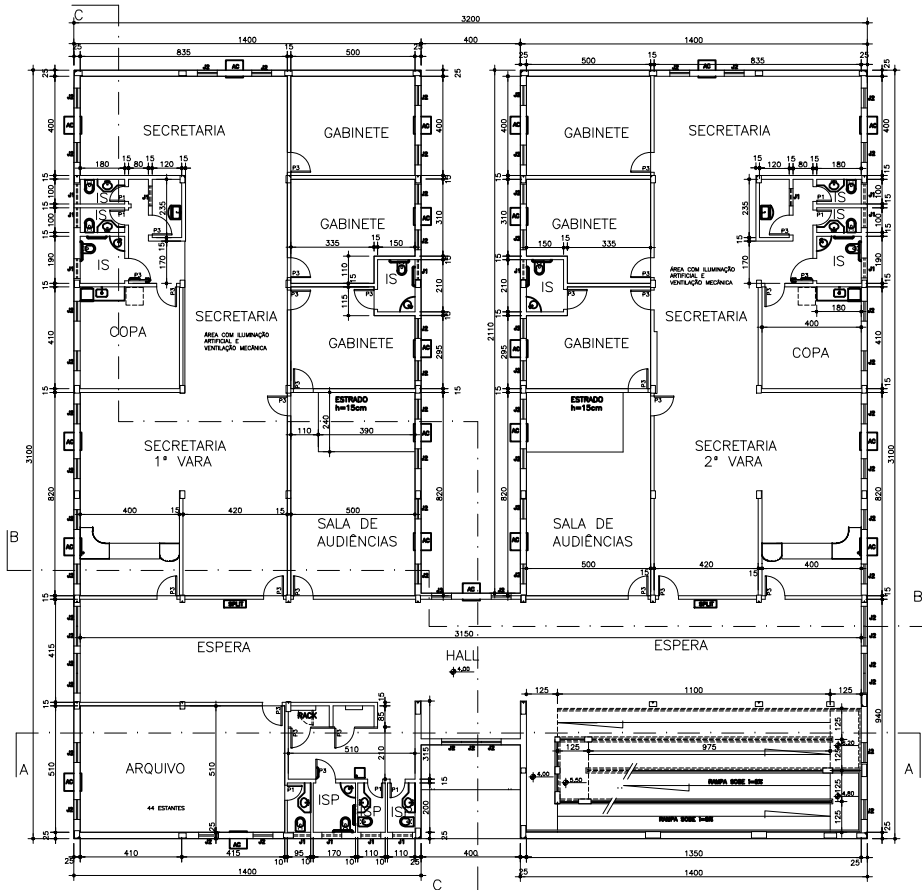

PLANTA 2º PAVIMENTO  
 ESC. 1/100  
 ÁREA 992,00 m<sup>2</sup>

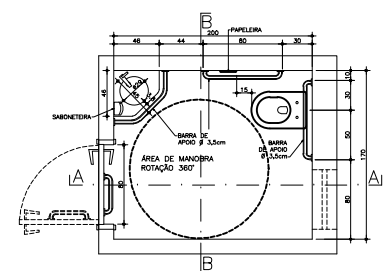

PLANTA

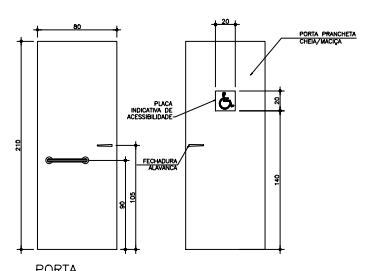

PORTA VISTA INTERNA VISTA EXTERNA

- LEGENDA
- PORTAS: P1 - 60x110, P2 - 80x110, P3 - 100x110, P4 - 120x110
  - JANELAS: J1 - 60x110, J2 - 80x110
  - AC - AR CONDICIONADO
  - ARGUJOS
  - POSTO DE TRABALHO
  - AB - ARMÁRIO BAIXO
  - AÇ - ARMÁRIO DE AÇO

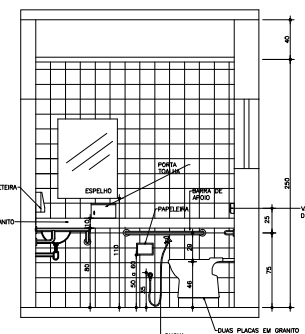

CORTE AA

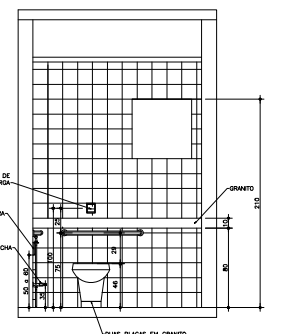

CORTE BB

DETALHE I.S.PÚBLICO ADAPTADO  
 ESC. 1/25

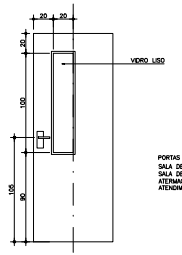

DETALHE 5  
 ESC. 1/25

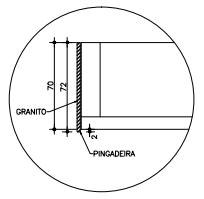

DETALHE 1  
 ESC. 1/20

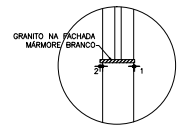

DETALHE 2  
 ESC. 1/20

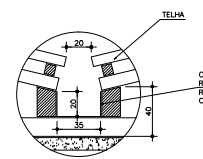

DETALHE 3  
 ESC. 1/20

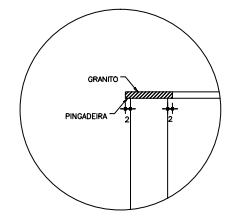

DETALHE 4  
 ESC. 1/10

PARA USO DA PREFEITURA

RESPONSÁVEL TÉCNICO	WALSON LUZ OLIVEIRA	CREA	44795/D-MG
PROPRIETÁRIO(S)	DIRETORIA DE SUCESSÃO DE DOUTORINA	IDENTIFICAÇÃO	
	TRIBUNAL REGIONAL DO TRABALHO 3ª REGIÃO	CNPJ	01.298.583/0001-41
TÍTULO	DR. GUILHERME AUGUSTO DE ARAÚJO - DIRETOR GERAL	ZONA	
USO	PLANTA 2º PAVIMENTO, DETALHES	MODELO ASENTAMENTO	
TÍTULO	PROJETO DE AMPLIAÇÃO	FOLHA	2/4
LOTE/QUADRA/MARCO			

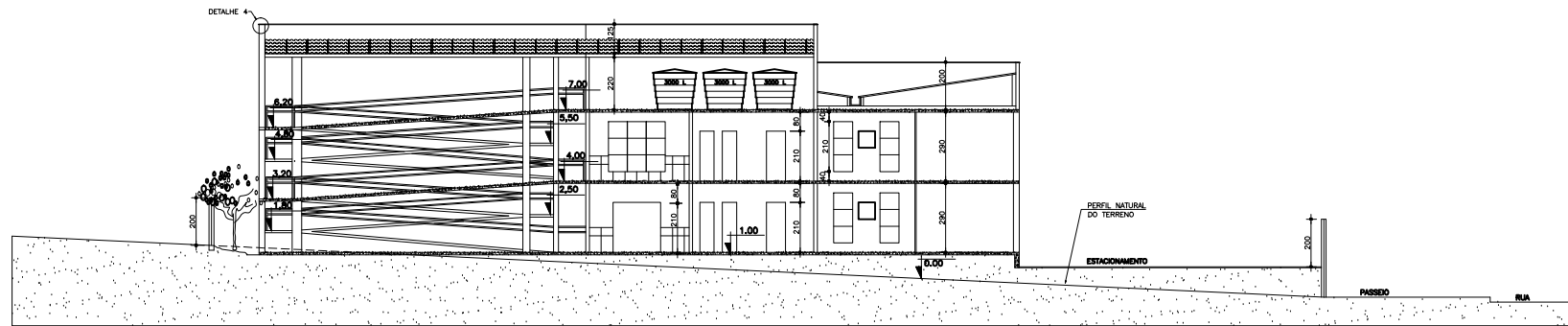

CORTE AA  
ESC. 1/100

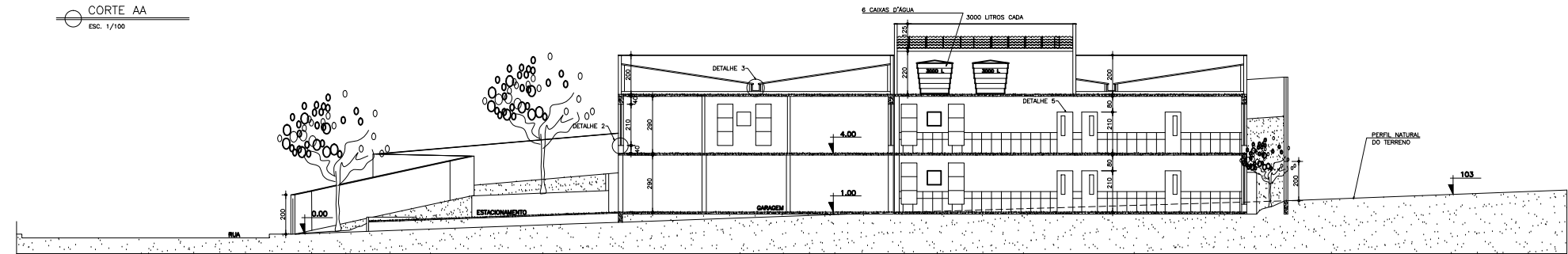

CORTE BB  
ESC. 1/100

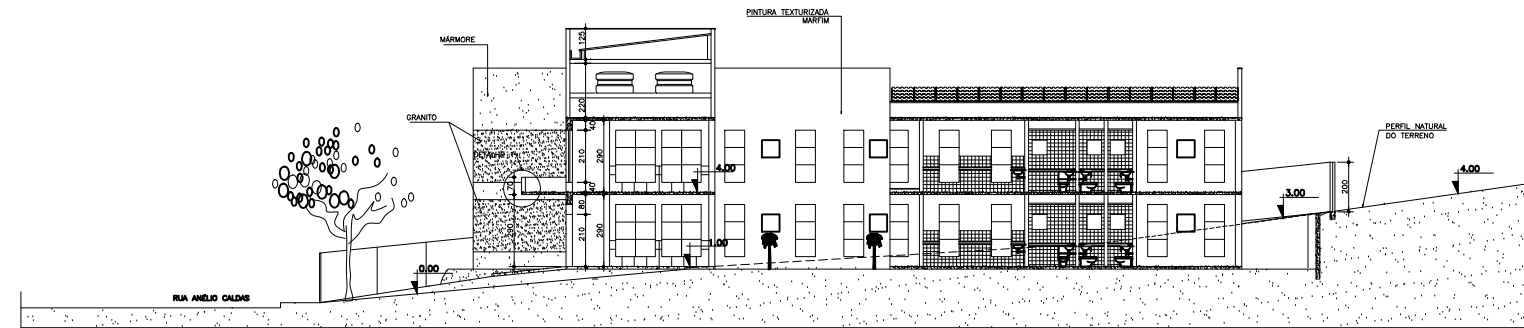

CORTE CC  
ESC. 1/100

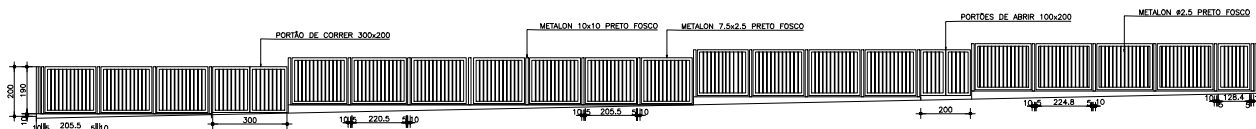

GRADIL  
ESC. 1/100

PARA USO DA PREFEITURA

RESPONSÁVEL TÉCNICO	RAISON LUZ GUARINI	CREA	44795/D-MG
PROPRIETÁRIO(S)	DIRETORIA DE SELEÇÃO DE DESPESAS	IDENTIFICAÇÃO	
	TRIBUNAL REGIONAL DO TRABALHO 3ª REGIÃO	CNPJ	01.298.583/0001-41
DESENHADOR	DESP. DECOLLEGA MICHELLI DAS	DE	GABINETE AUXILIAR DE PROJETO
	PRESIDENTE	DIRETOR	GEN. SIA
USO	CORTE AA, CORTE BB, CORTE CC E GRADIL	ZONA	
USO	INSTITUCIONAL	MODELO ASENTAMENTO	
TÍTULO	PROJETO AMPLIAÇÃO	FOLHA	3/4
LOTE/QUADRA/MARRIO			

ARG

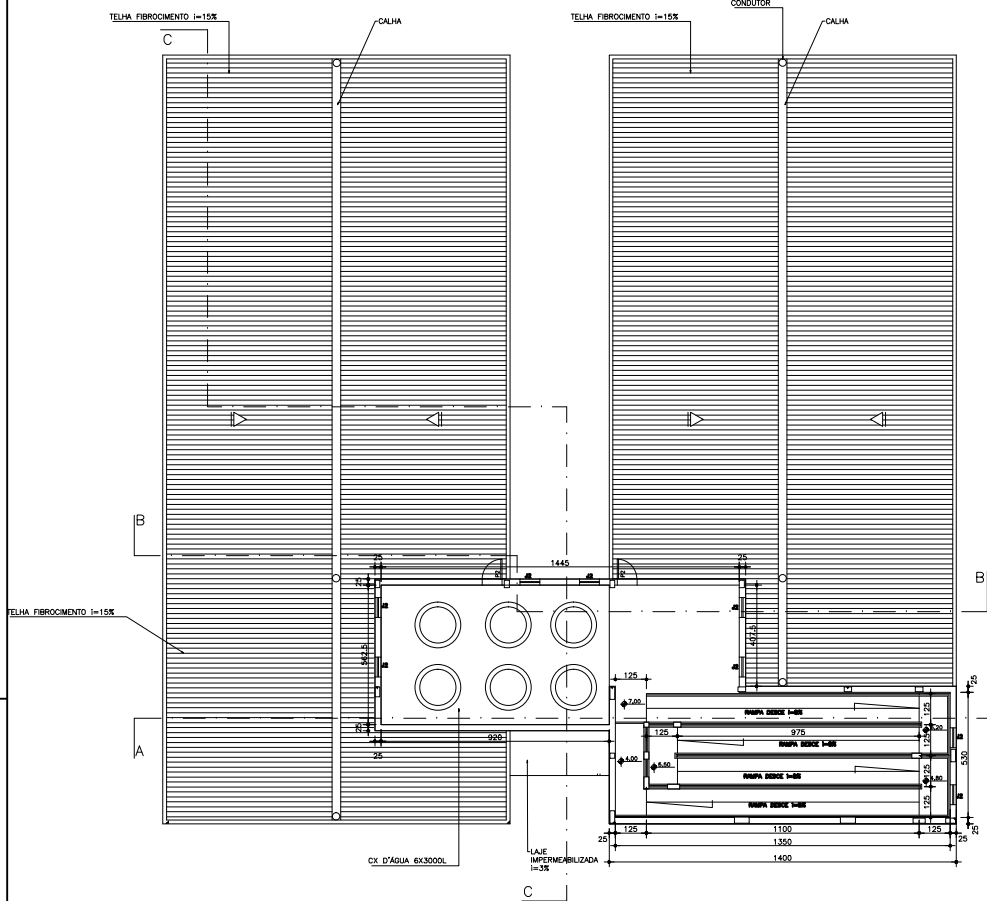

○ CAIXA D'ÁGUA / COBERTURA  
 ESC. 1/100  
 ÁREA: 159,47 m<sup>2</sup>

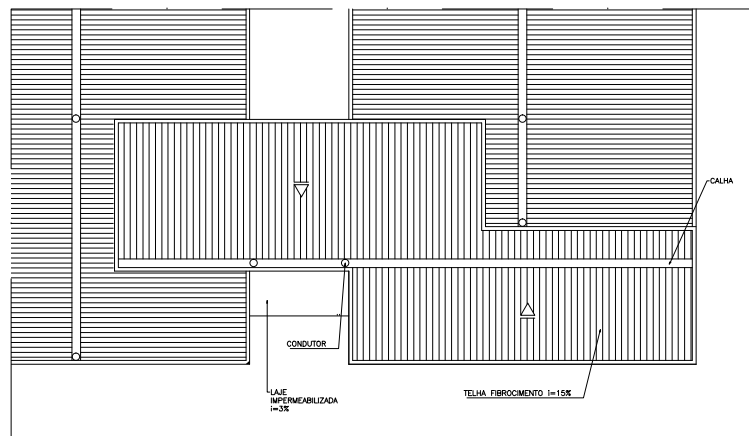

○ COBERTURA CAIXA D'ÁGUA  
 ESC. 1/100

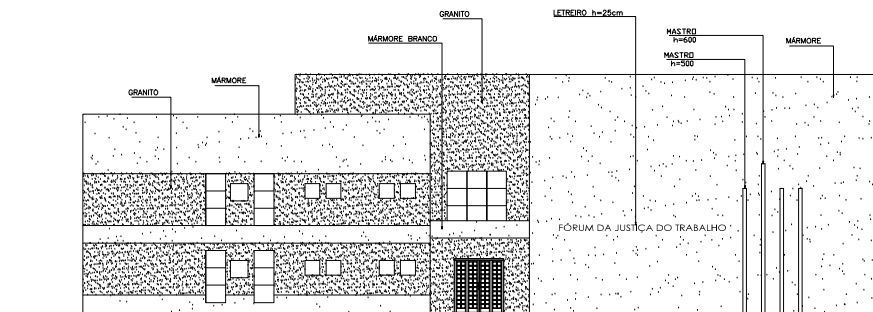

○ FACHADA PRINCIPAL  
 ESC. 1/100

PARA USO DO REQUERENTE

RESPONSÁVEL TÉCNICO	RAISON LUZ GUARINI DIRETORA DE SELEÇÃO DE DESIGNADA	CREA	44795/D-MG
PROPRIETÁRIO(S)	TRIBUNAL REGIONAL DO TRABALHO 3ª REGIÃO	IDENTIFICAÇÃO	CNPJ 01.298.583/0001-41
DESP. PROLEGADO AMBULATI DAS PRESIDENTE	DR. GUILHERME ASSIS DE ARAÚJO DIRETOR GERAL	ZONA	
PROJETO	COBERTURA E FACHADA PRINCIPAL	MODELO ASENTAMENTO	
USO	INSTITUCIONAL	TÍTULO	PROJETO AMPLIAÇÃO
LOTE/QUADRA/MURTO		FOLHA	4/4