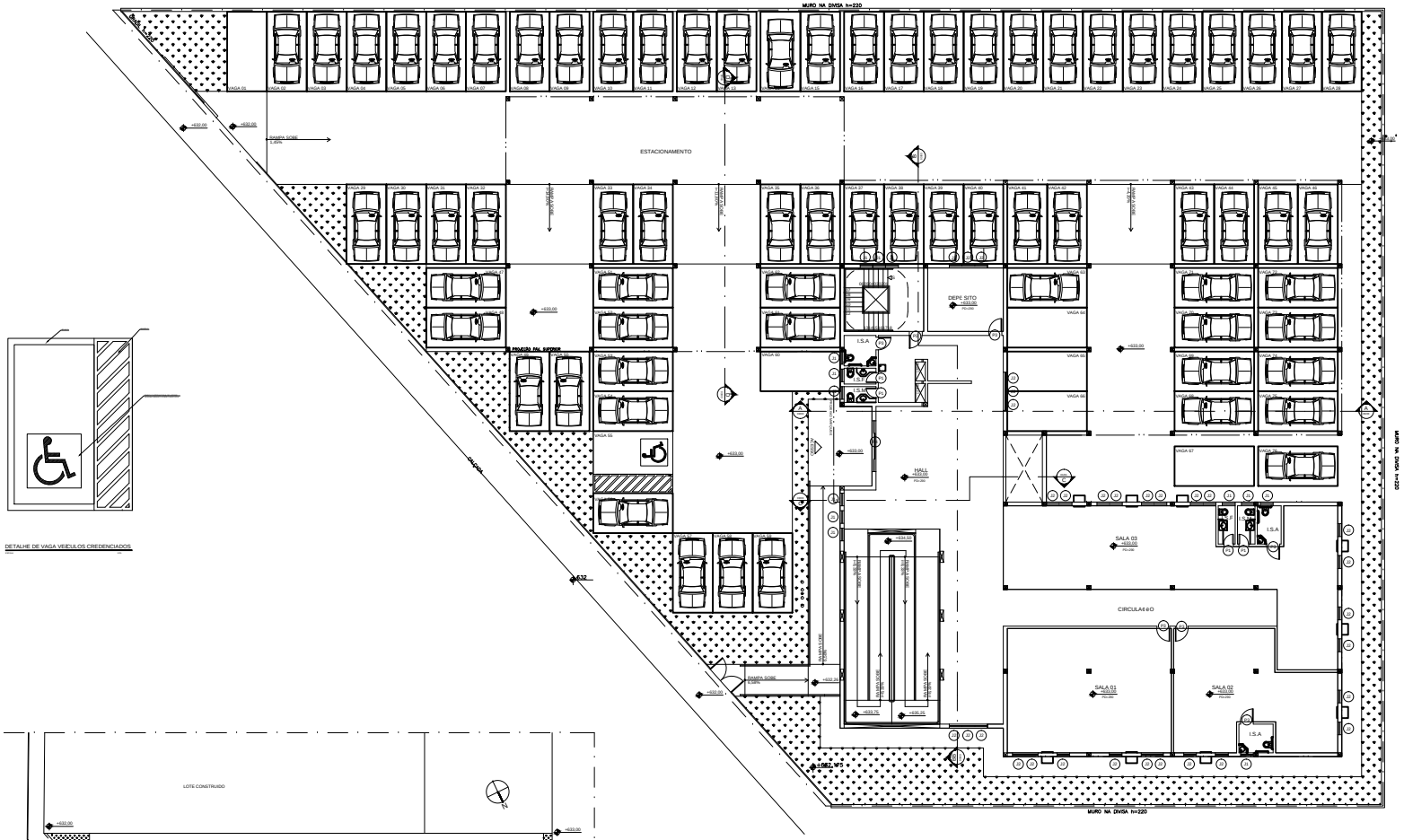
MURO NA DIVISA h=220
ESTACIONAMENTO
RAMPA SOBE
RAMPA DESCE
DEPÓSITO
+633,00
I.S.A
HALL
SALA 03
CIRCULAÇÃO
SALA 01
SALA 02
ELEVADOR
ESCADA
VAGA 01
VAGA 02
VAGA 03
VAGA 04
VAGA 05
VAGA 06
VAGA 07
VAGA 08
VAGA 09
VAGA 10
VAGA 11
VAGA 12
VAGA 13
VAGA 14
VAGA 15
VAGA 16
VAGA 17
VAGA 18
VAGA 19
VAGA 20
VAGA

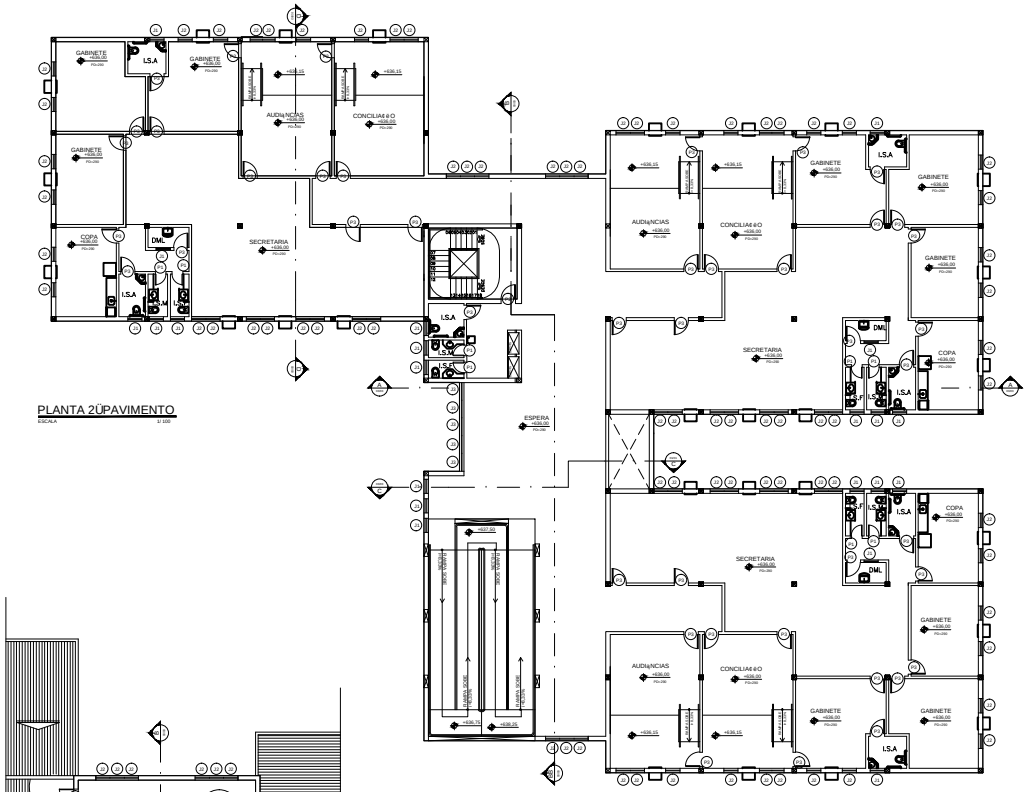

PLANTA 2ÚPAVIMENTO
ESCALA 1/ 100

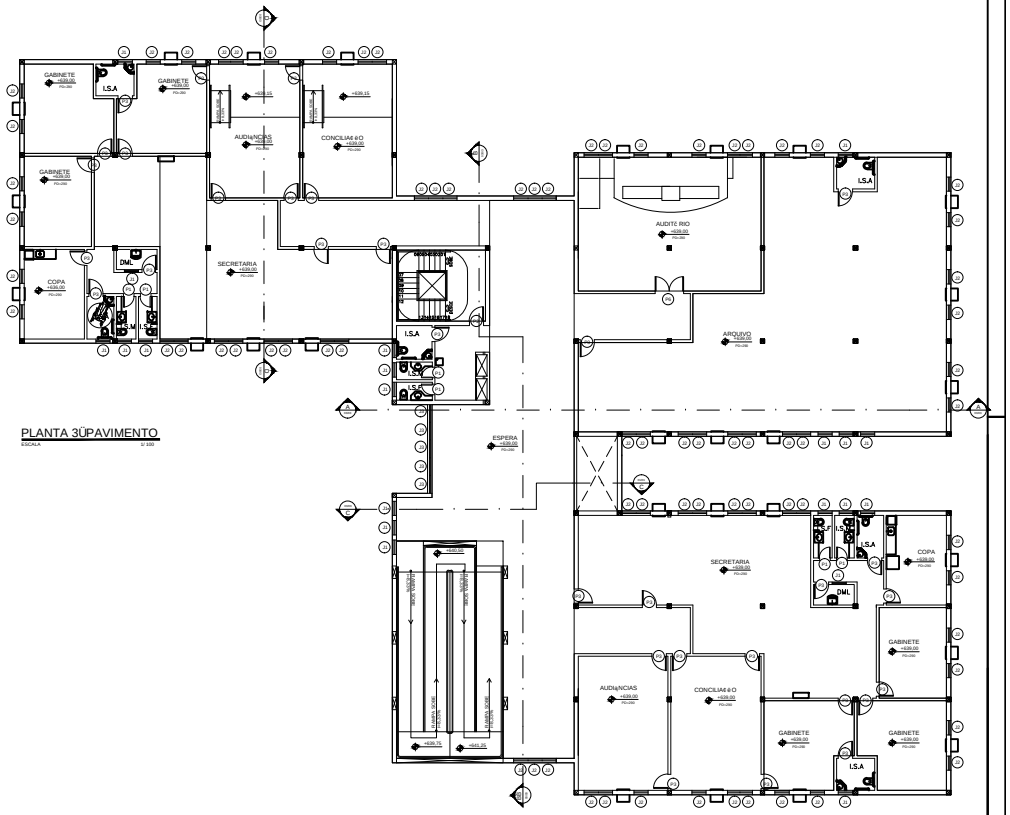

PLANTA 3ÚPAVIMENTO
ESCALA 1/ 100

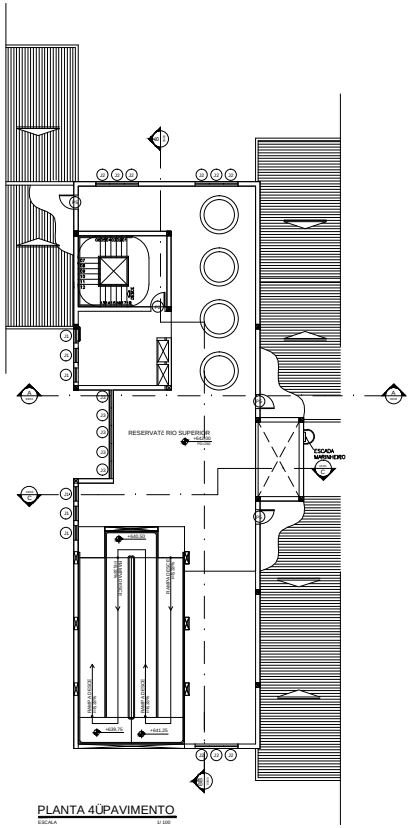

PLANTA 4ÚPAVIMENTO
ESCALA 1/ 100

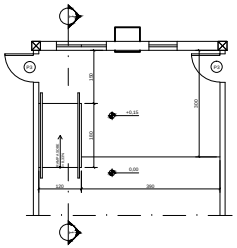

DETALHE DO TABLADO
ESCALA 1/ 50

PLANTA DE COBERTURA
ESCALA 1/ 100

DETALHE DA PLATIBANDA
ESCALA 1/ 20

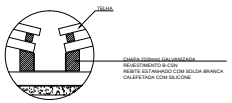

DETALHE DA CALHA
ESCALA 1/ 20

QUADRO DE ESQUADRIAS

PORTAS

CÓDIGO	DIMENSÃO	TIPO	MATERIAL	QUANTIDADE
P1	90x210	1 FOLHA DE ABRIR	PRANCHETA	18
P2	80x210	1 FOLHA DE ABRIR	CORTA-FOGO	04
P3	80x210	1 FOLHA DE ABRIR	PRANCHETA	129
P4	120x210	2 FOLHAS DE CORRER/EFIXO	VIDRO TEMPERADO	01
P5	80x150	1 FOLHA DE ABRIR	PRANCHETA	03
P6				01

JANELAS

CÓDIGO	DIMENSÃO	TIPO	MATERIAL	QUANTIDADE
J1	60 x 80 / 150	MAXIM-AR	AÇO	60
J2	140 x 80 / 60	MAXIM-AR	AÇO	190
J3	100 x 100/ 120	MAXIM-AR	VIDRO TEMPERADO	12

NOTAS GERAIS

1. COTAS EM CENTÍMETRO E NÍVEIS EM METRO. AS COTAS DE NÍVEL INDICAM PISO ACABADO
2. AS COTAS PREVALECEM SOBRE O DESENHO
3. OS PISOS DOS I.S. E VESTIÁRIOS SERÃO IMPERMEABILIZADOS

TRIBUNAL REGIONAL DO TRABALHO - 3 REGIÃO
CNPJ:23.298.583/0001-41

FORUM DA JUSTIÇA DO TRABALHO DE BELO HORIZONTE

DIEGO DIEOCLECIO AMORELLI DIAS PRESIDENTE	GUILHERME AUGUSTO DE ARAUJO DIRETOR GERAL

DIRETORIA DA SECRETARIA DE ENGENHARIA

ENGENHEIRO	HUDSON LUIZ GUIMARÃES		
UNIDADE JT	MONTES CLAROS	ENDEREÇO	AVENIDA MAJOR ALEXANDRE RODRIGUES
ÁREA TERRENO	2.860,00m2	ÁREA CONSTRUÍDA	—
TAXA DE OCUPAÇÃO	—	ÁREA PROJEÇÃO	1356,75m2
ÁREA A DEMOLIR	—	COEFICIENTE DE APROVEITAMENTO	—
ÁREA A CONSTRUIR	3.672,00m2	ÁREA TOTAL	3.672,00m2
RESPONSÁVEL TÉCNICO	HUDSON LUIZ GUIMARÃES	DATA	06/08/2012
CRA	MG 76.762/D-MG	ESCALA	
FOLHA	02/03	REVISÃO	
DESENHO	PROJETO 1ÚETAPA		

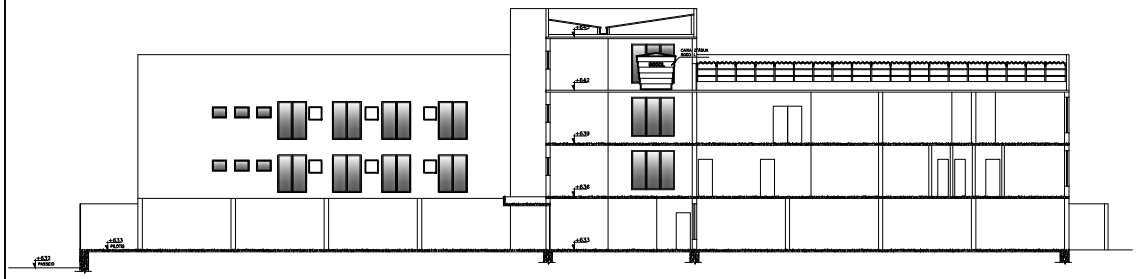

CORTE AA
ESCALA 1/ 100

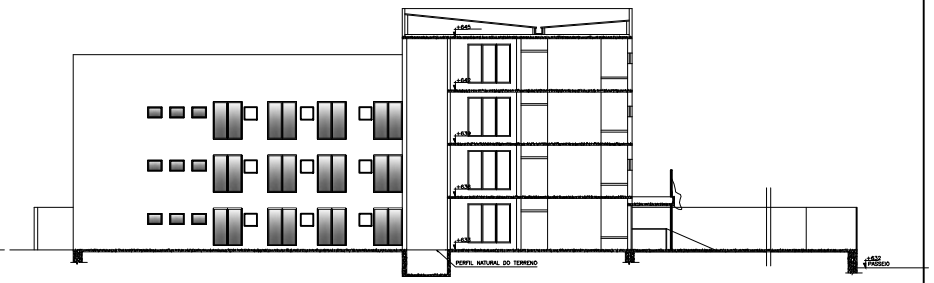

CORTE CC
ESCALA 1/ 100

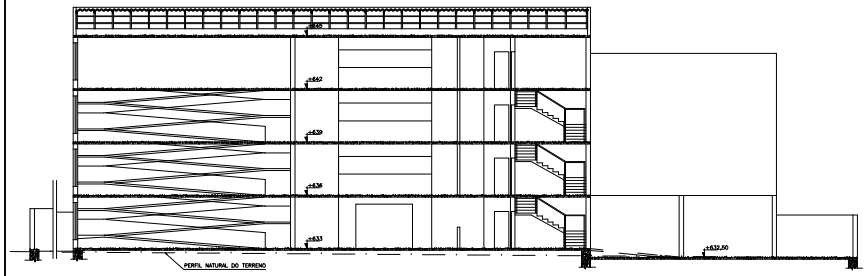

CORTE BB
ESCALA 1/ 100

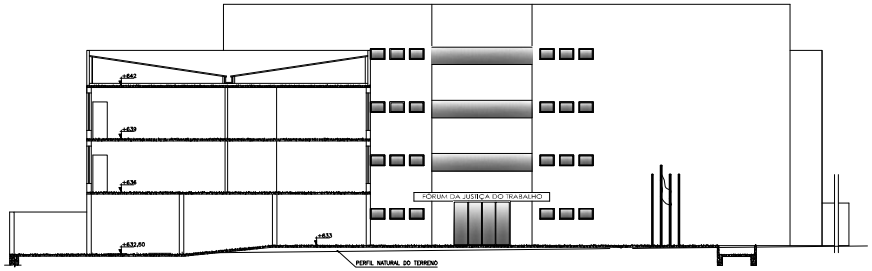

CORTE DD
ESCALA 1/ 100

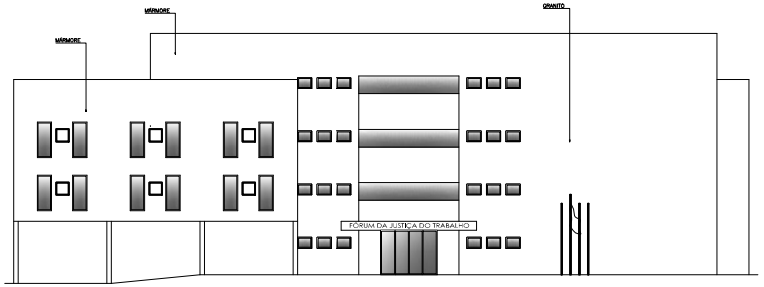

FACHADA FRONTAL
ESCALA 1/ 100

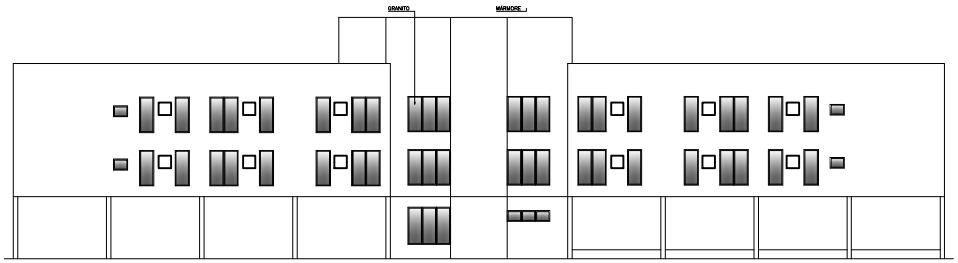

FACHADA LATERAL ESQUERDA
ESCALA 1/ 100

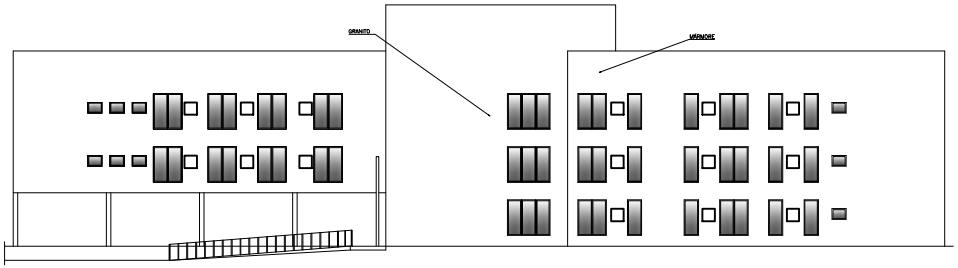

FACHADA LATERAL DIREITA
ESCALA 1/ 100

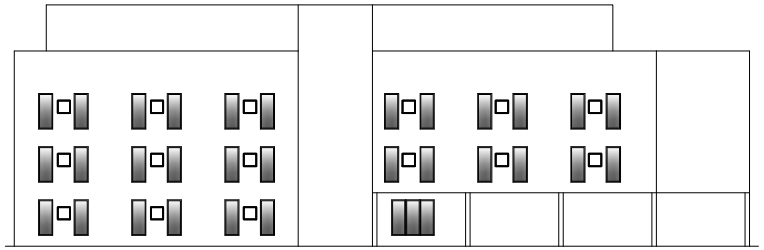

FACHADA POSTERIOR
ESCALA 1/ 100

QUADRO DE ESQUADRIAS

PORTAS

CÓDIGO	DIMENSÃO	TIPO	MATERIAL	QUANTIDADE
P1	80x210	1 FOLHA DE ABRIR	PRANCHETA	18
P2	80x210	1 FOLHA DE ABRIR	CORTA-FOGO	04
P3	80x210	1 FOLHA DE ABRIR	PRANCHETA	129
P4	120x210	2 FOLHAS DE CORRER/FIXO	VIDRO TEMPERADO	01
P5	80x150	1 FOLHA DE ABRIR	PRANCHETA	03
P6				01

JANELAS

CÓDIGO	DIMENSÃO	TIPO	MATERIAL	QUANTIDADE
J1	60 x 80/ 150	MÇIMBO AR	AÇO	40
J2	140 x 80/ 60	MÇIMBO AR	AÇO	100
J3	100 x 100/ 120	MÇIMBO AR	VIDRO TEMPERADO	10

NOTAS GERAIS

1. COTAS EM CENTÍMETRO E NÍVEIS EM METRO. AS COTAS DE NÍVEL INDICAM PISO ACABADO
2. AS COTAS PREVALECEM SOBRE O DESENHO
3. OS PISOS DOS I.S. E VESTIÓRIOS SERÃO IMPERMEABILIZADOS

TRIBUNAL REGIONAL DO TRABALHO - 3 REGIÃO
CNPJ 23.298.520/0001-41

FORUM DA JUSTIÇA DO TRABALHO DE BELO HORIZONTE

DIEGO DIÓCLECIO AMORELLI DIAS
PRESIDENTE

GUILHERME AUGUSTO DE ARAÚJO
DIRETOR GERAL

DIRETORIA DA SECRETARIA DE ENGENHARIA

SIGEP			
UNIDADE	HUDSON LUIZ GUIMARÃES	ENDEREÇO	AVENIDA MAJOR ALEXANDRE RODRIGUES
ÁREA TERRENO	2.860,00m2	ÁREA CONSTRUÍDA	-
TAXA DE OCUPAÇÃO	-	ÁREA PROJEÇÃO	1356,75m2
ÁREA A DEMOLIR	-	COEFICIENTE DE APROVEITAMENTO	-
ÁREA A CONSTRUIR	3.672,00m2	ÁREA TOTAL	3.672,00m2
RESPONSÁVEL TÉCNICO	HUDSON LUIZ GUIMARÃES	CREA	56.795/D-MG
DATA	06/09/2012	FOLHA	03/03
ESCALA	PROJETO 1ÊTAPA	REVISÃO	