

SITUAÇÃO
ESCALA 1/500
ÁREA TERRENO=2826,00m²

- LEGENDA**
- ED1—ESQUADRIA 80x210/40
 - ED2—ESQUADRIA 180x210/40
 - ED3—ESQUADRIA 240x210/40
 - ED4—ESQUADRIA 320x210/40
 - ED5—ESQUADRIA 320x220
 - ED6—ESQUADRIA 80x80/170
 - ED7—ESQUADRIA 320x80/170
 - P01—PORTA CORTA FOGO 90x210
 - P02—PORTA 80x210
 - P03—PORTA 60x210
 - P04—PORTA 80x210 BANH. ADAPTADO
 - P05—PORTA 90x210 BANH. ADAP. PGB.
 - P06—PORTA 60x160
 - AC—APARELHO AR CONDICIONADO

PLANTA 1º PAVIMENTO
ESCALA 1/100
ÁREA=1369,10m²

TRIBUNAL REGIONAL DO TRABALHO - 3ª REGIÃO	
DESEMPENHADOR EDUARDO ARAUJO LAMBO PRESIDENTE	DR. ROVATO OLIVEIRA BRUNO DIRETOR GERAL
DIRETORIA DA SECRETARIA DE ENGENHARIA	
NOME: SECRETARIA DE ENGENHARIA	
PROJETO: FORUM DA JUSTIÇA DO TRABALHO-POUSO ALEGRE	
LOCAL: POUSO ALEGRE	QUADRA: J
AVENIDA RUBENS STORINO	SANTA RITA II
ÁREA CONSTRUIDA: —	ÁREA PROJEADA: 1369,10m²
ÁREA A CONSTRUIR: 3306,13m²	ÁREA TOTAL: 3306,13m²
ÁREA A RECONSTRUIR: —	ÁREA FUNDADA: 938,00m²
RESPONSÁVEL TÉCNICO: 44.706/2-140	DATA: —
UNião Federal - TRIBUNAL REGIONAL DO TRABALHO - 3ª REGIÃO	01.206.083/0001-41
TIPO: PROJETO EXECUTIVO 1ª ETAPA	NÚMERO: 1745
CONTEÚDO: PLANTA DO 1º PAVIMENTO (VEREZO)	DATA: JUNHO 2011
PLANTA DE SITUAÇÃO	ESCALA: 1/8

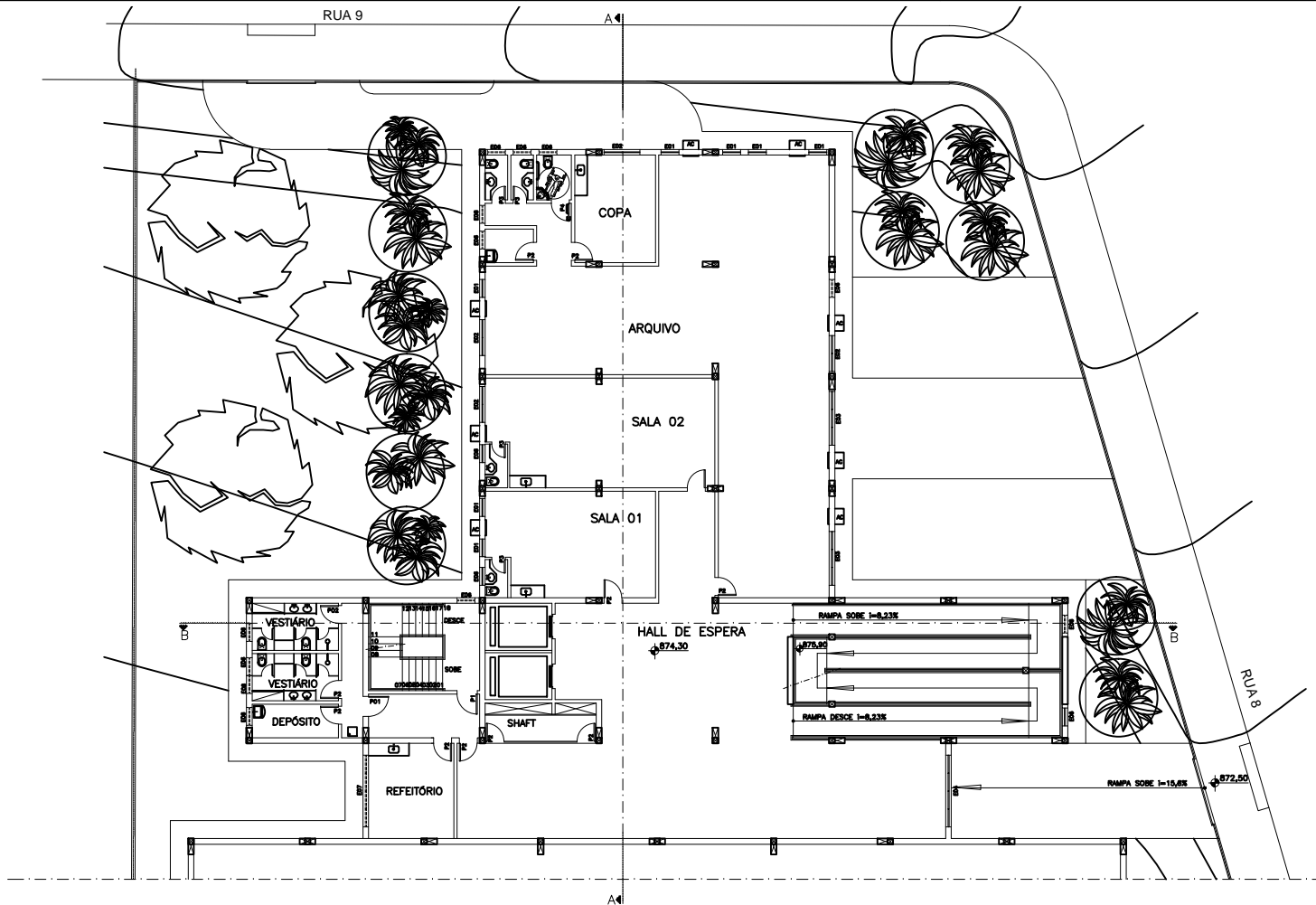

LEGENDA

- ED1-ESQUADRIA 80x210/40
- ED2-ESQUADRIA 160x210/40
- ED3-ESQUADRIA 240x210/40
- ED4-ESQUADRIA 320x210/40
- ED5-ESQUADRIA 320x220
- ED6-ESQUADRIA 80x80/170
- ED7-ESQUADRIA 320x80/170
- P01-PORTA CORTA FOGO 90x210
- P02-PORTA 80x210
- P03-PORTA 80x210
- P04-PORTA 80x210 BANH. ADAPTADO
- P05-PORTA 90x210 BANH. ADAP. P0B.
- P06-PORTA 60x160
- AC-APARELHO AR CONDICIONADO

PLANTA 1o SUBSOLO
 ESCALA 1/100
 ÁREA=666,78m²

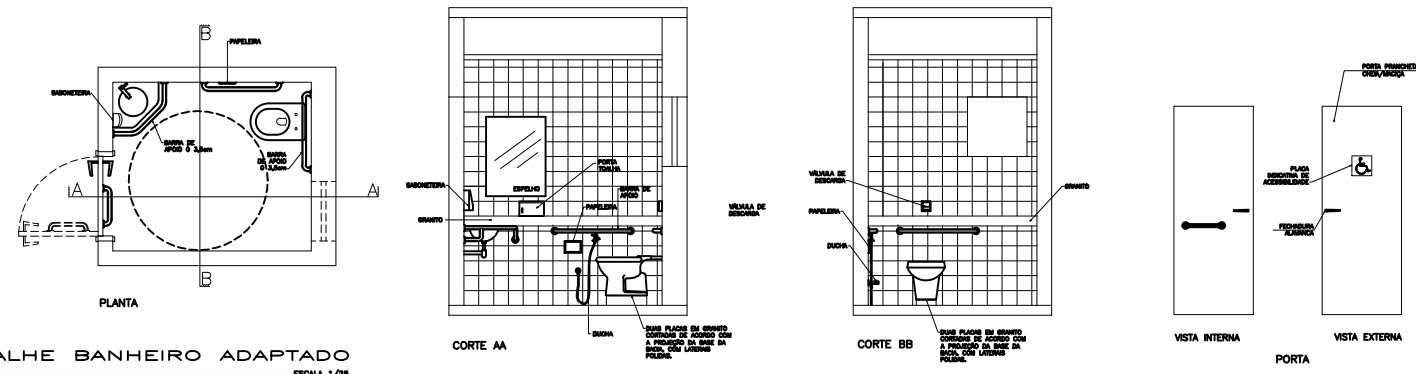

DETALHE BANHEIRO ADAPTADO
 ESCALA 1/25

TRIBUNAL REGIONAL DO TRABALHO - 3o REGIAO			
DESEMPENHADOR EDUARDO ARAUJO LIBERTO PRESIDENTE		DR. ROVATO OLIVEIRA BRUNO DIRETOR GERAL	
DIRETORIA DA SECRETARIA DE ENGENHARIA			
TITULO: DESENHO LUXE SUBSOLDO			
PROJETO: FORUM DA JUSTICA DO TRABALHO-POUSO ALESCRE			
LOCAL: Quilombo J	BAHIA: SANTA RITA II	REGIAO: GERAL	
AVENIDA RUBENS STORHIO	AREA CONSTRUIVA	AREA CONSTRUIVA	AREA CONSTRUIVA
3308,13m ²	1368,10m ²	3308,13m ²	48,455
AREA A REGRAR	AREA TOTAL	AREA CONSTRUIVA	COEFICIENTE DE PROTEGIMENTO
638,00m ²	938,00m ²	33,195	1,2
RESPONSABILIDADE TECNICA		COTA	
44.706/D-140		01.208.083/0001-41	
PROFESSOR		CIVIL	
UNFO FEDERAL - TRIBUNAL REGIONAL DO TRABALHO - 3o REGAO		1745	
TITULO		1745	
PROJETO EXECUTIVO 1a ETAPA		JUNHO 2011	
CONTEUDO		3/8	
PLANTA DO 1o SUBSOLO		DETALHE DO BANHEIRO ADAPTADO	
AUTOR: DR. N. A. BRUNO			

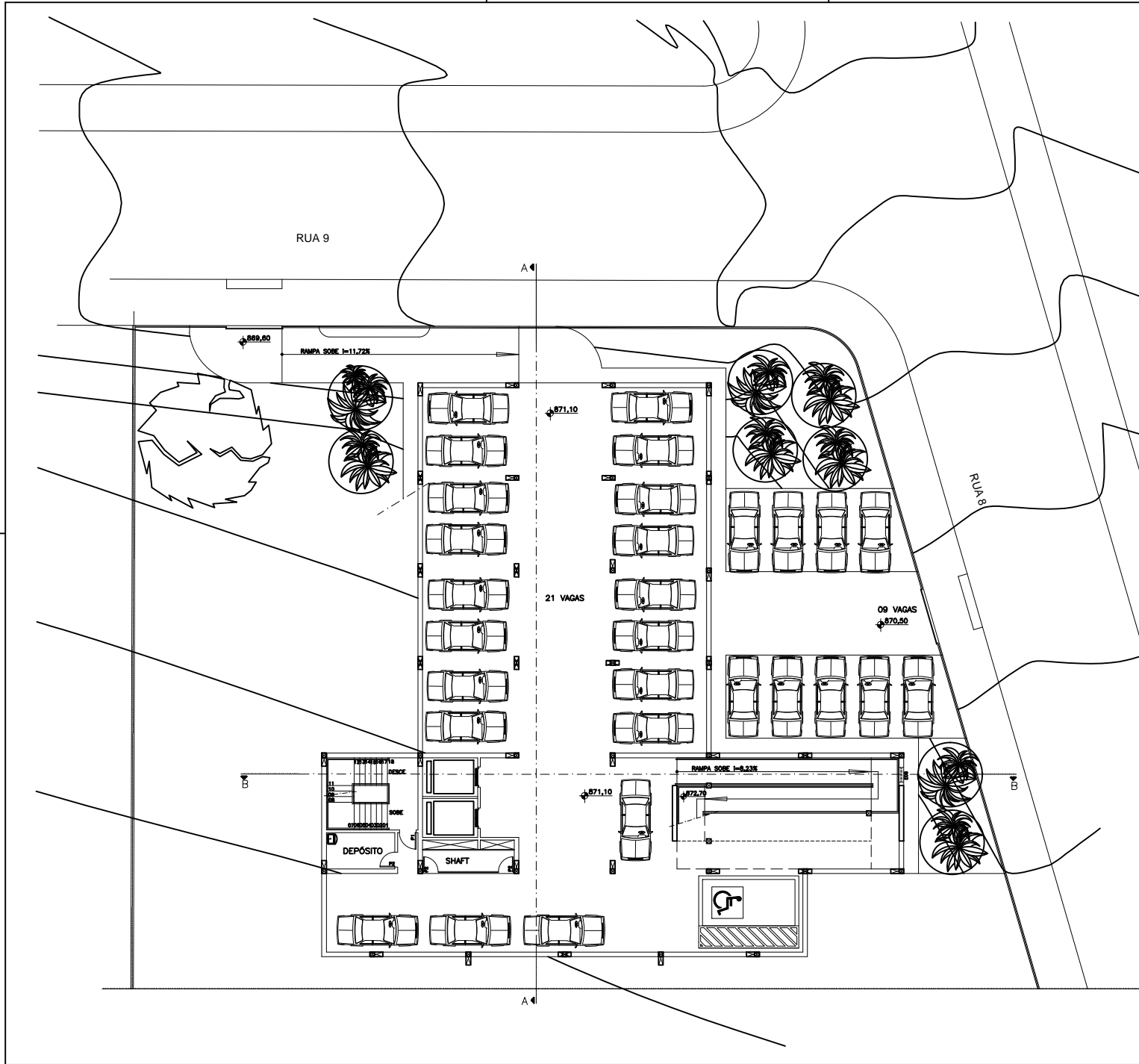

- LEGENDA**
- E01-ESQUADRIA 80x210/40
 - E02-ESQUADRIA 160x210/40
 - E03-ESQUADRIA 240x210/40
 - E04-ESQUADRIA 320x210/40
 - E05-ESQUADRIA 320x220
 - E06-ESQUADRIA 80x80/170
 - E07-ESQUADRIA 320x80/170
 - P01-PORTA CORTA FOGO 90x210
 - P02-PORTA 80x210
 - P03-PORTA 60x210
 - P04-PORTA 80x210 BANH. ADAPTADO
 - P05-PORTA 90x210 BANH. ADAP. P08.
 - P06-PORTA 60x180
 - AC-APARELHO AR CONDICIONADO

PLANTA 2o SUBSOLO
 ESCALA 1/100
 AREA=639,55m²

TRIBUNAL REGIONAL DO TRABALHO - 3ª REGIÃO	
DESEMPENHADOR EDUARDO AUGUSTO LEMOS PRESIDENTE	DR. ROVANO OLIVEIRA BRUNDES DIRETOR GERAL
DIRETORIA DA SECRETARIA DE ENGENHARIA	
TITULO: PROJETO EXECUTIVO 1ª ETAPA	
CONTEUDO: PLANTA DO 2o SUBSOLO PERFS LONGITUDINAL E TRANSVERSAL DO TERRENO	
PROJETO: FORUM DA JUSTIÇA DO TRABALHO-POUSO ALEGRE	
LUGAR: AVENIDA RUBENS STORINO	
CITY: SANTA RITA II	
BARRIO: SANTA RITA II	
REGIÃO: 3ª REGIÃO	
ÁREA A CONSTRUIR: 3308,13m²	
ÁREA A REGULAR: 3308,13m²	
ÁREA TOTAL: 3308,13m²	
ÁREA PARCELA: 600000m²	
VALOR DE PAVIMENTAÇÃO: 33,18%	
VALOR DE RECONSTRUÇÃO: 48,45%	
VALOR DE RECONSTRUÇÃO: 1,2	
VALOR DE PAVIMENTAÇÃO: 33,18%	
COTA: 44,706/0-10	
PROJETO: UNFO FEDERAL - TRIBUNAL REGIONAL DO TRABALHO - 3ª REGIÃO	
NÚMERO: 01.208.083/0001-41	
DATA: 1745	
MÊS: JUNHO 2011	
FOLHA: 4/8	
PROJ. N.º: A. 000000	

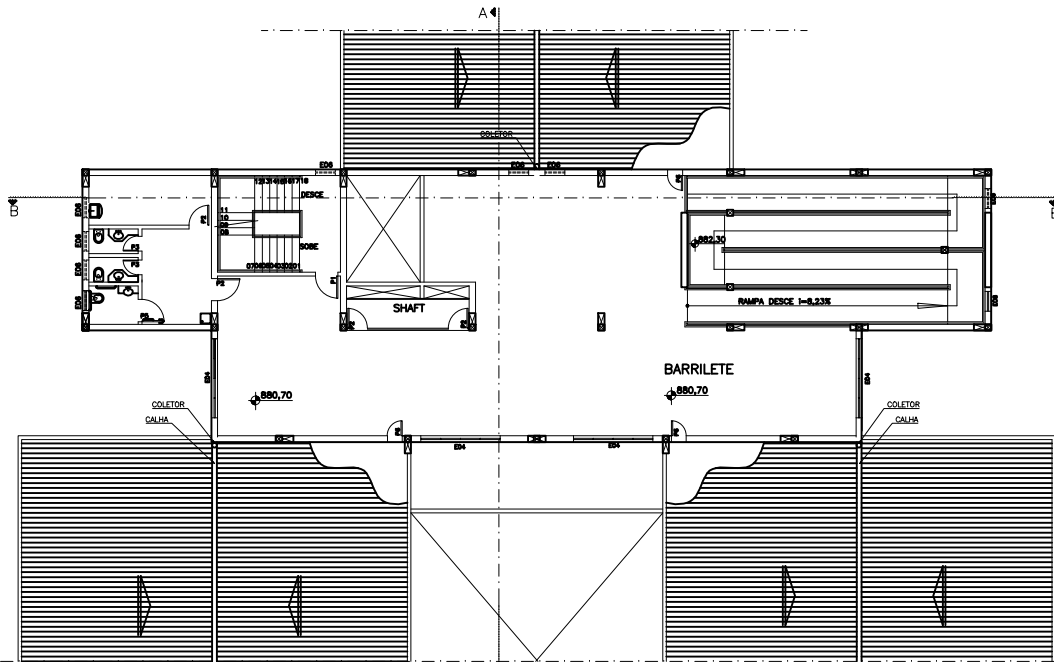

PLANTA CÂMARA MANUTENÇÃO
ESCALA 1/100
ÁREA=336,35m²

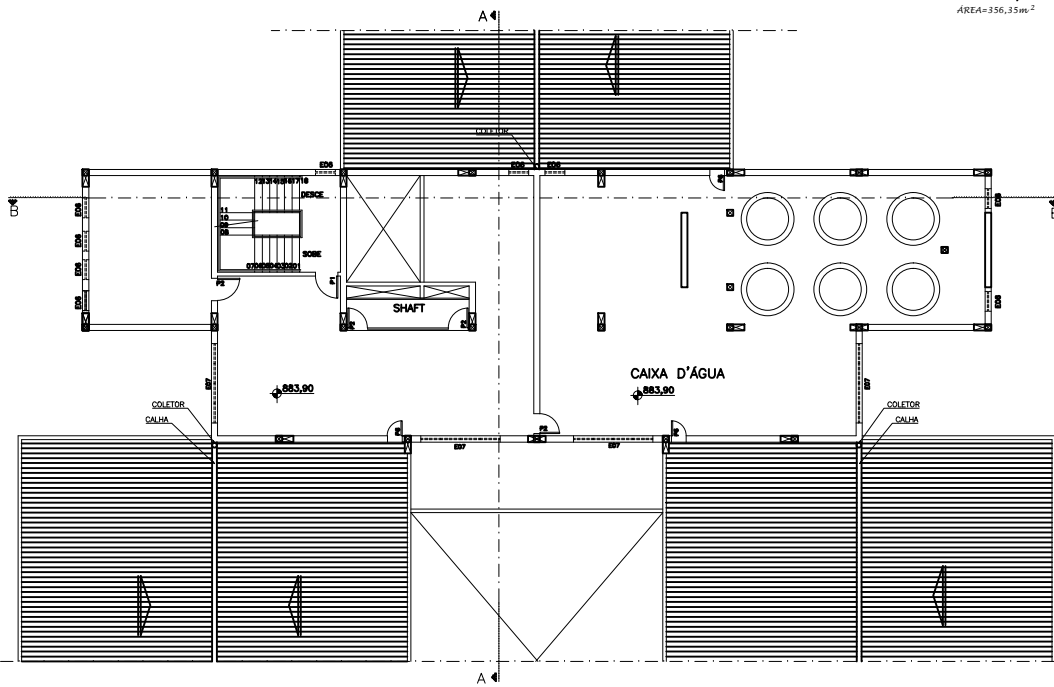

PLANTA CASA MÁQUINAS
ESCALA 1/100
ÁREA=336,35m²

- LEGENDA
- EO1-ESQUADRIA 80x210/40
 - EO2-ESQUADRIA 180x210/40
 - EO3-ESQUADRIA 240x210/40
 - EO4-ESQUADRIA 320x210/40
 - EO5-ESQUADRIA 320x220
 - EO6-ESQUADRIA 80x80/170
 - EO7-ESQUADRIA 320x80/170
 - PO1-PORTA CORTA FOGO 90x210
 - PO2-PORTA 80x210
 - PO3-PORTA 80x210
 - PO4-PORTA 80x210 BANH. ADAPTADO
 - PO5-PORTA 80x210 BANH. ADPT. POB.
 - PO6-PORTA 80x180
 - AC-APARELHO AR CONDICIONADO



DIAGRAMA COBERTURA
ESCALA 1/25
TELHA DE FIBROCEMENTO 1-15X

TRIBUNAL REGIONAL DO TRABALHO - 3ª REGIÃO

DESEMBARGADOR EDUARDO ARAUJO LEMOS PRESIDENTE		DR. ROVANO OLIVEIRA BRUNO DELEGADO GERAL	
DIRETORIA DA SECRETARIA DE ENGENHARIA			
TÍTULOS			
PROJETO: REFORMA LUX SUCESSOR			
FORUM DA JUSTIÇA DO TRABALHO-POUSO ALEGRE			
ÁREA A CONSTRUIR	ÁREA PROPOSTA	ÁREA TOTAL	ÁREA FUNDIAL
3308,13m ²	1368,10m ²	3308,13m ²	938,00m ²
ÁREA A CONSTRUIR		ÁREA FUNDIAL	
3308,13m ²		938,00m ²	
RESPONSÁVEL TÉCNICO: HIRSHON LUX SUCESSOR			
RESPONSÁVEL PROJETO: HIRSHON LUX SUCESSOR			
UNIDADE FEDERAL - TRIBUNAL REGIONAL DO TRABALHO - 3ª REGIÃO		CIVIL	
PROJETO EXECUTIVO 1ª ETAPA		44.706/D-140	
DATA: JUNHO 2011		CIVIL	
CONTEÚDO: PLANTAS BARRILETE E CAIXA D'ÁGUA		01.298.083/0001-41	
DIAGRAMA DE COBERTURA		1745	
		15/8	

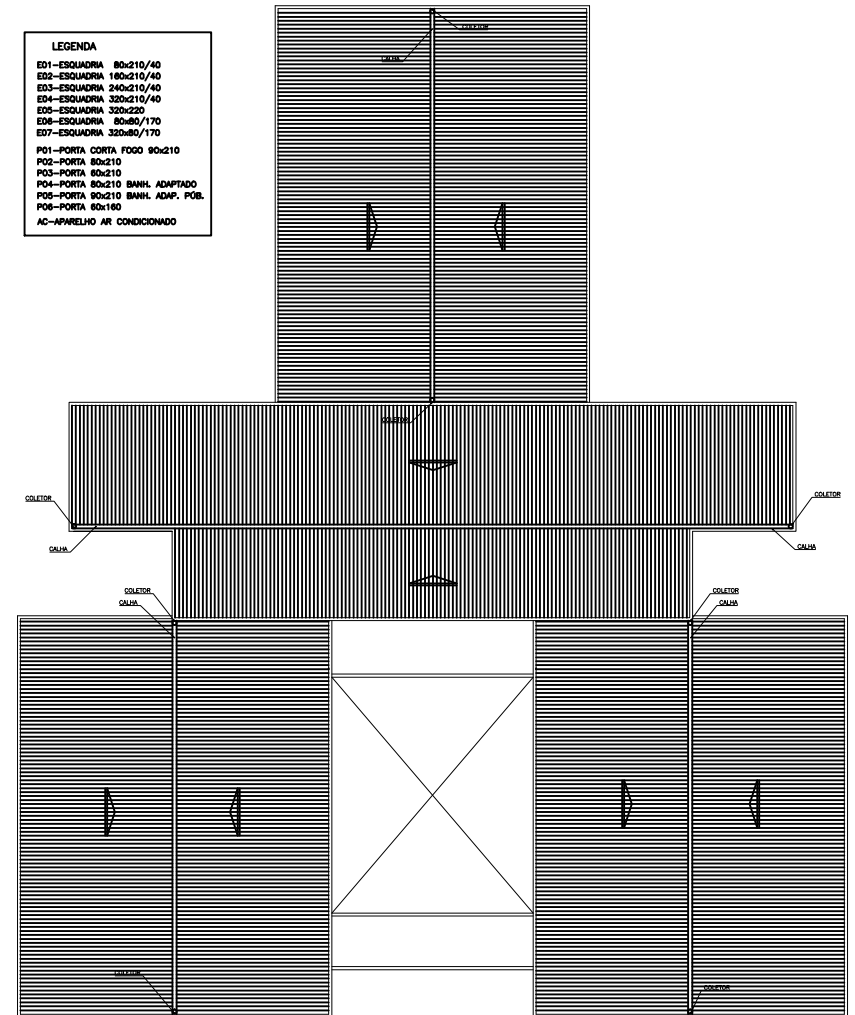
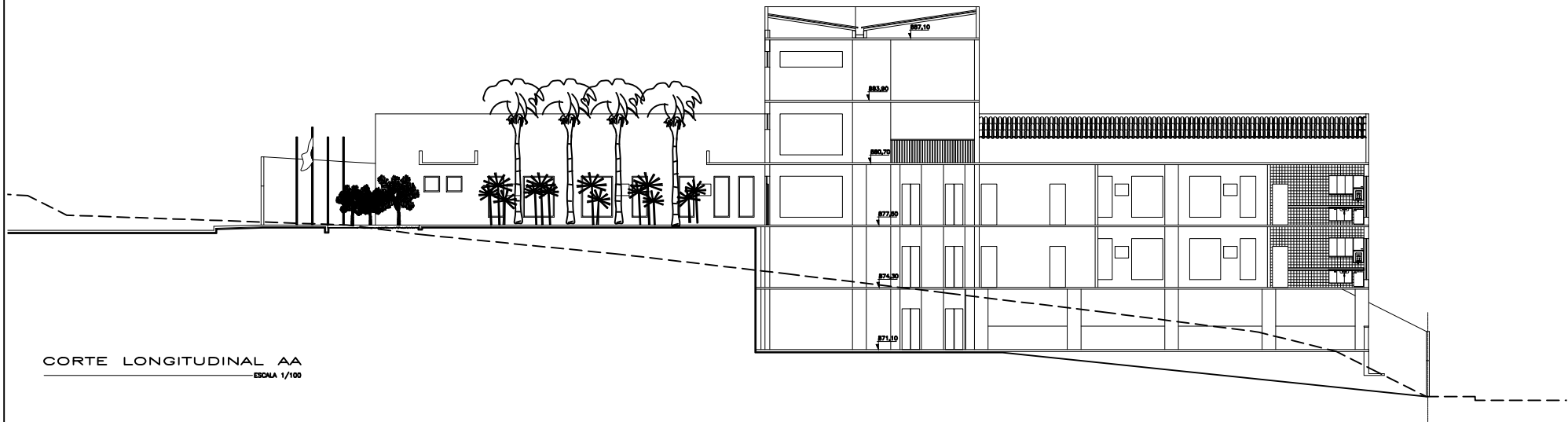

CORTE LONGITUDINAL AA
ESCALA 1/100

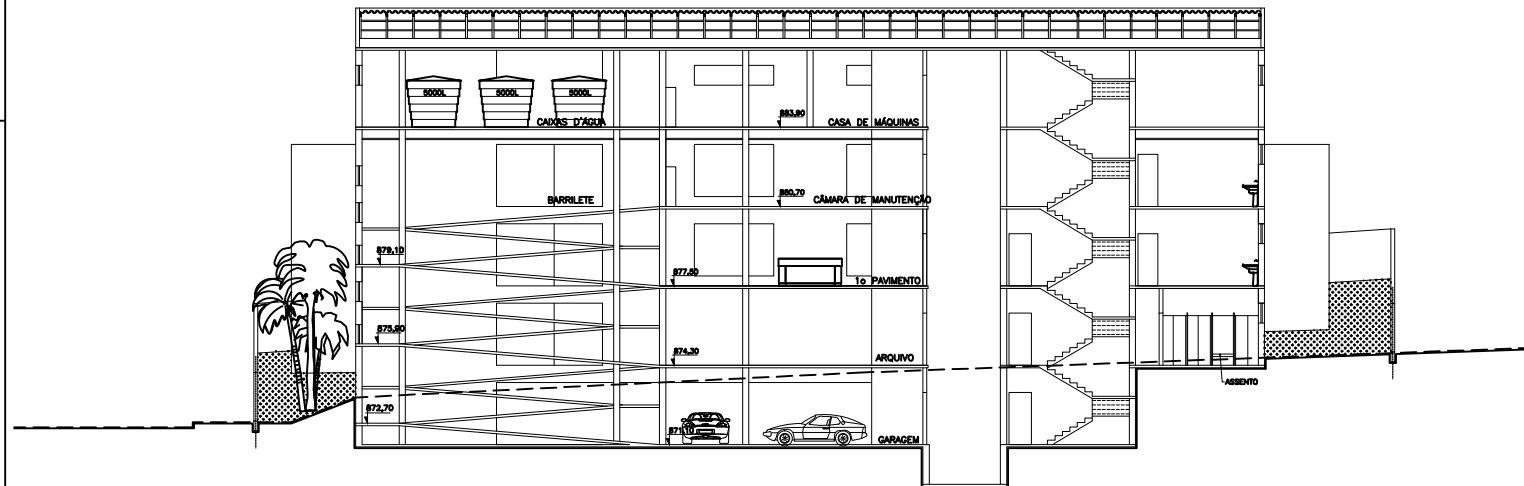

CORTE TRANSVERSAL BB
ESCALA 1/100

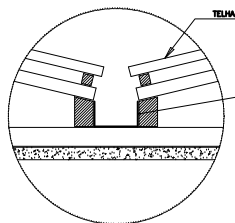

CHAPA 22 (0,8mm) GALVANIZADA
REVESTIMENTO II - COM
FIBRE ESTAMPADO COM SOLDA BRANCA
CALAFETADA COM SILICONE

DETALHE DA CALHA
ESCALA 1/20

TRIBUNAL REGIONAL DO TRABALHO - 3ª REGIÃO			
DESEMPENHADOR EDUARDO ARAUJO LEMOS PRESIDENTE		DR. ROVANO OLIVEIRA BRUNDES DIRETOR GERAL	
DIRETORIA DA SECRETARIA DE ENGENHARIA			
TÍTULOS			
PROJETO: HABITACULOS SUBSISTENTES			
FORUM DA JUSTIÇA DO TRABALHO-POUSO ALEGRE			
LOCAL: 01 a 04	QUADRO: J	SALA: SANTA RITA II	REGIÃO: GERAL
AVENIDA RUBENS STORNIÓ		ÁREA CONSTR.:	ÁREA TOTAL: 2828,00m ²
ÁREA CONSTR.:	ÁREA TOTAL: 1368,10m ²	ÁREA ÚTIL:	ÁREA ÚTIL: 48,455
ÁREA A CONSTRUIR:	ÁREA TOTAL: 3388,13m ²	COEFICIENTE DE PROTEÇÃO:	COEFICIENTE DE PROTEÇÃO: 1,02
ÁREA A CONSTRUIR:	ÁREA TOTAL: 838,00m ²	VALOR DE PROTEÇÃO:	VALOR DE PROTEÇÃO: 33,18%
RESPONSÁVEL TÉCNICO: HEBER LUIZ OLIVEIRA			CRI: 44.706/D-140
PROFESSOR: UNBIO FEDERAL - TRIBUNAL REGIONAL DO TRABALHO - 3ª REGIÃO			CRV: 01.298.083/0001-41
TÍTULO: PROJETO EXECUTIVO 1ª ETAPA	DATA: 17/05	FOLHA: 6/8	REVISÃO: 1
CONTÉUDO: CORTE LONGITUDINAL AA, CORTE TRANSVERSAL BB, DETALHE DA CALHA			DATA: JUNHO 2011
			PROJ. M. A. BRUNDES

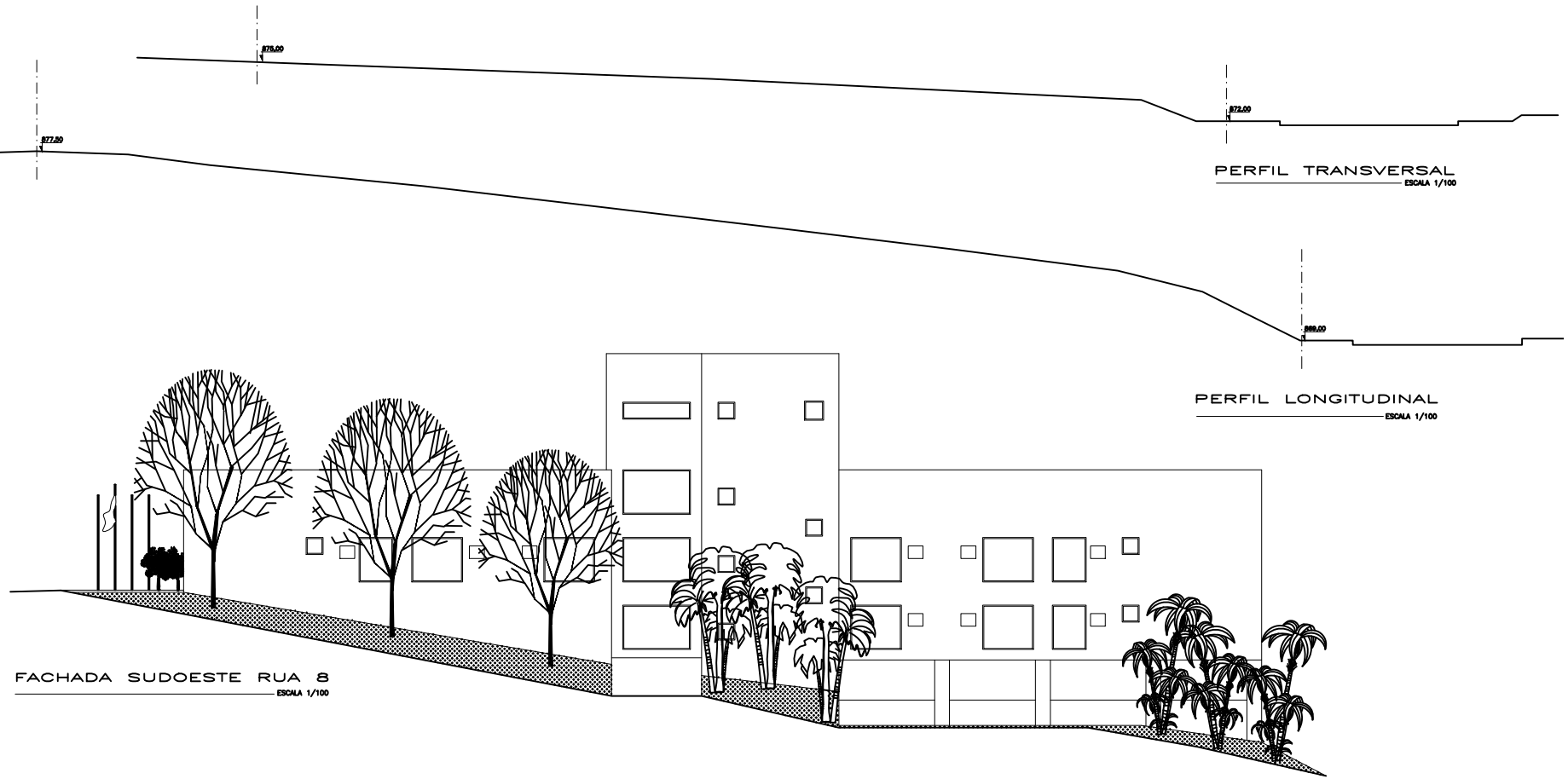

FACHADA SUDOESTE RUA 8
ESCALA 1/100

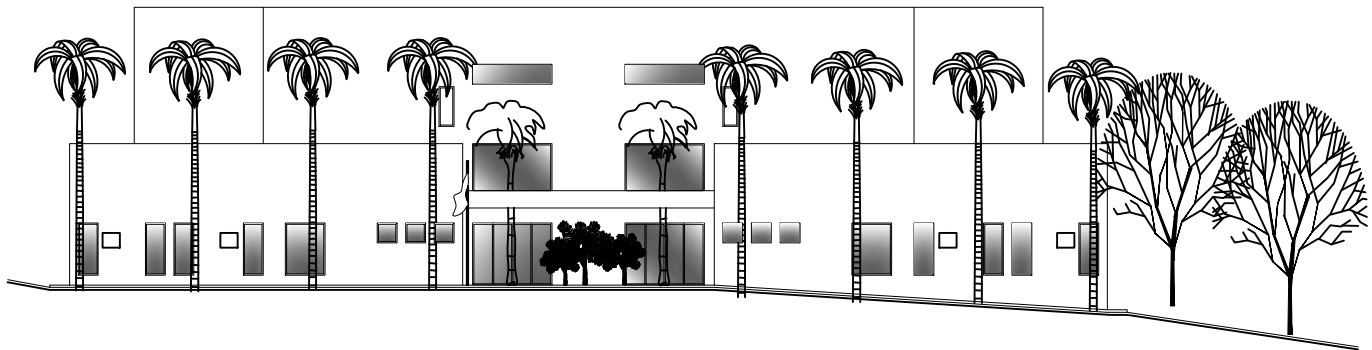

FACHADA AV. RUBENS STORINO
ESCALA 1/100

TRIBUNAL REGIONAL DO TRABALHO - 3ª REGIÃO			
DESEMPENHADOR EDUARDO ARAUJO LEMOS PRESIDENTE		DR. ROVANO OLIVEIRA BRUNDES DIRETOR GERAL	
DIRETORIA DA SECRETARIA DE ENGENHARIA			
TÍTULOS			
PROJETO: MEMORIAL LUXE SUBSISTENTE			
FORUM DA JUSTIÇA DO TRABALHO-POUSO ALEGRE			
LOCAL: 01 a 04	QUADRO: J	SERVO: SANTA RITA II	REGIÃO: GERAL
AVENIDA RUBENS STORINO		ÁREA TERREIRO	2828,00m ²
ÁREA CONSTRUIV.:	ÁREA PROIBIDA:	ÁREA TOTAL	48,455
3388,13m ²	1368,10m ²	3388,13m ²	COEFICIENTE DE APROFUNDAMENTO
ÁREA A REGRAR:	ÁREA PARQUEAD.	ÁREA PARQUEAD.	1,2
ÁREA PARQUEAD.	ÁREA PARQUEAD.	ÁREA PARQUEAD.	33,195
RESPONSÁVEL TÉCNICO			CUBA
MEMORIAL LUXE SUBSISTENTE			44.706/D-140
PROFESSOR			DEPT
UNFO FEDERAL - TRIBUNAL REGIONAL DO TRABALHO - 3ª REGIÃO			01.298.083/0001-41
TÍTULO	PROJETO EXECUTIVO 1ª ETAPA	NÚMERO	1745
CONTEÚDO:	FACHADA PRINCIPAL, AV. RUBENS STORINO	TÍTULO	JUNHO 2011
	FACHADA NOROESTE RUA 8	PROJ.	7/8
		PROJ. N. A. BRUNDES	

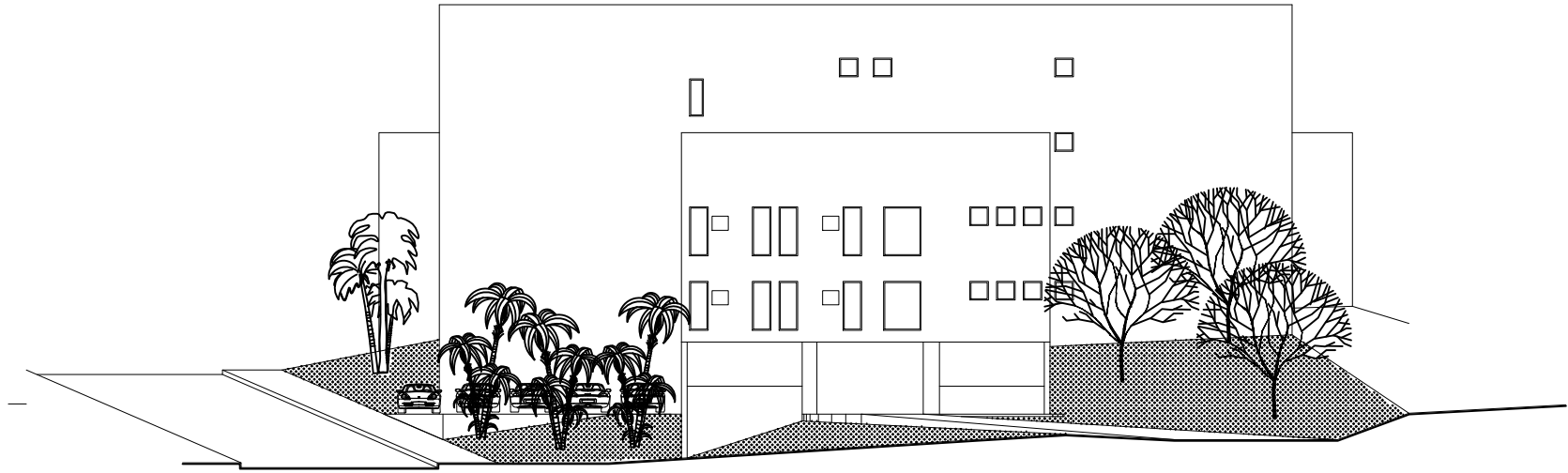

FACHADA SUDESTE RUA 9
ESCALA 1/100

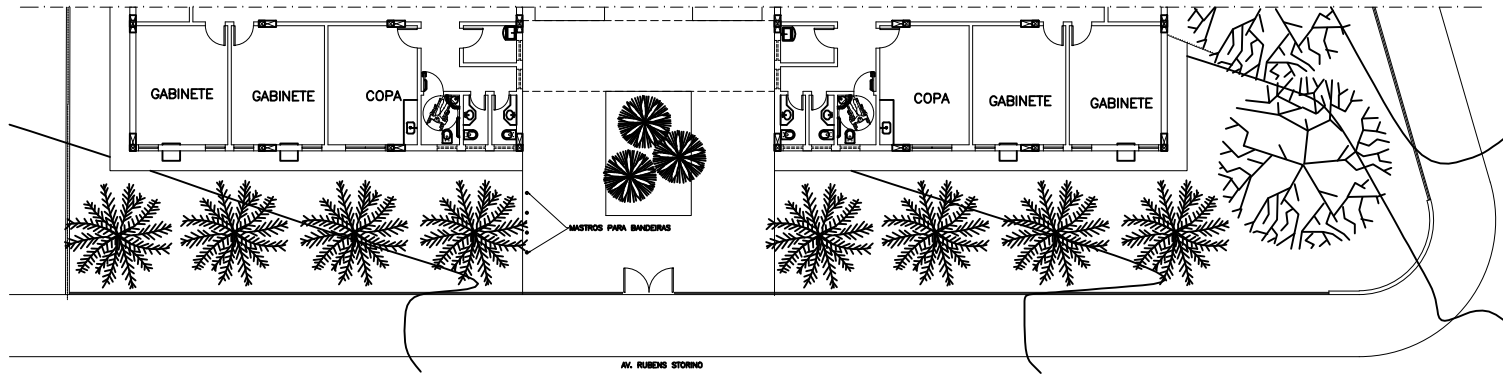

GRADIL
ESCALA 1/100

TRIBUNAL REGIONAL DO TRABALHO - 3ª REGIÃO			
DESEMPENHADOR EDUARDO ARAUJO LEMOS PRESIDENTE		DR. ROBERTO OLIVEIRA BRUNDES DIRETOR GERAL	
DIRETORIA DA SECRETARIA DE ENGENHARIA			
TÍTULOS: MEDIDA LUX QUADROS			
PROJETO: FORUM DA JUSTIÇA DO TRABALHO-POUSO ALEGRE			
LOCAL: BRASÍLIA	QUADRO: 01 a 04	QUADRO: Quadrado J	SEDE: SANTA RITA II
AVENIDA RUBENS STORINO		ÁREA CONSTRUIVA	ÁREA TOTAL
		1366,10m ²	2824,00m ²
ÁREA A CONSTRUIR	ÁREA TOTAL	3306,13m ²	48,435
3306,13m ²	3306,13m ²	COEFICIENTE DE PERMEABILIDADE	1,2
ÁREA A REGRAR	ÁREA FUNDADA	33,195	33,195
	638,00m ²	COTA	44,706/0-140
RESPONSÁVEL TÉCNICO: MEDUSA LUX QUADROS		COTA: 01.226.083/0001-41	
PROFESSOR: UNBFO FEDERAL - TRIBUNAL REGIONAL DO TRABALHO - 3ª REGIÃO		COTA: 1745	
TÍTULO: PROJETO EXECUTIVO 1ª ETAPA		MÊS: JUNHO 2011	
CONTEÚDO: FACHADA SUDESTE RUA 9		FOLHA: 8/8	
		AUTOR: DR. N. A. BRUNDES	