

PLANTA PAVIMENTO TÉRREO – ANEXO – RUA RICARDO LEITE  
 ESC. 1:100  
 ÁREA: 379,85 m<sup>2</sup>

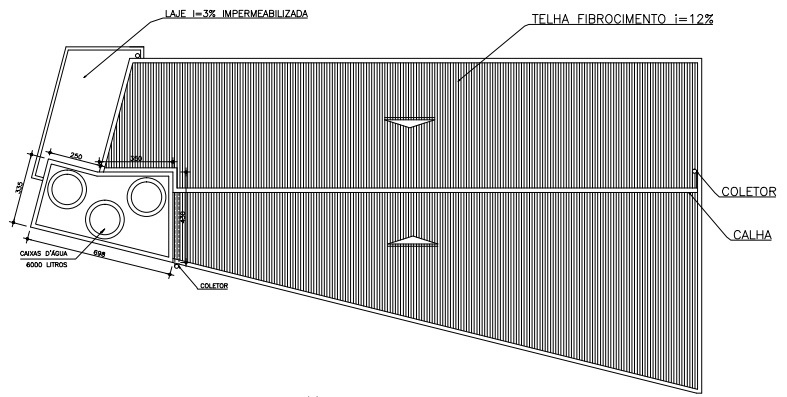

PLANTA CAIXAS D'ÁGUA – ANEXO – RUA RICARDO LEITE  
 ESC. 1:100

QUADRO DE ESQUADRIAS			
JANELAS			
CÓDIGO	LARGURA	ALTURA	TIPO
J1	80	60	BÁSCULA
J2	80	200	MÁXIMO AR
J3	160	200	MÁXIMO AR
PORTAS			
CÓDIGO	LARGURA	ALTURA	TIPO
P1	60	210	ABRIR
P2	70	210	ABRIR
P3	80	210	ABRIR
P4	90	210	ABRIR
P5	320	250	CORRER

TÍTULO: Projeto Arquitetônico		PROJ: FÓRUM DA JUSTIÇA DO TRABALHO DE JOÃO MONLEVADE	
TIPO: INSTITUCIONAL A CONSTRUIR	LOCAL: RUA RICARDO LEITE – BARRIO CARREIRINHOS ANEXO – JOÃO MONLEVADE	ZONA: 210-04	ÁREA TERCENSO: 787,44 m <sup>2</sup>
ÁREA CONSTRUIDA: 300,87 m <sup>2</sup>	ÁREA COBERTA: -	COEFICIENTE APROVEITAMENTO: -	DATA: NOV/2012
DESIGNADO: HEDER LUIZ GARRIBES ODE 44.780/D-00	PROJETO: HEDER LUIZ GARRIBES ODE 44.780/D-00	FECHA: NOV/2012	FOLHA: 1/3

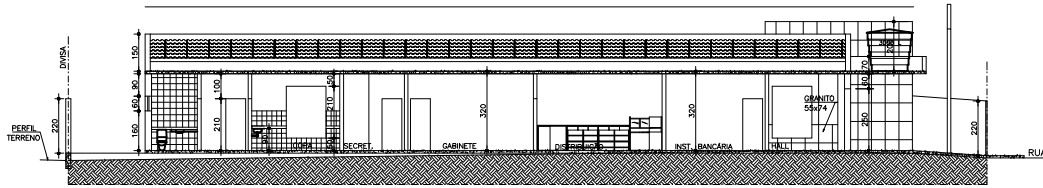

CORTE CC  
ESC. 1:100

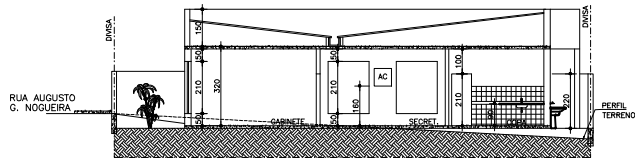

CORTE DD  
ESC. 1:100

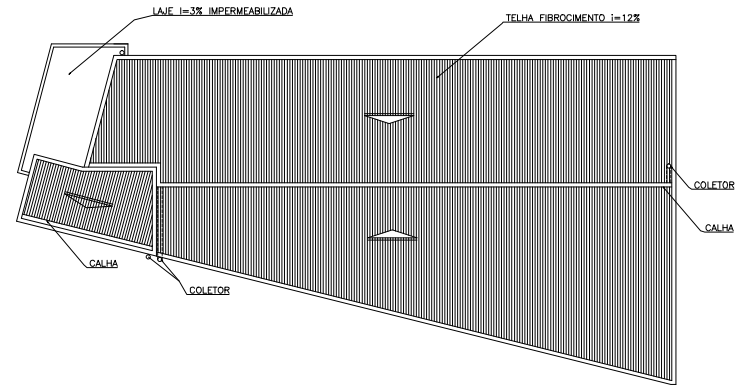

CÓBERTURA - PREDIO ANEXO - RUA RICARDO LEITE  
ESC. 1:120

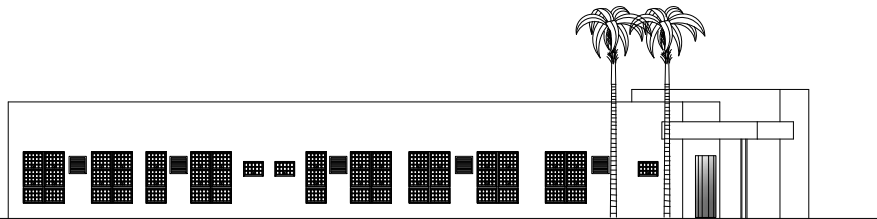

FACHADA RUA AUGUSTO G. NOGUEIRA  
ESC. 1:100

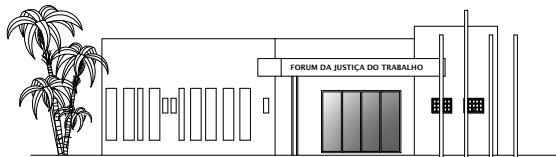

FACHADA RUA RICARDO LEITE  
ESC. 1:100

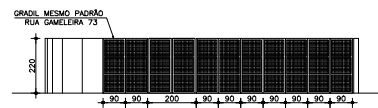

GRADIL RUA RICARDO LEITE  
ESC. 1:100

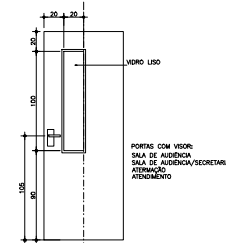

DETALHE PORTAS  
ESC. 1:25

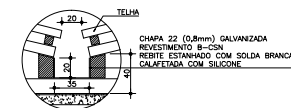
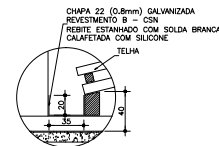

DETALHE CALHA  
ESC. 1:25

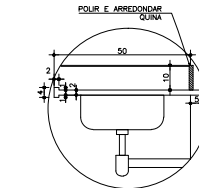

DETALHE BANCADA COPA  
ESC. 1:10

TÍTULO: <b>Projeto Arquitetônico</b> FÓRUM DA JUSTIÇA DO TRABALHO DE JOÃO MONLEVADE		PROJETO: INSTITUCIONAL A CONSTRUIR
ENDEREÇO: RUA RICARDO LEITE - BARRIO CARREIRINHOS ANEXO - JOÃO MONLEVADE	ZONA: 210-04	ÁREA TERRENO: 787,44 m <sup>2</sup>
PROPRIETÁRIO: UNIÃO FEDERAL - TRT - 3ª. REGIÃO CNPJ 01 298 583 0001/41	ÁREA CONSTRUIDA: 300,87 m <sup>2</sup>	TERA OCUPADA: -
PROJETO: <b>ESP. ARQUITETÔNICA</b> DIA PROBLEMA: <b>SOLUÇÃO: ARQUITETÔNICA</b> DE PROJETO	COEFICIENTE APROVEITAMENTO: -	COEFICIENTE APROVEITAMENTO: -
P.T.: <b>HEDER LUIZ GARRINOS ODE 44.761/0-00</b>	DESENHO: <b>SMONE</b>	DATA: <b>NOV/2012</b>
ESCALA: <b>1:100</b>	FOLHA: <b>2/3</b>	

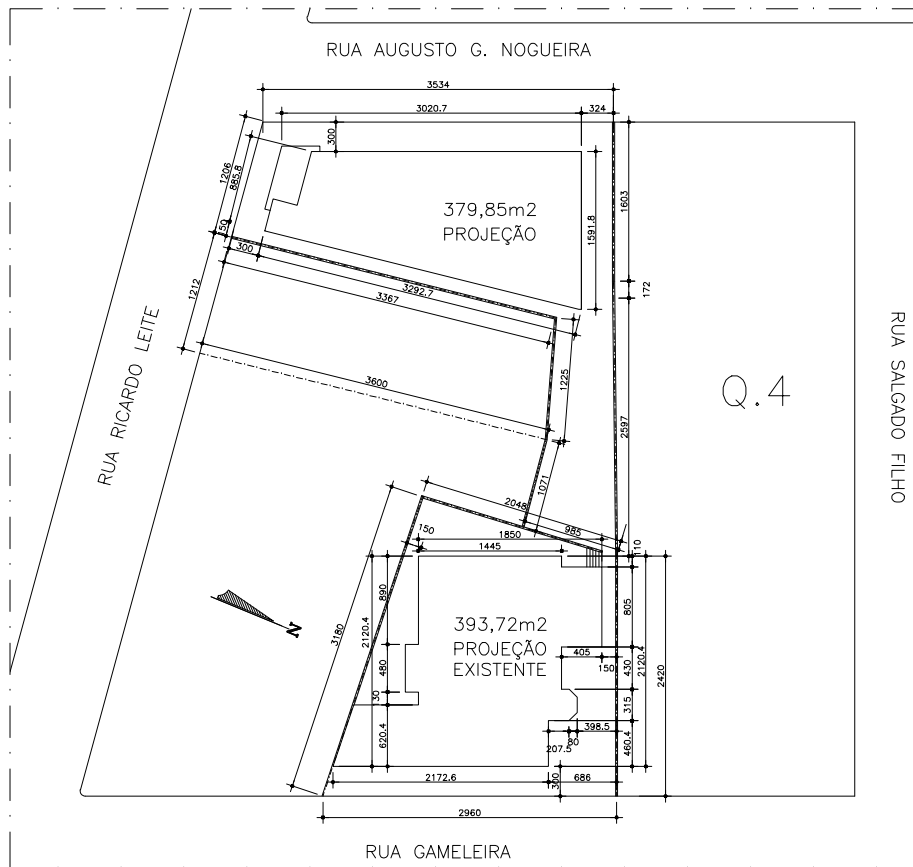

PLANTA SITUAÇÃO  
ESC. 1:250

QUADRO DE ÁREAS (M2)				
TERRENO	787,44 m2			
ÁREA A CONSTRUIR	379,85 m2			
PROJEÇÃO	379,85 m2			
EDIFÍCIO ANEXO - RUA RICARDO LEITE				
PAVIMENTO	ÁREA	QUANT.	ÁREA TOTAL VARANDA	ÁREA CONST.
PAV. TERREO	379,85	01	379,85	18,98 360,87

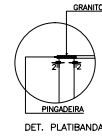
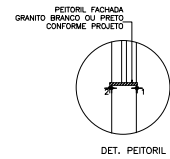
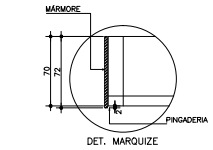

DETALHES  
ESC. 1:25



SÍMBOLO DE ACESSO 170x170cm  
DESENHO BRANCO SOBRE FUNDO AZUL

DETALHE VAGA PARA VEÍCULO CREDENCIADO  
ESC. 1:75

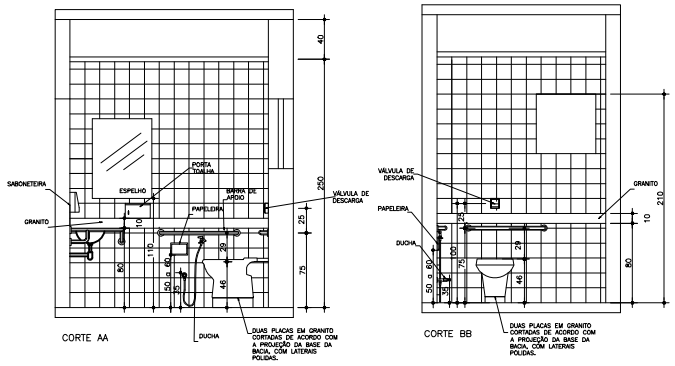

DET. BANHEIRO ACESSÍVEL  
ESC. 1:75

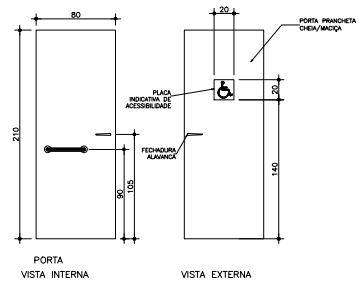

TÍTULO: Projeto Arquitetônico		PROJ:
FÓRUM DA JUSTIÇA DO TRABALHO DE JOÃO MONLEVADE		TIPO: INSTITUCIONAL A CONSTRUIR
ENDEREÇO: RUA RICARDO LEITE - BARRIO CARRERINHOS ANEXO - JOÃO MONLEVADE	ÁREA TERRENO: 787,44 m <sup>2</sup>	ZONA: 210-04
FORMA: UNIÃO FEDERAL - TRT - 3ª. REGIÃO CNPJ 01 298 583 0001/41	ÁREA CONSTRUIDA: 360,87 m <sup>2</sup>	PAR OCUPIAÇÃO: -
DES: ENG. CIVIL ARNOLDI DINIZ	COEFICIENTE APROVEITAMENTO: -	DESENHO: SIMONE
PROJ: ENG. CIVIL ARNOLDI DINIZ	DATA: NOV/2012	FOLHA: 3/3