

Quadro de Aberturas - Janelas					
ID	Largura (m)	Altura (m)	Pelotril (m)	Quant.	Descrição
J1	0.60	0.60	1.80	4	Janela Basculante em vidro temperado incolor 8mm
J2	1.10	0.60	1.80	16	Janela Basculante em vidro temperado incolor 8mm
J3	2.20	2.00	1.10	8	Janela de Correr com Vidro temperado incolor 8mm - 2 Folhas
J4	2.00	1.40	1.10	5	Janela de Correr com Vidro temperado incolor 8mm - 2 Folhas
J5	0.35	2.00	1.10	4	Janela de vidro fixo temperado incolor 8mm
J6	2.50	2.00	1.10	6	Janela de Correr com Vidro temperado incolor 8mm - 2 Folhas
J7	1.50	0.86	0.10	2	Janela Basculante em vidro temperado incolor 8mm
J8	1.60	0.86	0.10	26	Janela Basculante em vidro temperado incolor 8mm
J9	1.50	2.62	0.25	2	Janela de vidro fixo temperado incolor 8mm
J10	0.95	0.96	1.20	2	Janela Basculante em vidro temperado incolor 8mm
J11	1.50	0.60	1.55	2	Janela de Correr com Vidro temperado incolor 8mm - 2 Folhas
J12	0.94	4.15	0.00	8	Janela de vidro fixo temperado incolor 8mm
J13	0.89	4.15	0.00	8	Janela de vidro fixo temperado incolor 8mm

Quadro de Aberturas - Portas					
ID	Largura (m)	Altura (m)	Quant.	Descrição	
P1	2.30	2.15	2	Correr em Veneziana de alumínio branco	
P2	1.00	2.10	2	Abrir para pintura branca	
P3	0.90	2.10	45	Abrir para pintura branca	
P4	3.40	2.95	1	Correr 4 folhas em vidro temperado incolor 8mm	
P5	5.00	2.00	1	Correr em metalon 70x30mm, distantes entre si 20mm, com fundo P.U. automatico sobre pintura esmalte generico branco fosco	
P6	0.80	2.42	1	Correr em metalon 70x30mm, distantes entre si 20mm, com fundo P.U. automatico sobre pintura esmalte generico branco fosco	
P7	0.90	2.10	1	Abrir em vidro temperado incolor 8mm	
P8	0.90	2.15	4	Abrir em metalon 70x30mm, distantes entre si 20mm, com fundo P.U. automatico sobre pintura esmalte generico branco fosco	
P9	0.80	2.10	2	Abrir para pintura branca	
P10	2.07	2.10	1	Correr em Veneziana de alumínio branco	
P11	1.20	1.00	1	Correr em Veneziana de alumínio branco	
P12	0.90	0.95	1	Abrir em vidro temperado incolor 8mm	

ESPECIFICAÇÃO DE MATERIAIS			
PINTURA EXTERNA CARACIMBARMO	BRANCA SUAVE, OU SIMILAR		
PINTURA EM TEXTURA COM ALGODÃO (SP/POBORG)	BRANCA SUAVE, OU SIMILAR		
PINTURA INTERNA PAREDES	BRANCA SUAVE, OU SIMILAR		
PINTURA TAVEL DE SOBA COM BRANCO (SICO)	BRANCA SUAVE, OU SIMILAR		
PINTURA INTERNA TETO	BRANCA SUAVE, OU SIMILAR		
BRANCO DE PAREDES	BRANCA SUAVE, OU SIMILAR		

PROJETO	SALA	DATA	OPERAÇÃO DA REVISÃO	REVISÃO
ARQUITETURA	110800	06	APROVADO	HELOISA
ARQUITETURA	208000	07	PROJETO EM ANDAMENTO	HELOISA
ARQUITETURA	208000	02	PROJETO EM ANDAMENTO	HELOISA
ARQUITETURA	208000	03	PROJETO EM ANDAMENTO	HELOISA
ARQUITETURA	208000	04	PROJETO EM ANDAMENTO	HELOISA
ARQUITETURA	208000	05	PROJETO EM ANDAMENTO	HELOISA
ARQUITETURA	208000	06	PROJETO EM ANDAMENTO	HELOISA
ARQUITETURA	208000	08	PROJETO EM ANDAMENTO	HELOISA
ARQUITETURA	208000	09	PROJETO EM ANDAMENTO	HELOISA
ARQUITETURA	208000	10	PROJETO EM ANDAMENTO	HELOISA

OLIVEIRA ARALJO  
 OLIVEIRA ARALJO Engenharia Ltda.  
 Avenida 1º e 2º Quadra S21 Lote 3 Sala 3  
 Jardim América - Goiânia - GO.  
 (62) 3218-1812  
 CEP: 74.255-200  
 www.oliveira-araljo.com.br  
 paa@oliveira-araljo.com.br

**ARQUITETURA**

ENDEREÇO: Avenida João Paulo II, 13 Qd. 06 Setor Loteamento Ernestina Borges de Andrade - Tumbiana Goiás. COD: RRT 1583855  
 CLIENTE: TRT 1ª REGIÃO DE GOIÁS. ASSUNTO: PLANTA TÉCNICA SUBSÓLO QUADRA DE ABERTURAS  
 AUTOR PROJETO: DEJAYME ARES DA SILVA JR. CAUJAT739690  
 RESP. TÉCNICO: Responsável Técnico  
 REVISÃO: R08  
 PRIMEIRA: 4.10  
 DATA: 17 de Junho de 2013. ESCALA: Como Indicado. ARQUIVO: DET. TRT R08

1 PLANTA TÉCNICA DO SUBSÓLO 1:20

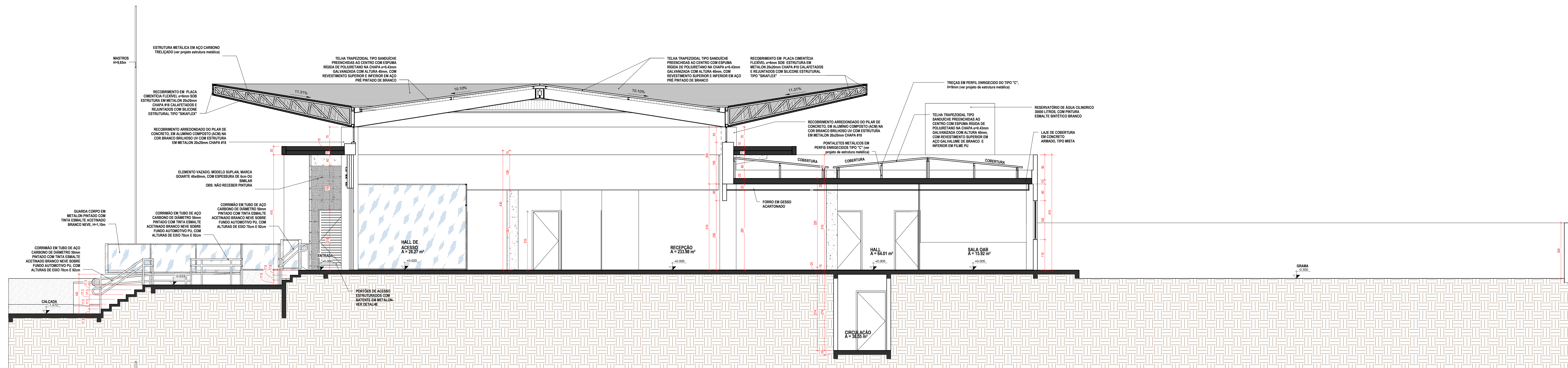

1 CORTE 3  
ESC. 1:50

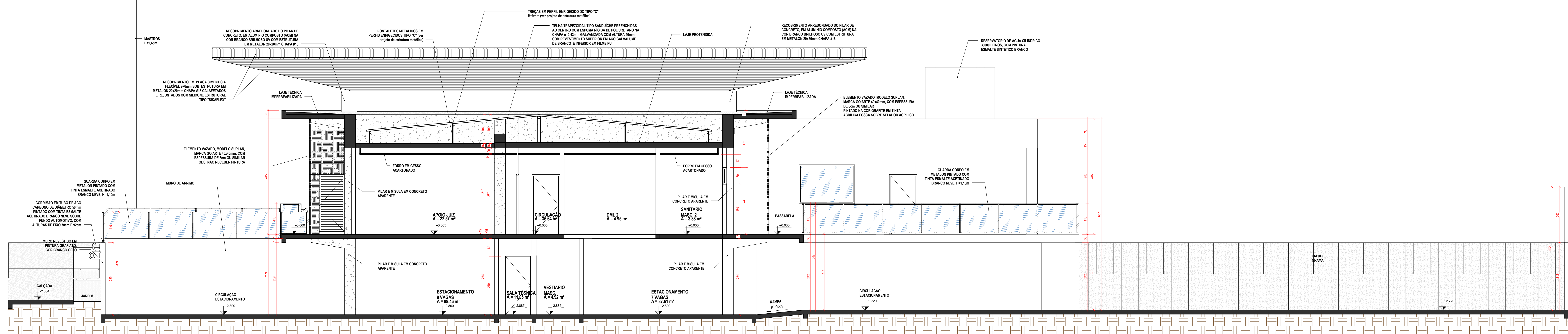

2 CORTE 4  
ESC. 1:50

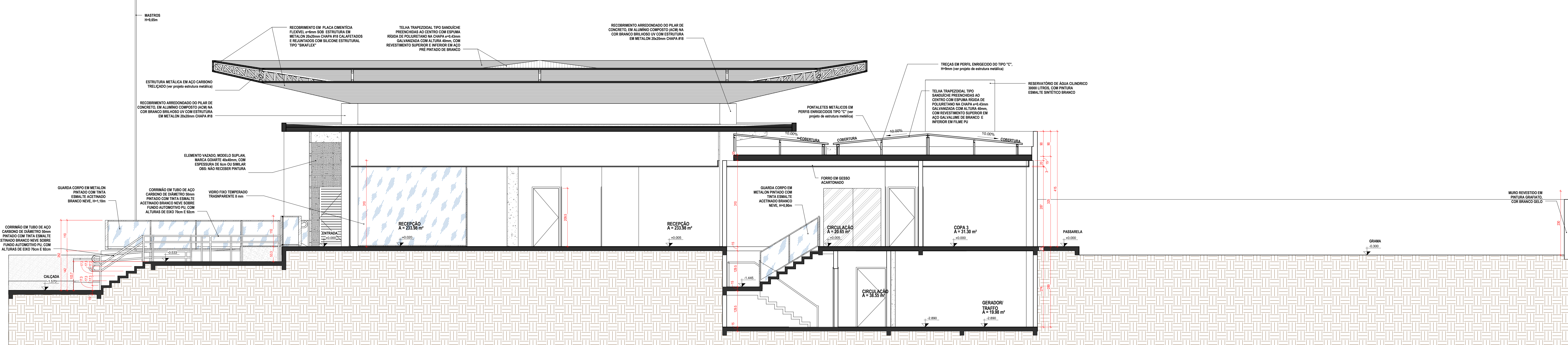

3 CORTE 5  
ESC. 1:50

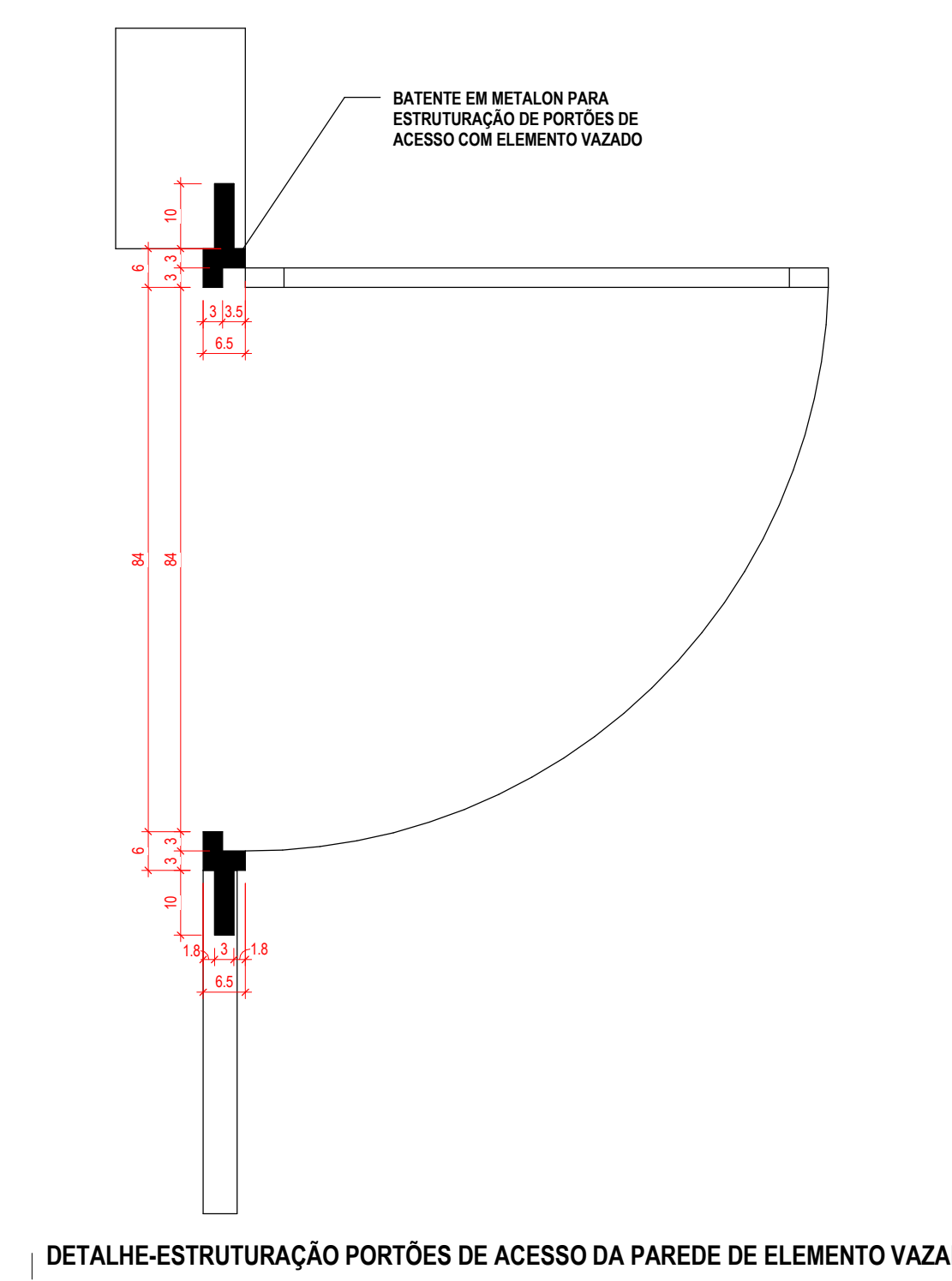

DETALHE-ESTRUTURA PORTÕES DE ACESSO DA PAREDE DE ELEMENTO VAZADO

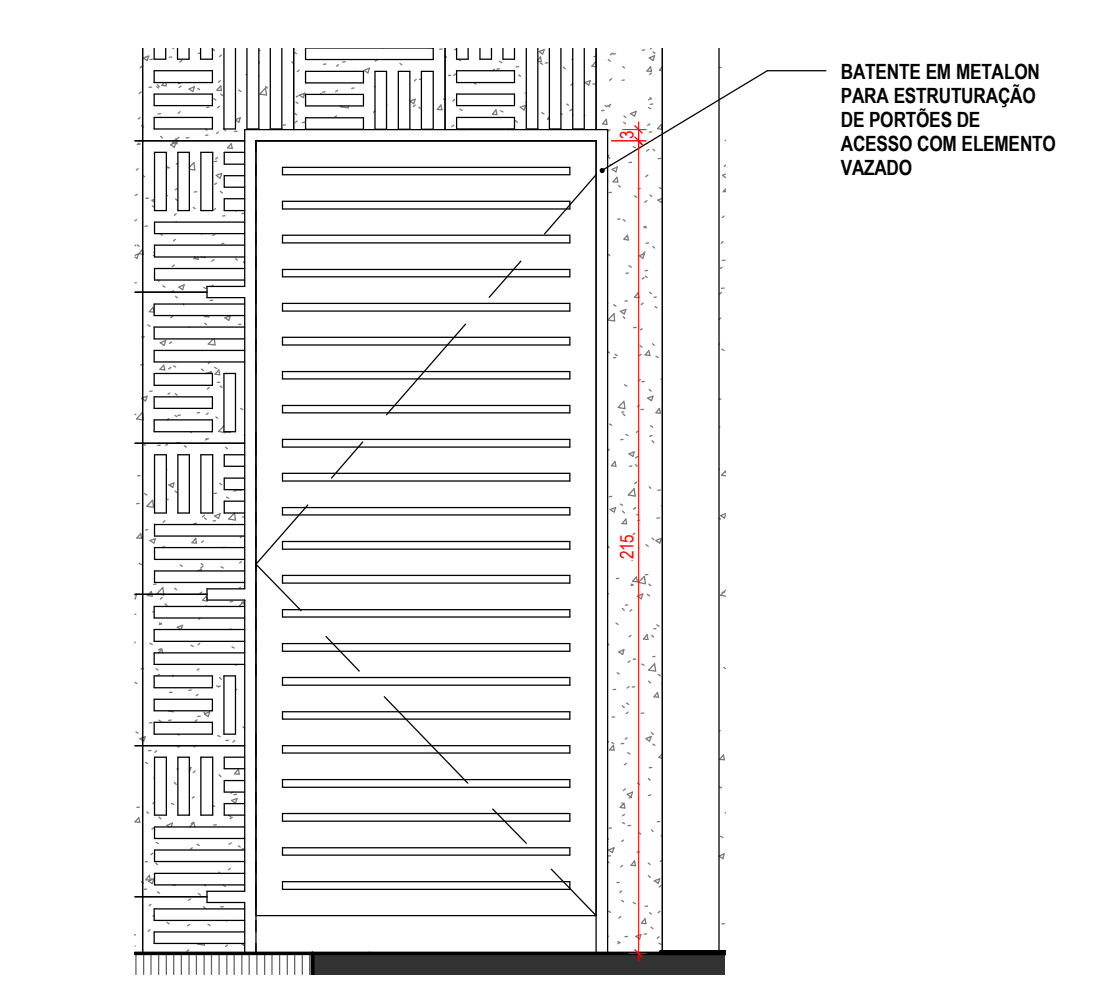

4 VISTA BATENTE EM METALPORTÃO E PAREDE DE ELEMENTO VAZADO

ESPECIFICAÇÃO DE PINTURAS	
PINTURA EM ESTUQUE/CONCRETO/ALVENARIA	MARCA: SINAL, OU SIMILAR
PINTURA EM TUBO DE AÇO (PROTEÇÃO)	MARCA: SINAL, OU SIMILAR
PINTURA EM PAREDES	MARCA: SINAL, OU SIMILAR
TINTA TÓPICA DE BORDA (COR BRANCO) DE 10	MARCA: SINAL, OU SIMILAR
PINTURA EM PAREDES	MARCA: SINAL, OU SIMILAR
TINTA PVA BRANCO NEVE	MARCA: SINAL, OU SIMILAR
TINTA TÓPICA DE BORDA (COR BRANCO) DE 10	MARCA: SINAL, OU SIMILAR

PROJETO	DATA	Nº DA REVISÃO	DESCRIÇÃO DA REVISÃO	FEITO
ARQUITETURA	11/09/2013	01	ANTERIOR	HELOISA
ARQUITETURA	20/09/2013	02	PROJETO LÍQUIDA	HELOISA
ARQUITETURA	20/09/2013	03	PROJETO LÍQUIDA COM ALTERAÇÕES	HELOISA
ARQUITETURA	20/09/2013	04	PROJETO LÍQUIDA COM ALTERAÇÕES	HELOISA
ARQUITETURA	09/10/2013	05	PROJETO LÍQUIDA COM COMPATILIZAÇÃO COM ESTRUTURAL	HELOISA
ARQUITETURA	09/10/2013	06	PROJETO LÍQUIDA COM COMPATILIZAÇÃO COM PROJETO DE INTERIO	HELOISA
ARQUITETURA	09/10/2013	07	PROJETO LÍQUIDA COM ALTERAÇÕES DE ABERTURAS NO QUADRO	HELOISA
ARQUITETURA	17/10/2013	08	PROJETO LÍQUIDA COM ALTERAÇÕES	HELOISA
ARQUITETURA	30/10/2013	09	PROJETO LÍQUIDA COM ALTERAÇÕES	HELOISA

Oliveira Araújo Engenharia Ltda.  
 Avenida T-9 Quadra 521 Lote 9 Sala 3  
 Jardim América - Goiânia - GO  
 (62) 3216-1812  
 CEP: 74.255-220  
 www.oliveirarajoaeng.br  
 paulo@oliveirarajoaeng.br

**ARQUITETURA**

ENDEREÇO: Avenida João Paulo 8, Lt. 13 Qd. 02 Setor Loteamento Ernestina Borges de Andrada - Itumbara Goiás  
 CLIENTE: TRT 18ª REGIÃO DE GOIÁS  
 AUTOR PROJETO: DELUANYE ARES DA SILVA JR. CAU A777268-GO  
 RESP. TÉCNICO: Responsável Técnico

COOD: RRT 1583865  
 ASSUNTO: CORTE 3  
 CORTE 4  
 CORTE 5  
 DETALHE DAS ESTRUTURAS DOS PORTÕES

ÁREA TOTAL: 1823,12m²  
 DESENHISTA: HELOISA ABREU  
 DATA: 17/Julho/2013

REVISÃO: R08  
 ESCALA: Como Indicado

PRONCHA: 10.10  
 ARQUIVO: DET. TRT 1808

ESTA PLANTA SOMENTE PODERÁ SER UTILIZADA SE PLOTADA COLORIDA.  
 OS DIREITOS AUTORAIS DESTES PROJETOS PERTENCEM AO ARQUITETO ADMA CITADOS E PROIBIDA A SUA REPRODUÇÃO, MODIFICAÇÃO E/OU ALTERAÇÃO. LEI 5194/66

ESPECIFICAÇÃO DE MATERIAIS	
PAREDE EXTERNA (ALVENARIA)	SERVA BIANCO, 02 SARMAS
PAREDE INTERNA (ALVENARIA)	SERVA BIANCO, 02 SARMAS
TETO (ALVENARIA)	SERVA BIANCO, 02 SARMAS
TETO (ALVENARIA)	SERVA BIANCO, 02 SARMAS
TETO (ALVENARIA)	SERVA BIANCO, 02 SARMAS
TETO (ALVENARIA)	SERVA BIANCO, 02 SARMAS
TETO (ALVENARIA)	SERVA BIANCO, 02 SARMAS
TETO (ALVENARIA)	SERVA BIANCO, 02 SARMAS
TETO (ALVENARIA)	SERVA BIANCO, 02 SARMAS



1 CORTE 1  
Esc. 1:20



3 CORTE 2  
Esc. 1:20

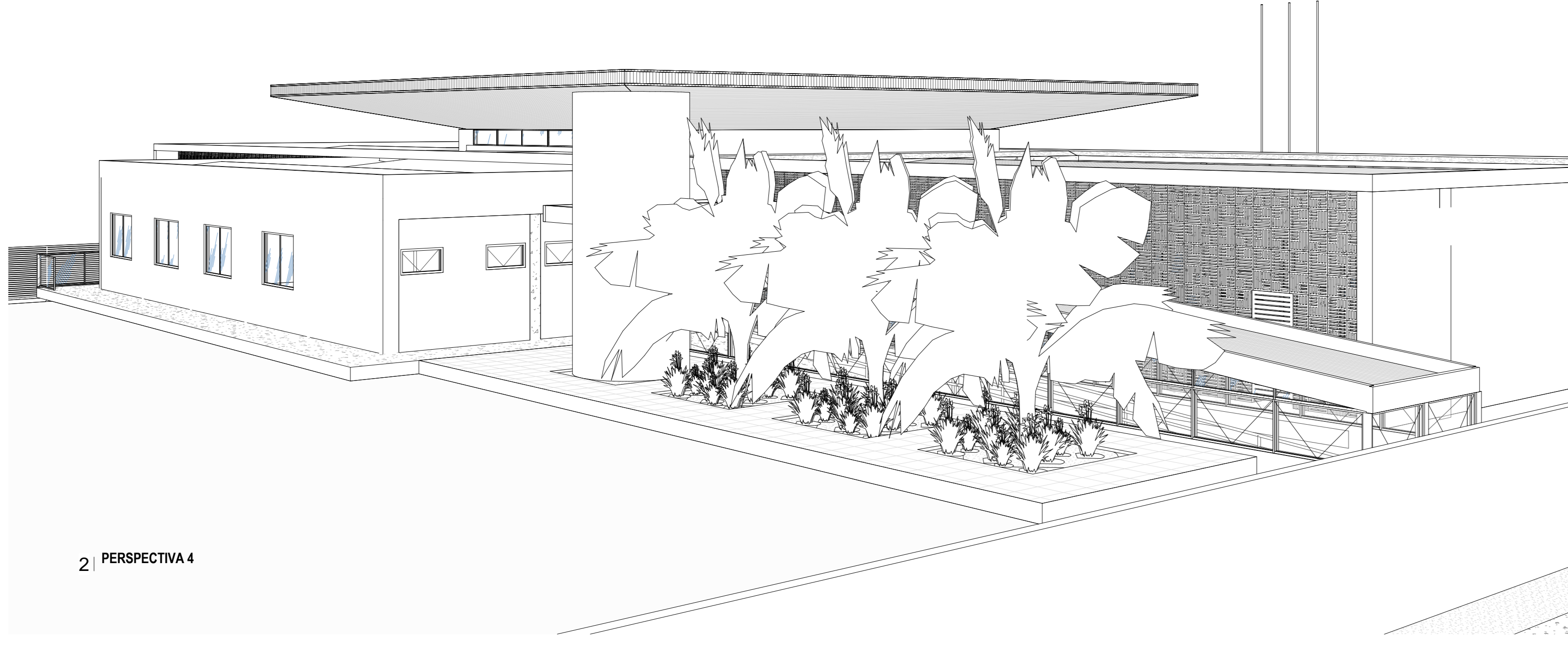

2 PERSPECTIVA 4

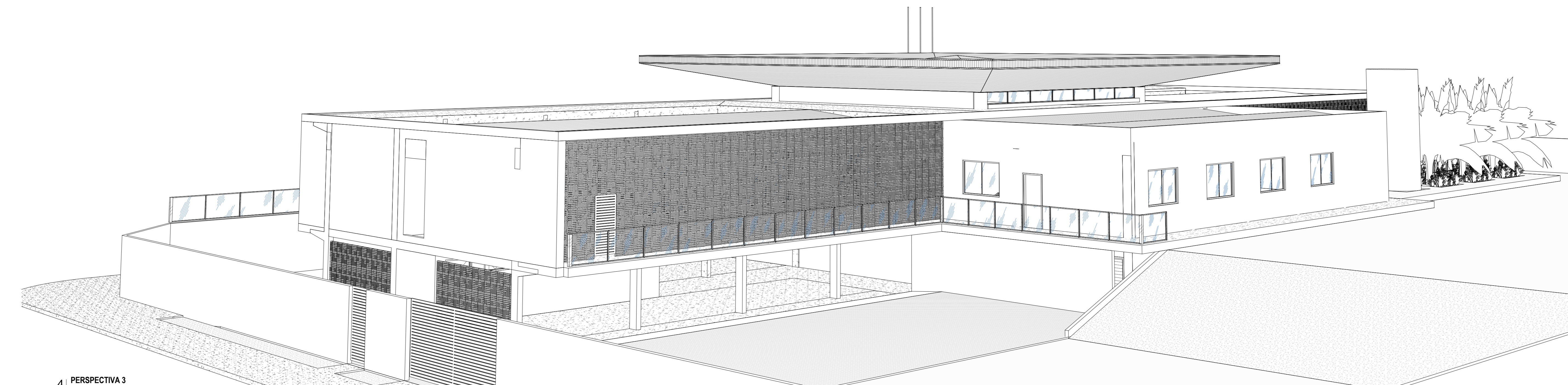

4 PERSPECTIVA 3

PROJETO	SALA	ÁREA	Nº QTA	DESCRIÇÃO DA REVISÃO	DATA
ARQUITETURA	1108001	01	01	APRESENTAÇÃO	12/2014
ARQUITETURA	200801	01	01	PROJETO DE LULA	12/2014
ARQUITETURA	300801	01	01	PROJETO DE LULA COM ALVENARIAS	12/2014
ARQUITETURA	400801	01	01	PROJETO DE LULA COM ALVENARIAS	12/2014
ARQUITETURA	500801	01	01	PROJETO DE LULA COM ALVENARIAS COM DETALHAMENTO	12/2014
ARQUITETURA	600801	01	01	PROJETO DE LULA COM ALVENARIAS COM DETALHAMENTO	12/2014
ARQUITETURA	700801	01	01	PROJETO DE LULA COM ALVENARIAS COM DETALHAMENTO	12/2014
ARQUITETURA	800801	01	01	PROJETO DE LULA COM ALVENARIAS COM DETALHAMENTO	12/2014
ARQUITETURA	900801	01	01	PROJETO DE LULA COM ALVENARIAS COM DETALHAMENTO	12/2014

Olivera Araújo Engenharia Ltda.  
Avenida 1º de Maio 521 Lote 3 Sala 3  
Jardim América - Goiânia - GO.  
(62) 3218-1912  
CNPJ: 14.255.024  
www.oliveiraaraujo.com.br  
pau@oliveiraaraujo.com.br

**ARQUITETURA**

ENDEREÇO: Avenida João Paulo II, L. 13 Qd. 06 Setor Loteamento Ernestina Borges de Andrade - Turbiana Goiás

CLIENTE: TRT 1ª REGIÃO DE GOIÁS

AUTOR PROJETO: DELAYNE ARES DA SILVA JR. CAU 47739690

RESP. TÉCNICO: Responsável Técnico

REVISÃO: R08

ÁREA TOTAL: 1023,10m²

DESENHISTA: HELOISA ABREU

DATA: 17 de Junho de 2015

ESCALA: Como Indicado

PRANCHAS: 9.10

ARQUIVO: DET. TRT 1º R

ESTA PLANTA SOMENTE PODERÁ SER UTILIZADA SE PLOTADA COLORIDA.

OS DIREITOS AUTORAIS SOBRE O PROJETO PERTENCEM AO ARQUITETO OLIVERA, CÍVIL E PROFISSIONAL REGISTRADO, MODIFICAÇÃO EXCLUIVA À TERCEIRA. LEI 13.126/2016

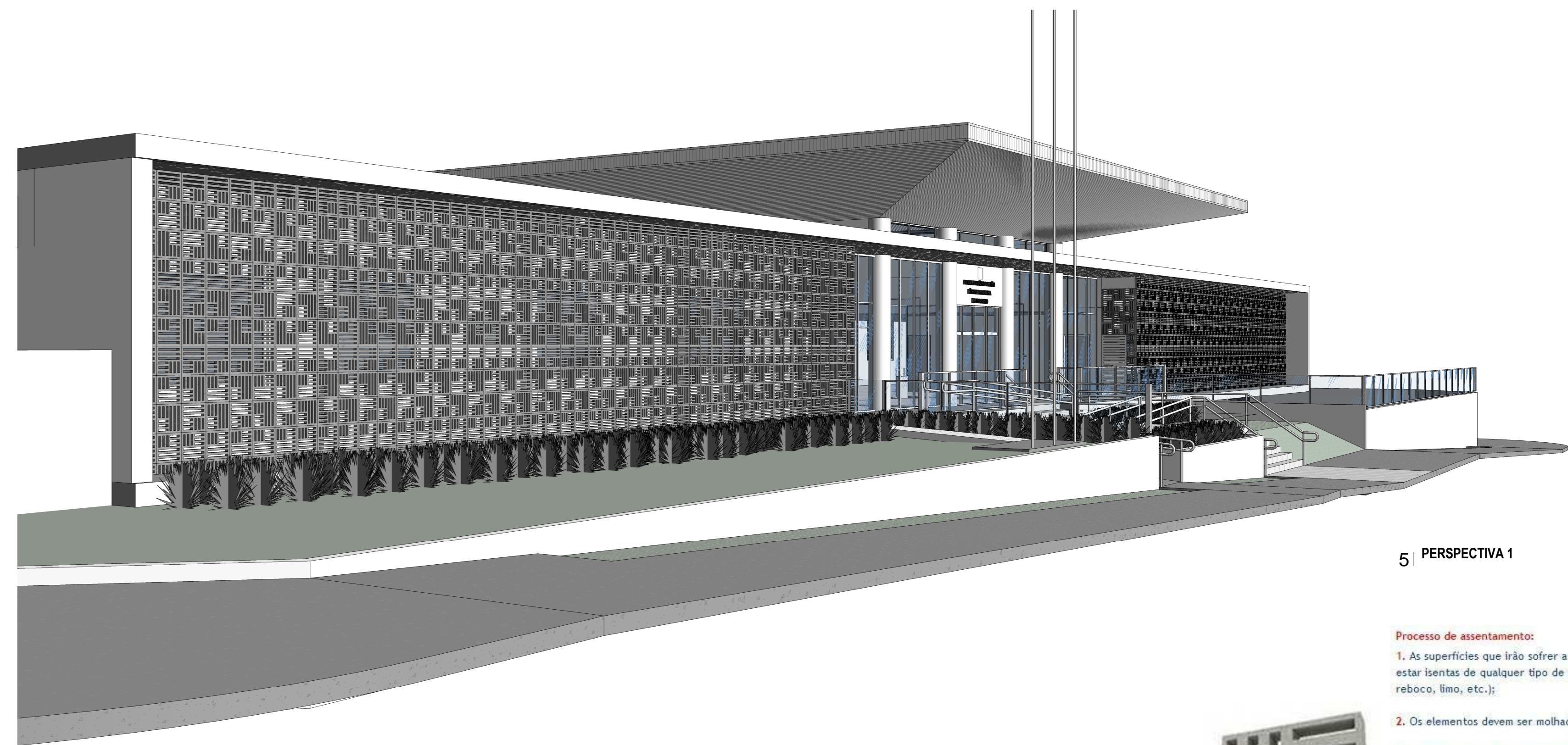
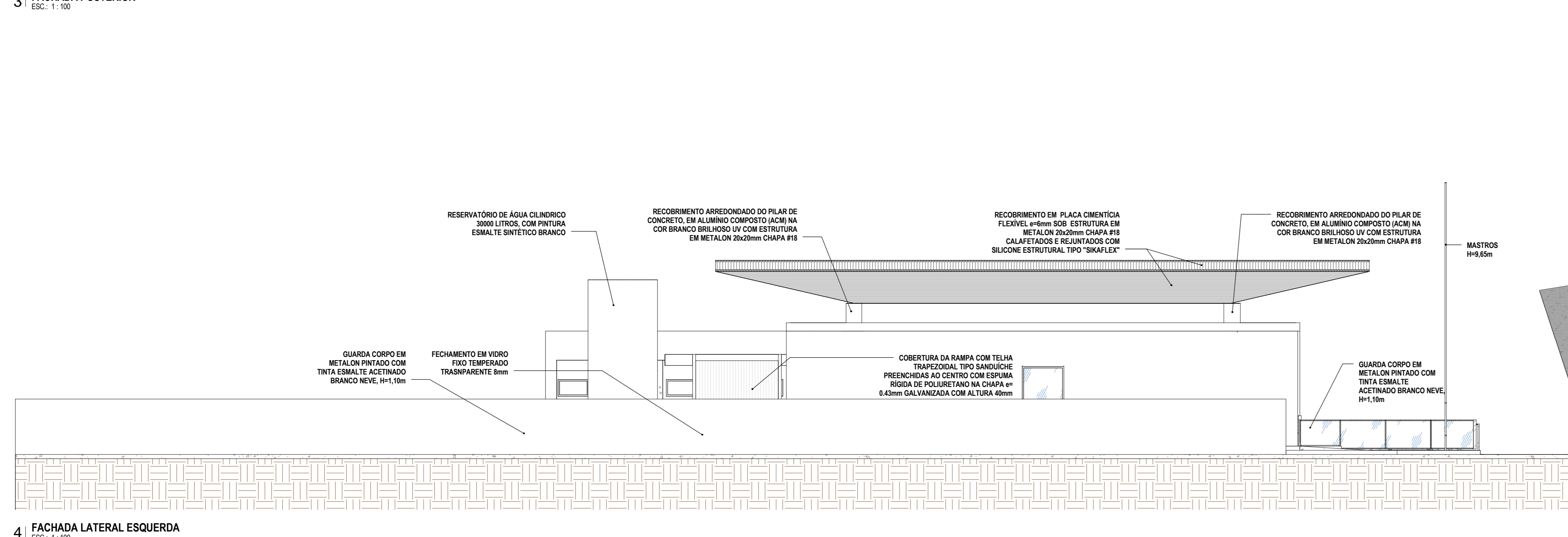
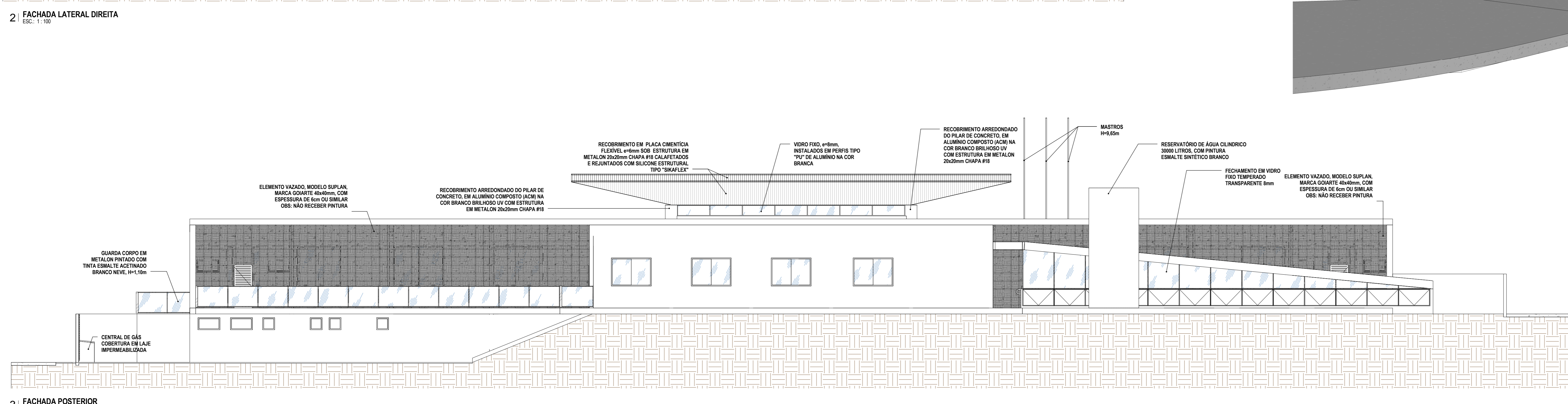
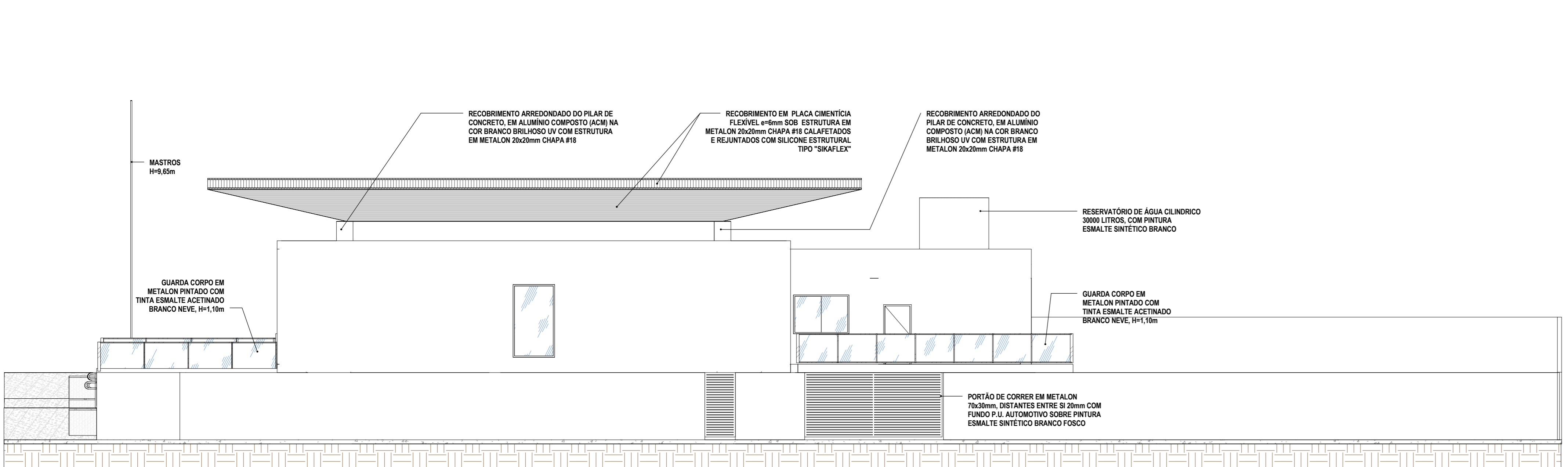
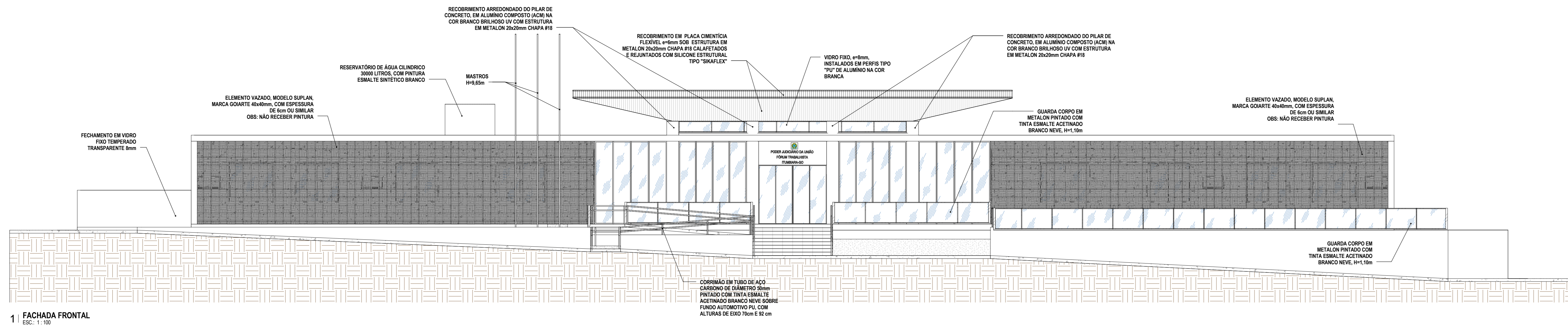

- Processo de assentamento:**
- As superfícies que irão sofrer a aplicação devem estar limpas de qualquer tipo de sujeira (poeira, reboco, óleo, etc.);
  - Os elementos devem ser molhados previamente;
  - Assentar com juntas a prumo, sem torções ou desníveis, uniformes, rebabadas e rejuntadas;
  - Espessura das juntas: 10mm;
  - Na primeira fiada, ao nível do chão, deve ser aplicada uma demão de impermeabilizante, sob a argamassa;
  - Para detalhamento dos encontros de painéis de elementos vazados com elementos estruturais, seguir especificações de projeto;
  - No assentamento, verificar o posicionamento das peças de modo que sua concidência conduza as águas pluviais para o exterior do edifício;
  - Recomenda-se no tratamento dos painéis em altura ou largura com mais de 3 metros ou acima de 7m<sup>2</sup> de superfície, reforço das juntas com barras de aço.



**ELEMENTO VAZADO / PROCESSO DE ASSENTAMENTO**

ESPECIFICAÇÃO DE PINTURAS	
RECOBRIMENTO ARREDONDADO DO PILAR DE CONCRETO EM ALUMÍNIO COMPOSTO ACIM NA COR BRANCO BRILHOSO UV COM ESTRUTURA EM METALON 2x20mm CHAPA #18	MARCA SUPILAN OU SIMILAR
PINTURA INTERNA PAREDES	MARCA SUPILAN OU SIMILAR
TINTA TÓPICO DE SEDA COM BRANCO-LEDO	MARCA SUPILAN OU SIMILAR
PINTURA INTERNA TETOS	MARCA SUPILAN OU SIMILAR
TINTA PUA BRANCO-NEVE	MARCA SUPILAN OU SIMILAR
TINTA TÓPICO DE SEDA COM BRANCA	MARCA SUPILAN OU SIMILAR

PROJETO	DATA	REVISÃO	DESCRIÇÃO DA REVISÃO	VERSO
ARQUITETURA	11/09/13	01	ANTEPROJETO	HELOISA
ARQUITETURA	20/09/13	02	PROJETO LEGAL	HELOISA
ARQUITETURA	24/09/13	03	PROJETO LEGAL COM ALTERAÇÕES	HELOISA
ARQUITETURA	28/09/13	04	PROJETO LEGAL COM ALTERAÇÕES	HELOISA
ARQUITETURA	30/09/13	05	PROJETO LEGAL COM COMPATILIZAÇÃO COM ESTRUTURA	HELOISA
ARQUITETURA	01/10/13	06	PROJETO LEGAL COM COMPATILIZAÇÃO COM PROJETO DE INTERIO	HELOISA
ARQUITETURA	02/10/13	07	PROJETO LEGAL COM ALTERAÇÕES DE AMBIENTES NO SUBSÓLIO	HELOISA
ARQUITETURA	11/10/13	08	PROJETO LEGAL COM ALTERAÇÕES	HELOISA
ARQUITETURA	31/10/13	09	PROJETO LEGAL COM ALTERAÇÕES	HELOISA

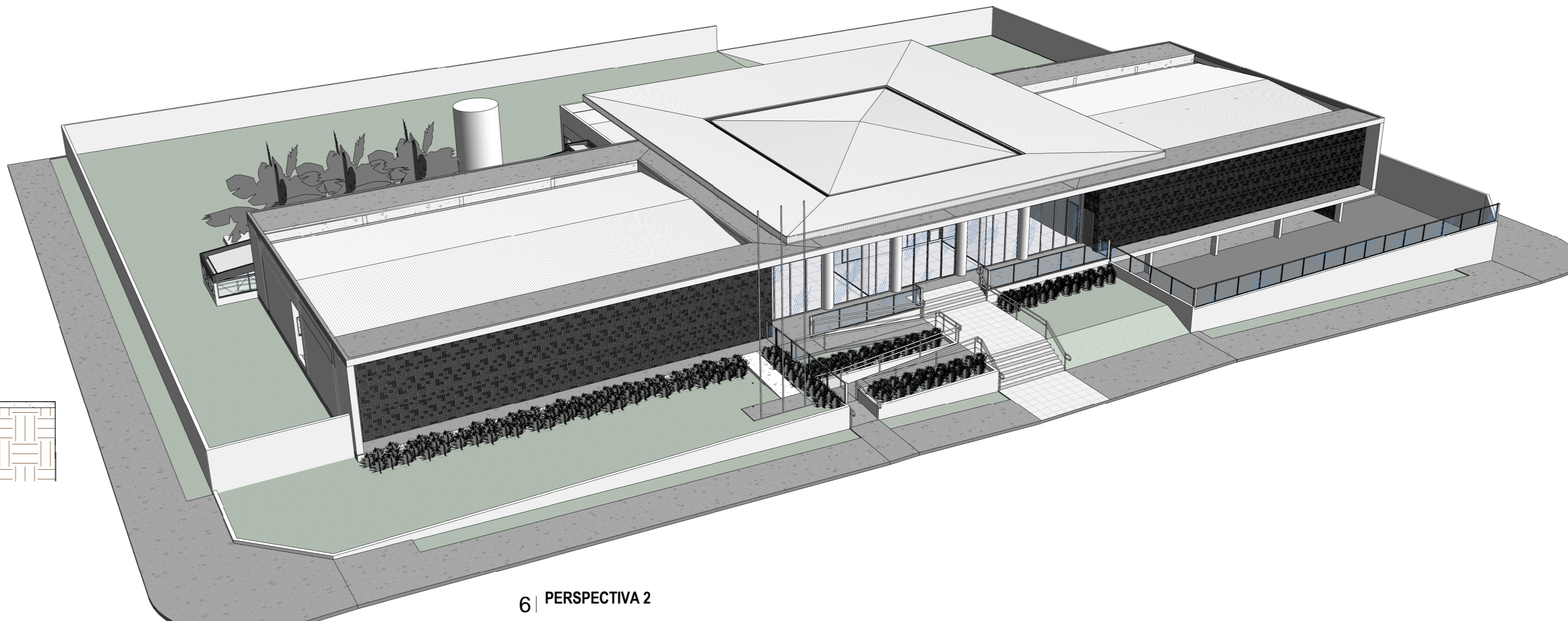

**OLIVEIRA ARAÚJO**  
Engenharia Ltda.  
Avenida T-9 Quadra 52 Lote 9 Sala 3  
Jardim América - Goiânia - GO  
(62) 3218-1812  
CEP: 74.256-220  
www.oliveiraraaj.org.br  
raaj@oliveiraraaj.org.br

**ARQUITETURA**

2 PAVIMENTOS

ENDEREÇO: Avenida João Paulo II, L. 13 Qd. 06 Setor Loteamento Estreza Borges de Andrade - Iambara Goiás

CLIENTE: TRT 19ª REGIÃO DE GOIÁS

AUTOR PROJETO: HELOISA ABREU

RESP. TÉCNICO: DEJAYME AIRES DA SILVA JR. CAU A77368/GO

ÁREA TOTAL: 1822,12m<sup>2</sup>

DESENHISTA: HELOISA ABREU

DATA: 17 outubro 2013

REVISÃO: R08

ESCALA: Como indicado

PRANCHA: 8.10

ARQUIVO: DET.TRT R08

ESTA PLANTA SOMENTE PODERÁ SER UTILIZADA SE PLOTADA COLORIDA

OS DIREITOS AUTORAIS DESTA OBRA PERTENCEM AO ARQUITETO ACIMA CITADOS E PROIBIDA A SUA REPRODUÇÃO, MODIFICAÇÃO E/OU ALTERAÇÃO. LEI 5194/66

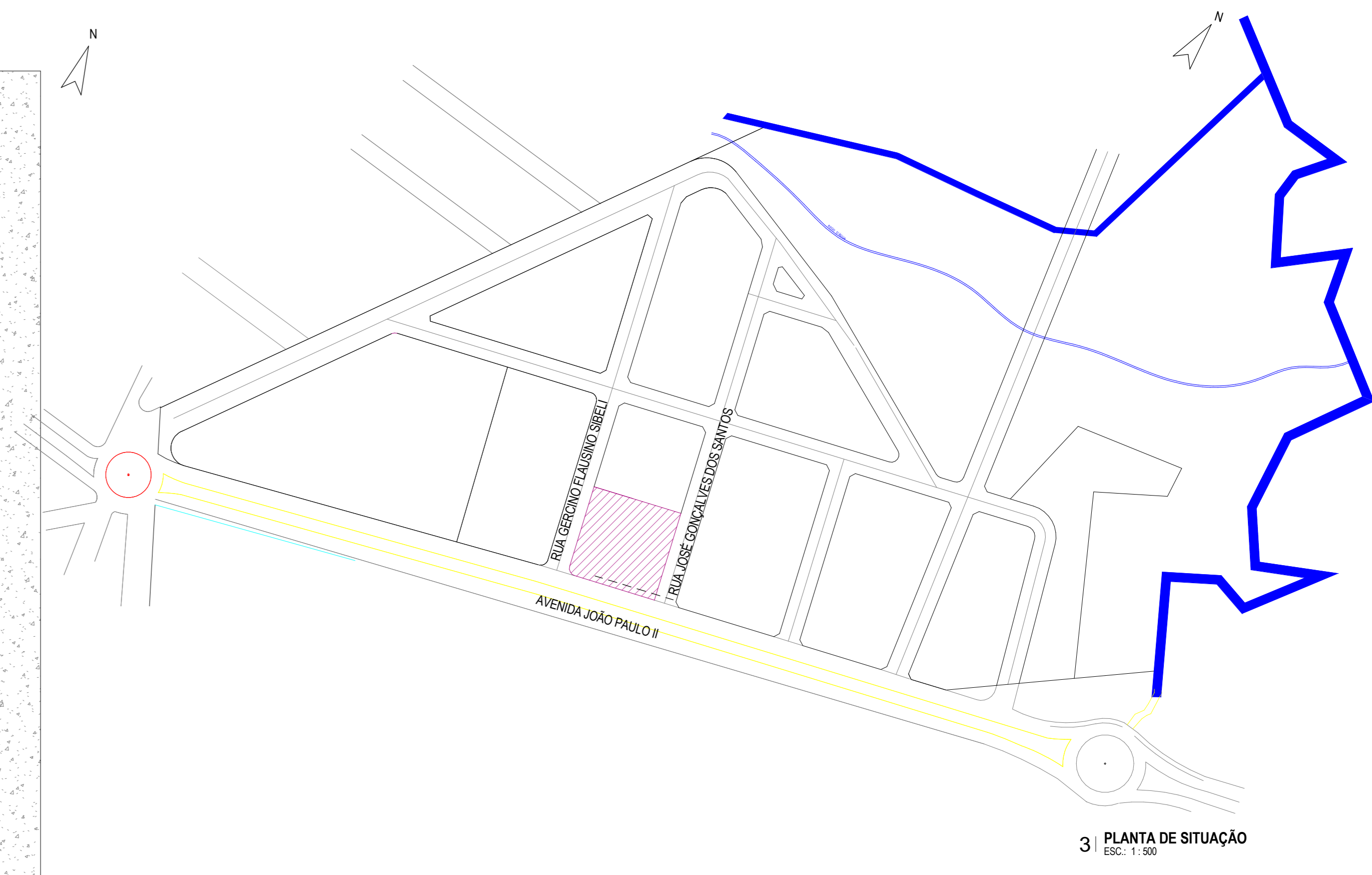
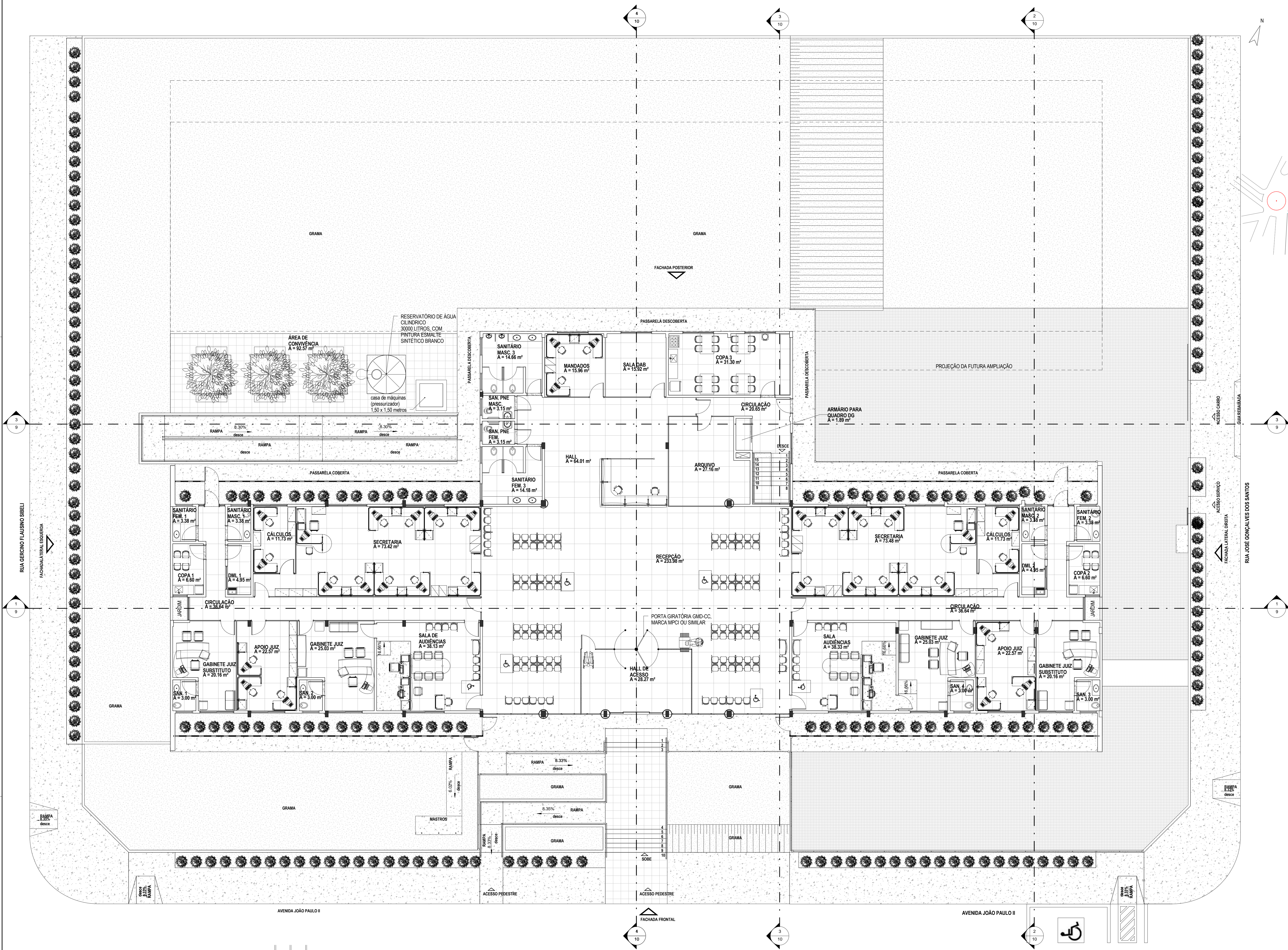

3 PLANTA DE SITUAÇÃO  
ESC. 1:500

ESPECIFICAÇÃO DE PINTURAS	
PINTURA EXTERNA (GARGANHEIRO)	BRANCA SIAFNE, OU SIMILAR
PINTURA EM TEXTURA (COM ALGODÃO ESPECÍFICO)	BRANCA SIAFNE, OU SIMILAR
PINTURA INTERNA (PAREDES)	BRANCA SIAFNE, OU SIMILAR
TANTA TOQUE DE SEDA COM BRANCO GELCO	BRANCA SIAFNE, OU SIMILAR
PINTURA INTERNA (TETOS)	BRANCA SIAFNE, OU SIMILAR
TANTA PIVA BRANCO NÉVE	BRANCA SIAFNE, OU SIMILAR
TANTA TOQUE DE SEDA COM BRANCO	BRANCA SIAFNE, OU SIMILAR

PROJETO	DATA	REVISÃO	DESCRIÇÃO DA REVISÃO	FEITO
ARQUITETURA	11/09/2013	01	INTERPROJETO	HELOISA
ARQUITETURA	20/09/2013	01	PROJETO LEGAL	HELOISA
ARQUITETURA	24/09/2013	01	PROJETO LEGAL COM ALTERAÇÕES	HELOISA
ARQUITETURA	26/09/2013	01	PROJETO LEGAL COM ALTERAÇÕES	HELOISA
ARQUITETURA	30/09/2013	01	PROJETO LEGAL COM COMPATIBILIZAÇÃO COM ESTRUTURAL	HELOISA
ARQUITETURA	01/10/2013	01	PROJETO LEGAL COM COMPATIBILIZAÇÃO COM PROJETO DE INCÊNDIO	HELOISA
ARQUITETURA	05/10/2013	01	PROJETO LEGAL COM COMPATIBILIZAÇÃO COM AMBIENTE DO SUBSÓLIO	HELOISA
ARQUITETURA	10/10/2013	01	PROJETO LEGAL COM ALTERAÇÕES	HELOISA
ARQUITETURA	20/10/2013	01	PROJETO LEGAL COM ALTERAÇÕES	HELOISA

1 PLANTA LAYOUT DO TERREO  
ESC. 1:100

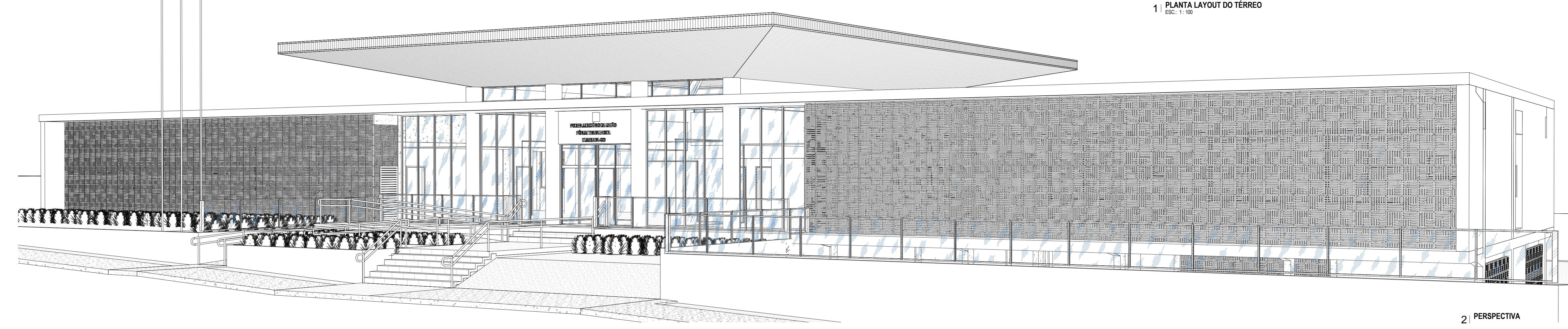

2 PERSPECTIVA

**OLIVEIRA ARAÚJO**  
 Engenharia Ltda.  
 Avenida T-9 Quadra 52 Lote 9 Sala 3  
 Jardim América - Goiânia - GO  
 (62) 3218-1812  
 CEP: 74.256-220  
 www.oliveiraraup.eng.br  
 paulo@oliveiraraup.eng.br

**ARQUITETURA**

ENDEREÇO: Avenida João Paulo II, L. 13 Qd. 06 Setor Loteamento Ernestina Borges de Andrade - Iambara Goiás

CLIENTE: TRT 18ª REGIÃO DE GOIÁS

AUTOR PROJETO: DEJAYME AIRES DA SILVA JR. CAU A77366/GO

RESP. TÉCNICO: Responsável Técnico

REVISÃO: R08

PRANCHAS: 1.10

ÁREA TOTAL: 1822,12m²

DESENHISTA: HELOISA ABREU

DATA: 17 outubro 2013

ESCALA: Como indicado

ARQUIVO: DET.TRT.R08

ESTA PLANTA SOMENTE PODERÁ SER UTILIZADA SE PLOTADA COLORIDA

OS DIREITOS AUTORAIS DESTES PROJETOS PERTENCEM AO ARQUITETO ACIMA CITADOS E É PROIBIDA A SUA REPRODUÇÃO, MODIFICAÇÃO E/OU ALTERAÇÃO. LEI 5194/66