

IMPLANTAÇÃO - PLANTA DE COBERTURA
 ESCALA 1:200

PISOS		LOCAL	
1	Piso cerâmico 40x40 em Linha Hercúles WH Extra ref. Coresis ou equivalente	Sala / Secretaria / Circulação / Hall / IBS / Cope / Arquivo	
2	Piso em PAVER	Estacionamento	
3	Piso concreto despenado acabado antiderrapante	Calçadas /	
4	Piso pedra basalto	Hall e escadas específicas sobras externas	

PAREDE		LOCAL	
1	Finura acrílica ref. F-164 SLV/NIL ou equivalente	Sala / Secretaria / Circulação / Hall / Arquivo	
2	Cerâmica 20x20cm, cor branco ref. Coresis ou equivalente	IBS / Cope	

TETO		LOCAL	
1	Finura lisa: cor branco galo sobre emboco e reboco em lapa Ref. F-164 SLV/NIL ou equiv.	IBS / Cope	
2	Forno gesso modular - módulo 625x625 mm	Sala / Secretaria / Circulação / Hall / Arquivo	

LEGENDA DE ACABAMENTOS EXTERNOS		
TIPO	COR	LOCAL
1	Revestimento tipo GRAFIATO	ref. Nature Blue SWB1777 Sherwin Williams ou equivalente
2	Revestimento tipo GRAFIATO	ref. Doro White SWB1181 Sherwin Williams ou equivalente

OBSERVAÇÕES
 1 - Cores prevalecem sobre a escala.

TABELA ESQUADRIAS						
PORTAS						
Código	Largura	Altura	Material	Tipo - Material	Quantidade	Local
P1	90	210	-	Abri - madeira	14	Sala / IBS / Secret. / Arq. / Cope
P1a	90	210	-	Abri - madeira		audência e gab
P2	70	210	-	Abri - madeira	07	IBS
P3	100	210	-	Abri - vidro temperado 10mm incolor	02	Alimentação hall audência
P4	180	210	-	Abri - vidro temperado 10mm incolor	01	Hall Público
P5	90	210	-	Abri - Alumínio	02	escadas vera e estuivo
P6	90	210	-	Abri - Madeira	01	is pre

JANELAS						
Código	Largura	Altura	Material	Tipo - Material	Quantidade	Local
J1	180	180	40	Módulo ar. alumínio liso 4mm	15	Sala / Secretaria
J2	80	80	140	Módulo ar. alumínio liso 4mm	24	Sala / Secret. / Circ. / Cope / Arq.
J3	60	60	160	Módulo ar. alumínio liso 4mm	09	IBS
J4	180	280	-	Módulo ar. alumínio liso 4mm	02	Plata Banheiro
J5	180	280	-	Módulo ar. alumínio liso 4mm	02	Hall Público

ESTATÍSTICA DE ÁREAS:

TERRENO lote 320 quadra 68 **2.148,88m²**
A CONSTRUIR **507,11m²**

ÁREA PERMEÁVEL **614,75m² 28.60%**
TAXA DE OCUPAÇÃO **23.60%**
COEFICIENTE DE APROVEITAMENTO **0,24**

grama interna Total area = 614,75m²
 calçada interna area = 168,7m²
 estacionamento interno Area = 782,50 m²

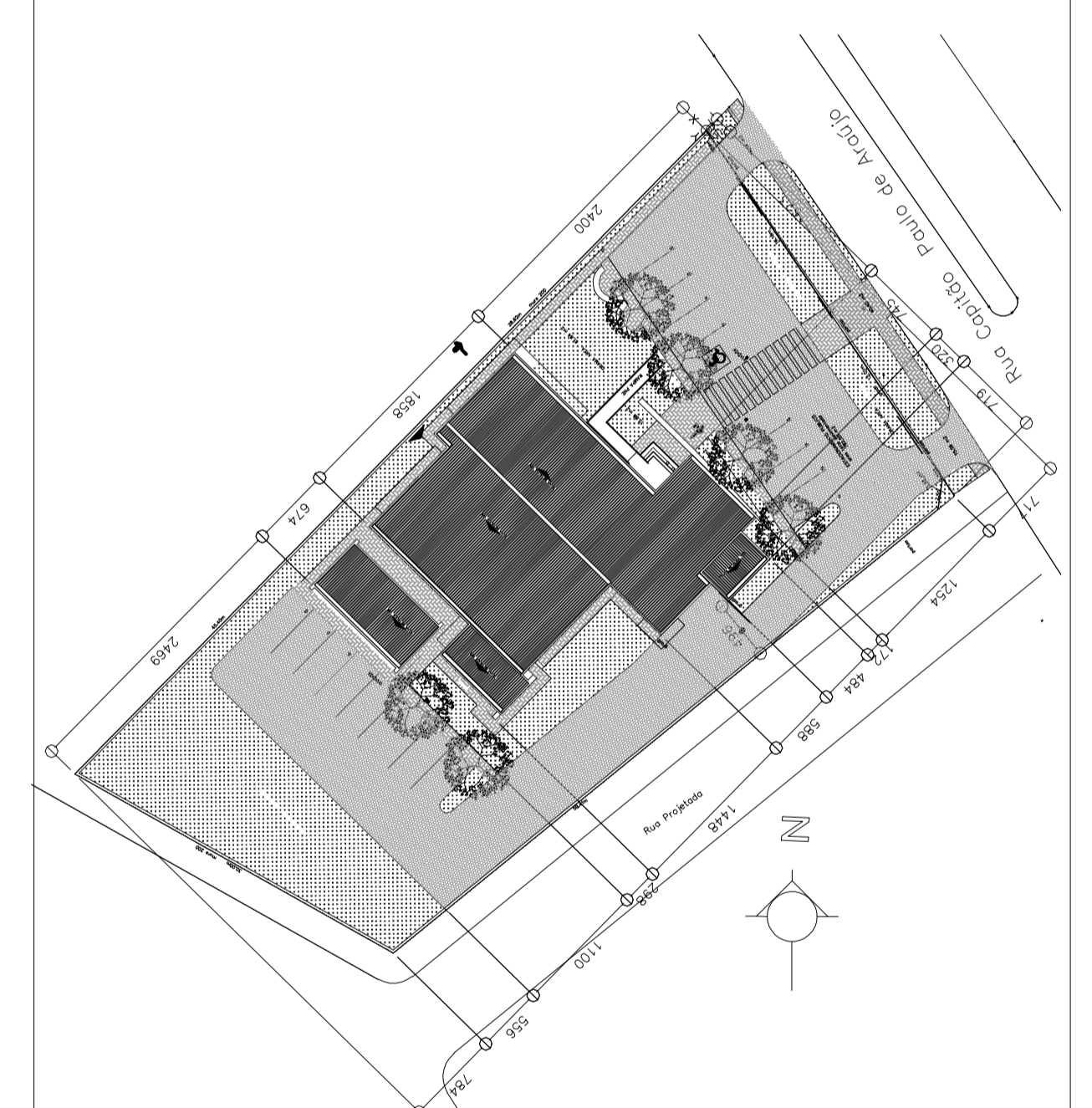

APROVAÇÃO P/MC

OBRA **Vara do Trabalho de Palmas Pr**

PROPRIETÁRIO **TRIBUNAL REGIONAL DO TRABALHO 9º Região**

TÍTULO **Projeto de Arquitetura
 Implantação - Situação - Estatística - Planta de Cobertura**

PRANCHA **0104**

RESP. TÉCNICO PROJETO	PROPRIETÁRIO	RESPONSÁVEL TÉCNICO CONSTRUÇÃO
Arq. Antônio César Teófilo Gondim	TRIBUNAL REGIONAL DO TRABALHO	
REFERÊNCIA DOCUMENTO	DESENVOLVIMENTO	DATA

ESCALA **1:200**

ARQUIVO: i:\unidades\palmas\009 nova sede 2013\projetos\arquitetura\palmas-orq-pref-14ago13.dwg.LAYOUT prancha 0104

PERÍODO	LOCAL
1. Período de validade	1. Local de validade
2. Período de validade	2. Local de validade
3. Período de validade	3. Local de validade
4. Período de validade	4. Local de validade
5. Período de validade	5. Local de validade
6. Período de validade	6. Local de validade
7. Período de validade	7. Local de validade
8. Período de validade	8. Local de validade
9. Período de validade	9. Local de validade
10. Período de validade	10. Local de validade
11. Período de validade	11. Local de validade
12. Período de validade	12. Local de validade
13. Período de validade	13. Local de validade
14. Período de validade	14. Local de validade
15. Período de validade	15. Local de validade
16. Período de validade	16. Local de validade
17. Período de validade	17. Local de validade
18. Período de validade	18. Local de validade
19. Período de validade	19. Local de validade
20. Período de validade	20. Local de validade
21. Período de validade	21. Local de validade
22. Período de validade	22. Local de validade
23. Período de validade	23. Local de validade
24. Período de validade	24. Local de validade
25. Período de validade	25. Local de validade
26. Período de validade	26. Local de validade
27. Período de validade	27. Local de validade
28. Período de validade	28. Local de validade
29. Período de validade	29. Local de validade
30. Período de validade	30. Local de validade
31. Período de validade	31. Local de validade
32. Período de validade	32. Local de validade
33. Período de validade	33. Local de validade
34. Período de validade	34. Local de validade
35. Período de validade	35. Local de validade
36. Período de validade	36. Local de validade
37. Período de validade	37. Local de validade
38. Período de validade	38. Local de validade
39. Período de validade	39. Local de validade
40. Período de validade	40. Local de validade
41. Período de validade	41. Local de validade
42. Período de validade	42. Local de validade
43. Período de validade	43. Local de validade
44. Período de validade	44. Local de validade
45. Período de validade	45. Local de validade
46. Período de validade	46. Local de validade
47. Período de validade	47. Local de validade
48. Período de validade	48. Local de validade
49. Período de validade	49. Local de validade
50. Período de validade	50. Local de validade
51. Período de validade	51. Local de validade
52. Período de validade	52. Local de validade
53. Período de validade	53. Local de validade
54. Período de validade	54. Local de validade
55. Período de validade	55. Local de validade
56. Período de validade	56. Local de validade
57. Período de validade	57. Local de validade
58. Período de validade	58. Local de validade
59. Período de validade	59. Local de validade
60. Período de validade	60. Local de validade
61. Período de validade	61. Local de validade
62. Período de validade	62. Local de validade
63. Período de validade	63. Local de validade
64. Período de validade	64. Local de validade
65. Período de validade	65. Local de validade
66. Período de validade	66. Local de validade
67. Período de validade	67. Local de validade
68. Período de validade	68. Local de validade
69. Período de validade	69. Local de validade
70. Período de validade	70. Local de validade
71. Período de validade	71. Local de validade
72. Período de validade	72. Local de validade
73. Período de validade	73. Local de validade
74. Período de validade	74. Local de validade
75. Período de validade	75. Local de validade
76. Período de validade	76. Local de validade
77. Período de validade	77. Local de validade
78. Período de validade	78. Local de validade
79. Período de validade	79. Local de validade
80. Período de validade	80. Local de validade
81. Período de validade	81. Local de validade
82. Período de validade	82. Local de validade
83. Período de validade	83. Local de validade
84. Período de validade	84. Local de validade
85. Período de validade	85. Local de validade
86. Período de validade	86. Local de validade
87. Período de validade	87. Local de validade
88. Período de validade	88. Local de validade
89. Período de validade	89. Local de validade
90. Período de validade	90. Local de validade
91. Período de validade	91. Local de validade
92. Período de validade	92. Local de validade
93. Período de validade	93. Local de validade
94. Período de validade	94. Local de validade
95. Período de validade	95. Local de validade
96. Período de validade	96. Local de validade
97. Período de validade	97. Local de validade
98. Período de validade	98. Local de validade
99. Período de validade	99. Local de validade
100. Período de validade	100. Local de validade

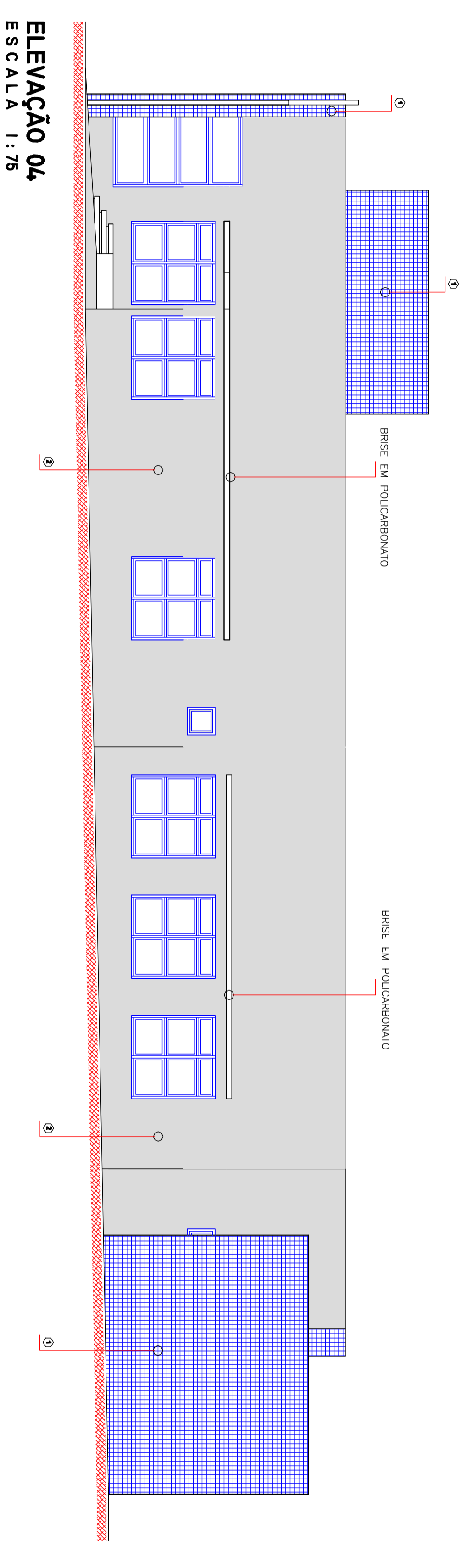
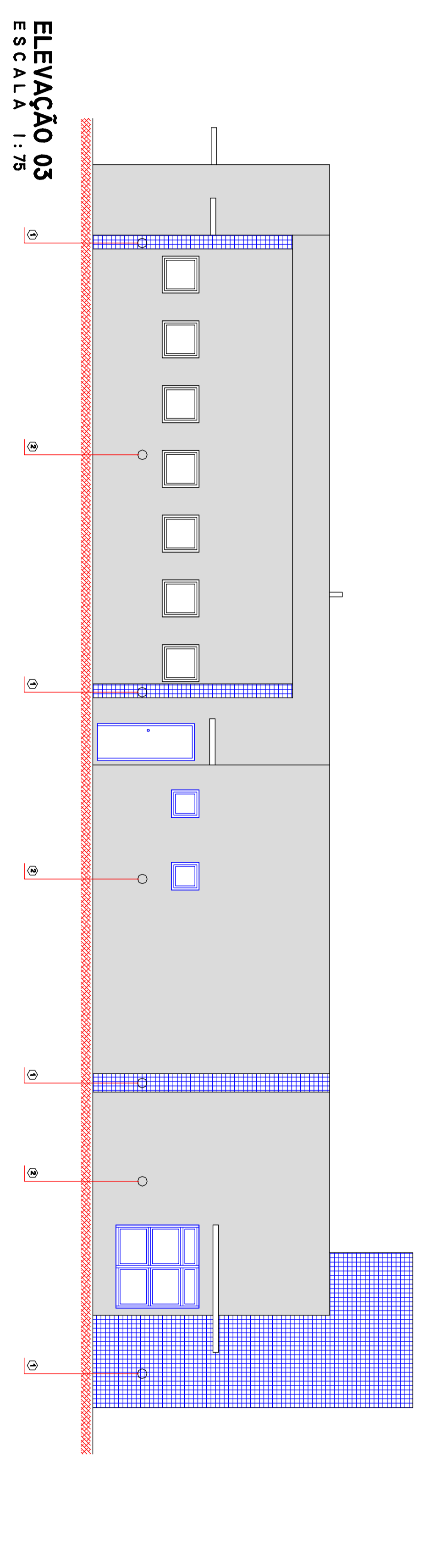
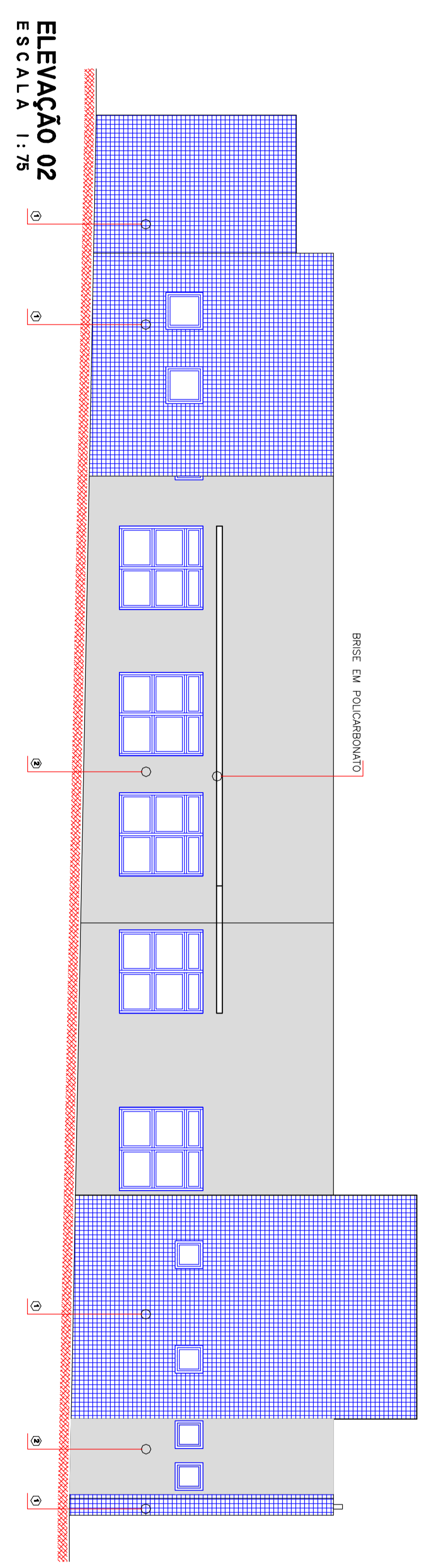
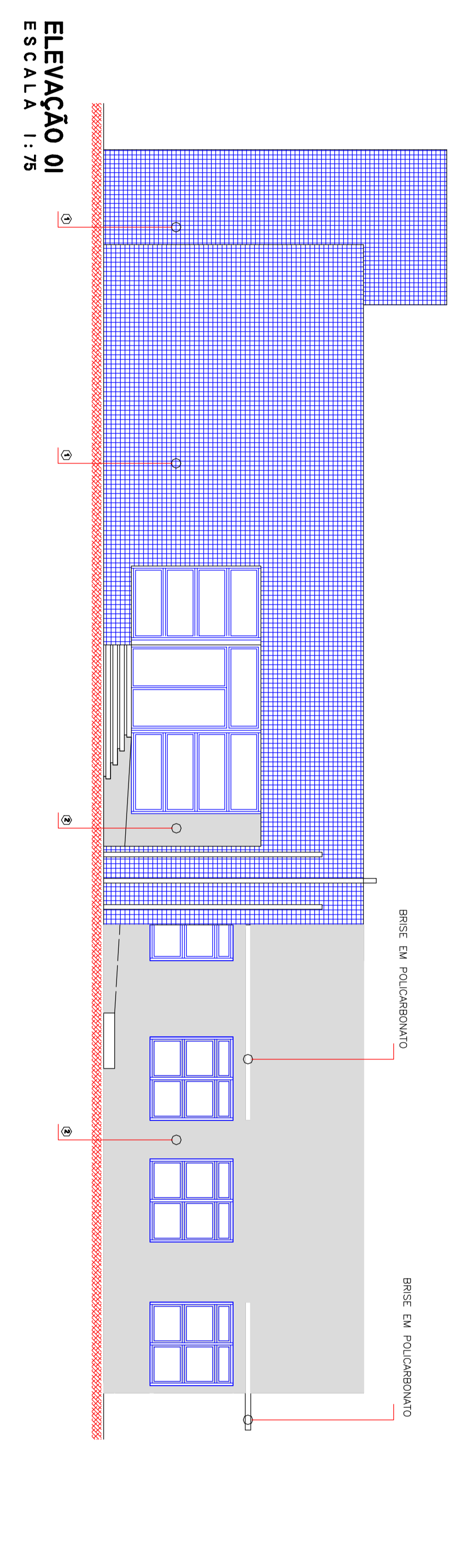

ESTATÍSTICA DE ÁREAS:
 TERRENO 106 320 quadra 88 2.148,89m²
 A CONSTRUIR 507,11m²
 ÁREA PERMEÁVEL 614,75m² 28,60%
 TAXA DE OCUPAÇÃO 0,24 23,60%
 COEFICIENTE DE APROVEITAMENTO
 grama interna Total área = 614,75m²
 rampa interna área = 168,7m²

AVENIDA
 CESSO ACARIONADO

VARA DO TRABALHO DE PALMAS PR
 TRIBUNAL REGIONAL DO TRABALHO 9º REGIÃO
 Região de Apelação
 Desembargador
 0404

TRITPR
 0404

0404

Rua Projetada

59,41m

gradil

gradil

Portão

PLANTA ALVENARIA E DIVISÓRIAS
ESCALA 1:100

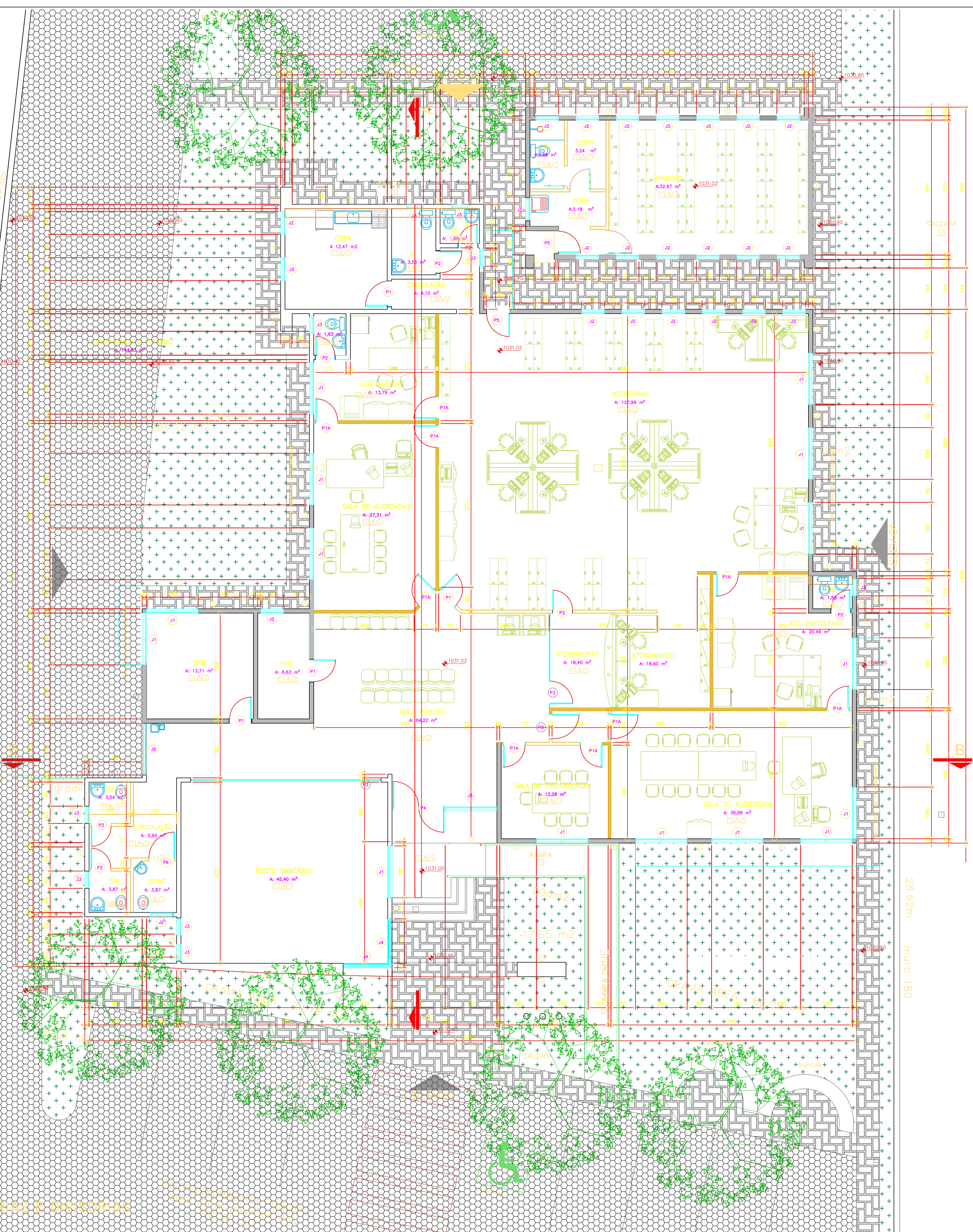

INDICACION DE INGENIERIA TICS

PIZOS	LOCAL
Plano de piso em laje maciça, 100mm de concreto	Sala / Secretaria / Circulação / Hall / Copa / Arquivo
Plano em PAVES	Estacionamento
Plano concreto desarmado, espessura 100mm	Escalões
Plano concreto armado, espessura 100mm	Hall e áreas específicas sob o estacion

LEGENDA DE ACABAMENTOS EXTERNOS

TIPO	COR	LOCAL
Revestimento tipo GRANITO	01 - Nature Blue DWB1777 Granito Verde	Pardeis fachada
Revestimento tipo GRANITO	02 - Dark White DWB1131 Granito Verde	Pardeis fachada

TABELA ESQUADRIAS

PORTAS

Código	Largura	Alura	Prezido	Tipo - Material	Quantidade	Local
P1	90	210	-	ABR - Madeira	04	Sala / Sala - Secre - Hall - Cop - Arq
P2	90	210	-	ABR - Madeira	01	Estacionamento
P3	70	210	-	ABR - Madeira	01	SEI
P4	100	210	-	ABR - vidro temperado (limp isolaç)	02	Arredondado Hall acústico
P5	90	210	-	ABR - vidro térmico - vidro temp. 100mm isolaç	01	Hall Público
P6	90	210	-	ABR - Madeira	02	Estacionamento e rampa
P7	90	210	-	ABR - Madeira	01	de casa

JANELAS

Código	Largura	Alura	Prezido	Tipo - Material	Quantidade	Local
J1	150	150	60	Alumínio - alumínio-branco Esp.4mm	15	Sala / Secretaria
J2	80	80	140	Alumínio - alumínio-branco Esp.4mm	24	Sala / Secre - Cop - Cop - Arq
J3	80	80	180	Alumínio - alumínio-branco Esp.4mm	09	SEI
J4	100	200	-	Alumínio - alumínio-branco Esp.4mm	02	Hall Público
J5	150	250	-	Alumínio - alumínio-branco Esp.4mm	02	Hall Público

ESTATISTICA DE ÁREAS:

TERRENO lote 320 quadra 68 2.148,88m²

A CONSTRUIR 507,11m²

ÁREA PERMEÁVEL 614,75m² 28.60%

TAXA DE OCUPAÇÃO 23.60%

COEFICIENTE DE OBRAS E SERVIÇOS 0,24

calçada interna área = 168,7m²

estacionamento interno Área = 782,50 m²

REV.	DATA	CONTEÚDO	EMITIDO P/	VERIFICADO P/	APROVADO P/

- ALVENARIA
- GESO ACARTONADO
- GESO ACARTONADO acustico

APROVAÇÃO P/MC

OBRA: Vara do Trabalho de Palmas Pr

PROPRIETÁRIO: TRIBUNAL REGIONAL DO TRABALHO 9ª Região

TÍTULO: Projeto de Arquitetura - Planta alvenaria e divisórias

RESP. TÉCNICA: ARQ. Antônio César Teófilo Gondim

RESPONSÁVEL TÉCNICO CONSTRUÇÃO: TRIBUNAL REGIONAL DO TRABALHO

PRANCHETA: 0204

ESCALA: indicada