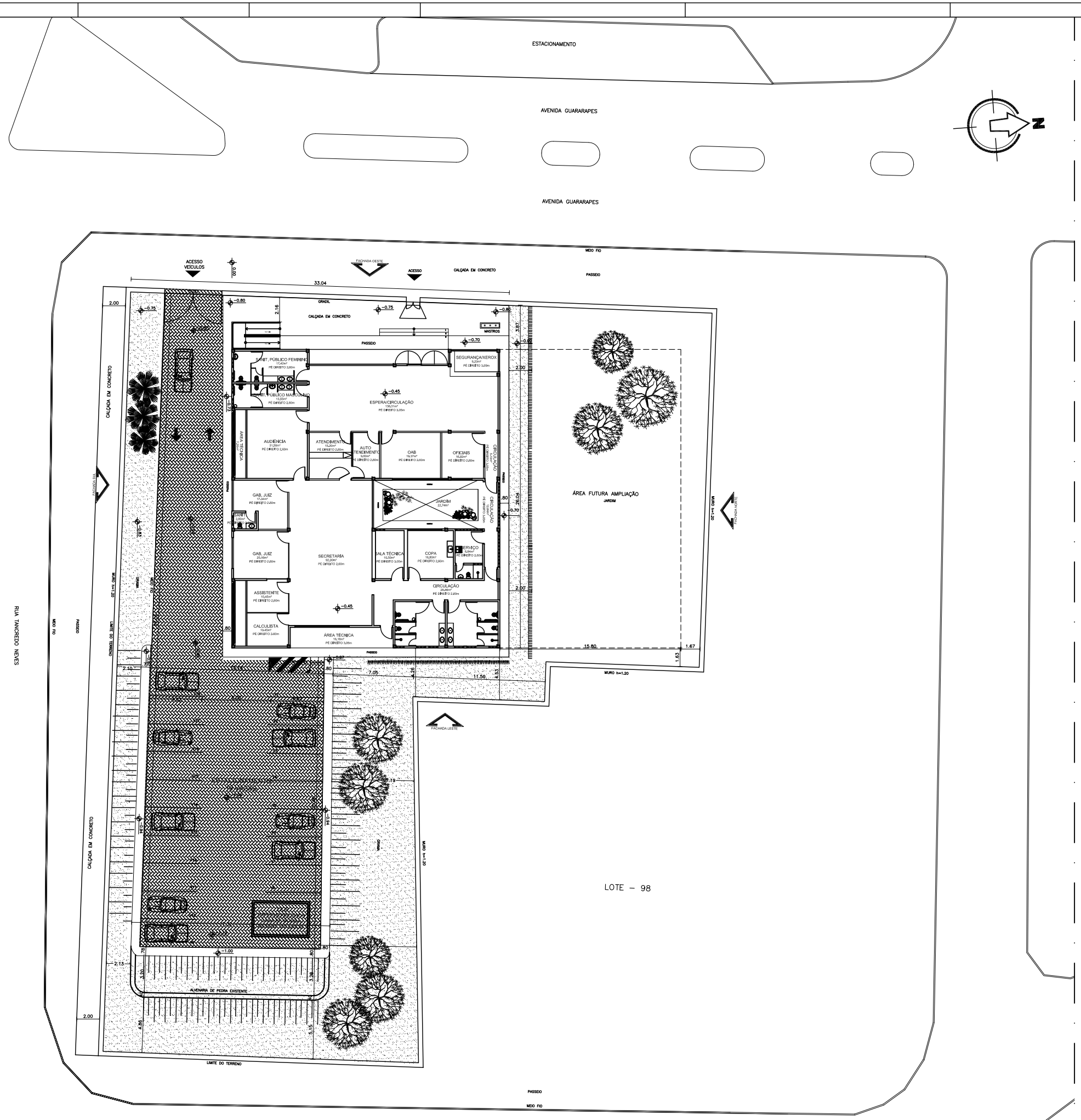

ÍNDICES URBANÍSTICOS

ÁREA DO TERRENO:	2.682,87m2
ÁREA CONSTRUÍDA PRÉDIO	609,47m2
ÁREA DE ACESSO, ÁREA TÉCNICA, RAMPAS E BANDEIRAS	65,48m2
ÁREA TOTAL CONSTRUÍDA	674,95m2
ÁREA PERMEÁVEL:	675,87m2
TAXA DE PERMEABILIDADE	25,19%
TAXA DE OCUPAÇÃO	25,15%
COEFICIENTE DE APROVEITAMENTO	25,00
CATEGORIA DE USO	INSTITUCIONAL
GABARITO	TÉRREO
NÚMERO DE VAGAS	18 VAGAS
ÁREA PAVIMENTADA:	796,13m2
ÁREA GRAMADA:	675,87m2

LEGENDA

- CURVAS DE NÍVEL ORIGINAIS
- ÁREA GRAMADA
- PISO PARALELEPÍPEDO
- +0.00 COTA DE PROJETO
- ÁRVORE
- FUTURA AMPLIAÇÃO
- RUA
- CAIXA COLETORA COM GRELHA EM FERRO FUNDIDO–BOCA DE LOBO
- POSTE
- MURO
- POLIGONAL DO TERRENO

OBSERVAÇÕES GERAIS

01– MEDIDAS EM METRO.
02– TODAS AS MEDIDAS DEVERÃO SER RIGOROSAMENTE CONFERIDAS NA OBRA.
03– TODAS AS ESPECIFICAÇÕES DEVERÃO SER CONFIRMADAS COM O CONTRATANTE POR OCASIÃO DA OBRA.
04– ESTE PROJETO DE IMPLANTAÇÃO FOI DESENVOLVIDO SOBRE A BASE TOPOGRÁFICA FORNECIDA PELO TRT
05– DEVERÃO SER SEGUIDAS TODAS AS RECOMENDAÇÕES DOS CADERNOS DE ENCARGOS DO TRT
06– EM CASO DE DIVERGÊNCIAS DE INFORMAÇÕES ENTRE MEMORIAIS, ESPECIFICAÇÕES E PARTES GRÁFICAS, DEVERÁ SER ADOTADO O ITEM MAIS RESTRITIVO A FAVOR DA SEGURANÇA E DA QUALIDADE.
07– TODOS OS PROJETOS E DETALHAMENTOS DE FABRICAÇÃO E MONTAGEM NECESSÁRIOS À EXECUÇÃO DOS ITENS E SERVIÇOS CONSTANTES NOS PROJETOS, MEMORIAIS E PLANILHAS SÃO DE INTEIRA RESPONSABILIDADE DA CONSTRUTORA.
08– O ESTUDO DESTA IMPLANTAÇÃO FOI FORNECIDO PELO TRT NO QUAL FOI PRÉ–DETERMINADO A LOCAÇÃO DOS MÓDULOS E NÍVEIS DE IMPLANTAÇÃO.
09– A CONSTRUTORA DEVERÁ VERIFICAR OS CAIMENTOS NECESSÁRIOS PARA DRENAGEM DE ÁGUAS PLUVIAIS QUANDO DA EXECUÇÃO DAS PAVIMENTAÇÕES.

REV.	MODIFICAÇÃO	DATA	EXECUÇÃO	VERIFICAÇÃO	APROVAÇÃO
R4					
R3					
R2					
R1					
R0	EMISSÃO INICIAL	JUL/2014	BM&FAS	BM&FAS	BM&FAS

PODER JUDICIÁRIO
TRIBUNAL REGIONAL DO TRABALHO 5ª REGIÃO

BM&FAS
Engenharia, Construções & Projetos
www.bmefas.com.br
Rua Dr. Pedro Lessa, 1.000 - Sala 1.001
Ed. Ed. Ana Lucia - Ondina
Salvador - Bahia
CEP 40.170-000

ASSINATURA

Proprietário: TRIBUNAL REGIONAL DO TRABALHO
Responsável Técnico: BM&FAS ENGENHARIA

OBRA
TRIBUNAL REGIONAL DO TRABALHO 5ª REGIÃO
LOTEAMENTO ALVES DE SOUZA, RUA TANCREDO NEVES / QUADRA-06 / LOTE-07, PAULO AFONSO-BA

TIPO DE OBRA	CLASSE DO PROJETO	RESPONSÁVEL TÉCNICO	CREA/CAU UF
IMPLANTAÇÃO	PROJETO EXECUTIVO	ANDRÉA RIBEIRO	A489700 BA

ESPECIALIDADE/SUBESPECIALIDADE	AUTOR DO PROJETO	CREA/CAU UF
PROJETO ARQUITETÔNICO	ANDRÉA RIBEIRO	A489700 BA

TIPO ESPECIFICAÇÃO DO DOCUMENTO	DESENHISTA	CREA/CAU UF
PLANTA BAIXA DE IMPLANTAÇÃO + FÓRUM/ 1 VARA	ANDRÉA RIBEIRO	A489700 BA

ESCALA	DATA	PRANCHA Nº	ARQUIVO
1/125	JUL/2014	14	TRTBA_PAF-ETP1-AR-PE-14-R0.dwg

A0 - 1189x841mm

IMPORTANTE :
Este desenho é A.S.A.P. Propriedade Intelectual da BM&FAS Engenharia, Construções & Projetos Ltda. Proibida a reprodução total ou parcial, por qualquer meio ou processo, sem a prévia autorização escrita da BM&FAS Engenharia, Construções & Projetos Ltda. Lei 9.610 de 19 / 2 / 1998 (DIREITOS AUTORAIS)