

PLANTA IMPLANTAÇÃO – ESC: 1:200

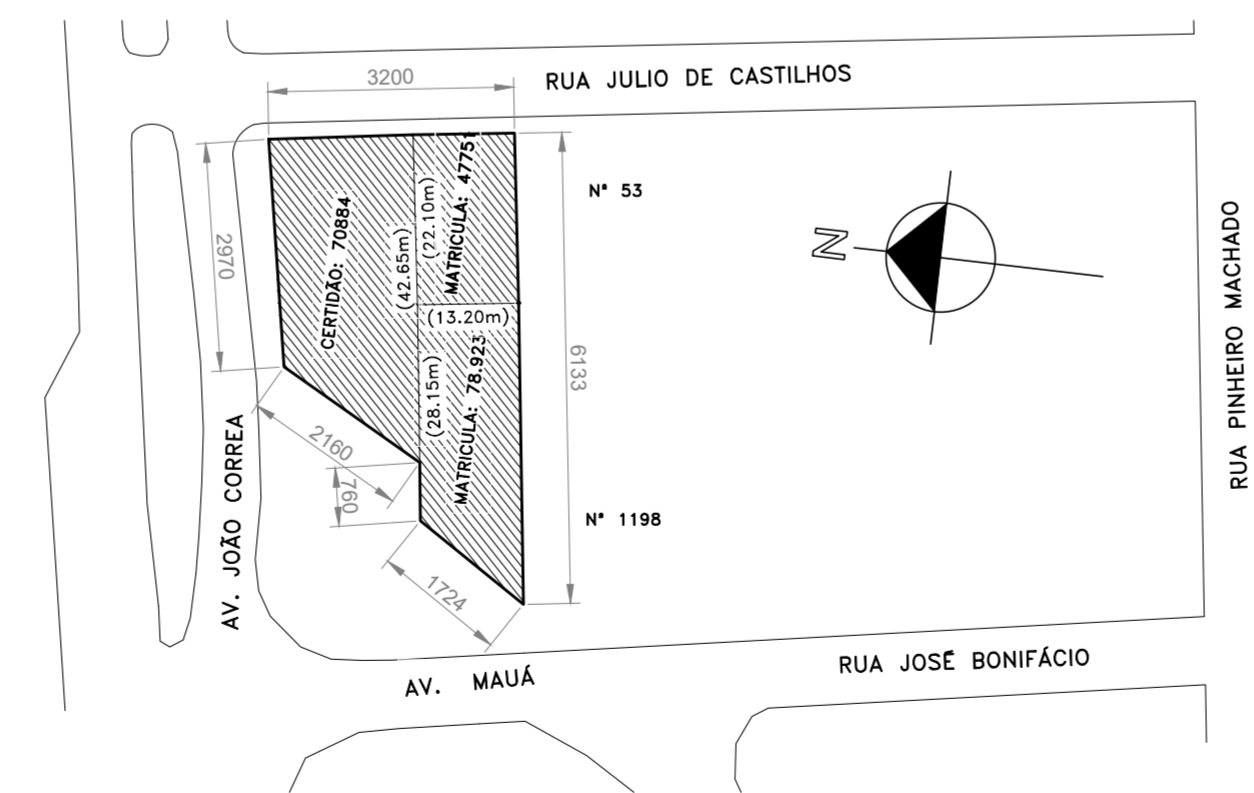

PLANTA SITUAÇÃO – ESC: 1:1000

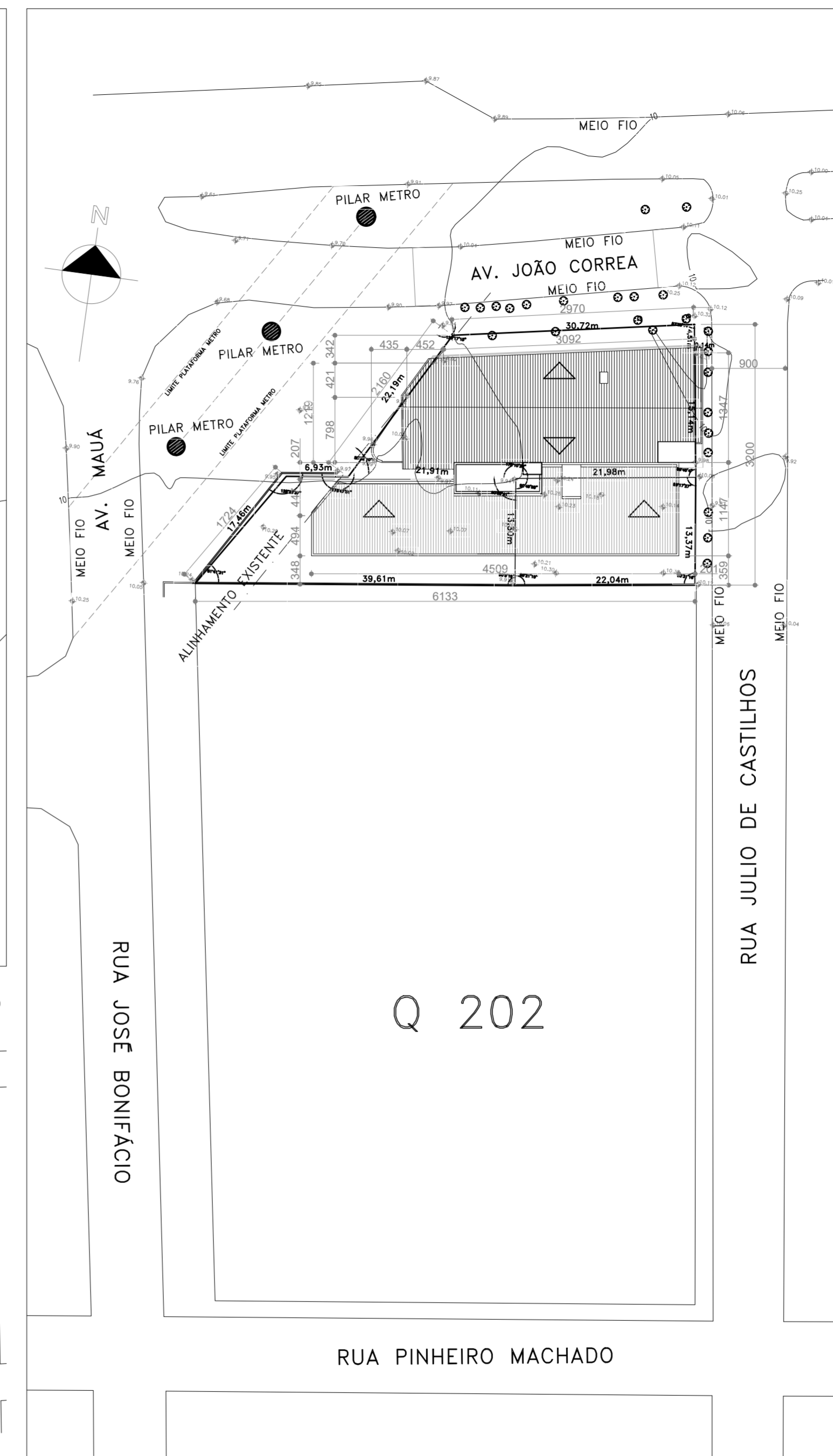

PLANTA LOCALIZAÇÃO – ESC: 1:500

(ESPAÇO RESERVADO PARA OS CARIMBOS)

REVISÃO	04		
REVISÃO	03		
REVISÃO	02	26/08/2021	REVISÃO SEPROJ
REVISÃO	01	05/08/2013	ENTREGA PRÉVIA
EMIÇÃO INICIAL	*	17/06/2013	PROJETO EXECUTIVO
		FASE	PROJETO EXECUTIVO

CONTRATANTE

TRIBUNAL REGIONAL DO TRABALHO DA 4ª REGIÃO
 AV. PRAIA DE BELAS, 1100 - PORTO ALEGRE/RS - BAIRRO MENINO DEUS - CEP 90110-903
 FONE 051 3285-2000
 HOME-PAGE: <http://www.trt4.jus.br>
 E-MAIL: searq@trt4.jus.br (Serviço de Engenharia e Arquitetura)

AUTOR DO PROJETO ARQUITETÔNICO
Marcelo Nunes Vasquez Fernandez - Arquiteto CAU A13761-8

CONTRATADA
 Arq. Marcelo Nunes Vasquez Fernandez
 CAU A13761-8
 Arq. Telmo Teodoro Stensmann
 CAU A12262-9
MARCELO VASQUEZ FERNANDEZ ARQUITETURA LTDA.
 CNPJ 01.618142/0001-80
 Rua Gal. Souza Diniz, 71/908 - Petrópolis - Porto Alegre/RS - Cep. 90630-050
 Telefones 51-33300173 / 3332613 - Fax 51-33326096



CONTRATADA COORDENAÇÃO TÉCNICA Arq. Marcelo Nunes Vasquez Fernandez CAU A13761-8 Arq. Telmo Teodoro Stensmann CAU A12262-9	ESPECIALIDADE ARQUITETURA RESPONSÁVEIS TÉCNICOS DA ADEQUAÇÃO DO PROJETO Arq. Alexandre Daltarbo Bicco CAU-RS A87650-3 Arq. Débora Becker CAU-RS A29077-7 Arq. Leonardo de Oliveira Castilho CAU-RS A31447-1 Arq. Paulo Bettin de Nale dos Santos CAU-RS A36440-1
---	---

OBRAS AMPLIAÇÃO DO FORO DA JT DE SÃO LEOPOLDO	ASSINATURA PROPRIETÁRIO
ENDEREÇO Rua João Correa, 656	ASSINATURA RESPONSÁVEL TÉCNICO
CONTEGDO PLANTA DE SITUAÇÃO E LOCALIZAÇÃO/ IMPLANTAÇÃO	FRANCHA N° EXE-01/38
DATA 26/08/2021	ESCALA INDICADA
	ARQUIVO DWG

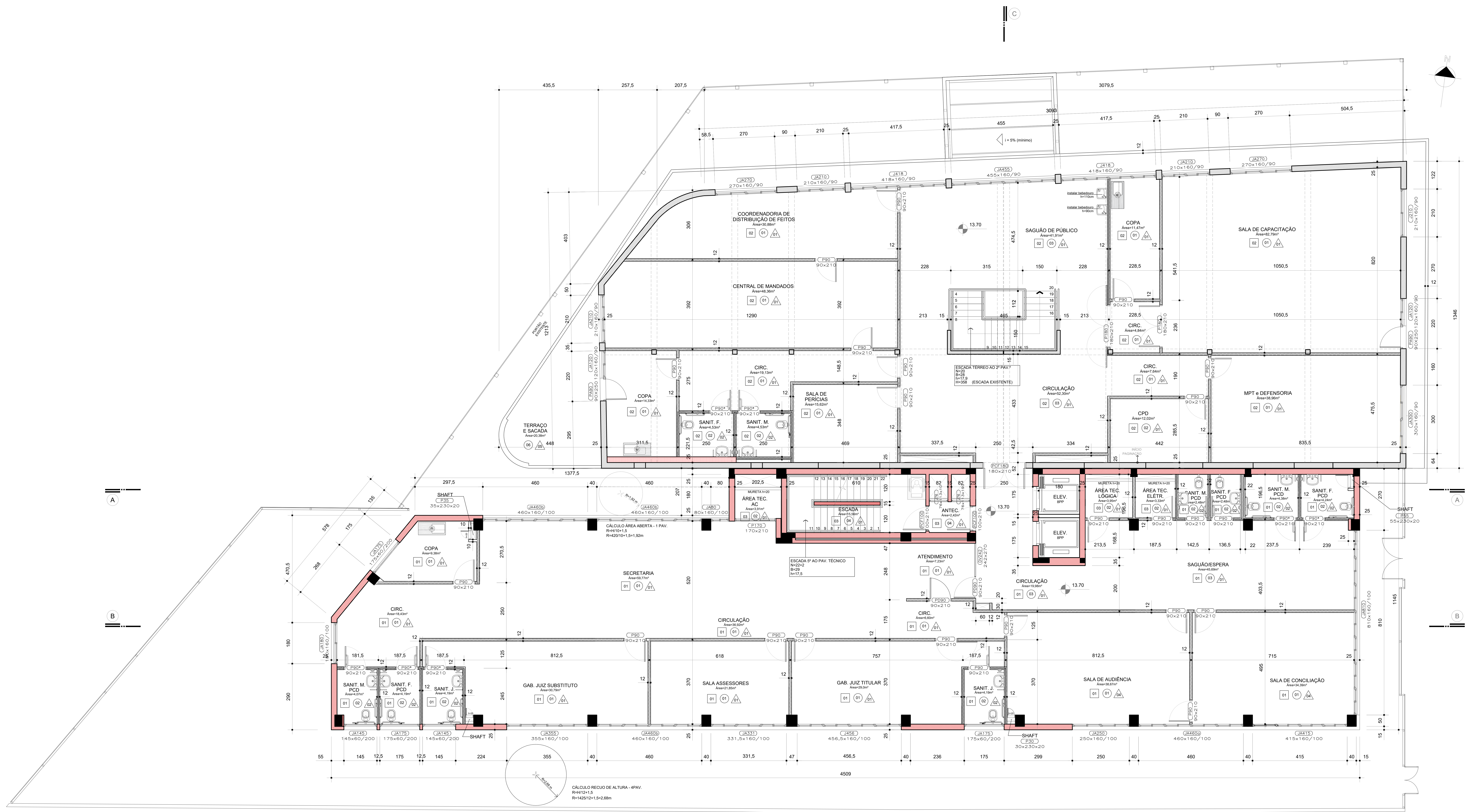

PLANTA BAIXA
SEGUNDO PAVIMENTO
Escala 1:50

LEGENDA	
SÍMBOLO	DESCRIÇÃO
[Red Box]	ALVENARIA NOVA ou A RENOVAR
[Grey Box]	ALVENARIA A CONSERVAR
[Yellow Box]	ALVENARIA A DEMOLIR
[Black Box]	ESTRUTURA DE CONCRETO
[Dotted Box]	DIVISÓRIA EM GESSO ACARTONADO - 12 cm COM ISOLAMENTO ACÚSTICO
[Dotted Box]	DIVISÓRIA EM GESSO ACARTONADO - 12 cm COM ISOLAMENTO ACÚSTICO E RESISTENTE À UMIDADE
[Red Box]	ALVENARIA DE TUILOS FURADOS ESPESSURA 15cm e 25cm - cte. indicado planta
[Red Box]	ALVENARIA DE TUILOS MACIÇOS ESPESSURA 15cm e 25cm - cte. indicado planta
PISO	
SÍMBOLO	DESCRIÇÃO
01	PORCELANATO 1 - BIANCO PLUS ELIANE POLIDO 60x60cm
02	PORCELANATO 2 - FOSCO BIANCO PLUS ELIANE NATURAL 60x60cm
03	BASALTO LUSTRADO 46x46cm
04	BASALTO POLIDO 46x46cm
05	BASALTO SERRADO 46x46cm
06	BASALTO LEVIGADO 46x46cm
07	SOLEIRA DE BASALTO
08	BLOCO INTERTRAVADO DE CONCRETO
09	PISO GRAMA COM GRAMA ESMERALDA
10	GRAMA ESMERALDA
PAREDE	
SÍMBOLO	DESCRIÇÃO
01	PINTURA ACRÍLICA COM ACABAMENTO ACETINADO COR PALHA SUVINIL
02	PORCELANATO 1 BIANCO PLUS ELIANE POLIDO 60x60cm ATÉ O FORRO
03	PINTURA ACRÍLICA COM ACABAMENTO ACETINADO COR CINZA ASFALTO (P161) SUVINIL
04	PINTURA ACRÍLICA COM ACABAMENTO ACETINADO COR VERDE REGATA (P204) SUVINIL
05	TEXTURA RISCADA REFERÊNCIA TEXTURATTO RÓSTICO DA SUVINIL COR ELEFANTE (D161)
06	TEXTURA RISCADA REFERÊNCIA TEXTURATTO RÓSTICO DA SUVINIL COR OURO BRANCO (A162)
07	TEXTURA RISCADA REFERÊNCIA TEXTURATTO RÓSTICO DA SUVINIL COR CINZA ASFALTO (P161)
FORRO	
SÍMBOLO	DESCRIÇÃO
01	FORRO MINERAL PLACAS 625x1250x15mm
02	FORRO DE GESSO ACARTONADO PINTURA ACRÍLICA COR BRANCA SUVINIL
03	SEAL FORRO PINTURA ACRÍLICA COR BRANCA SUVINIL
04	SEAL FORRO TEXTURA ACRÍLICA RISCADA COR ELEFANTE (D161) SUVINIL

(ESPAÇO RESERVADO PARA OS CARIMBOS)

REVISÃO	DATA	DESCRIÇÃO
04		
03		
02	26/09/2021	REVISÃO SEPRU
01	05/08/2013	ENTREGA PRÉVIA
	17/08/2013	PROJETO EXECUTIVO

EMISSÃO FINAL - PROJETO EXECUTIVO

FASE PROJETO EXECUTIVO

TRIBUNAL REGIONAL DO TRABALHO DA 4ª REGIÃO
 AV. PRAIA DE BELAS, 1100 - PORTO ALEGRES - BARRIO MENNO DEUS - CEP 91010-903
 FONE: 51 3090-0000
 HOME PAGE: <http://www.trt4.jus.br>
 E-MAIL: atendimento@trt4.jus.br (Serviço de Engenharia e Arquitetura)

ARQUITETO: **Marcelo Nunes Vasquez Fernandez - Arquiteto CAU A13761-8**

CONTRATAÇÃO: **Marcelo Nunes Vasquez Fernandez - Arquiteto CAU A13761-8**

CONTRATADA: **META ARQUITETURA**
 AV. TÁLIO TEODORO SIEMMANN, 100 - PORTO ALEGRES - BARRIO MENNO DEUS - CEP 91010-903
 FONE: 51 3090-0000
 HOME PAGE: <http://www.meta-arquitetura.com.br>
 E-MAIL: contato@meta-arquitetura.com.br

AMPLIAÇÃO DO FORO DA JT DE SÃO LEOPOLDO	
ENGENHEIRO	ASSINATURA PROPRIETÁRIO
Rua João Correa, 656	ASSINATURA PROPRIETÁRIO
	ASSINATURA PROPRIETÁRIO TÉCNICO
	PROJETO Nº
	EXE-03/38
	ASSINATURA PROJETO
	ASSINATURA PROJETO TÉCNICO
	PROJETO Nº
	EXE-03/38
	ASSINATURA PROJETO
	ASSINATURA PROJETO TÉCNICO
	PROJETO Nº
	EXE-03/38

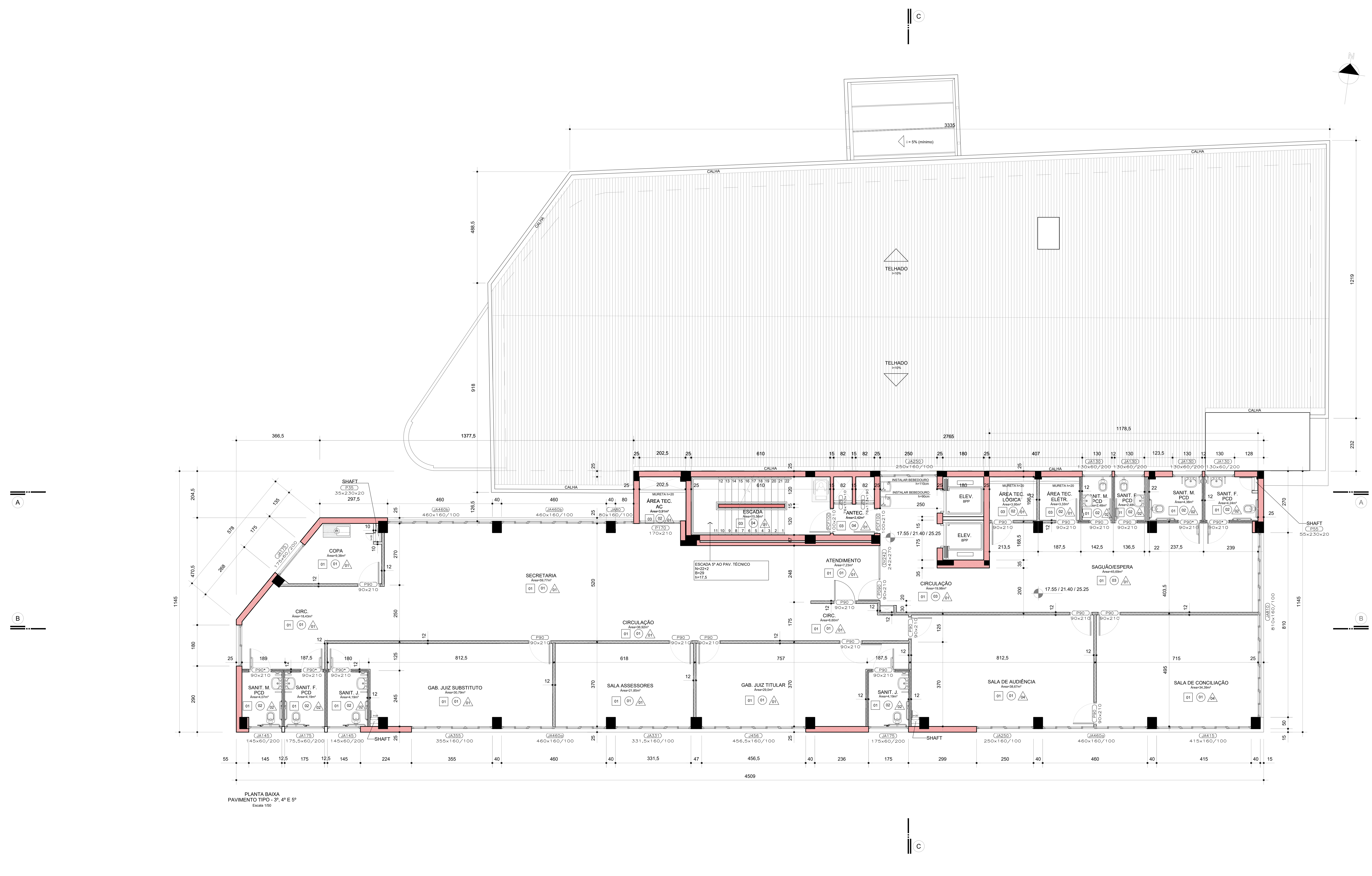

PLANTA BAIXA
PAVIMENTO TIPO - 3º, 4º E 5º
Escala 1/50

LEGENDA	
SÍMBOLO	DESCRIÇÃO
[Red Box]	ALVENARIA NOVA ou A RENOVAR
[Grey Box]	ALVENARIA A CONSERVAR
[Yellow Box]	ALVENARIA A DEMOLIR
[Black Box]	ESTRUTURA DE CONCRETO
[Dotted Box]	DIVISÓRIA EM GESSO ACARTONADO - 12 cm COM ISOLAMENTO ACÚSTICO
[Dotted Box]	DIVISÓRIA EM GESSO ACARTONADO - 12 cm COM ISOLAMENTO ACÚSTICO E RESISTENTE À UMIDADE
[Red Box]	ALVENARIA DE TUILOS FURADOS ESPESSURA 15cm e 25cm - cte indicado planta
[Red Box]	ALVENARIA DE TUILOS MACIÇOS ESPESSURA 15cm e 25cm - cte indicado planta
PISO	
SÍMBOLO	DESCRIÇÃO
01	PORCELANATO 1 - BIANCO PLUS ELIANE POLIDO 60x60cm
02	PORCELANATO 2 - FOSCO BIANCO PLUS ELIANE NATURAL 60x60cm
03	BASALTO LUSTRADO 46x46cm
04	BASALTO POLIDO 46x46cm
05	BASALTO SERRADO 46x46cm
06	BASALTO LEVIGADO 46x46cm
07	SOLEIRA DE BASALTO
08	BLOCO INTERTRAVADO DE CONCRETO
09	PISO GRAMA COM GRAMA ESMERALDA
10	GRAMA ESMERALDA
PAREDE	
SÍMBOLO	DESCRIÇÃO
01	PINTURA ACRÍLICA COM ACABAMENTO ACETINADO COR PALHA SUVINIL
02	PORCELANATO 1 BIANCO PLUS ELIANE POLIDO 60x60cm ATE O FORRO
03	PINTURA ACRÍLICA COM ACABAMENTO ACETINADO COR CINZA ASFALTO (P161) SUVINIL
04	PINTURA ACRÍLICA COM ACABAMENTO ACETINADO COR VERDE REGATA (P024) SUVINIL
05	TEXTURA RISCADA REFERÊNCIA TEXTURATTO RÓSTICO DA SUVINIL COR ELEFANTE (D161)
06	TEXTURA RISCADA REFERÊNCIA TEXTURATTO RÓSTICO DA SUVINIL COR OURO BRANCO (A162)
07	TEXTURA RISCADA REFERÊNCIA TEXTURATTO RÓSTICO DA SUVINIL COR CINZA ASFALTO (P161)
FORRO	
SÍMBOLO	DESCRIÇÃO
01	FORRO MINERAL PLACAS 625x1250x15mm
02	FORRO DE GESSO ACARTONADO PINTURA ACRÍLICA COR BRANCA SUVINIL
03	SEM FORRO PINTURA ACRÍLICA COR BRANCA SUVINIL
04	SEM FORRO TEXTURA ACRÍLICA RISCADA, COR ELEFANTE (D161) SUVINIL

(ESPAÇO RESERVADO PARA OS CARIÓTIPOS)

REVISÃO	04		
REVISÃO	03		
REVISÃO	02	26/08/2021	REVISÃO SEPRU
REVISÃO	01	05/08/2013	ENTREGA PRÉVIA
EMISSÃO INICIAL	17/08/2013		PROJETO EXECUTIVO
FASE PROJETO EXECUTIVO			

CONTRATANTE: **TRIBUNAL REGIONAL DO TRABALHO DA 4ª REGIÃO**
 AV. PRAIA DE BELAS, 1100 - PORTO ALEGRES - BARRIO MENNO DEUS - CEP 91010-903
 FONE: 51 3202-0000
 E-MAIL: trt4@trt4.jus.br (Serviço de Engenharia e Arquitetura)

AUTOR DO PROJETO ARQUITETÔNICO: **Marcelo Nunes Vasquez Fernandez - Arquiteto CAU A13761-B**

CONTRATADA	Arq. Marcelo Nunes Vasquez Fernandez CAU A13761-B Av. Tasso Teodoro Stremann MARCELO VASQUEZ FERNANDEZ ARQUITETURA LTDA. CNPJ 15.818.900/00-00 Rua São Luiz, 1001, 7º andar - Porto Alegre - RS - CEP 91030-150 Telefone: 51 3202-0000 / 3202-0001 - Fax: 51 3202-0002	RESPONSÁVEL TÉCNICO DO PROJETO Arq. Marcelo Stremann Bock CAU 50.00077-9 Av. Leopoldo de Oliveira Castro 06-02 45447-1 Av. Paulo Sérgio de Nóbis dos Santos 06-08 45444-1
------------	---	--

OBJETO DO PROJETO: AMPLIAÇÃO DO FORO DA JT DE SÃO LEOPOLDO

ENDEREÇO: Rua João Correa, 656

CONTENIDO: **PLANTA BAIXA PAVIMENTO TIPO - 3º, 4º E 5º**

DATA: 26/08/2021

ESCALA: 1/50

PROJETO: EXE-04/38

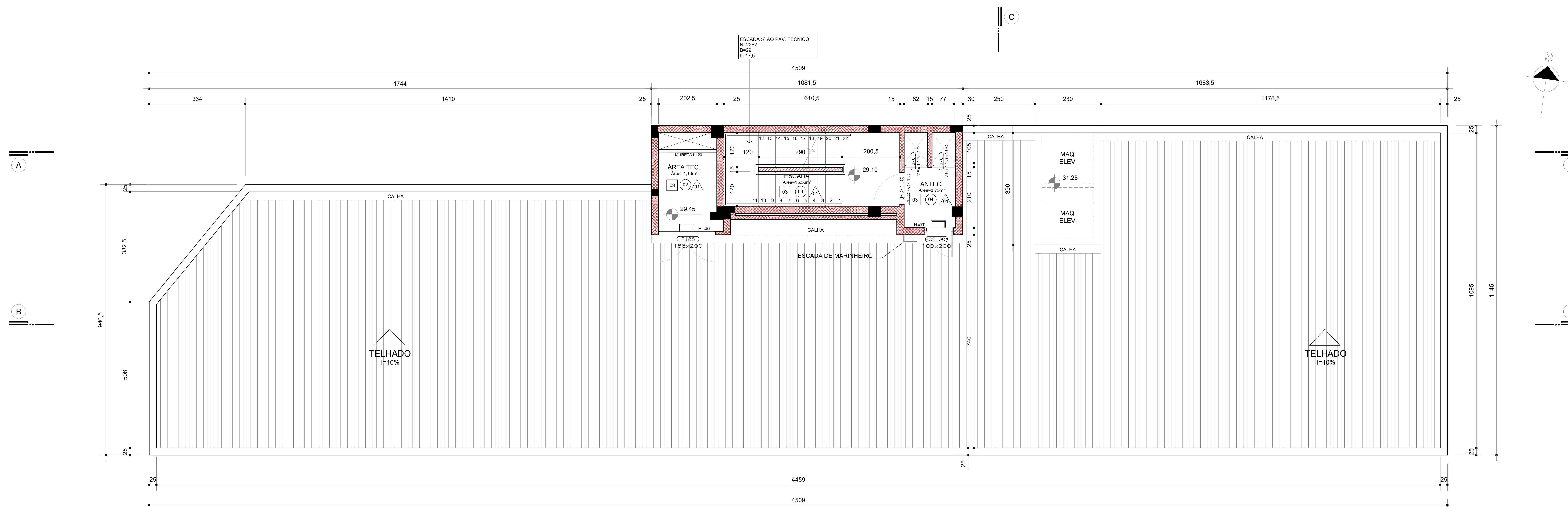

PLANTA BAIXA PAVIMENTO TÉCNICO
Escala 1:50

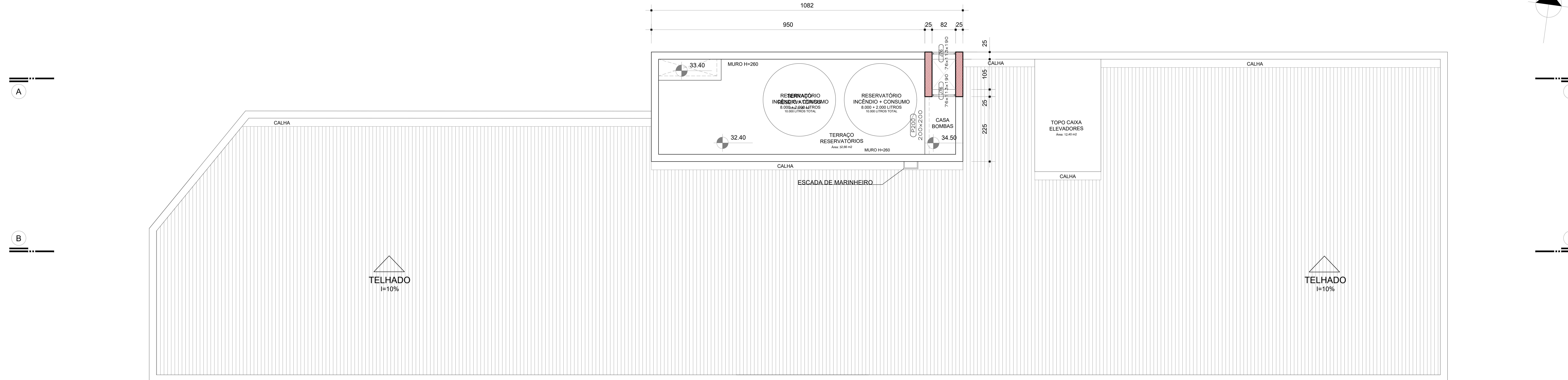

PLANTA BAIXA COBERTURA
Escala 1:50

LEGENDA	
SÍMBOLO	DESCRIÇÃO
[Red Box]	ALVENARIA NOVA ou A RENOVAR
[Grey Box]	ALVENARIA A CONSERVAR
[Yellow Box]	ALVENARIA A DEMOLIR
[Black Box]	ESTRUTURA DE CONCRETO
[Dotted Box]	DIVISÓRIA EM GESSO ACARTONADO - 12 cm COM ISOLAMENTO ACÚSTICO
[Dotted Box]	DIVISÓRIA EM GESSO ACARTONADO - 12 cm COM ISOLAMENTO ACÚSTICO E RESISTENTE À UMIDADE
[Red Box]	ALVENARIA DE TUILOS FURADOS ESPESSURA 15cm e 25cm - cte indicado planta
[Red Box]	ALVENARIA DE TUILOS MACIÇOS ESPESSURA 15cm e 25cm - cte indicado planta
PISO	
SÍMBOLO	DESCRIÇÃO
[01]	PORCELANATO 1 - BIANCO PLUS ELIANE POLIDO 60x60cm
[02]	PORCELANATO 2 - FOSCO BIANCO PLUS ELIANE NATURAL 60x60cm
[03]	BASALTO LUSTRADO 46x46cm
[04]	BASALTO POLIDO 46x46cm
[05]	BASALTO SERRADO 46x46cm
[06]	BASALTO LEVIGADO 46x46cm
[07]	SOLEIRA DE BASALTO
[08]	BLOCO INTERTRAVADO DE CONCRETO
[09]	PISO GRAMA COM GRAMA ESMERALDA
[10]	GRAMA ESMERALDA
PAREDE	
SÍMBOLO	DESCRIÇÃO
[01]	PINTURA ACRÍLICA COM ACABAMENTO ACETINADO COR PALHA SUVINIL
[02]	PORCELANATO 1 BIANCO PLUS ELIANE POLIDO 60x60cm ATÉ O FORRO
[03]	PINTURA ACRÍLICA COM ACABAMENTO ACETINADO COR CINZA ASFALTO (P161) SUVINIL
[04]	PINTURA ACRÍLICA COM ACABAMENTO ACETINADO COR VERDE REGATA (P024) SUVINIL
[05]	TEXTURA RISCADA REFERÊNCIA TEXTURATTO RÍSTICO DA SUVINIL COR ELEFANTE (D161)
[06]	TEXTURA RISCADA REFERÊNCIA TEXTURATTO RÍSTICO DA SUVINIL COR OURO BRANCO (A162)
[07]	TEXTURA RISCADA REFERÊNCIA TEXTURATTO RÍSTICO DA SUVINIL COR CINZA ASFALTO (P161)
FORRO	
SÍMBOLO	DESCRIÇÃO
[01]	FORRO MINERAL PLACAS 625x1250x15mm
[02]	FORRO DE GESSO ACARTONADO PINTURA ACRÍLICA COR BRANCA SUVINIL
[03]	SEM FORRO PINTURA ACRÍLICA COR BRANCA SUVINIL
[04]	SEM FORRO, TEXTURA ACRÍLICA RISCADA, COR ELEFANTE (D161) SUVINIL

(ESPAÇO RESERVADO PARA OS CARIMBOS)

REVISÃO	DATA	DESCRIÇÃO
04		
03		
02	26/08/2021	REVISÃO SEPROM
01	05/08/2013	ENTREGA PRÉVIA
EMISSÃO INICIAL	17/08/2013	PROJETO EXECUTIVO
FASE		PROJETO EXECUTIVO

COMENTÁRIOS:
TRIBUNAL REGIONAL DO TRABALHO DA 4ª REGIÃO
 AV. PRAIA DE BELAS, 1100 - PORTO ALEGRES - BARRIO MENNO DEUS - CEP 91010-903
 FONE: 51 3020-0000
 HOME PAGE: <http://www.trt4.jus.br>
 E-MAIL: atendimento@trt4.jus.br / secretaria@trt4.jus.br

AUTOR DO PROJETO ARQUITETÓNICOS:
Marcelo Nunes Vasquez Fernandez - Arquiteto CAU A13761-8

CONTRATAÇÃO:
 ANS Marcelo Nunes Vasquez Fernandez
 CAU A13761-8
 ANS Tarciso Teodoro Stenemann
 CAU A13761-8
 MARCELO VASQUEZ FERNANDEZ ARQUITETURA LTDA.
 CNPJ 07.818.940/0001-00
 Rua São João, 1100 - Porto Alegre - Fone: 51 3020-0000 - Fax: 51 3020-0000

CONTRATAÇÃO TÉCNICA:
 ANS Marcelo Nunes Vasquez Fernandez
 CAU A13761-8
 ANS Tarciso Teodoro Stenemann
 CAU A13761-8
 ANS Marcelo Nunes Vasquez Fernandez
 CAU A13761-8
 ANS Tarciso Teodoro Stenemann
 CAU A13761-8

RESPONSÁVEIS TÉCNICOS EM ADOÇÃO DO PROJETO:
 ANS Marcelo Stenemann
 CAU 90.20077-9
 ANS Tarciso Teodoro Stenemann
 CAU 90.20077-9
 ANS Tarciso Teodoro Stenemann
 CAU 90.20077-9

ASSINATURA PROPRIETÁRIO:
 ASSINATURA RESPONSÁVEL TÉCNICO:
 FRENTE: 4º
EXE-05/38
 DATA: 26/08/2021 1/50

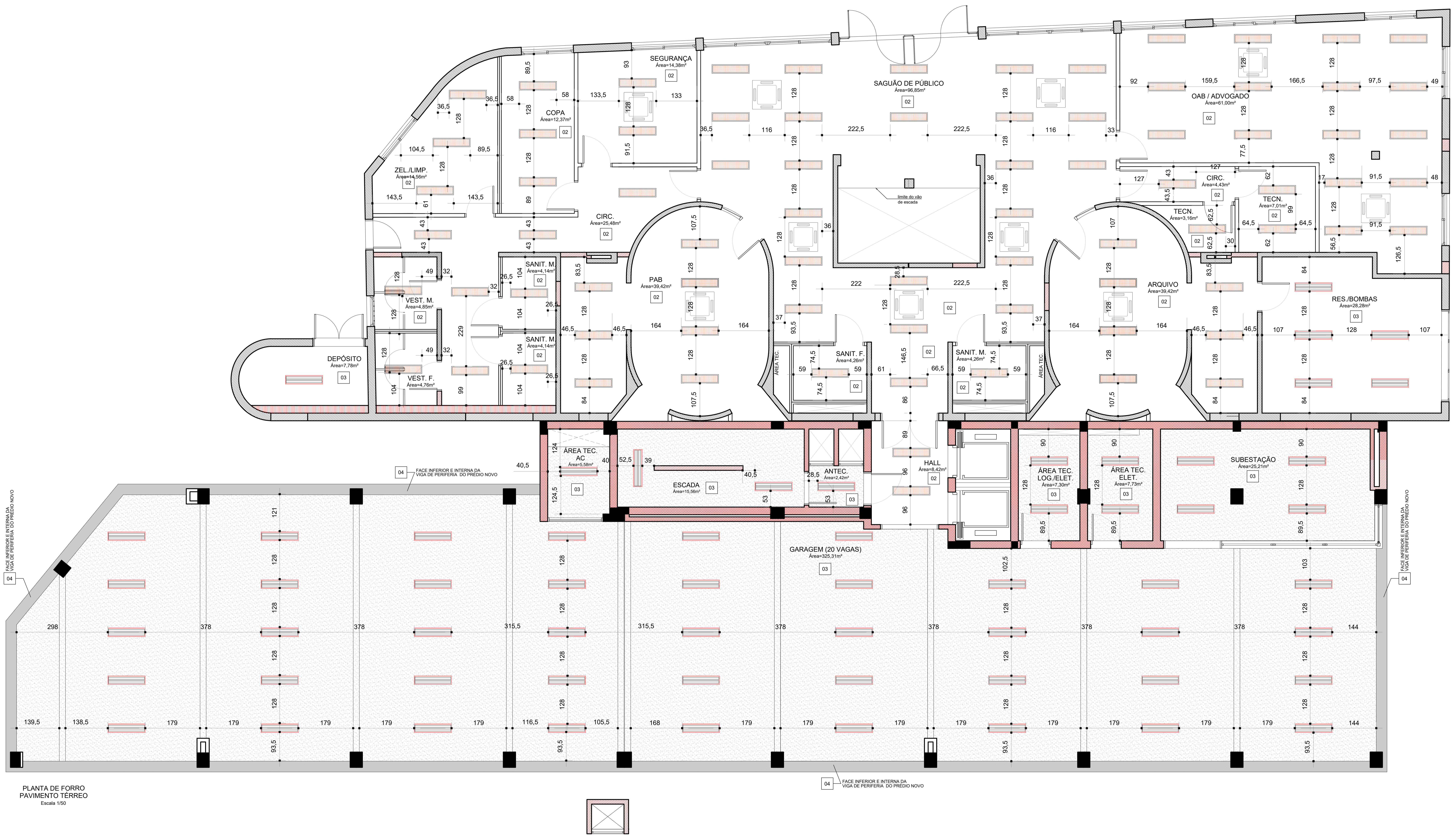

PLANTA DE FORRO
PAVIMENTO TÉRREO
Escala 1/50

LEGENDA		
FORRO		
NÚMERO	SÍMBOLO	DESCRIÇÃO
		LUMINÁRIA DE EMBUTIR, CFE PROJETO ESPECÍFICO
		LUMINÁRIA DE SOBREPOR, CFE PROJETO ESPECÍFICO
		AR CONDICIONADO CONFORME PROJETO ESPECÍFICO
		INÍCIO DA PAGINAÇÃO DO PISO
01		FORRO MINERAL, PLACAS 625x1250x15mm
02		FORRO DE GESSO ACARTONADO PINTURA ACRILICA, COR BRANCA SUVINIL
03		SEM FORRO PINTURA PVA, COR BRANCA
04		SEM FORRO, TEXTURA ACRILICA RISCADA, COR ELEFANTE (D161) SUVINIL

(ESPAÇO RESERVADO PARA OS CARIMBOS)

REVISÃO	04		
REVISÃO	03		
REVISÃO	02	26/08/2021	REVISÃO SEPROJ
REVISÃO	01	05/08/2013	ENTREGA PRÉVIA
EMISSION INICIAL	17/06/2013		PROJETO EXECUTIVO
FASE	PROJETO EXECUTIVO		

CONTRATANTE
TRIBUNAL REGIONAL DO TRABALHO DA 4ª REGIÃO
 AV. PRAIA DE BELAS, 1100 - PORTO ALEGRES - BAIRRO MENINO DEUS - CEP 90110-903
 FONE 051 3355-5000
 HOME-PAGE: <http://www.trt4.jus.br>
 E-MAIL: searg@trt4.jus.br (Serviço de Engenharia e Arquitetura)

AUTOR DO PROJETO ARQUITETÔNICO
Marcelo Nunes Vasquez Fernandez - Arquiteto CAU A13761-8

CONTRATADA
 Arq. Marcelo Nunes Vasquez Fernandez
 CAU A13761-8
 Arq. Telmo Teodoro Stensmann
 CAU A12262-9
MARCELO VASQUEZ FERNANDEZ ARQUITETURA LTDA
 CNPJ 01.618142/0001-80
 Rua Gol. Siqueira Bello, 71/508 - Patópolis - Porto Alegre/RS - Cep. 90630-050
 Telefone 51-33350173 / 33332615 - Fax 51-33326286



COORDENADOR TÉCNICO
 Arq. Marcelo Nunes Vasquez Fernandez
 CAU A13761-8

RESPONSÁVEIS TÉCNICOS DA ADEQUAÇÃO DO PROJETO
 Arq. Alexandre Dalcorbo Illico
 CAU-RS 48369-3
 Arq. Diógenes Becker
 CAU-RS 423077-7
 Arq. Leonardo de Oliveira Castilho
 CAU-RS A31447-1
 Arq. Paulo Brito de Nete dos Santos
 CAU-RS A25442-1

OBRA
AMPLIAÇÃO DO FORO DA JT DE SÃO LEOPOLDO

ENCOMENDADO
 Rua João Correa, 656

CONTEÚDO
**PLANTA DE FORRO
PAVIMENTO TÉRREO**

FRANQUIA Nº
EXE-06/38

DATA
 26/08/2021

ESCALA
 1/50

ARQUIVO DWG

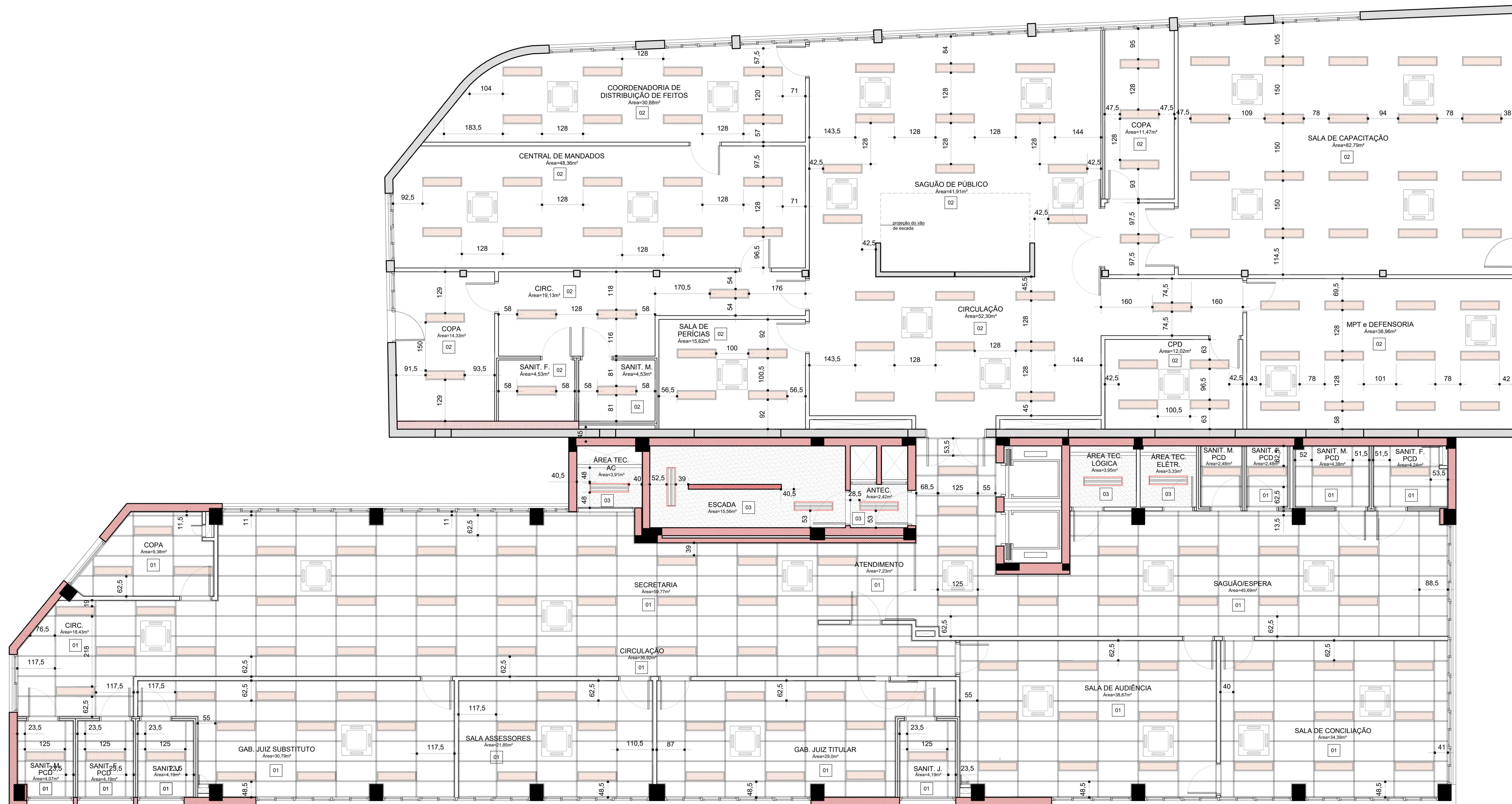

PLANTA DE FORRO
PAVIMENTO 2º PAVIMENTO
Escala 1/50

LEGENDA		
FORRO		
NÚMERO	SÍMBOLO	DESCRIÇÃO
		LUMINÁRIA DE EMBUTIR, CFE PROJETO ESPECÍFICO
		LUMINÁRIA DE SOBREPOR, CFE PROJETO ESPECÍFICO
		AR CONDICIONADO CONFORME PROJETO ESPECÍFICO
		INÍCIO DA PAGINAÇÃO DO PISO
01		FORRO MINERAL, PLACAS 625x1250x15mm
02		FORRO DE GESSO ACARTONADO PINTURA ACRÍLICA, COR BRANCA SUVINIL
03		SEM FORRO PINTURA PVA, COR BRANCA
04		SEM FORRO, TEXTURA ACRÍLICA RISCADA, COR ELEFANTE (D161) SUVINIL

(ESPAÇO RESERVADO PARA OS CARIMBOS)

REVISÃO	DATA	DESCRIÇÃO
04		
03		
02	26/08/2021	REVISÃO SEPROJ
01	05/08/2013	ENTREGA PRÉVIA
	17/06/2013	PROJETO EXECUTIVO

FASE PROJETO EXECUTIVO

CONTRATANTE
TRIBUNAL REGIONAL DO TRABALHO DA 4ª REGIÃO
 AV. PRAIA DE BELAS, 1100 - PORTO ALEGRE/RS - BAIRRO MENINO DEUS - CEP 90110-903
 FONE 501 3255-5000
 HOME-PAGE: <http://www.trt4.jus.br>
 E-MAIL: searg@trt4.jus.br (Serviço de Engenharia e Arquitetura)

AUTOR DO PROJETO ARQUITETÔNICO
Marcelo Nunes Vasquez Fernandez - Arquiteto CAU A13761-8

CONTRATADA
 Arq. Marcelo Nunes Vasquez Fernandez
 CAU A13761-8
 Arq. Telmo Teodoro Stensmann
 CAU A12262-9
MARCELO VASQUEZ FERNANDEZ ARQUITETURA LTDA
 CNPJ 01.618142/0001-80
 Rua Gal. Siqueira Thomaz, 71/908 - Porto Alegre - Porto Alegre/RS - Cep. 90630-050
 Telefones 51-33300173 / 33322613 - Fax 51-33326296

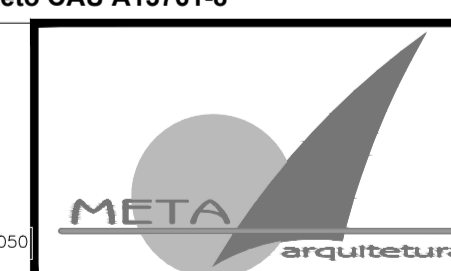

OBRA
AMPLIAÇÃO DO FORO DA JT DE SÃO LEOPOLDO

ENDEREÇO
 Rua João Correa, 656

CONTEÚDO
**PLANTA DE FORRO
2º PAVIMENTO**

FRANQUIA Nº
EXE-07/38

DATA 26/08/2021 ESCALA 1/50 ARQUIVO DWG

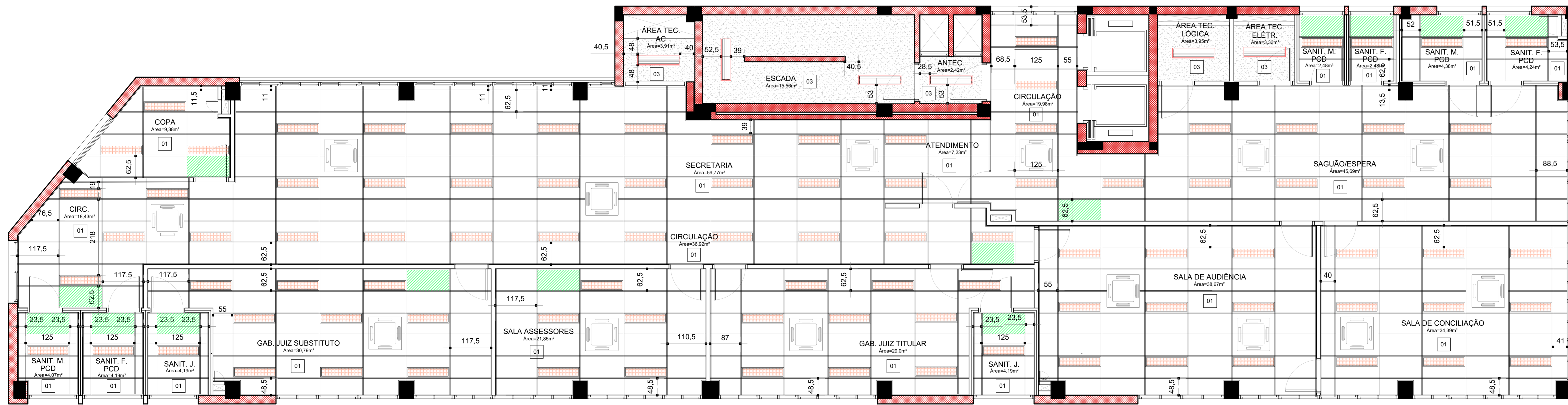

PLANTA DE FORRO
PAVIMENTO TIPO - 3º, 4º E 5º
Escala 1/50

LEGENDA		
FORRO		
NÚMERO	SÍMBOLO	DESCRIÇÃO
		LUMINÁRIA DE EMBUTIR, CFE PROJETO ESPECÍFICO
		LUMINÁRIA DE SOBREPOR, CFE PROJETO ESPECÍFICO
		AR CONDICIONADO CONFORME PROJETO ESPECÍFICO
		INÍCIO DA PAGINAÇÃO DO PISO
01		FORRO MINERAL, PLACAS 625x1250x15mm
02		FORRO DE GESSO ACARTONADO PINTURA ACRÍLICA, COR BRANCA SUVINIL
03		SEM FORRO PINTURA PVA, COR BRANCA
04		SEM FORRO, TEXTURA ACRÍLICA RISCADA, COR ELEFANTE (D161) SUVINIL

(ESPAÇO RESERVADO PARA OS CARIMBOS)

REVISÃO	04		
REVISÃO	03		
REVISÃO	02	26/08/2021	REVISÃO SEPROJ
REVISÃO	01	05/08/2013	ENTREGA PRÉVIA
EMIÇÃO INICIAL	*	17/06/2013	PROJETO EXECUTIVO
	FASE	PROJETO EXECUTIVO	

CONTRATADA
TRIBUNAL REGIONAL DO TRABALHO DA 4ª REGIÃO
 AV. PRAIA DE BELAS, 1100 - PORTO ALEGRE/RS - BAIRRO MENINO DEUS - CEP 90110-903
 FONE 501 3255-5000
 HOME-PAGE: <http://www.trt4.jus.br>
 E-MAIL: searg@trt4.jus.br (Serviço de Engenharia e Arquitetura)

AUTOR DO PROJETO ARQUITETÔNICO
Marcelo Nunes Vasquez Fernandez - Arquiteto CAU A13761-8

CONTRATADA
 Arq. Marcelo Nunes Vasquez Fernandez
 CAU A13761-8
 Arq. Telmo Teodoro Stensmann
 CAU A12262-9
MARCELO VASQUEZ FERNANDEZ ARQUITETURA LTDA.
 CNPJ 01.618142/0001-80
 Rua Gl. Soares Dória, 71/908 - Porto Alegre - Porto Alegre/RS - Cep. 90630-050
 Telefones 51-33300173 / 33326113 - Fax 51-33326296



COORDENAÇÃO TÉCNICA Arq. Marcelo Nunes Vasquez Fernandez CAU A13761-8	RESPONSABILIDADE ARQUITETURA RESPONSÁVEIS TÉCNICOS DA ADEQUAÇÃO DO PROJETO Arq. Alexandre Dalozinho Bicca CAU-RS 48359-3 Arq. Débora Becker CAU-RS 429077-7 Arq. Leonardo de Oliveira Castilho CAU-RS A31447-1 Arq. Paulo Bettin de Nave dos Santos CAU-RS A36442-1
---	--

OBRA
AMPLIAÇÃO DO FORO DA JT DE SÃO LEOPOLDO

ENDEREÇO
 Rua João Correa, 656

CONTÊDOR
**PLANTA DE FORRO
PAVIMENTO TIPO**

FRANCA Nº
EXE-08/38

DATA 26/08/2021 ESCALA 1/50 ARQUIVO DWG



LEGENDA		
PISO		
NÚMERO	SÍMBOLO	DESCRIÇÃO
		INÍCIO DA PAGINAÇÃO DO PISO
01		PORCELANATO 1 BRANCO PLUS ELIANE POLIDO 60x60cm
02		PORCELANATO 2 FOSCO BRANCO PLUS ELIANE NATURAL 60x60cm
03		BASALTO LUSTRADO 46x46cm
04		BASALTO POLIDO 46x46cm
05		BASALTO SERRADO 46x46cm
06		BASALTO LEVIGADO 46x46cm
07		SOLERA DE BASALTO
08		BLOCO INTERTRAVADO DE CONCRETO
09		PISO GRAMA COM GRAMA ESMERALDA Zoyala japonesa
10		GRAMA ESMERALDA Zoyala japonesa

(ESPAÇO RESERVADO PARA OS CARIMBOS)

REVISÃO	04		
REVISÃO	03		
REVISÃO	02	26/09/2021	REVISÃO SEPRU
REVISÃO	01	05/08/2013	ENTREGA PRÉVIA
EMISSÃO INICIAL	17/06/2013		PROJETO EXECUTIVO
FASE		PROJETO EXECUTIVO	

COMENTÁRIOS

TRIBUNAL REGIONAL DO TRABALHO DA 4ª REGIÃO
 AV. PRAIA DE BELAS, 1100 - PORTO ALEGRES - BARRIO MENNO DESA - CEP 91010-903
 FONE FIXO: (51) 3020-0000
 HOME PAGE: <http://www.trt4.jus.br>
 E-MAIL: atendimento@trt4.jus.br / servico-de-engenharia-e-arquitetura@trt4.jus.br

AUTOR DO PROJETO ARQUITETÔNICO: **Marcelo Nunes Vasquez Fernandez - Arquiteto CAU A13761-8**

CONTRATAÇÃO ANO: 2013 VALOR: R\$ 1.200.000,00 Nº: 001/2013	EXECUÇÃO ARQUITETURA RESPONSÁVEL TÉCNICO EM ARQUITETURA DO PROJETO ANO: 2013 VALOR: R\$ 1.200.000,00 Nº: 001/2013
---	---

CONTRATAÇÃO
 ANO: 2013
 VALOR: R\$ 1.200.000,00
 Nº: 001/2013

AUTOR DO PROJETO
 ANO: 2013
 VALOR: R\$ 1.200.000,00
 Nº: 001/2013

ASSINATURA PROPOSTORA

AMPLIAÇÃO DO FORO DA JT DE SÃO LEOPOLDO

ENGENHEIRO: **Rui João Correa, 656**

CONTENIDO: **PLANTA DE PISO PAVIMENTO TERREO**

DATA: 26/09/2021

ESCALA: 1/50

FOLHA Nº: **EXE-09/38**

PLANTA DE PISO PAVIMENTO TERREO Escala 1/50

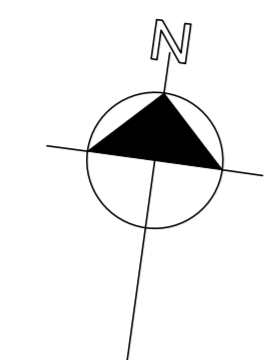
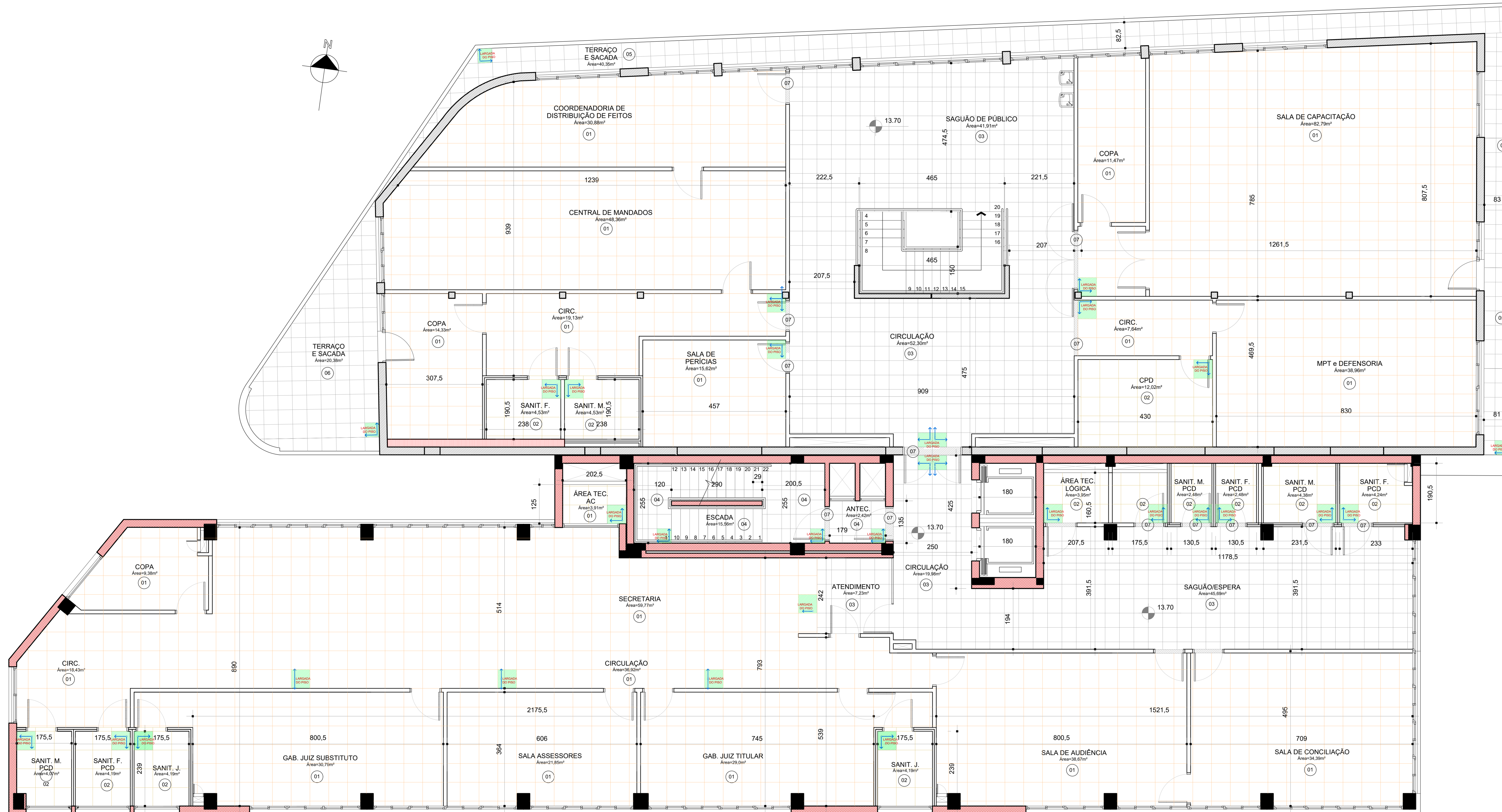

PLANTA DE PISO
2º PAVIMENTO
Escala 1/50

LEGENDA		
PISO		
NÚMERO	SÍMBOLO	DESCRIÇÃO
		INÍCIO DA PAGINAÇÃO DO PISO
01		PORCELANATO 1 BIANCO PLUS ELIANE POLIDO 60x60cm
02		PORCELANATO 2 FOSCO BIANCO PLUS ELIANE NATURAL 60x60cm
03		BASALTO LUSTRADO 46x46cm
04		BASALTO POLIDO 46x46cm
05		BASALTO SERRADO 46x46cm
06		BASALTO LEVIGADO 46x46cm
07		SOLEIRA DE BASALTO
08		BLOCO INTERTRAVADO DE CONCRETO
09		PISO GRAMA COM GRAMA ESMERALDA Zoyala japonica
10		GRAMA ESMERALDA Zoyala japonica

(ESPAÇO RESERVADO PARA OS CARIMBOS)

REVISÃO	DATA	DESCRIÇÃO
04		
03		
02	26/08/2021	REVISÃO SEPROJ
01	05/08/2013	ENTREGA PRÉVIA
	17/06/2013	PROJETO EXECUTIVO

CONTRATANTE
TRIBUNAL REGIONAL DO TRABALHO DA 4ª REGIÃO
 AV. PRAIA DE BELAS, 1100 - PORTO ALEGRE/RS - BAIRRO MENINO DEUS - CEP 90110-903
 FONE 501 3255-5000
 HOME-PAGE: <http://www.trt4.jus.br>
 E-MAIL: searg@trt4.jus.br (Serviço de Engenharia e Arquitetura)

AUTOR DO PROJETO ARQUITETÔNICO
Marcelo Nunes Vasquez Fernandez - Arquiteto CAU A13761-8

CONTRATADA
 Arq. Marcelo Nunes Vasquez Fernandez
 CAU A13761-8
 Arq. Telião Teodoro Stensmann
 CAU A12262-9
MARCELO VASQUEZ FERNANDEZ ARQUITETURA LTDA
 CNPJ 01.618142/0001-80
 Rua: Gl. Soares Torres, 17, 7008 - Porto Alegre - Porto Alegre/RS - Cep. 90630-050
 Telefones 51-33300173 / 33326113 - Fax 51-33326296

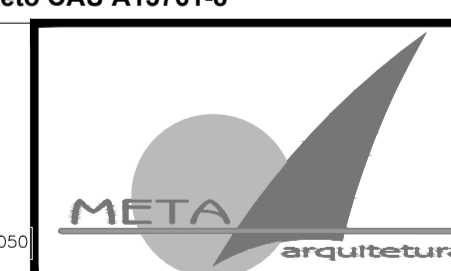

COORDENAÇÃO TÉCNICA
 Arq. Marcelo Nunes Vasquez Fernandez
 CAU A13761-8
 Arq. Telião Teodoro Stensmann
 CAU A12262-9

RESPONSÁVEIS TÉCNICOS DA ADEQUAÇÃO DO PROJETO
 Arq. Alexandre Galonzo Bicca
 CAU-RS 487509-3
 Arq. Débora Becker
 CAU-RS 429077-7
 Arq. Leonardo de Oliveira Castilho
 CAU-RS 431447-1
 Arq. Paulo Brito de Nave dos Santos
 CAU-RS 436442-1

OBRA
AMPLIAÇÃO DO FORO DA JT DE SÃO LEOPOLDO

ENGENHEIRO
 Rua João Correa, 656

CONTEÚDO
**PLANTA DE PISO
2º PAVIMENTO**

FRANCA Nº
EXE-10/38

DATA
 26/08/2021

ESCALA
 1/50

ARQUIVO DWG

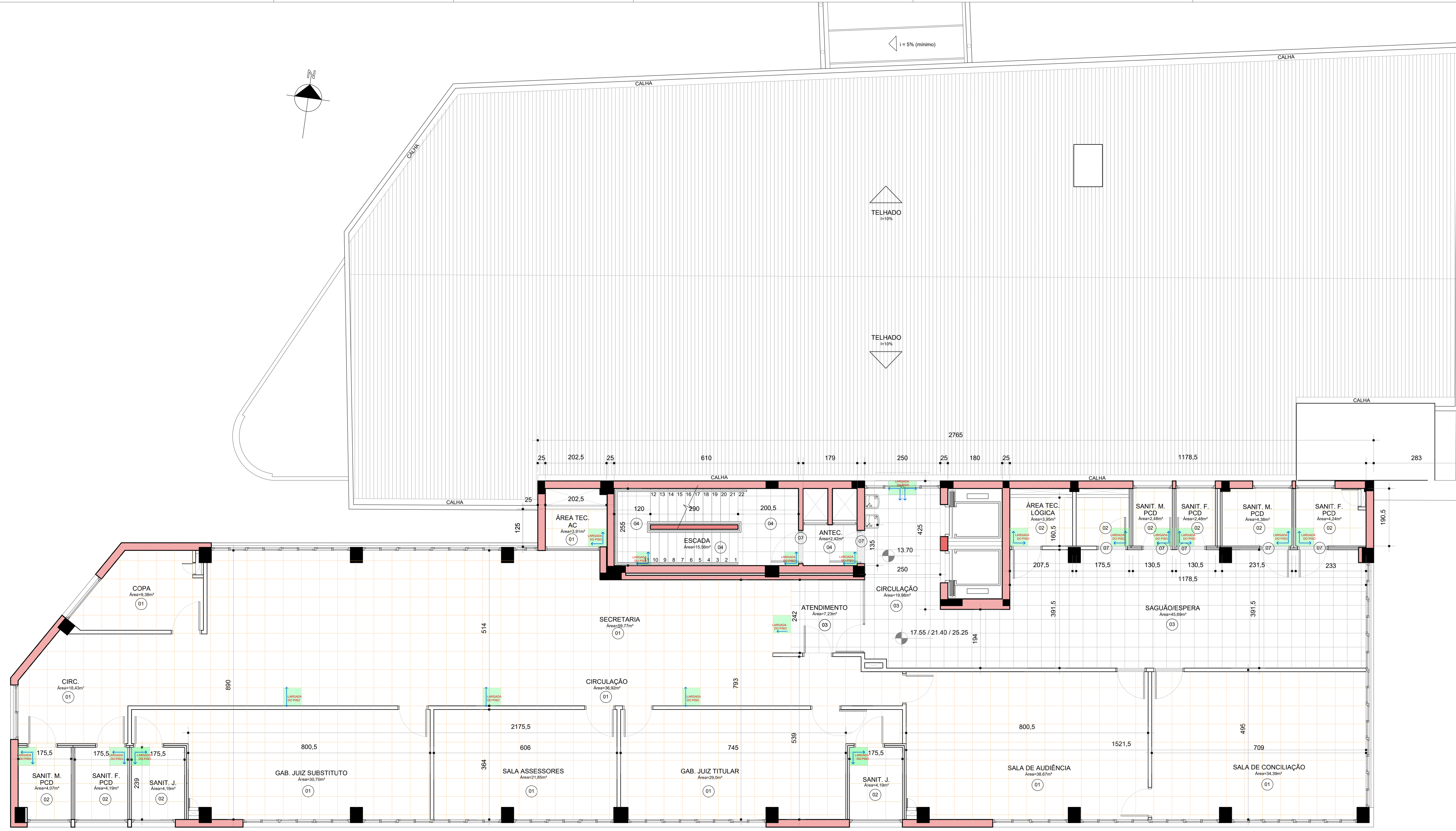

PLANTA DE PISO
PAVIMENTO TIPO
Escala 1/50

LEGENDA		
PISO		
NÚMERO	SÍMBOLO	DESCRIÇÃO
		INÍCIO DA PAGINAÇÃO DO PISO
01		PORCELANATO 1 BIANCO PLUS ELIANE POLIDO 60x60cm
02		PORCELANATO 2 FOSCO BIANCO PLUS ELIANE NATURAL 60x60cm
03		BASALTO LUSTRADO 46x46cm
04		BASALTO POLIDO 46x46cm
05		BASALTO SERRADO 46x46cm
06		BASALTO LEVIGADO 46x46cm
07		SOLEIRA DE BASALTO
08		BLOCO INTERTRAVADO DE CONCRETO
09		PISO GRAMA COM GRAMA ESMERALDA Zoyala japônica
10		GRAMA ESMERALDA Zoyala japônica

(ESPAÇO RESERVADO PARA OS CARIMBOS)

REVISÃO	DATA	DESCRIÇÃO
04		
03		
02	26/08/2021	REVISÃO SEPROJ
01	05/08/2013	ENTREGA PRÉVIA
EMISSÃO INICIAL	17/06/2013	PROJETO EXECUTIVO

CONTRATANTE
TRIBUNAL REGIONAL DO TRABALHO DA 4ª REGIÃO
 AV. PRAIA DE BELAS, 1100 - PORTO ALEGRE/RS - BAIRRO MENINO DEUS - CEP 90110-903
 FONE 051 3255-2000
 HOME-PAGE: <http://www.trt4.jus.br>
 E-MAIL: searg@trt4.jus.br (Serviço de Engenharia e Arquitetura)

AUTOR DO PROJETO ARQUITETÔNICO
Marcelo Nunes Vasquez Fernandez - Arquiteto CAU A13761-8

CONTRATADA
 Arq. Marcelo Nunes Vasquez Fernandez
 CAU A13761-8
 Arq. Telmo Teodoro Stensmann
 CAU A12262-9
MARCELO VASQUEZ FERNANDEZ ARQUITETURA LTDA
 CNPJ 01.618142/0001-80
 Rua Gol. Soares Barcelos, 71/508 - Partenópolis - Porto Alegre/RS - Cep. 90630-050
 Telefone(s) 51-35300173 / 35332615 - Fax 51-35326256



COORDENADOR TÉCNICO	ESPECIALIDADE
Arq. Marcelo Nunes Vasquez Fernandez CAU A13761-8	ARQUITETURA
Arq. Telmo Teodoro Stensmann CAU A12262-9	RESPONSÁVEIS TÉCNICOS DA ADEQUAÇÃO DO PROJETO
Arq. Marcelo Nunes Vasquez Fernandez CAU A13761-8	Arq. Alexandre Dalciro Bisco CAU-RS A87659-3
Arq. Telmo Teodoro Stensmann CAU A12262-9	Arq. Débora Becker CAU-RS A23077-7
	Arq. Leonardo de Oliveira Castillo CAU-RS A31447-1
	Arq. Paula Betini de Nogueira dos Santos CAU-RS A26440-1

OBRA	ASSINATURA PROPRIETÁRIO
AMPLIAÇÃO DO FORO DA JT DE SÃO LEOPOLDO	
ENDEREÇO Rua João Correa, 656	ASSINATURA RESPONSÁVEL TÉCNICO
CONTÉUDO PLANTA DE PISO PAVIMENTO TIPO	PRANCHINA Nº EXE-11/38
DATA 26/08/2021	ESCALA 1/50
	ARQUIVO DWG

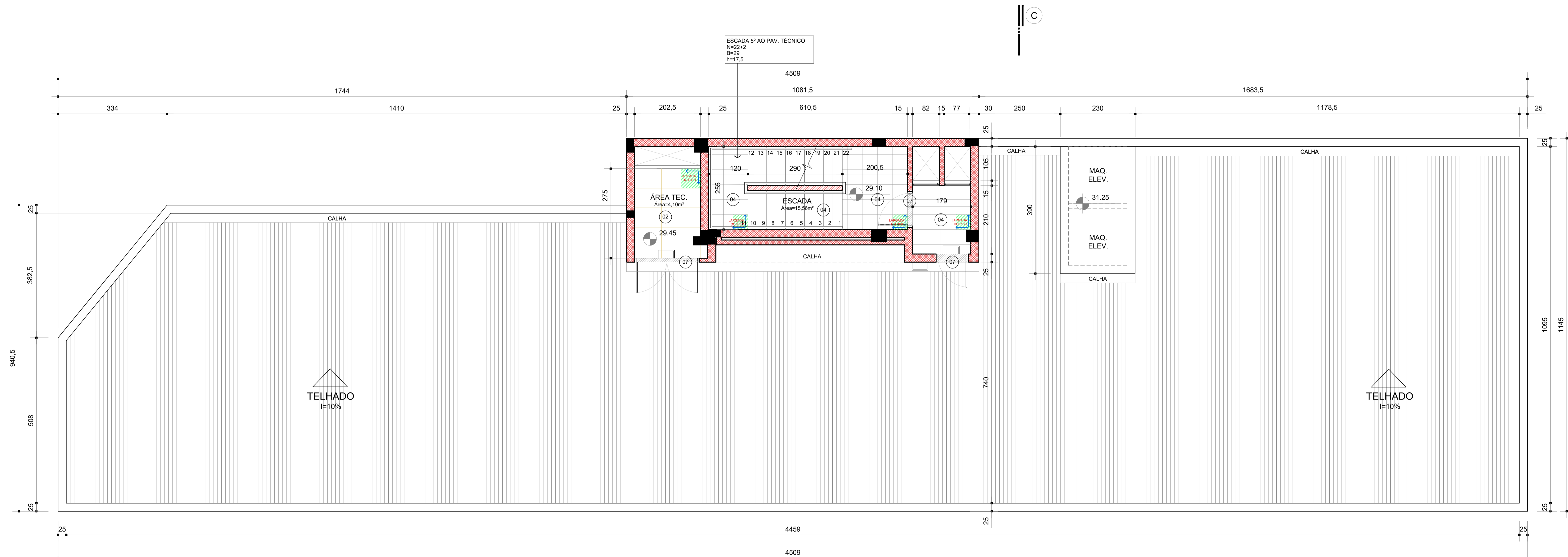

PLANTA DE PISO
PAVIMENTO TÉCNICO
Escala 1/50

LEGENDA

NÚMERO	SÍMBOLO	DESCRIÇÃO
		INÍCIO DA PAGINAÇÃO DO PISO
01		PORCELANATO 1 BIANCO PLUS ELIANE POLIDO 60x60cm
02		PORCELANATO 2 FOSCO BIANCO PLUS ELIANE NATURAL 60x60cm
03		BASALTO LUSTRADO 46x46cm
04		BASALTO POLIDO 46x46cm
05		BASALTO SERRADO 46x46cm
06		BASALTO LEVIGADO 46x46cm
07		SOLEIRA DE BASALTO
08		BLOCO INTERTRAVADO DE CONCRETO
09		PISO GRAMA COM GRAMA ESMERALDA Zoyala japonica
10		GRAMA ESMERALDA Zoyala japonica

(ESPAÇO RESERVADO PARA OS CARIMBOS)

REVISÃO	04		
REVISÃO	03		
REVISÃO	02	26/08/2021	REVISÃO SEPROJ
REVISÃO	01	05/08/2013	ENTREGA PRÉVIA
EMIÇÃO INICIAL	*	17/06/2013	PROJETO EXECUTIVO

FASE	PROJETO EXECUTIVO
------	-------------------

CONTRATANTE
TRIBUNAL REGIONAL DO TRABALHO DA 4ª REGIÃO
 AV. PRAIA DE BELAS, 1100 - PORTO ALEGRE/RS - BAIRRO MENINO DEUS - CEP 90110-903
 FONE 051 3255-2000
 HOME-PAGE: <http://www.trt4.jus.br>
 E-MAIL: searg@trt4.jus.br (Serviço de Engenharia e Arquitetura)

AUTOR DO PROJETO ARQUITETÔNICO
Marcelo Nunes Vasquez Fernandez - Arquiteto CAU A13761-8

CONTRATADA
 Arq. Marcelo Nunes Vasquez Fernandez
 CAU A13761-8
 Arq. Telmo Teodoro Stensmann
 CAU A12262-9
MARCELO VASQUEZ FERNANDEZ ARQUITETURA LTDA
 CNPJ 01.618142/0001-80
 Rua Gol. Siqueira Basso, 71/508 - Parkópolis - Porto Alegre/RS - Cep. 90630-050
 Telefone 51-33350173 / 33332615 - Fax 51-33326296

COORDENADOR TÉCNICO Arq. Marcelo Nunes Vasquez Fernandez CAU A13761-8	ESPECIALIDADE ARQUITETURA	RESPONSÁVEL TÉCNICO DA ADEQUAÇÃO DO PROJETO Arq. Alexandre Dalcoro Elco CAU-RS 48369-3
AUTOR DO PROJETO Arq. Marcelo Nunes Vasquez Fernandez CAU A13761-8		Arq. Débora Becker CAU-RS 423077-7
Arq. Telmo Teodoro Stensmann CAU A12262-9		Arq. Leonardo de Oliveira Castilho CAU-RS A31447-1
		Arq. Paulo Bettin de Nete dos Santos CAU-RS A25442-1

OBRA
AMPLIAÇÃO DO FORO DA JT DE SÃO LEOPOLDO

ENGENHEIRO
 Rua João Correa, 656

CONTEÚDO
**PLANTA DE PISO
PAVIMENTO TÉCNICO**

FRANQUIA Nº
EXE-12/38

DATA 26/08/2021 ESCALA 1/50 ARQUIVO DWG



LEGENDA	
SÍMBOLO	DESCRIÇÃO
	A CONSTRUIR
	A DEMOLIR
	A CONSERVAR

PLANTA BAIXA PAV. TÉRREO
ESC.:1/50

(ESPAÇO RESERVADO PARA OS CARIMBOS)



REVISÃO	04		
REVISÃO	03		
REVISÃO	02	26/08/2021	REVISÃO SEPROJ
REVISÃO	01	05/08/2013	ENTREGA PRÉVIA
EMISSÃO INICIAL	17/08/2013		PROJETO EXECUTIVO
FASE PROJETO EXECUTIVO			

CONTEÚDO: **TRIBUNAL REGIONAL DO TRABALHO DA 4ª REGIÃO**
 AV. PRIMA DE BELOS, 1100 - PORTO ALEGRES - BARRIO MENNO DEUS - CEP 91010-903
 FONE: 51 3203-0000
 HOME PAGE: <http://www.trt4.jus.br>
 E-MAIL: atendimento@trt4.jus.br

AUTOR DO PROJETO ARQUITETÓNICOS: **Marcelo Nunes Vasquez Fernandez - Arquiteto CAU A13761-8**

CONTRATAÇÃO ANO: 2021 VALOR: R\$ 1.000,00 DATA: 26/08/2021	EXECUÇÃO ANO: 2021 VALOR: R\$ 1.000,00 DATA: 26/08/2021
---	--

EMPRESA: **AMPLIAÇÃO DO FORO DA JT DE SÃO LEOPOLDO**
 ENDEREÇO: Rua João Correa, 656
 CONTATO: PLANTA DE DEMOLIÇÕES PAVIMENTO TÉRREO
 DATA: 26/08/2021
 ESCALA: 1/50
 ARQUIVO: EXE-13/38

LEGENDA	
SÍMBOLO	DESCRIÇÃO
	A CONSTRUIR
	A DEMOLIR
	A CONSERVAR

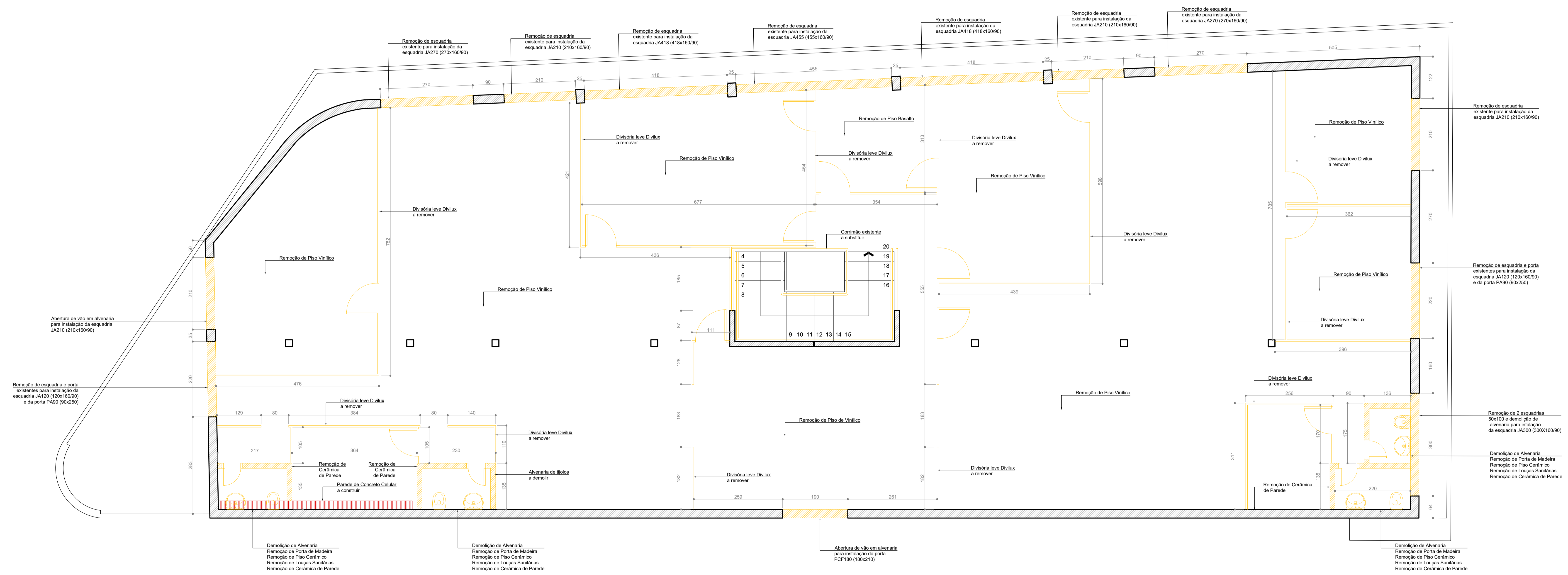
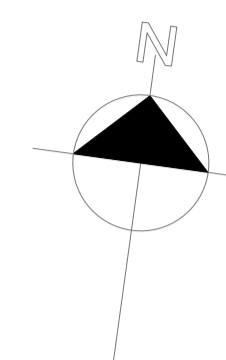

PLANTA BAIXA 2º PAVIMENTO
ESC.:1/50

(ESPAÇO RESERVADO PARA OS CARIMBOS)

REVISÃO	04		
REVISÃO	03		
REVISÃO	02	26/08/2021	REVISÃO SEPROJ
REVISÃO	01	05/08/2013	ENTREGA PRÉVIA
EMISSÃO INICIAL	*	17/06/2013	PROJETO EXECUTIVO
	FASE	PROJETO EXECUTIVO	

CONTRATANTE

TRIBUNAL REGIONAL DO TRABALHO DA 4ª REGIÃO
 AV. PRAIA DE BELAS, 1100 - PORTO ALEGRE/RS - BAIRRO MENINO DEUS - CEP 90110-903
 FONE 051 3255-2000
 HOME-PAGE: <http://www.trt4.jus.br>
 E-MAIL: seara@trt4.jus.br (Serviço de Engenharia e Arquitetura)

CONTRATADA
 Arq. Marcelo Nunes Vasquez Fernandez
 CAU A13761-8
 Arq. Telmo Teodoro Stensmann
 CAU A12262-9
MARCELO VASQUEZ FERNANDEZ ARQUITETURA LTDA
 CNPJ 01.618.142/0001-80
 Rua Gol. Siqueira Campos, 71/508 - Patópolis - Porto Alegre/RS - Cep. 90630-050
 Telefones: 51-33320173 / 33326115 - Fax 51-33326286

COORDENADOR TÉCNICO
 Arq. Marcelo Nunes Vasquez Fernandez
 CAU A13761-8

RESPONSÁVEIS TÉCNICOS DA ADEQUAÇÃO DO PROJETO
 Arq. Alexandre Dalcoro Ilco
 CAU-RS 481659-3
 Arq. Débora Becker
 CAU-RS 423077-7
 Arq. Leonardo de Oliveira Costello
 CAU-RS 431447-1
 Arq. Paulo Brito de Nete dos Santos
 CAU-RS 425442-1

OBRA
AMPLIAÇÃO DO FORO DA JT DE SÃO LEOPOLDO

ENGENHEIRO
 Rua João Correa, 656

FRANQUIA Nº
EXE-14/38

CONTEÚDO
 PLANTA DE DEMOLIÇÕES
 2º PAVIMENTO

FRANQUIA Nº
EXE-14/38

DATA
 26/08/2021

ESCALA
 1/50

ARQUIVO DWG

ÍMBRICO	DESCRIÇÃO
01	TEXTURA RISCADA REFERÊNCIA TEXTURATTO RÚSTICO DA SUAVIL COR OURO BRANCO (A162)
02	TEXTURA RISCADA REFERÊNCIA TEXTURATTO RÚSTICO DA SUAVIL COR ELEFANTE (D161)
03	TEXTURA RISCADA REFERÊNCIA TEXTURATTO RÚSTICO DA SUAVIL COR CINZA ASFALTO (P161)



FACHADA NORTE
Escala 1:50

(ESPAÇO RESERVADO PARA OS CARIMBOS)

REVISÃO	DATA	DESCRIÇÃO
REVISÃO 04		
REVISÃO 03		
REVISÃO 02	26/08/2021	REVISÃO SEPROJ
REVISÃO 01	05/08/2013	ENTREGA PRÉVIA
EMISSÃO INICIAL	17/06/2013	PROJETO EXECUTIVO

CONTRATANTE: **TRIBUNAL REGIONAL DO TRABALHO DA 4ª REGIÃO**
 AV. PRIMA DE BRILHAS, 1100 - JARDIM ELEGÂNCIA - BARRIO MÊMO SOUZA - CEP 91116-903
 FONE 51 3255-2000
 HOME PAGE: <http://www.trt4.jus.br>
 E-MAIL: seapro@trt4.jus.br (Serviço de Engenharia e Arquitetura)

AUTOR DO PROJETO ARQUITETÔNICO: **Marcelo Nunes Vasquez Fernandez - Arquiteto CAU A13761-8**

CONTRATADA: **AV. Manoel Nunes Vasquez Fernandez CAU A13761-8**
Av. Nelson Teodoro Sarantann CAU A13252-9
MARCELO VASQUEZ FERNANDEZ ARQUITETURA LTDA
 CNPJ 01.818.600/00-00
 Rua. da. Saúde. 2000. 21.7008 - Portfólio - Fone. Reg. RJ/RS - Cel. 90630-000
 Telefone. 21-33307177 / 33307215 - Fax. 21-33307216

COORDENADOR TÉCNICO	RESPONSÁVEL TÉCNICO DA ADOÇÃO DO PROJETO
Av. Manoel Nunes Vasquez Fernandez CAU A13761-8	Av. Manoel Nunes Vasquez Fernandez CAU A13761-8
Av. Nelson Teodoro Sarantann CAU A13252-9	Av. Nelson Teodoro Sarantann CAU A13252-9
Av. Manoel Nunes Vasquez Fernandez CAU A13761-8	Av. Manoel Nunes Vasquez Fernandez CAU A13761-8
Av. Nelson Teodoro Sarantann CAU A13252-9	Av. Nelson Teodoro Sarantann CAU A13252-9

EMPENHO	FRANQUIA Nº	
Rua João Correa, 656	EXE-15/38	
COMPÊSO	FRANQUIA Nº	
FACHADAS NORTE	EXE-15/38	
DATA	ESCALA	ARQUIVO DWG
26/08/2021	1/50	

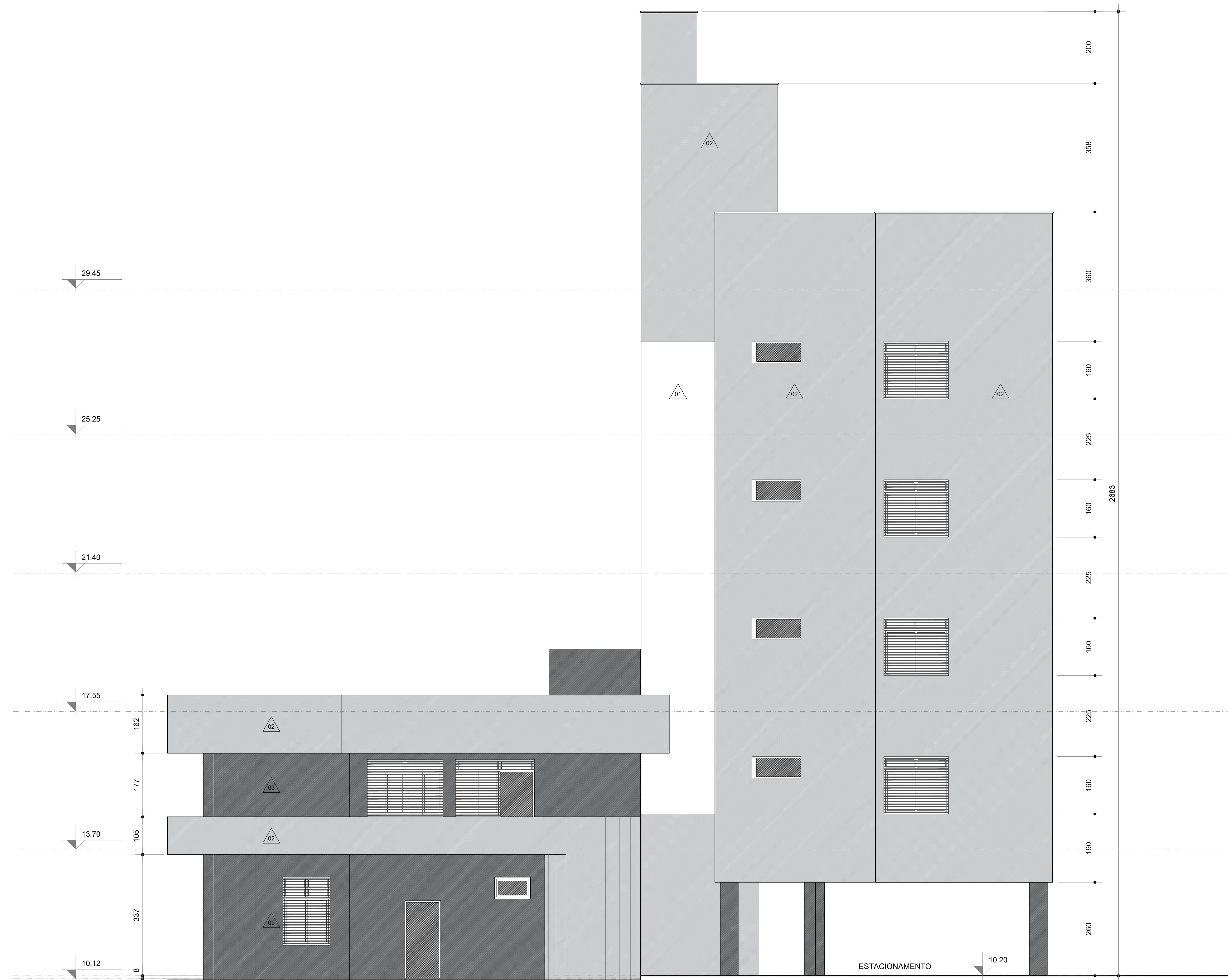

FACHADA OESTE
Escala 1/50

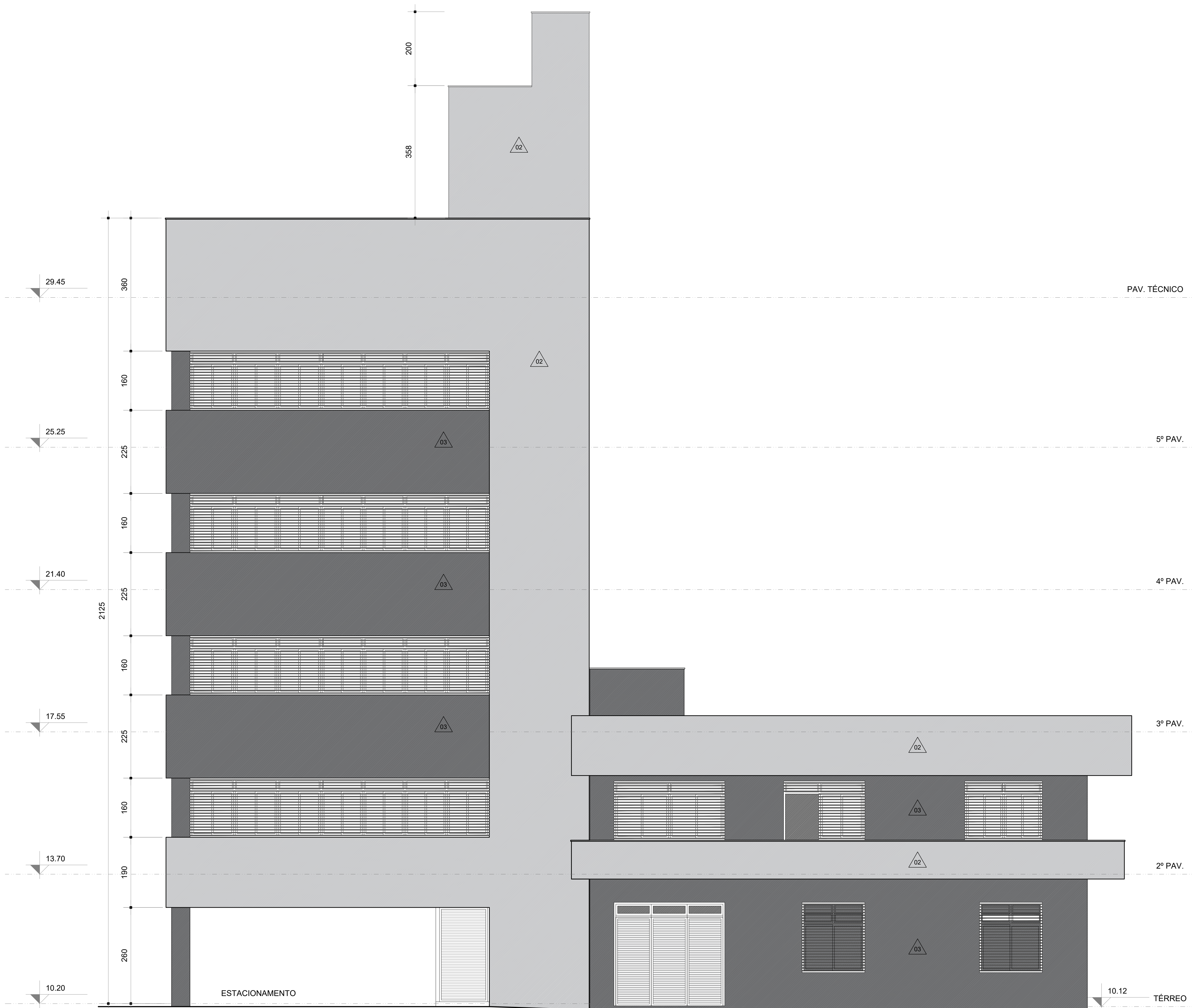

FACHADA LESTE
Escala 1/50

SÍMBOLO	DESCRIÇÃO
	TEXTURA RISCADA REFERÊNCIA TEXTURATTO RUSTICO DA SIVINI COR OURO BRANCO (A162)
	TEXTURA RISCADA REFERÊNCIA TEXTURATTO RUSTICO DA SIVINI COR ELEFANTE (D141)
	TEXTURA RISCADA REFERÊNCIA TEXTURATTO RUSTICO DA SIVINI COR CRUZA AZUL TO (F161)

(ESPAÇO RESERVADO PARA OS CARIMBOS)

REVISÃO	04		
REVISÃO	03		
REVISÃO	02	26/09/2021	REVISÃO SEPROJ
REVISÃO	01	05/08/2013	ENTREGA PRÉVIA
EMISSÃO INICIAL		17/08/2013	PROJETO EXECUTIVO
		FASE	PROJETO EXECUTIVO

COMENTÁRIOS
TRIBUNAL REGIONAL DO TRABALHO DA 4ª REGIÃO
 AV. PRIMA DE BELAS, 1100 - PORTO ALEGRES - BARRIO MENNO DEUS - CEP 91010-903
 FONE FIXO: (51) 3091-0000
 HOME PAGE: <http://www.trt4.jus.br>
 E-MAIL: atendimento@trt4.jus.br / servico-de-engenharia-e-arquitetura@trt4.jus.br

AUTOR DO PROJETO ARQUITETÓNICOS
Marcelo Nunes Vasquez Fernandez - Arquiteto CAU A13761-8

CONTRATAÇÃO ANO: Marcelo Nunes Vasquez Fernandez CAU A13761-8 ANO: Tarciso Teodoro Sternemann CAU A13761-8 MARCELO VASQUEZ FERNANDEZ ARQUITETURA LTDA. CNPJ 07.818.940/00-00 Rua São: 51142, 2001, 7°/508 - Porto Alegre - Fone: 3039.7470 - Cep: 91030-050 Telefone: 51-3339.0112 / 3339.0113 - Fax: 51-3339.0506	ESTRUTURANTE ARQUITETURA RESPONSÁVEL TÉCNICO EM ADOÇÃO DO PROJETO ANO: Marcelo Teodoro Sternemann CAU A13761-8 ANO: Tarciso Teodoro Sternemann CAU A13761-8 ANO: Marcelo Nunes Vasquez Fernandez CAU A13761-8 ANO: Paulo Sérgio de Nóbilio Santos CAU 98.44444-1
--	--

OBRA AMPLIAÇÃO DO FORO DA JT DE SÃO LEOPOLDO	ASSINATURA PROPRIETÁRIO
ENDEREÇO Rua João Cordeiro, 656	ASSINATURA RESPONSÁVEL TÉCNICO
CONTENIDO FACHADAS LESTE E OESTE	FRENTE Nº EXE-16/38
DATA 26/09/2021	ESCALA 1/50

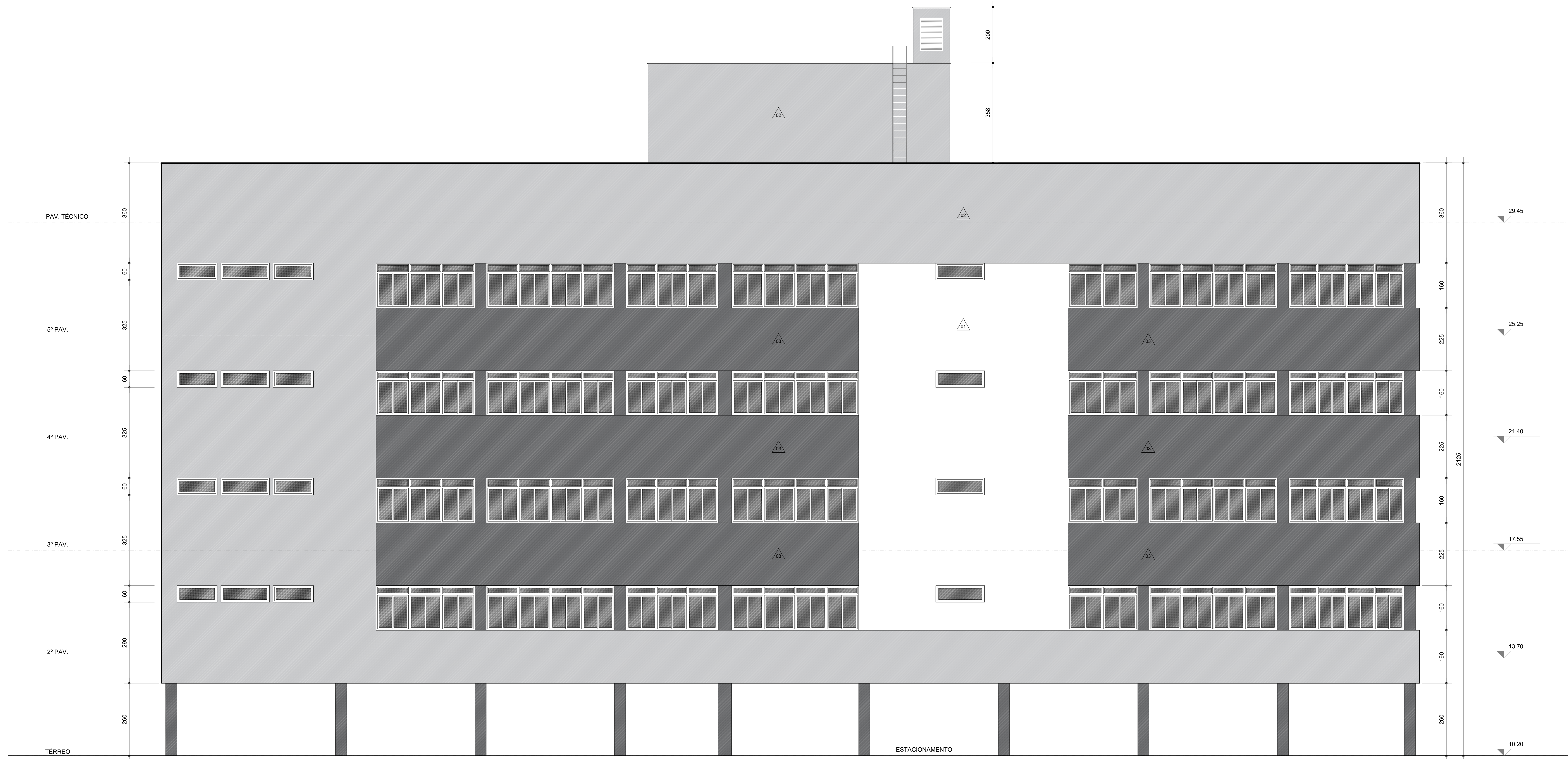

FACHADA SUL
Escala 1:50

LEGENDA	
ÍMBRICO	DESCRIÇÃO
01	TEXTURA RISCADA REFERÊNCIA TEXTURATTO RÚSTICO DA SUAVIL COR OURO BRANCO (A162)
02	TEXTURA RISCADA REFERÊNCIA TEXTURATTO RÚSTICO DA SUAVIL COR ELEFANTE (D161)
03	TEXTURA RISCADA REFERÊNCIA TEXTURATTO RÚSTICO DA SUAVIL COR CINZA ASFALTO (P161)

(ESPAÇO RESERVADO PARA OS CARIMBOS)

REVISÃO	DATA	DESCRIÇÃO
REVISÃO	04	
REVISÃO	05	
REVISÃO	02	26/08/2021 REVISÃO SEPROJ
REVISÃO	01	05/08/2013 ENTREGA PRÉVIA
EMISSÃO INICIAL	17/06/2013	PROJETO EXECUTIVO
FASE		PROJETO EXECUTIVO

CONTRATANTE:
TRIBUNAL REGIONAL DO TRABALHO DA 4ª REGIÃO
 AV. PRIMA DE BRILHAS, 1100 - PORTO ALEGRE - BARRIO MANSO SOUZA - CEP 91116-903
 FONE 51 325-2000
 HOME PAGE: <http://www.trt4.jus.br>
 E-MAIL: sear@trt4.jus.br (Serviço de Engenharia e Arquitetura)

AUTOR DO PROJETO ARQUITETÔNICO:
Marcelo Nunes Vasquez Fernandez - Arquiteto CAU A13761-8

CONTRATAÇÃO:
 Av. Manoel Nunes Vasquez Fernandez
 CAU A13761-8
 Av. Tullio Teodoro Sarrazani
 CAU A1202-9
MARCELO VASQUEZ FERNANDEZ ARQUITETURA LTDA
 CNPJ 01.858.600/01-00
 Rua da Saúde, 200 - 21/208 - Portofica - Porto Alegre/RS - Cep. 90630-000
 Telefone 51-33200717 / 33200815 - Fax 51-33200816



COORDENADOR TÉCNICO:
 Av. Manoel Nunes Vasquez Fernandez
 CAU A13761-8
 Av. Nelson Teodoro Sarrazani
 CAU A1202-9
 AUTOR DO PROJETO:
 Av. Manoel Nunes Vasquez Fernandez
 CAU A13761-8
 Av. Nelson Teodoro Sarrazani
 CAU A1202-9

RESPONSÁVEL TÉCNICO DA ADOÇÃO DO PROJETO:
 Av. Manoel Nunes Vasquez Fernandez
 CAU-RS A13761-8
 Av. Nelson Teodoro Sarrazani
 CAU-RS A1202-9
 Av. Leticia de Oliveira Castro
 CAU-RS A11447-1
 Av. Paulo Roberto de Nêta dos Santos
 CAU-RS A38410-1

DATA	EMPENHO	COMISSÃO	FRANQUIA Nº
26/08/2021	Rua João Correa, 656	FACHADAS SUL	EXE-17/38
ESCALA	1/50	ARQUIVO DWG	

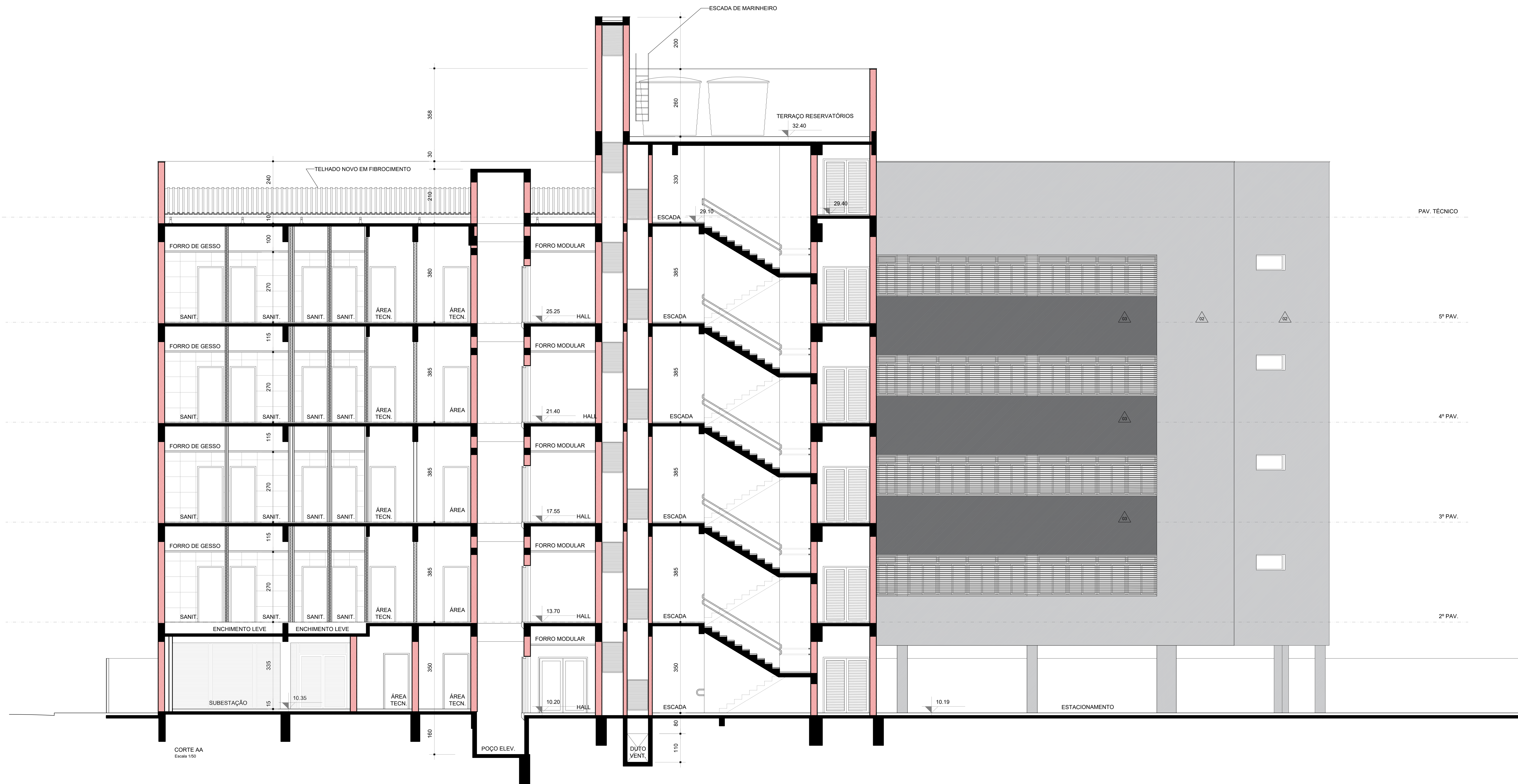

CORTE AA
Escala 1/50

LEGENDA	
SÍMBOLO	DESCRIÇÃO
01	TEXTURA RISCADA REFERÊNCIA TEXTURATO RÚSTICO DA SUAVIL COR OURO BRANCO (A162)
02	TEXTURA RISCADA REFERÊNCIA TEXTURATO RÚSTICO DA SUAVIL COR ELEFANTE (D161)
03	TEXTURA RISCADA REFERÊNCIA TEXTURATO RÚSTICO DA SUAVIL COR CINZA ASFALTO (P161)
[Red Box]	ALVENARIA NOVA OU A RENOVAR
[Grey Box]	ALVENARIA A CONSERVAR
[White Box]	DIVISÓRIA EM GESSO ACARTONADO
[White Box with Dashed]	DIVISÓRIA EM GESSO ACARTONADO COM ISOLAMENTO ACÚSTICO
[White Box with Dotted]	DIVISÓRIA EM GESSO ACARTONADO RESISTENTE À UMIDADE
[Red Box with Dotted]	ALVENARIA DE TIJOLOS 25cm
[Red Box with Dotted]	ALVENARIA DE TIJOLOS 15cm
[Black Box]	ESTRUTURA DE CONCRETO

(ESPAÇO RESERVADO PARA OS CARRIBOS)

REVISÃO	DATA	DESCRIÇÃO
REVISÃO 04		
REVISÃO 03		
REVISÃO 02	26/08/2021	REVISÃO SEPROJ
REVISÃO 01	05/08/2013	ENTREGA PRÉVIA
EMISSÃO INICIAL	17/06/2013	PROJETO EXECUTIVO

CONTRATANTE: **TRIBUNAL REGIONAL DO TRABALHO DA 4ª REGIÃO**
 AV. PRIMA DE BRILHAS, 1100 - FORTO ELEGERS - BARRIO MÊMO SOU - CEP 91110-903
 FONE 51 325-2000
 HOME PAGE: <http://www.trt4.jus.br>
 E-MAIL: sear@trt4.jus.br (Serviço de Engenharia e Arquitetura)

AUTOR DO PROJETO ARQUITETÔNICO: **Marcelo Nunes Vasquez Fernandez - Arquiteto CAU A13761-8**

CONTRATAÇÃO:
 Av. Manoel Nunes Vasquez Fernandez
 CAU A13761-8
 Av. Tullio Teodoro Saranann
 CAU A12025-8
MARCELO VASQUEZ FERNANDEZ ARQUITETURA LTDA
 CNPJ 01.618.600/00-00
 Rua da Saúde São: 21/208 - Portfólio - Faria Regia/RS - Cep. 90630-000
 Telefone: 51-3330717 / 3330715 - Fax: 51-3330636

COORDENADOR TÉCNICO	RESPONSÁVEL TÉCNICO DA ADEQUAÇÃO DO PROJETO
Av. Manoel Nunes Vasquez Fernandez CAU A13761-8	Av. Manoel Nunes Vasquez Fernandez CAU A13761-8
Av. Nelson Teodoro Saranann CAU A12025-8	Av. Nelson Teodoro Saranann CAU A12025-8
Av. Manoel Nunes Vasquez Fernandez CAU A13761-8	Av. Manoel Nunes Vasquez Fernandez CAU A13761-8
Av. Nelson Teodoro Saranann CAU A12025-8	Av. Nelson Teodoro Saranann CAU A12025-8

DATA	EMPENHO	COMISSÃO	FRANQUIA Nº
26/08/2021	Rua João Correa, 656	CORTE AA	EXE-18/38
		ESCALA	1/50
			ARQUIVO DWG



CORTE BB
Escala 1:50

LEGENDA	
SÍMBOLO	DESCRIÇÃO
	TEXTURA RISCADA REFERÊNCIA TEXTURATO RÚSTICO DA SUANIL COR OURO BRANCO (A162)
	TEXTURA RISCADA REFERÊNCIA TEXTURATO RÚSTICO DA SUANIL COR ELEFANTE (D161)
	TEXTURA RISCADA REFERÊNCIA TEXTURATO RÚSTICO DA SUANIL COR CINZA ASFALTO (P161)
	ALVENARIA NOVA OU A RENOVAR
	ALVENARIA A CONSERVAR
	DIVISÓRIA EM GESSO ACARTONADO
	DIVISÓRIA EM GESSO ACARTONADO COM ISOLAMENTO ACÚSTICO
	DIVISÓRIA EM GESSO ACARTONADO RESISTENTE À UMIDADE
	ALVENARIA DE TIJOLOS 25cm
	ALVENARIA DE TIJOLOS 15cm
	ESTRUTURA DE CONCRETO

(ESPAÇO RESERVADO PARA OS CARRIBOS)

REVISÃO	DATA	DESCRIÇÃO
REVISÃO 04		
REVISÃO 05		
REVISÃO 02	26/08/2021	REVISÃO SEPROJ
REVISÃO 01	05/08/2013	ENTREGA PRÉVIA
EMISSÃO INICIAL	17/06/2013	PROJETO EXECUTIVO

CONTRATANTE:
TRIBUNAL REGIONAL DO TRABALHO DA 4ª REGIÃO
 AV. PRIMA DE BRILAS, 1100 - PORTO LEGISLAB - BARRIO MARIANO SOUZA - CEP 91118-903
 FONE 51 3285-2000
 HOME PAGE: <http://www.trt4.jus.br>
 E-MAIL: sear@trt4.jus.br (Serviço de Engenharia e Arquitetura)

AUTOR DO PROJETO ARQUITETÔNICO:
 Marcelo Nunes Vasquez Fernandez - Arquiteto CAU A13761-8

CONTRATADA:
 Av. Manoel Nunes Vasquez Fernandez
 CAU A13761-8
 Av. Tereza Teodoro Saranman
 CAU A1202-9
 MARCELO VASQUEZ FERNANDEZ ARQUITETURA LTDA
 CNPJ 07.638.600/00-00
 Rua da Saúde, 2000 - 21ª JORN - PORTAÇA - FORTI, Reg. 9/RS - Cid. 90630-000
 Telefone: 51-3320717 / 3320715 - Fax: 51-3320705

COORDENADOR TÉCNICO:
 Av. Manoel Nunes Vasquez Fernandez
 CAU A13761-8
 Av. Tereza Teodoro Saranman
 CAU A1202-9





AUTOR DO PROJETO:
 Av. Manoel Nunes Vasquez Fernandez
 CAU A13761-8
 Av. Tereza Teodoro Saranman
 CAU A1202-9

PROFESSOR(A) ARQUITETURA:
 RESPONSÁVEL TÉCNICO DA ADEQUAÇÃO DO PROJETO
 Av. Manoel Nunes Vasquez Fernandez
 CAU-RS A13761-8
 Av. Tereza Teodoro Saranman
 CAU-RS A1202-9
 Av. Manoel Nunes Vasquez Fernandez
 CAU-RS A13761-8
 Av. Tereza Teodoro Saranman
 CAU-RS A1202-9

DATA	DESCRIÇÃO	ASSINATURA RESPONSÁVEL TÉCNICO
26/08/2021	1/50	

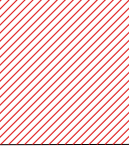
LEGENDA

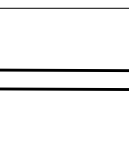
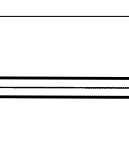
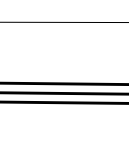
SÍMBOLO	DESCRIÇÃO
01	TEXTURA RISCADA REFERÊNCIA TEXTURATTO RÚSTICO DA SUVINIL COR OURO BRANCO (A162)
02	TEXTURA RISCADA REFERÊNCIA TEXTURATTO RÚSTICO DA SUVINIL COR ELEFANTE (B161)
03	TEXTURA RISCADA REFERÊNCIA TEXTURATTO RÚSTICO DA SUVINIL COR CINZA ASFALTO (P161)

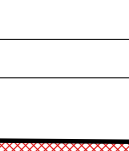
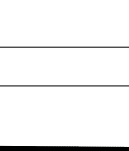
-  ALVENARIA NOVA OU A RENOVAR
-  ALVENARIA A CONSERVAR
-  DIVISÓRIA EM GESSO ACARTONADO
-  DIVISÓRIA EM GESSO ACARTONADO COM ISOLAMENTO ACÚSTICO
-  DIVISÓRIA EM GESSO ACARTONADO RESISTENTE À UMIDADE
-  ALVENARIA DE TIJOLOS 25cm
-  ALVENARIA DE TIJOLOS 15cm
-  ESTRUTURA DE CONCRETO

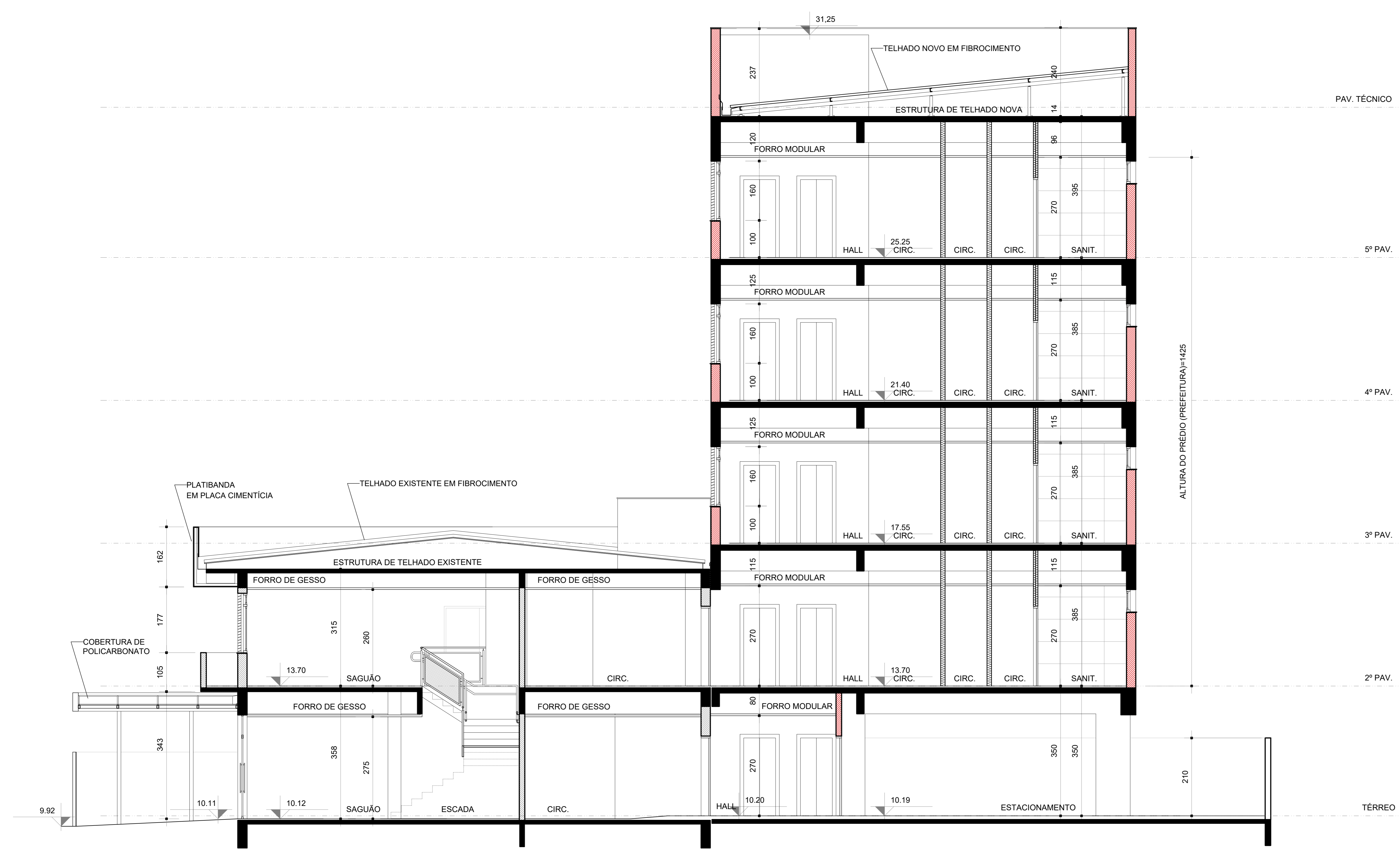

CORTE CC
Escala 1/50

(ESPAÇO RESERVADO PARA OS CARIMBOS)

REVISÃO	DATA	DESCRIÇÃO
REVISÃO 04		
REVISÃO 03		
REVISÃO 02	26/08/2021	REVISÃO SEPROJ
REVISÃO 01	05/08/2013	ENTREGA PRÉVIA
EMISSÃO INICIAL	17/06/2013	PROJETO EXECUTIVO
FASE		PROJETO EXECUTIVO

CONTRATANTE

TRIBUNAL REGIONAL DO TRABALHO DA 4ª REGIÃO
 AV. PRAIA DE BELAS, 1100 - PORTO ALEGRES - BAIRRO MENINO DEUS - CEP 90110-903
 FONE 501 3285-2000
 HOME PAGE: <http://www.trt4.jus.br>
 E-MAIL: searq@trt4.jus.br (Serviço de Engenharia e Arquitetura)

AUTOR DO PROJETO ARQUITETÔNICO:
Marcelo Nunes Vasquez Fernandez - Arquiteto CAU A13761-8

CONTRATADA
 Arq. Marcelo Nunes Vasquez Fernandez
 CAU A13761-8
 Arq. Taino Teodoro Stensmann
 CAU A1292-9
MARCELO VASQUEZ FERNANDEZ ARQUITETURA LTDA
 CNPJ 01.6181420001-80
 Rua Gal. Souza Dias, 217 - Fone: (51) 3330-1171 - Porto Alegre/RS - Cep: 90830-050
 Telefone: (51) 3330-1171 / 3333-3813 - Fax: (51) 3330-2636

COORDENADOR TÉCNICO
 Arq. Marcelo Nunes Vasquez Fernandez
 CAU A13761-8

RESPONSÁVEL TÉCNICO DA ADEQUAÇÃO DO PROJETO
 Arq. Alexandre Galorato Bicco
 CAU-RS 48789-3

AUTOR DO PROJETO
 Arq. Marcelo Nunes Vasquez Fernandez
 CAU A13761-8

RESPONSÁVEL TÉCNICO DA ADEQUAÇÃO DO PROJETO
 Arq. Déborah Becker
 CAU-RS 52977-73
 Arq. Leonardo de Oliveira Caschio
 CAU-RS A1147-13
 Arq. Paula Bello de Nise dos Santos
 CAU-RS A3048-13

OBRA AMPLIAÇÃO DO FORRO DA JT DE SÃO LEOPOLDO	ASSINATURA PROPRIETÁRIO
ENDEREÇO Rua João Correa, 656	ASSINATURA RESPONSÁVEL TÉCNICO
CONTEÚDO CORTE CC	PRANCHA Nº EXE-20/38
DATA 26/08/2021	ESCALA 1/50
	ARQUIVO DWG

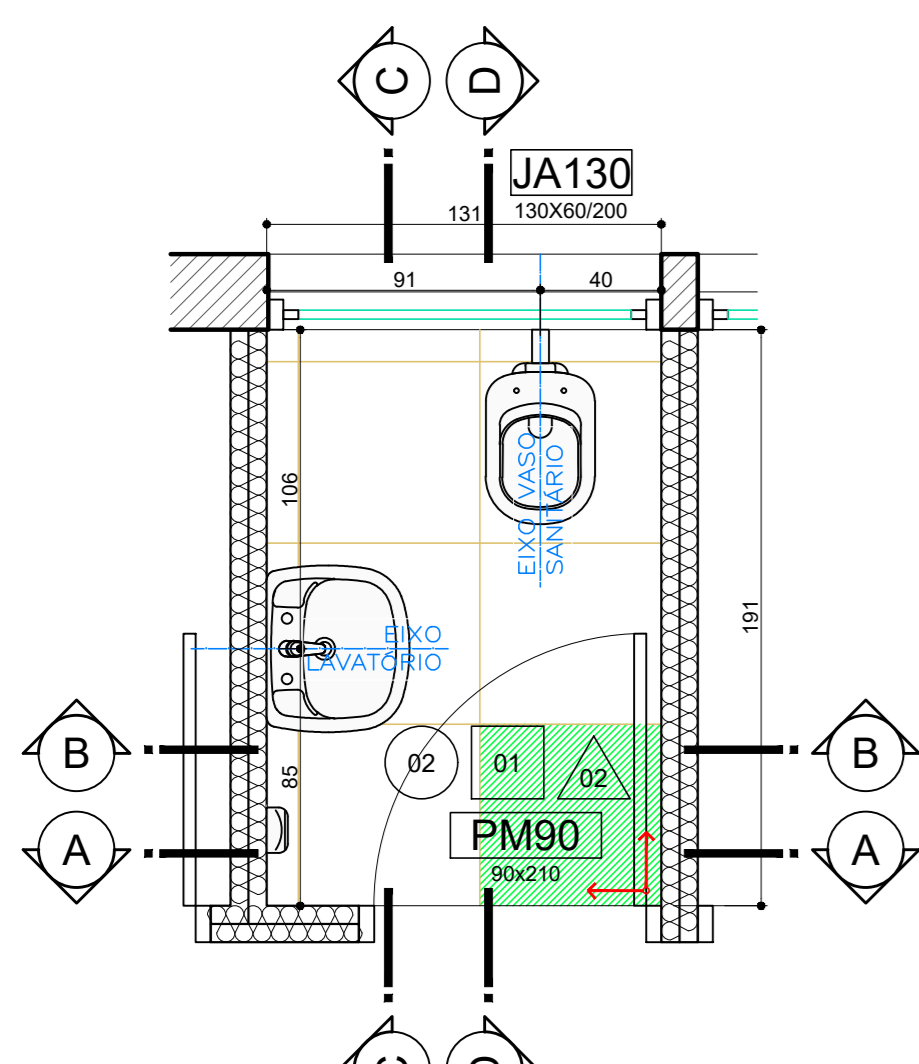

17 P. BAIXA SANITÁRIO PÚBLICO MASCULINO
Área=2,49m²
Escala 1/25

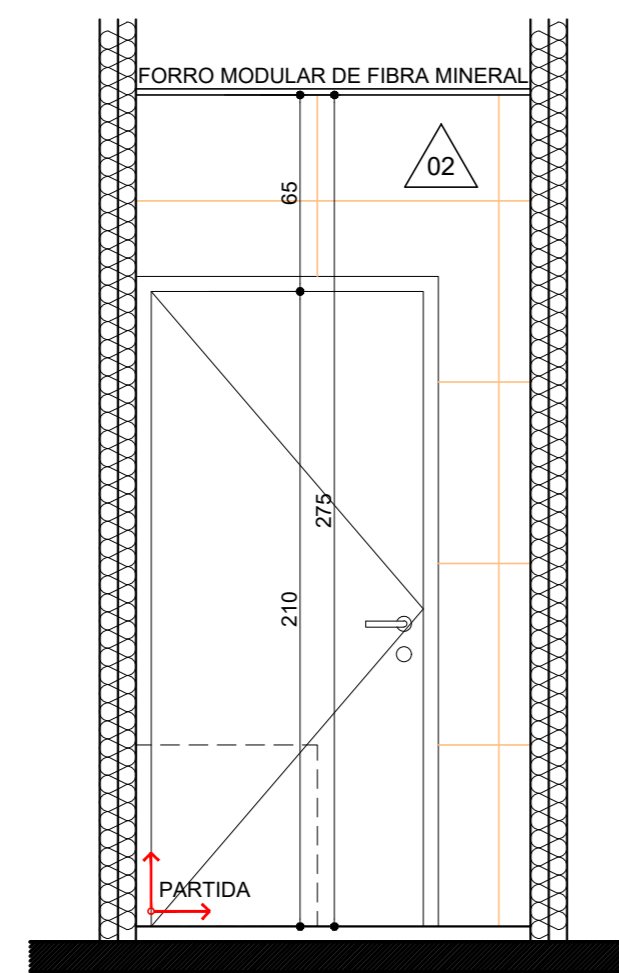

CORTE AA

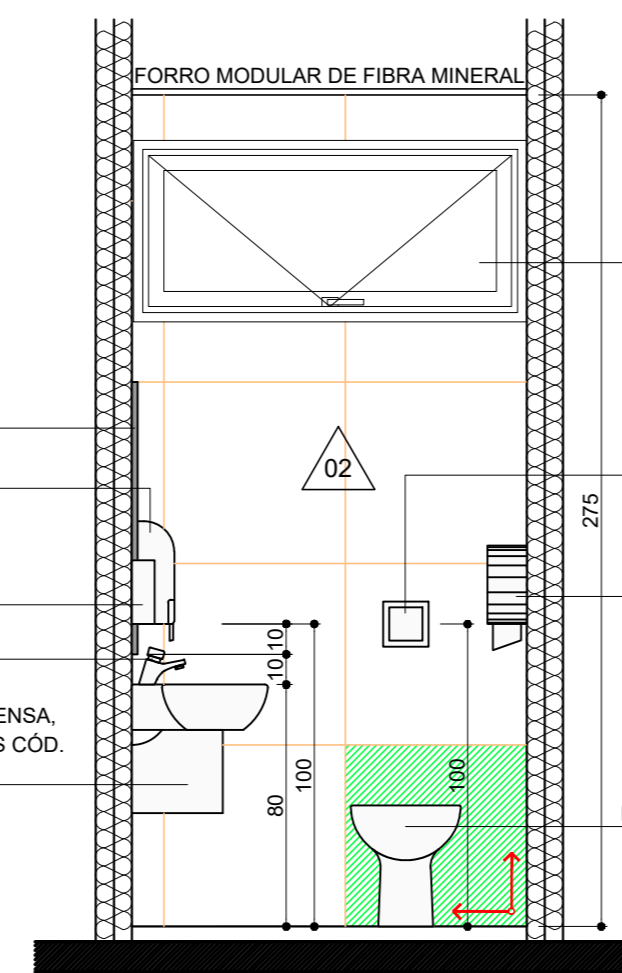

CORTE BB

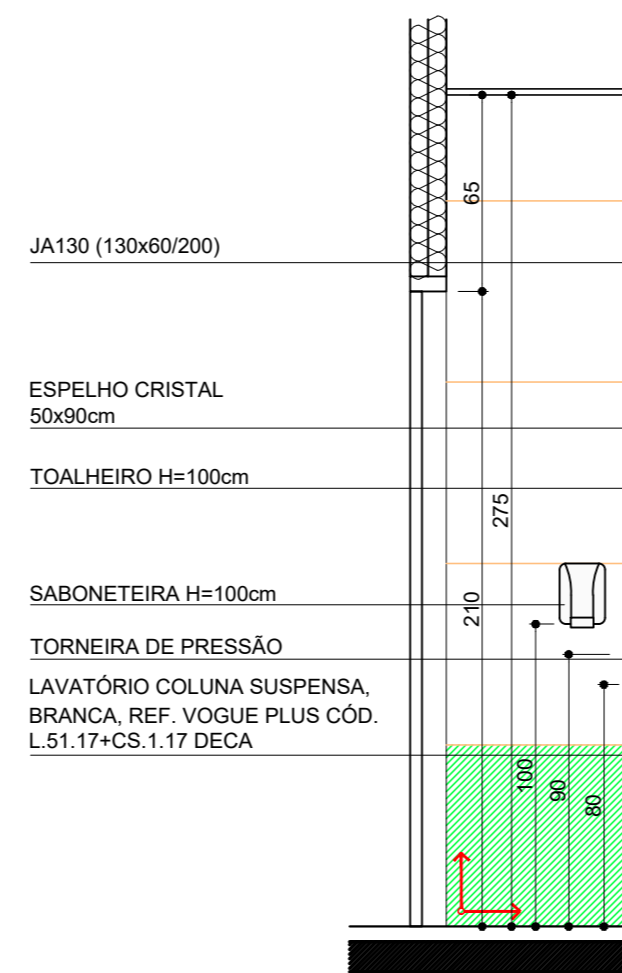

CORTE CC

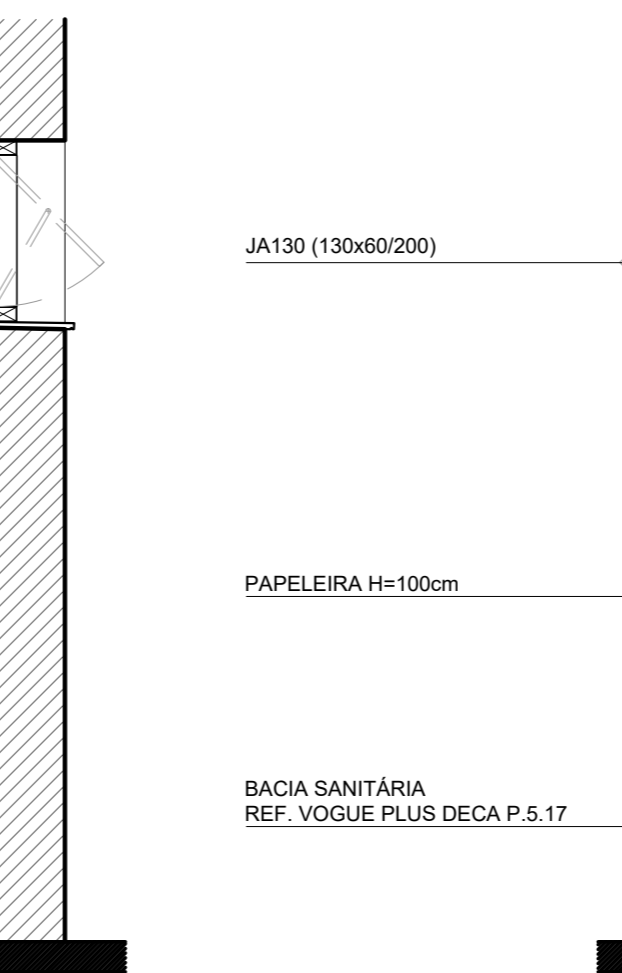

CORTE DD

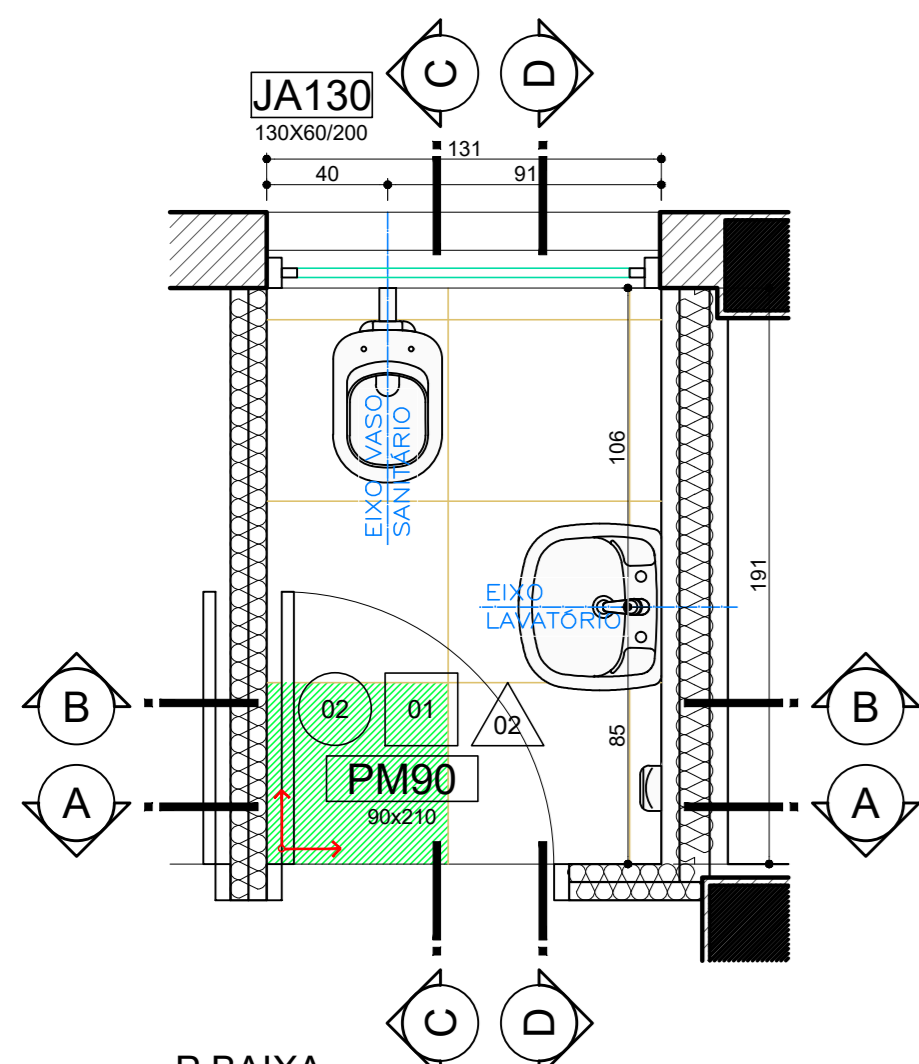

18 P. BAIXA SANITÁRIO PÚBLICO FEMININO
Área=2,49m²
Escala 1/25

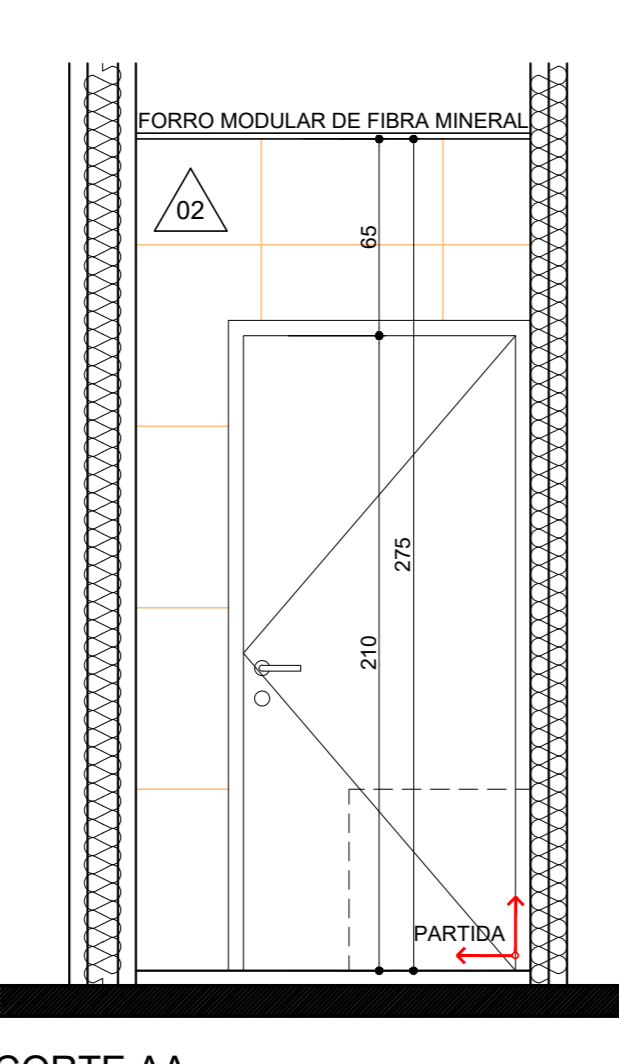

CORTE AA

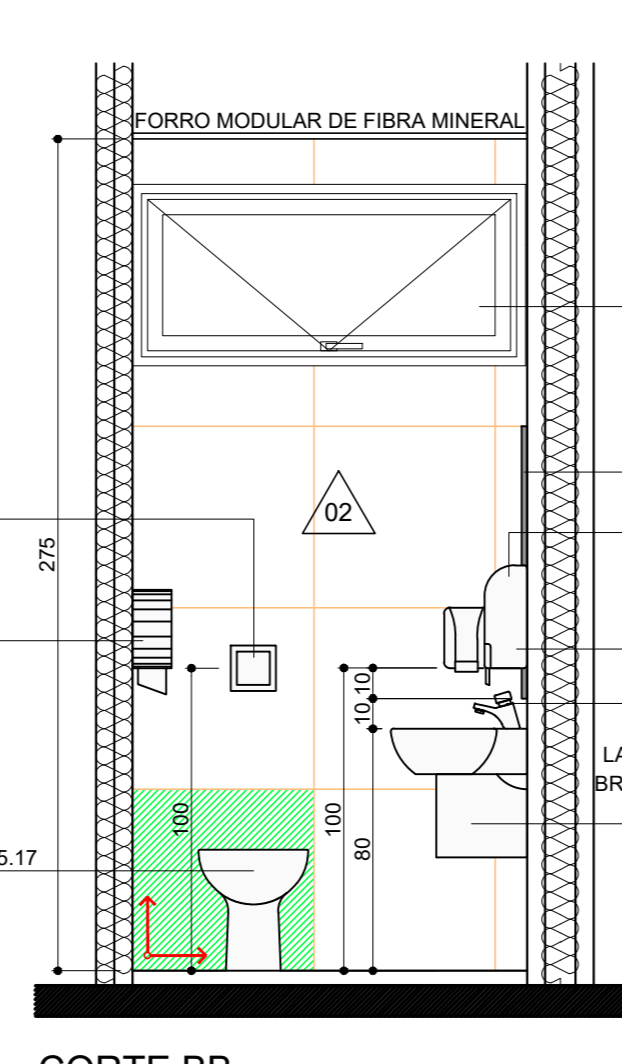

CORTE BB

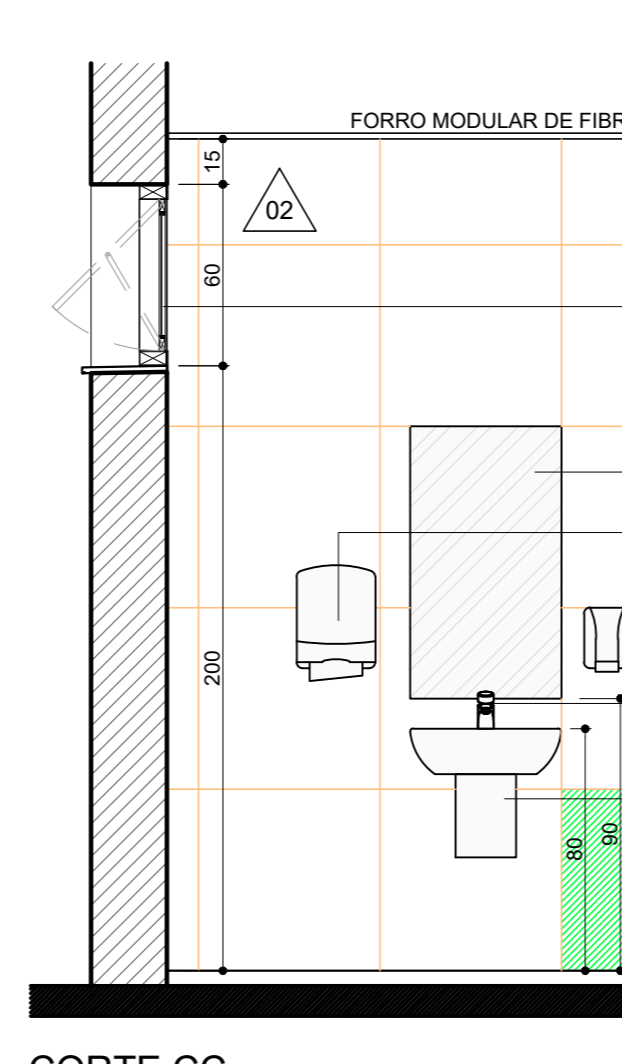

CORTE CC

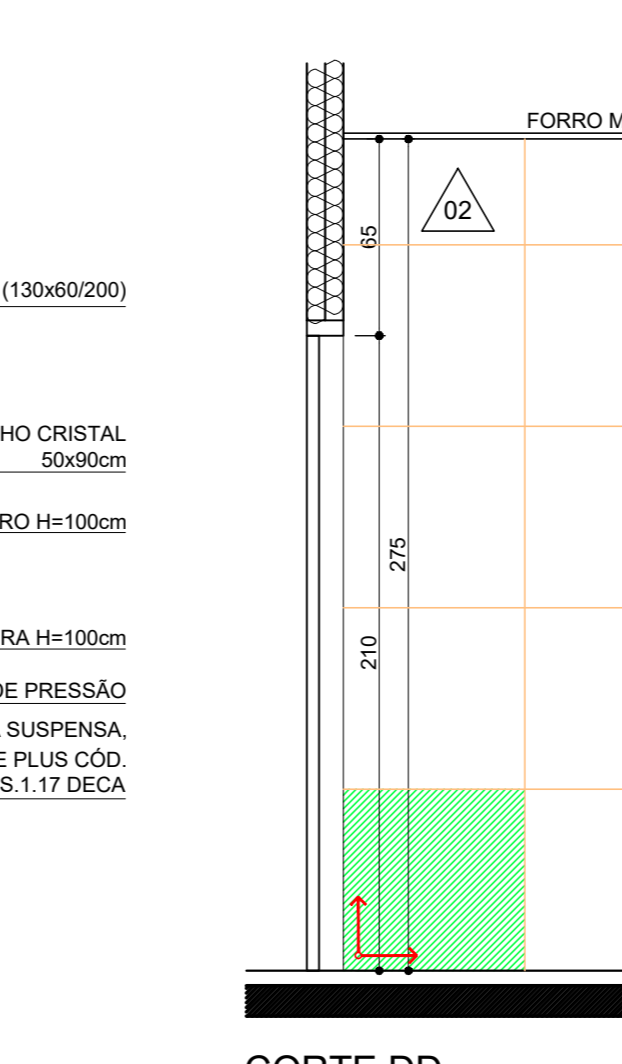

CORTE DD

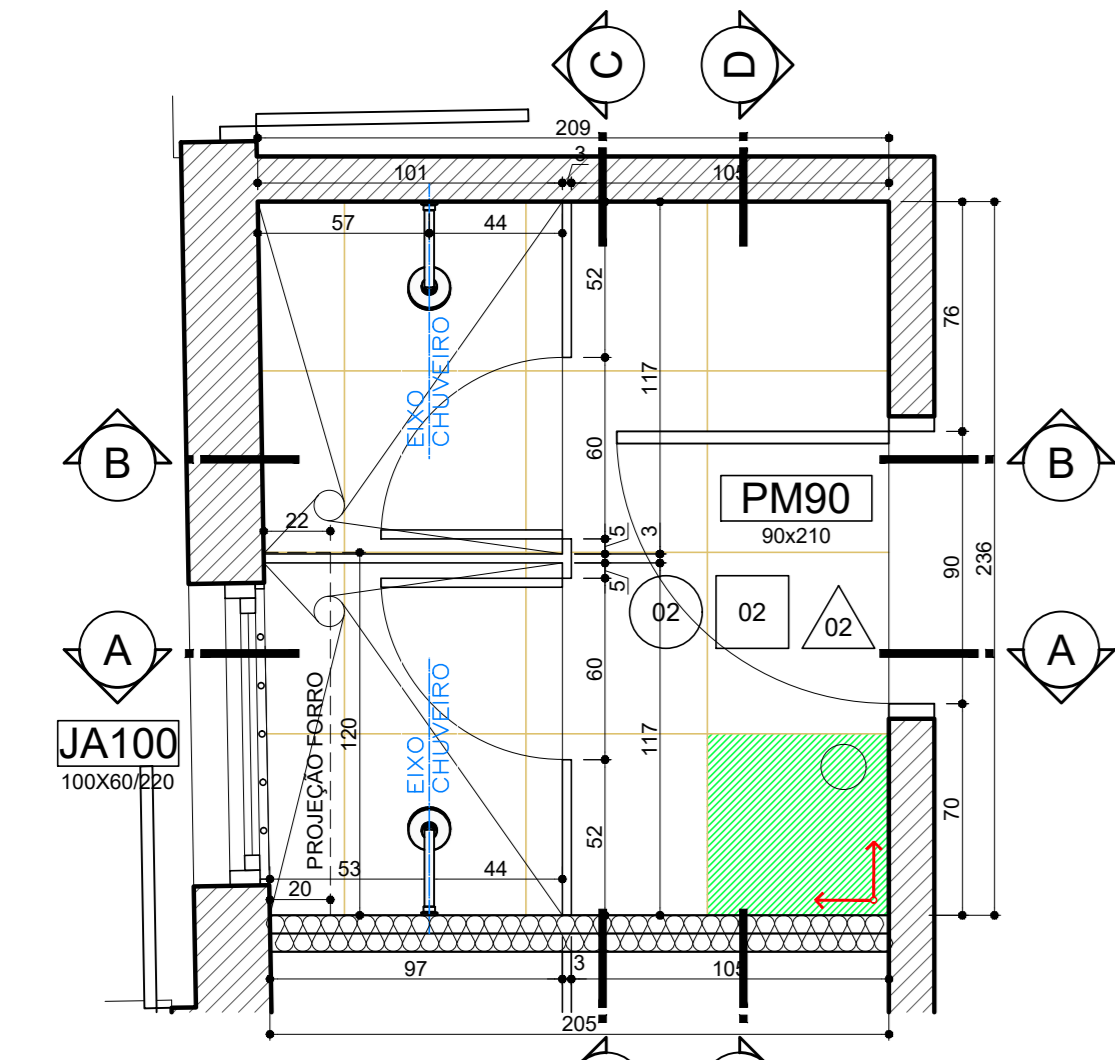

01 P. BAIXA VESTIÁRIO MASCULINO
Área=4,88m²
Escala 1/25

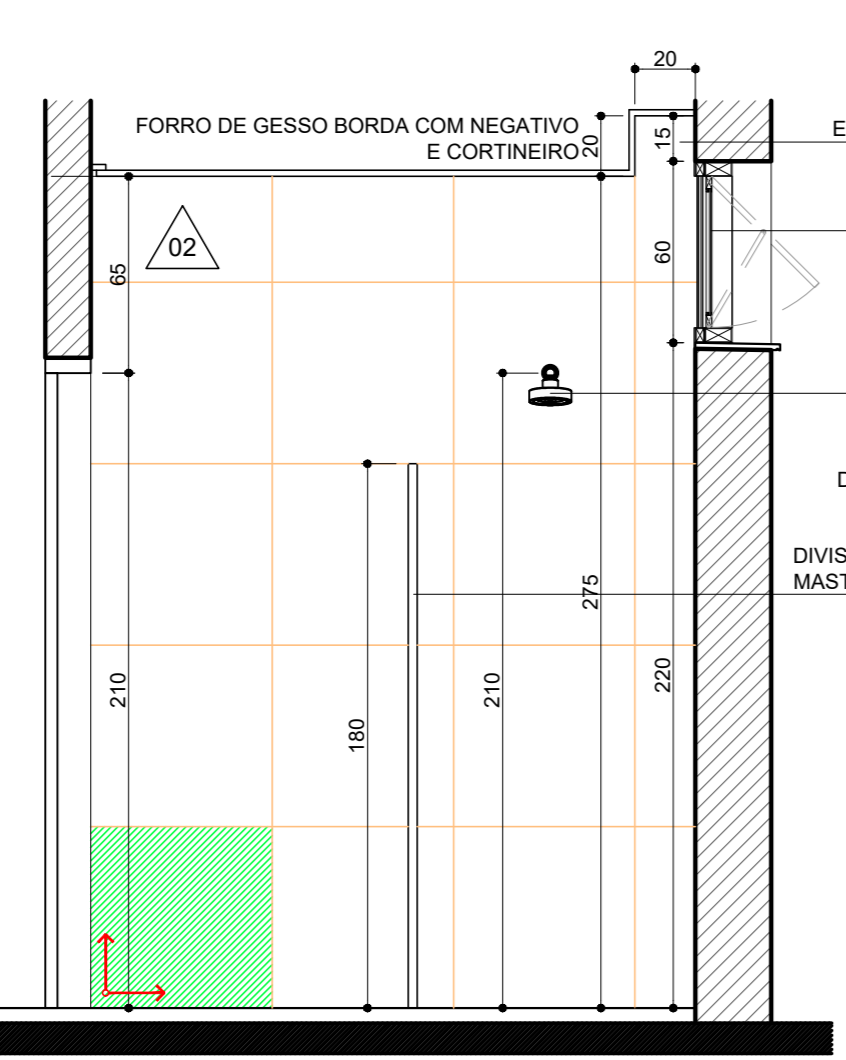

CORTE AA

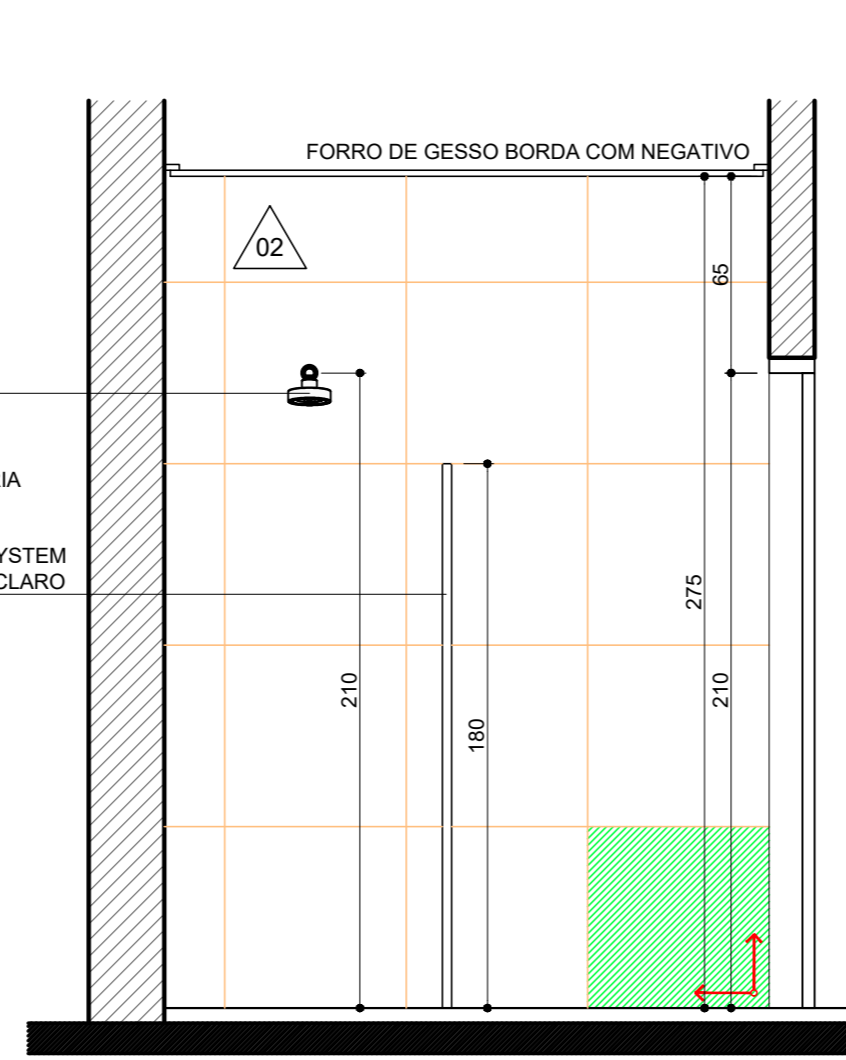

CORTE BB

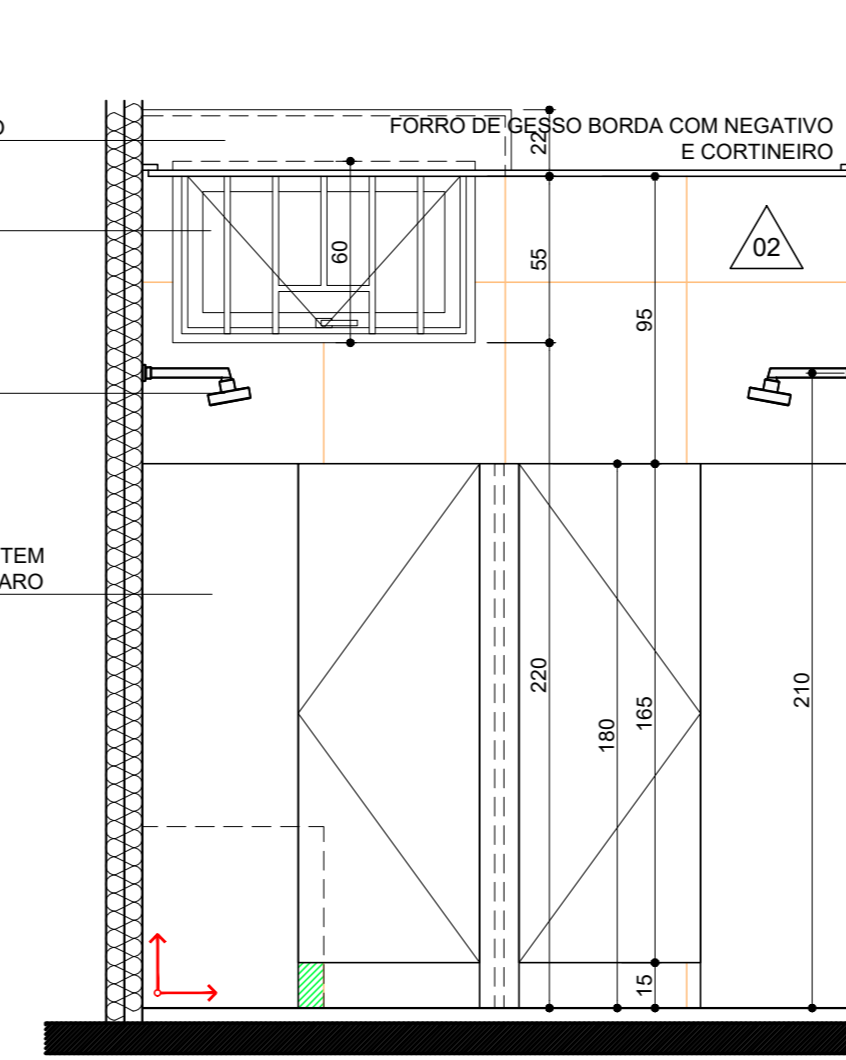

CORTE CC

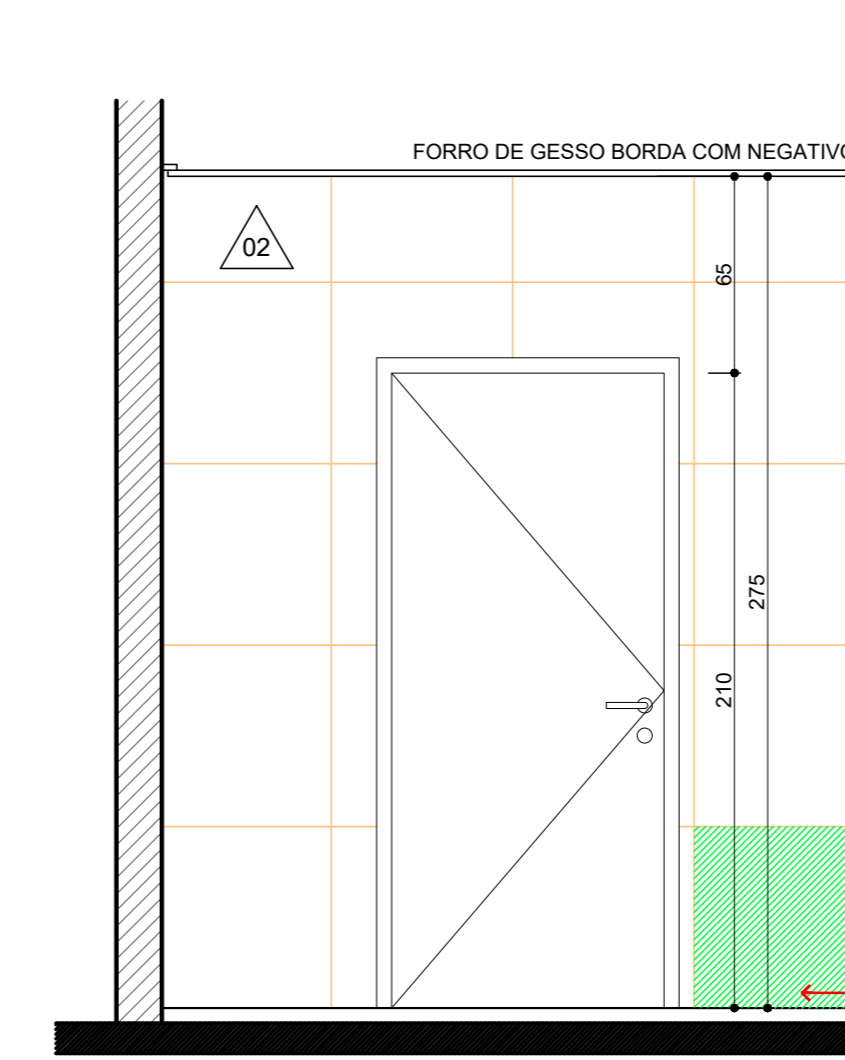

CORTE DD

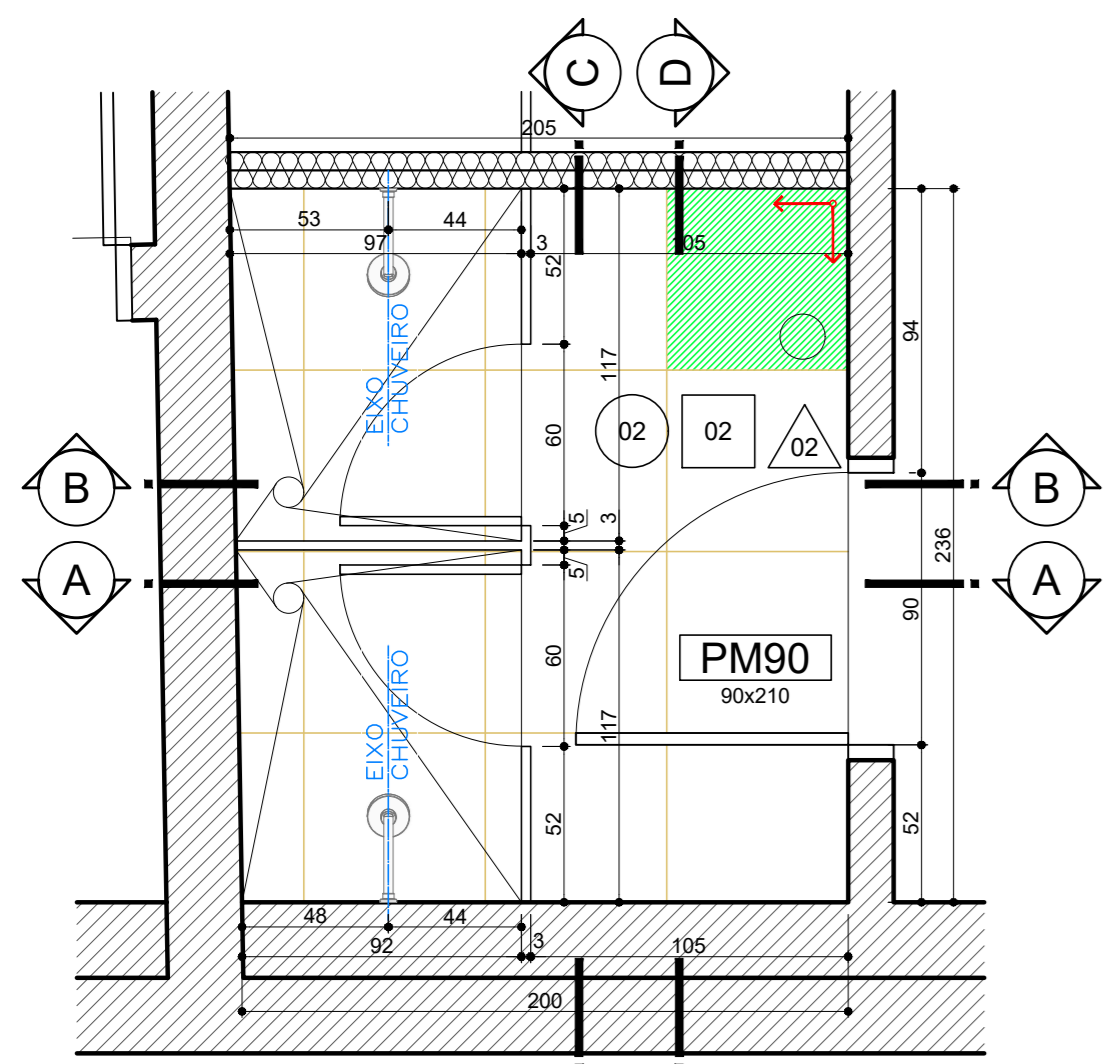

02 P. BAIXA VESTIÁRIO FEMININO
Área=4,78m²
Escala 1/25

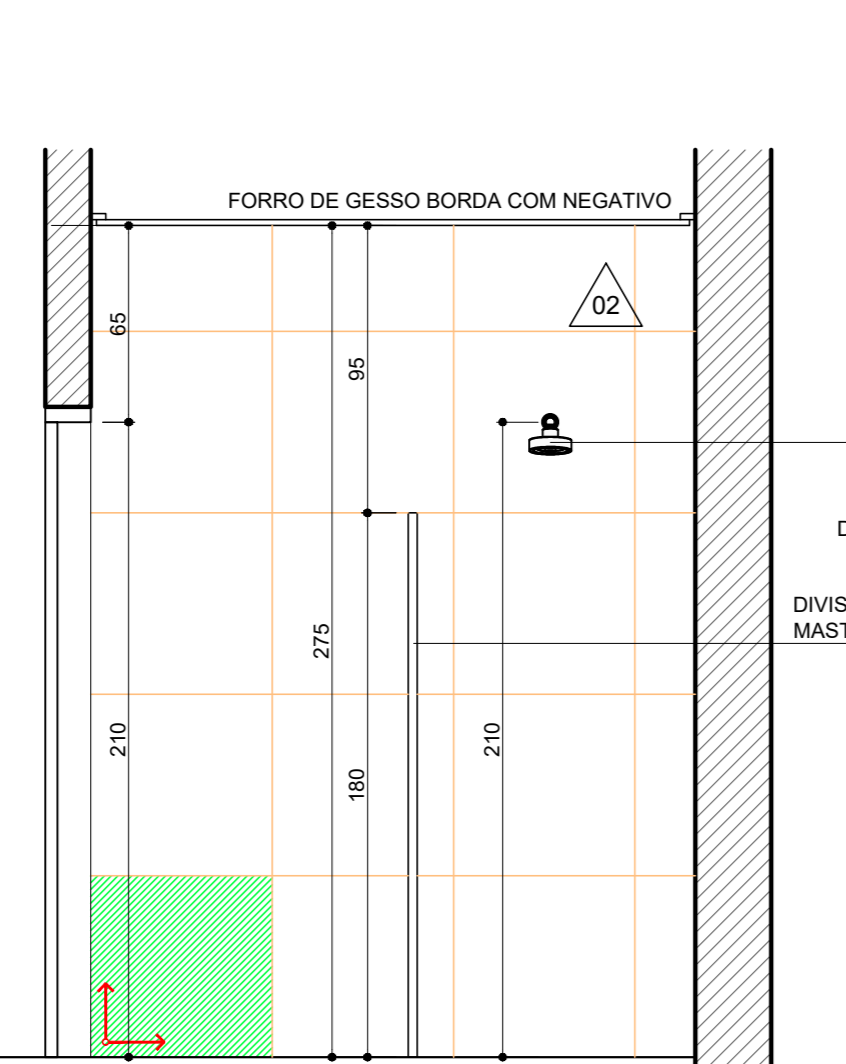

CORTE AA

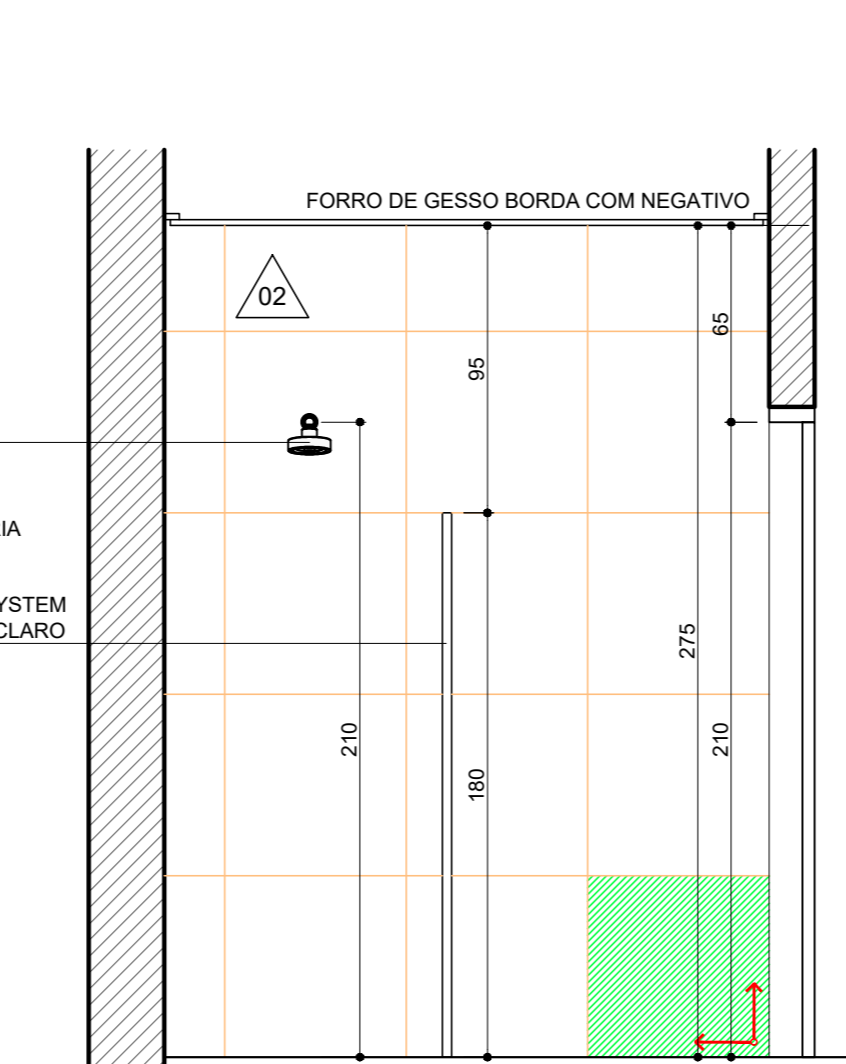

CORTE BB

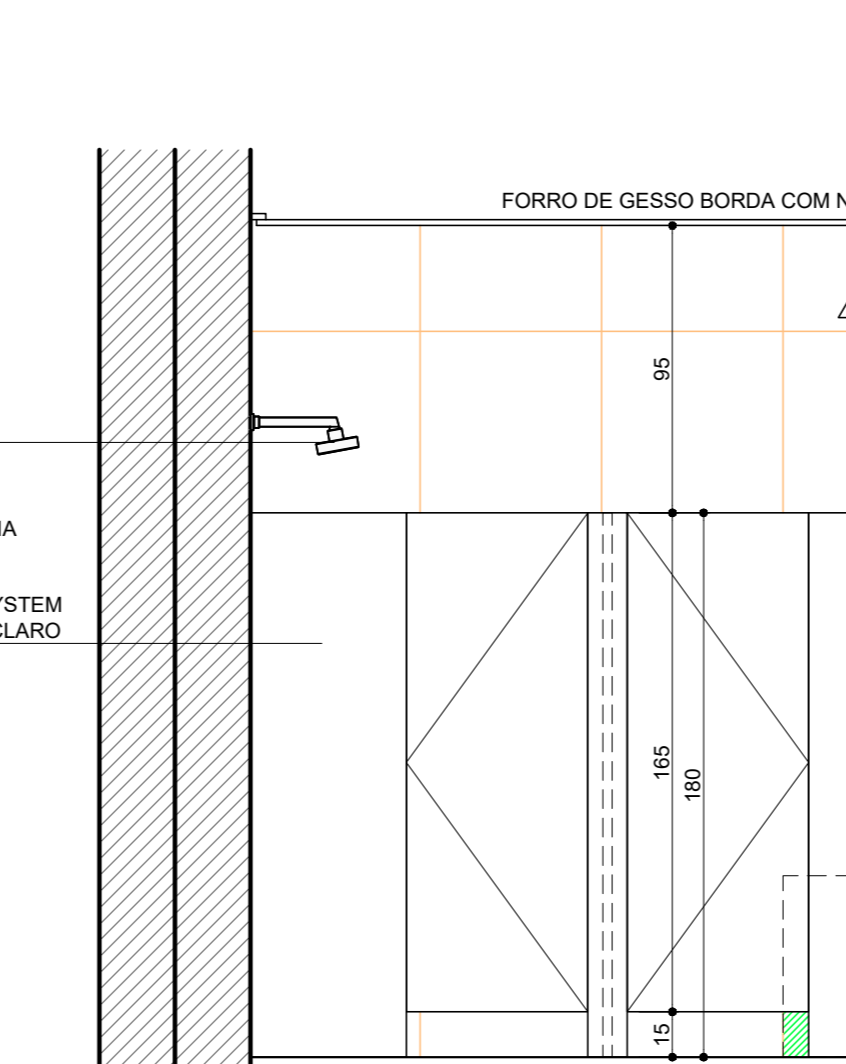

CORTE CC

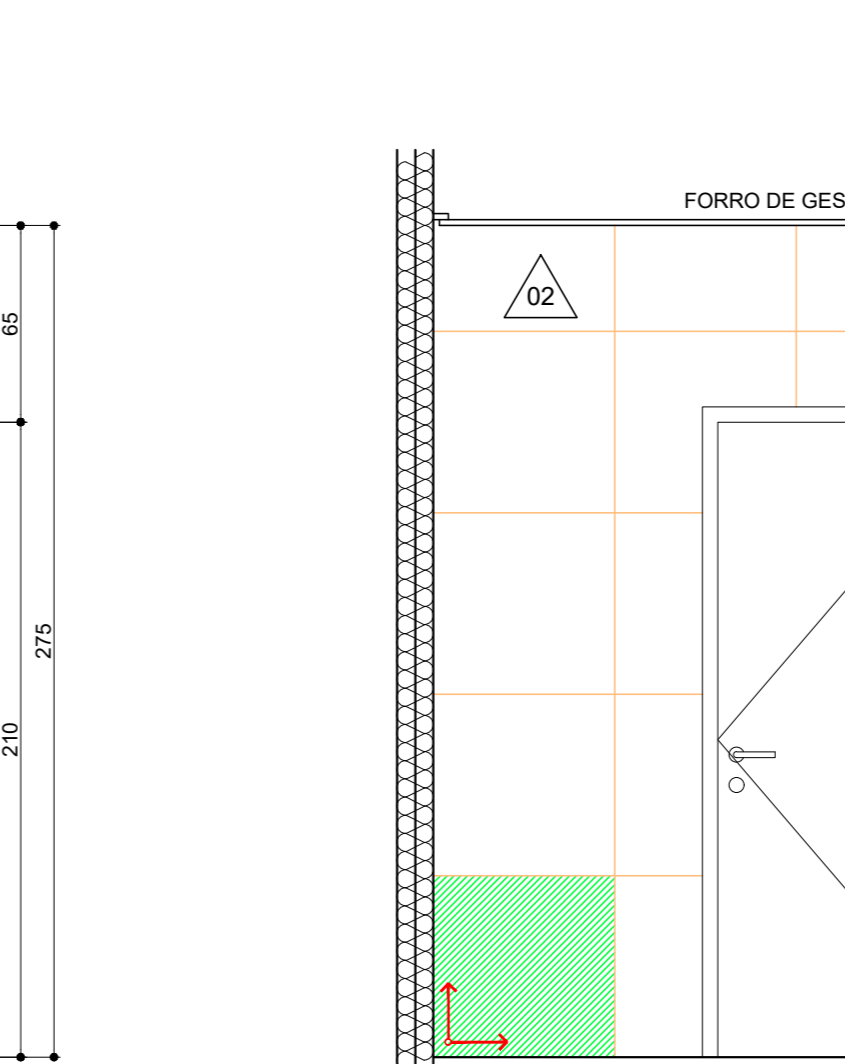

CORTE DD

LEGENDA	
PISO	
SÍMBOLO	DESCRIÇÃO
01	PORCELANATO CLASSE A, PELA 40x60cm COM BEGE, POLDO ATÉ O FORNO (REF. COMERCIAL: BIANCO PLUS PO - ELIAME)
02	PORCELANATO CLASSE A, PELA 40x60cm COM BEGE, SARTANA ATÉ O FORNO (REF. COMERCIAL: BIANCO PLUS NA - ELIAME)
03	BASALTO LUSTRADO 40x60cm
04	BASALTO POLIDO 40x60cm
05	BASALTO BARRADO 40x60cm
06	BASALTO LEVIGADO 40x60cm
07	SOLEIRA DE BASALTO
08	BLOCO INTERTRAVADO DE CONCRETO
09	PIEDRA COM GRAMA ESMERALDA
10	GRAMA ESMERALDA
FORRO	
SÍMBOLO	DESCRIÇÃO
01	FORRO MINERAL, PLACAS 625x125x15mm
02	FORRO DE GESSO ACARTONADO, PINTURA ACRILICA, COR BRANCA, SUAVIL
03	BALÃO FORRO PINTURA ACRILICA, COR BRANCA, SUAVIL
PAREDE	
SÍMBOLO	DESCRIÇÃO
01	PINTURA ACRILICA COM ACABAMENTO ACETINADO COR PALM SUAVIL
02	PORCELANATO CLASSE A, PELA 40x60cm COM BEGE, POLDO ATÉ O FORNO (REF. COMERCIAL: BIANCO PLUS PO - ELIAME)
03	PINTURA ACRILICA COM ACABAMENTO ACETINADO COR CHOCAPALTO (P.10) SUAVIL
04	PINTURA ACRILICA COM ACABAMENTO ACETINADO COR VERDE REGATA (P.04) SUAVIL
05	TESTE REQUISA REFERENCIA TEXTURATO RUSTICO DA SUAVIL
06	TESTE REQUISA REFERENCIA TEXTURATO RUSTICO DA SUAVIL (COR CLARO BRANCO (A.02))
07	TESTE REQUISA REFERENCIA TEXTURATO RUSTICO DA SUAVIL (COR CLARO BRANCO (A.02))
08	PAREDES DE 12cm EM GESSO ACARTONADO ATÉ LAJE/VEIGA DIVISÓRIA ACISTICA COM LAJE DE RODA
09	PAREDES DE 12cm EM GESSO ACARTONADO ATÉ LAJE/VEIGA PLACAS VERDES RESISTENTES A UMIDADE DIVISÓRIA ACISTICA COM LAJE DE RODA
10	PAREDES INTERNAS DE 15cm EM ALVENARIA
11	PAREDES EXTERNAS DE 25cm EM ALVENARIA

EQUIPAMENTOS		
DESENHO	DESCRIÇÃO	MARKET REFERENCIAL
	BACIA CONVENCIONAL, ALTURA 400mm, COR BRANCA, PADRÃO REFERENCIAL LINHA VOQUE PLUS DECA CDD P.5.17	
	BACIA CONVENCIONAL, PARA ACESSIBILIDADE, ALTURA 400mm, SEM ABERTURA FRONTAL, COR BRANCA, PADRÃO REFERENCIAL LINHA VOQUE PLUS CONFORTO DECA CDD P.5.17.11	
	LAVATÓRIO COM COLUNA SUSPensa, COR BRANCA, PADRÃO REFERENCIAL LINHA VOQUE PLUS DECA CDD L.51.17-CS.1.17 DECA	
	TANQUE DE LOUÇA ALUSTRADO, COR BRANCA, COM COLUNA, COR BRANCA, PADRÃO REFERENCIAL DECA CDD 10.03.17-CT.8.17	
	TORNEIRA DE PAREDE COM ABRADOR E CANOPLA, PADRÃO REFERENCIAL DECA LINHA D. CDD 1184.CF	
	TORNEIRA COM ACABAMENTO POR PRESSÃO E TEMPORIZADOR (FECHAMENTO AUTOMÁTICO ACABAMENTO CROMADO - PADRÃO REFERENCIAL DECA - DECA MATE CDD CDD 1174.C.COF	
	TORNEIRA COM ACABAMENTO POR PRESSÃO E TEMPORIZADOR (FECHAMENTO AUTOMÁTICO ACABAMENTO CROMADO - PADRÃO REFERENCIAL DECA - DECA MATE CDD CDD 1174.C.COF	
	TOALHEIRO DE PLÁSTICO PARA TOALHA DE PAPEL, INTERFERIÇA - PADRÃO REFERENCIAL LINHA BRANCA, CDD: AN.00.100. JOEL	
	SABONETEIRA PLÁSTICA PARA SABONETE LÍQUIDO, CAP. MÍN. 700ml - PADRÃO REFERENCIAL MODELO POPULAR, CDD: AG.1100. JOEL	
	PAPELEIRA DE PLÁSTICO PARA PAPEL HIGIÊNICO ROLADO - PADRÃO REFERENCIAL LINHA BRANCA, CDD: AN.00.100. JOEL	
	ESPELHO NATURAL 3mm BORDA LAPIDADA RETA COLADO - 50x90cm	
	BARRAS DE APOIO DE AÇO INOX 80x80	
	BARRAS DE APOIO DE AÇO INOX 40x40	
	BARRAS DE APOIO DE AÇO INOX 40x40 DOS PONTOS DE FREIAMENTO	
	VÁLVULA DE DESCARGA, ACABAMENTO CROMADO, PADRÃO REFERENCIAL DECA HYDRA DDD PRO 1000 4000 C.DVD PRO	
	PAPELEIRA OURA-HOTEL, ACABAMENTO POLIDO, COR CROMADO, PADRÃO REFERENCIAL DDDOOL, CDD: 902.100M	

(ESPAÇO RESERVADO PARA OS CARIMBOS)

REVISÃO	DATA	DESCRIÇÃO
04		
03		
02	26/08/2021	REVISÃO SEPROJ
01	05/08/2013	ENTREGA PRÉVIA
EMISSÃO INICIAL	17/06/2013	PROJETO EXECUTIVO
FASE PROJETO EXECUTIVO		

CONTRATANTE: **TRIBUNAL REGIONAL DO TRABALHO DA 4ª REGIÃO**
AV. PRAIA DE GUARÁ, 1150 - PORTO ALEGRE - BARRIO MARIANO DEULA - CEP 91190-900
FONE 051 3288-2000
HOME-PAGE: <http://www.trt4.jus.br>
E-MAIL: seproj@trt4.jus.br (Serviço de Engenharia e Arquitetura)

AUTOR DO PROJETO ARQUITETÔNICO: **Marcelo Nunes Vasquez Fernandez - Arquiteto CAU A13761-8**

CONTRATADA: **Arq. Marcelo Nunes Vasquez Fernandez - CAU A13761-8**
Arq. Teodoro Stenemann - CAU A1292-9
MARCELO VASQUEZ FERNANDEZ ARQUITETURA LTDA.
CNPJ 01 618423001-80
Rua: São João, 115 - Porto Alegre - Rio Grande do Sul - CEP: 91300-000
Telefones: 51-3330113 / 3332813 - Fax: 51-3332656

COORDENADOR TÉCNICO: **Arq. Marcelo Nunes Vasquez Fernandez - CAU A13761-8**
RESPONSÁVEL TÉCNICO DA AQUISIÇÃO DO PROJETO: **Arq. Gabriela Oliveira Bion - CAU-RS 48769-3**
RESPONSÁVEL TÉCNICO DA ELABORAÇÃO DO PROJETO: **Arq. Teodoro Stenemann - CAU-RS 42507-7**
RESPONSÁVEL TÉCNICO DA EXECUÇÃO DO PROJETO: **Arq. Marcelo Nunes Vasquez Fernandez - CAU A13761-8**
RESPONSÁVEL TÉCNICO DA ANÁLISE E ELABORAÇÃO DO PROJETO: **Arq. Paulo Sérgio de Azeiteiro Santos - CAU-RS 32644-1**

OPERAÇÃO: **AMPLIAÇÃO DO FORO DA JT DE SÃO LEOPOLDO**

ENCOMENDADO: **Rua João Correa, 656**

CONTEÚDO: **ÁREAS MOLHADAS**

FRANQUISA Nº: **EXE-25/38**

DATA: 26/08/2021 ESCALA: 1/25 ARQUIVO DWG

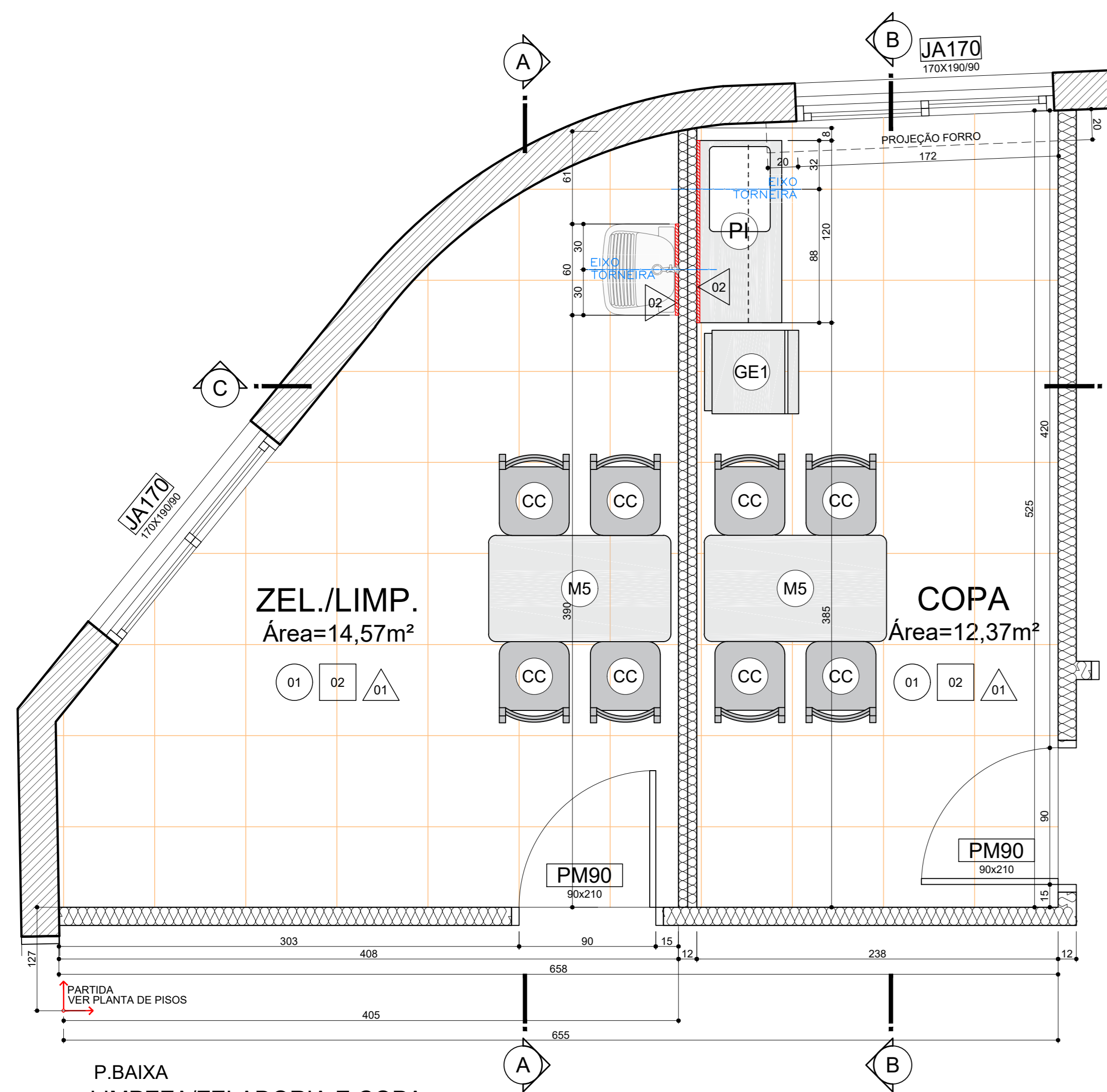

01
P. BAIXA
LIMPEZA/ZELADORIA E COPA
TERREO
Área=14,57m² + 12,37m²
Escala 1/25

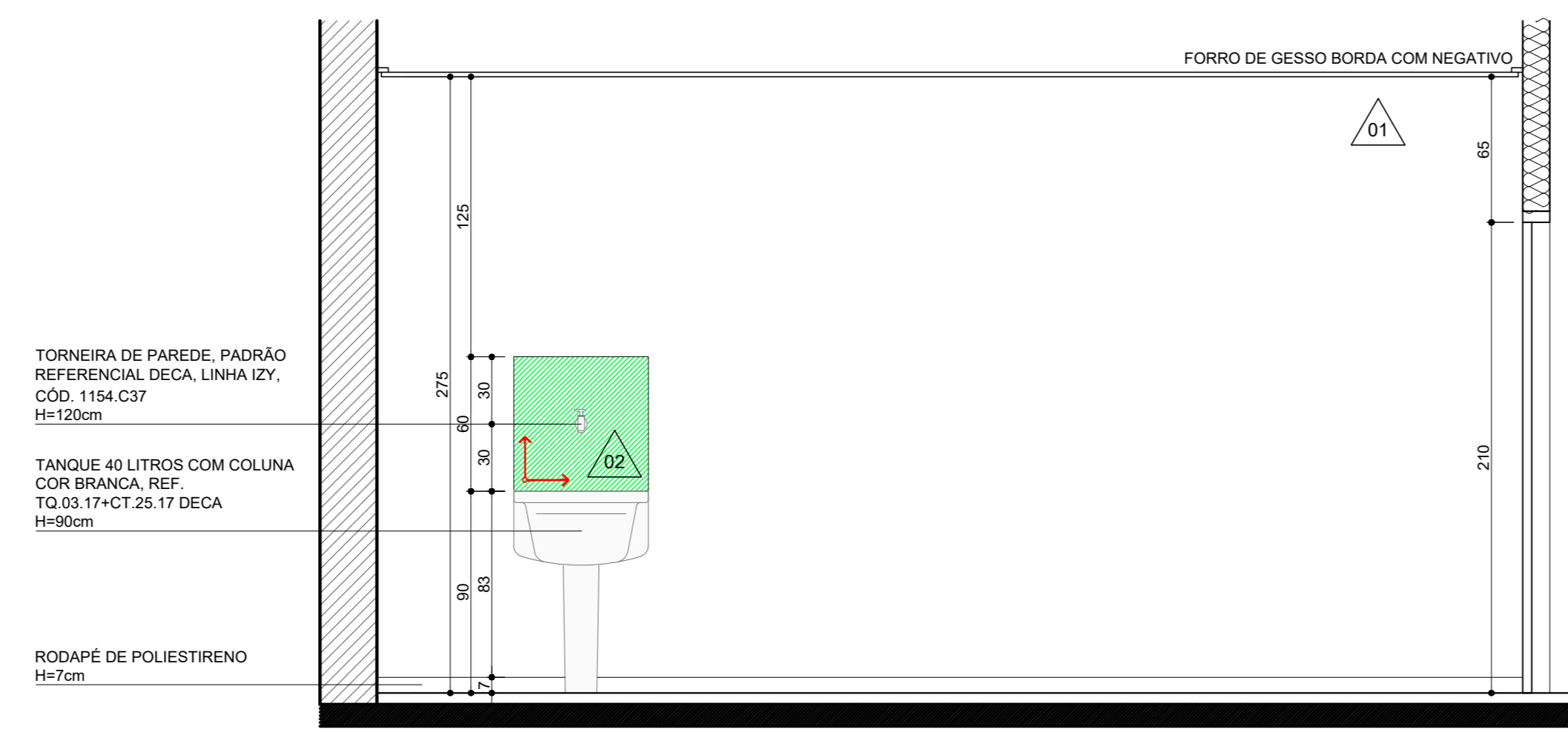

CORTE AA

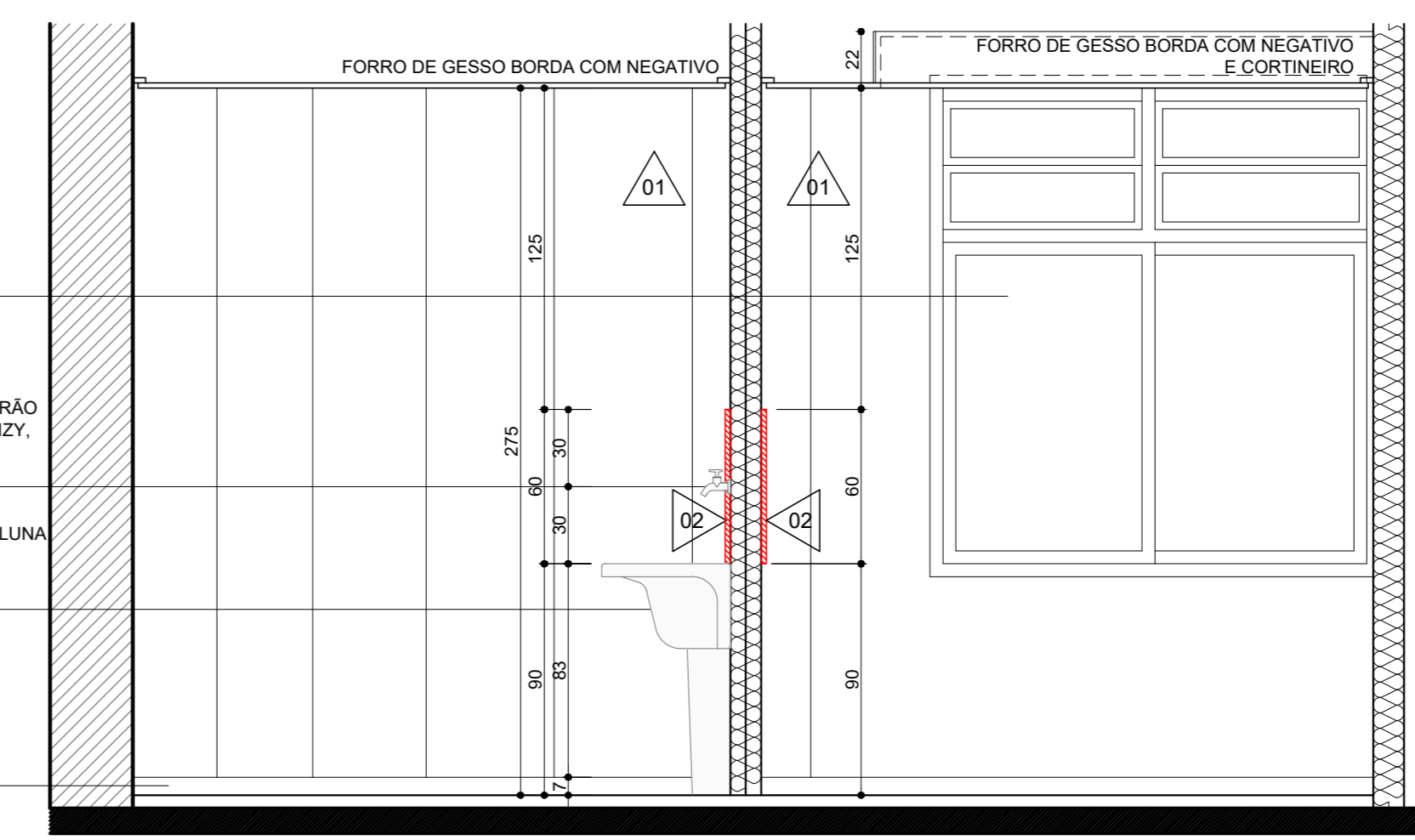

CORTE CC

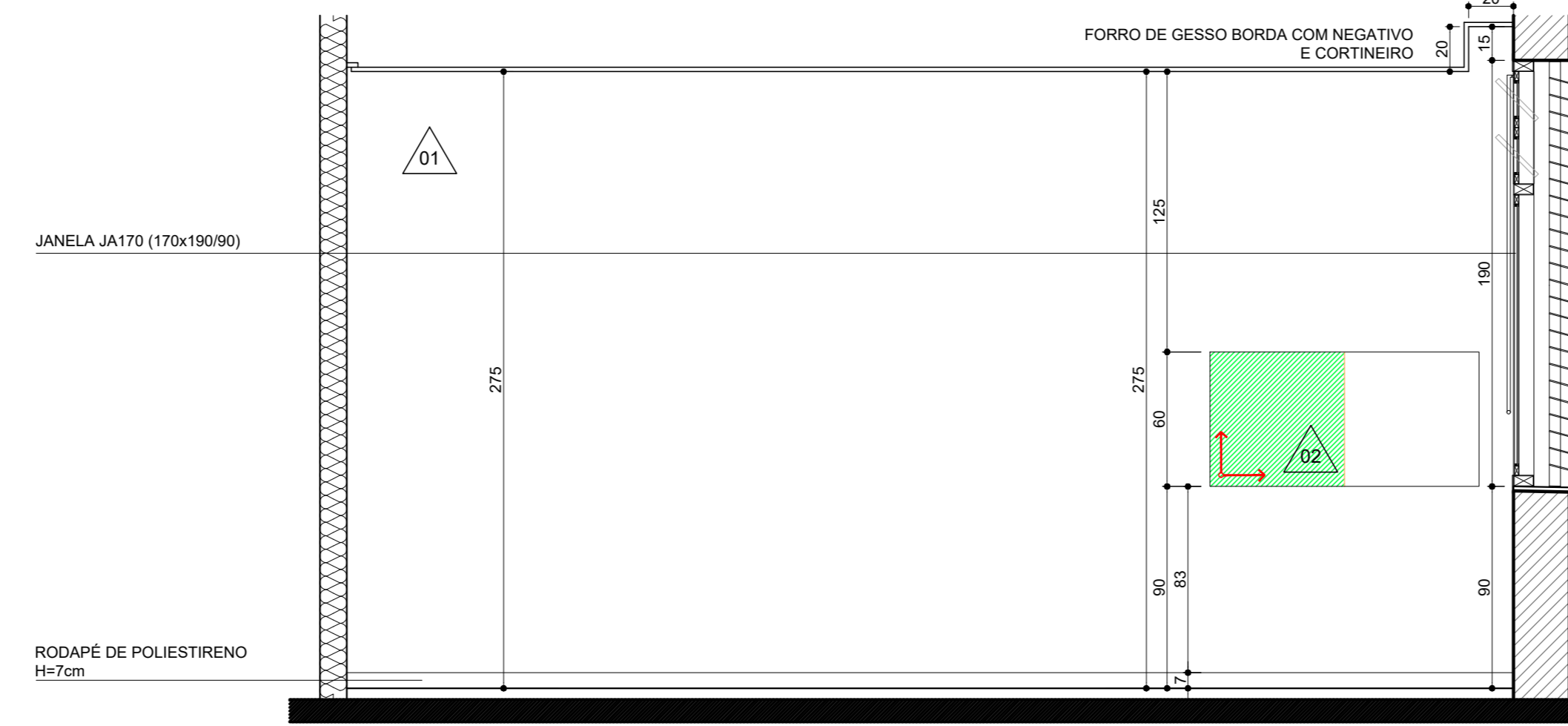

CORTE BB

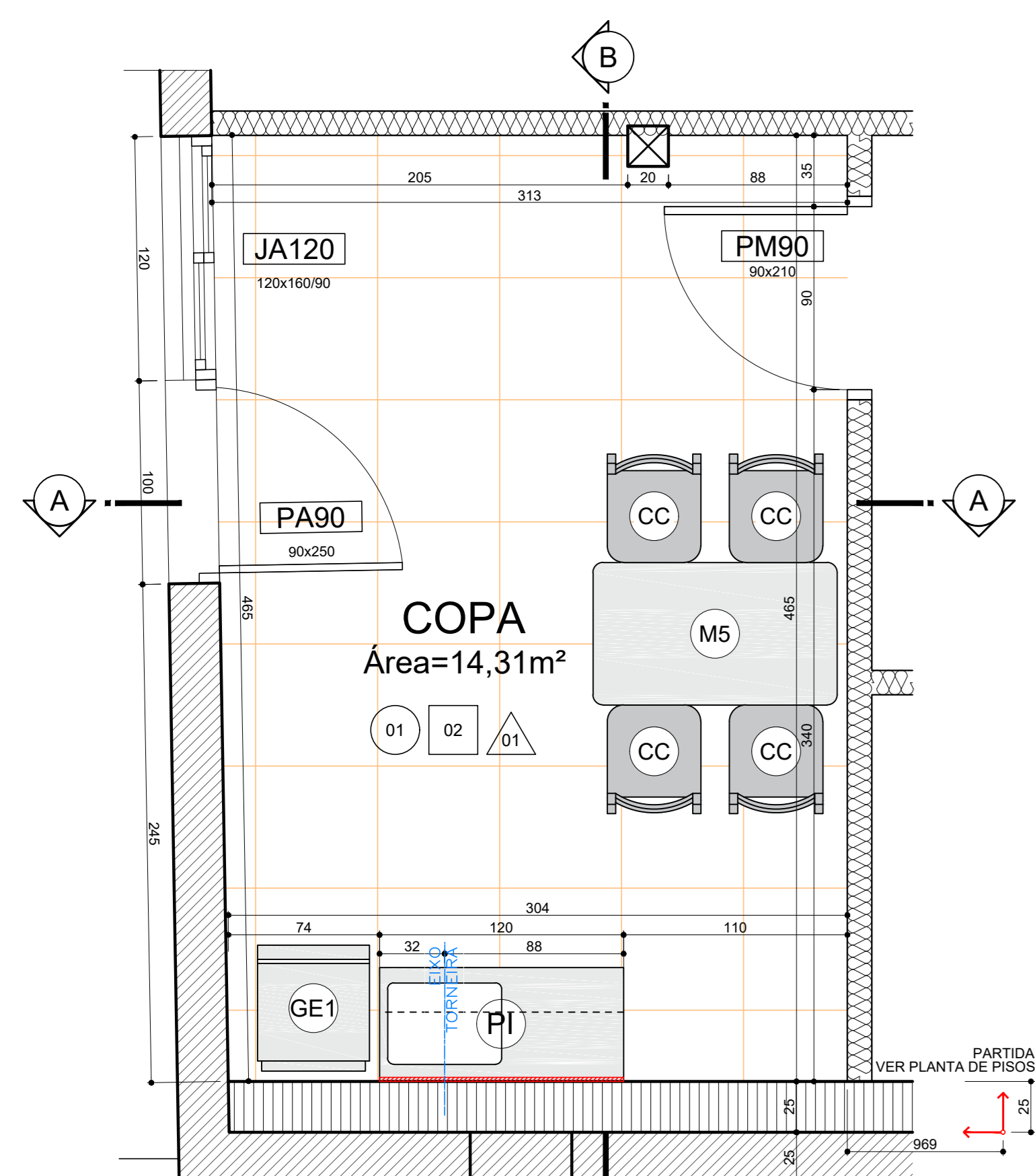

02
P. BAIXA
COPA CCDF/CM
2º PAVTO.
Área=14,31m²
Escala 1/25

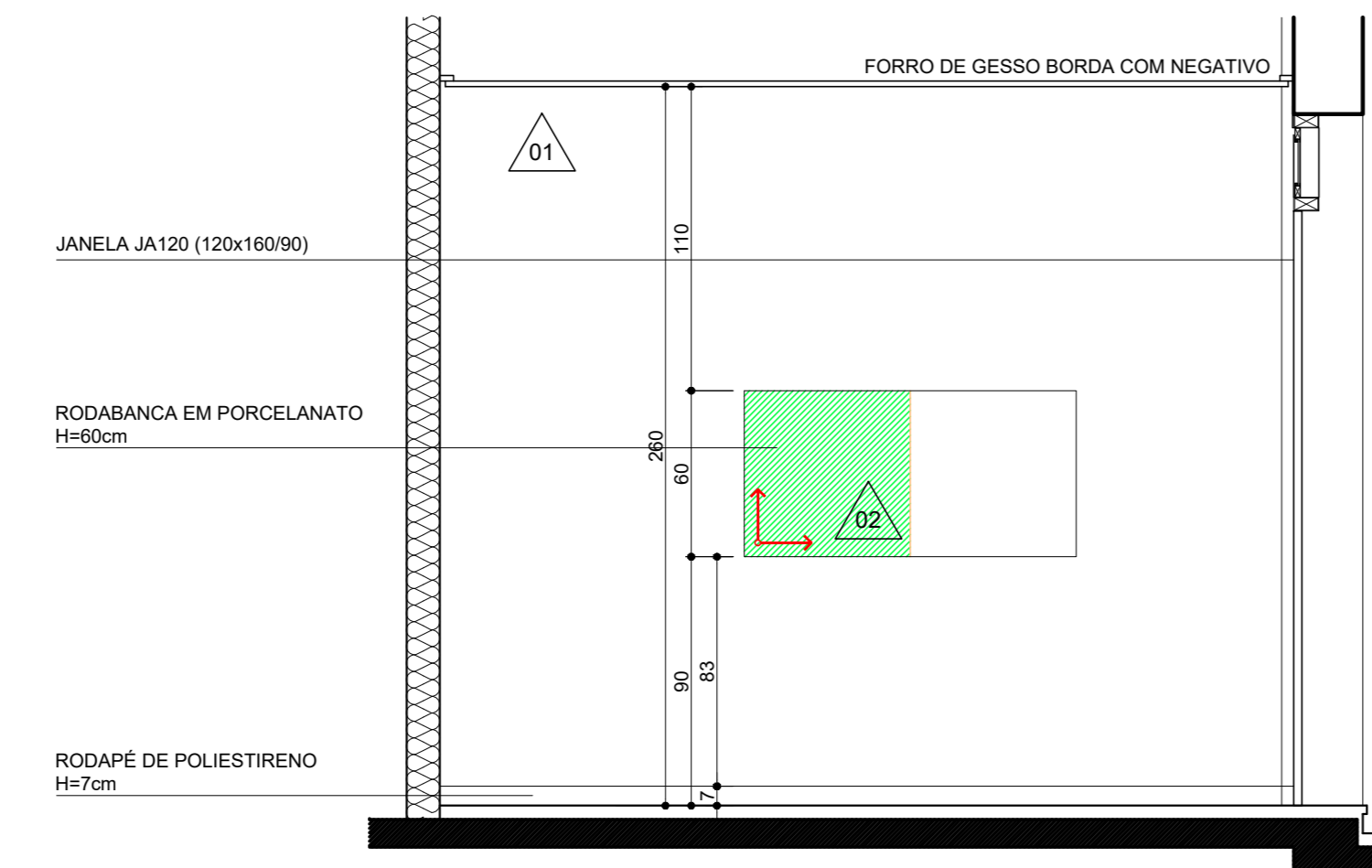

CORTE AA

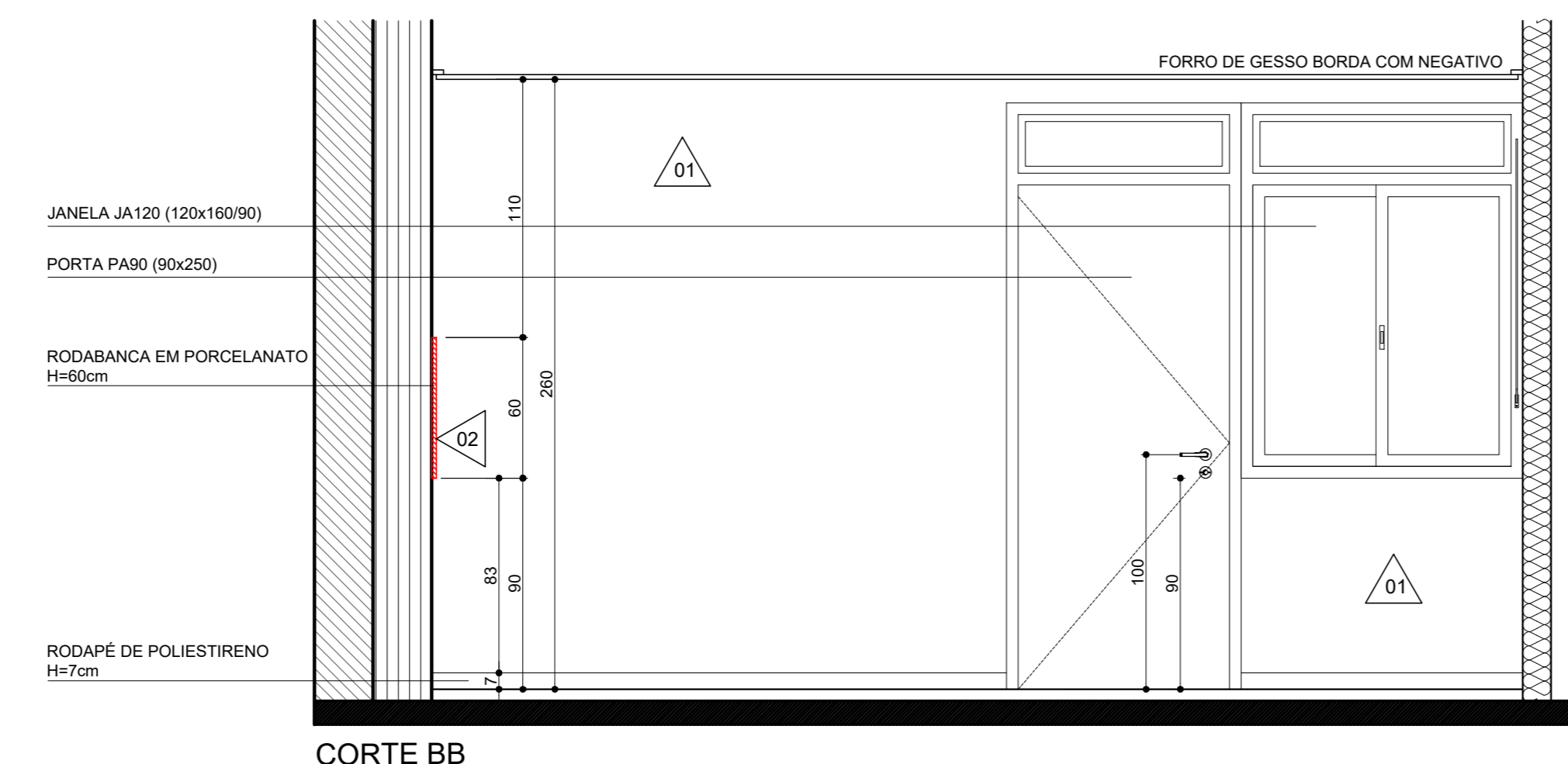

CORTE BB

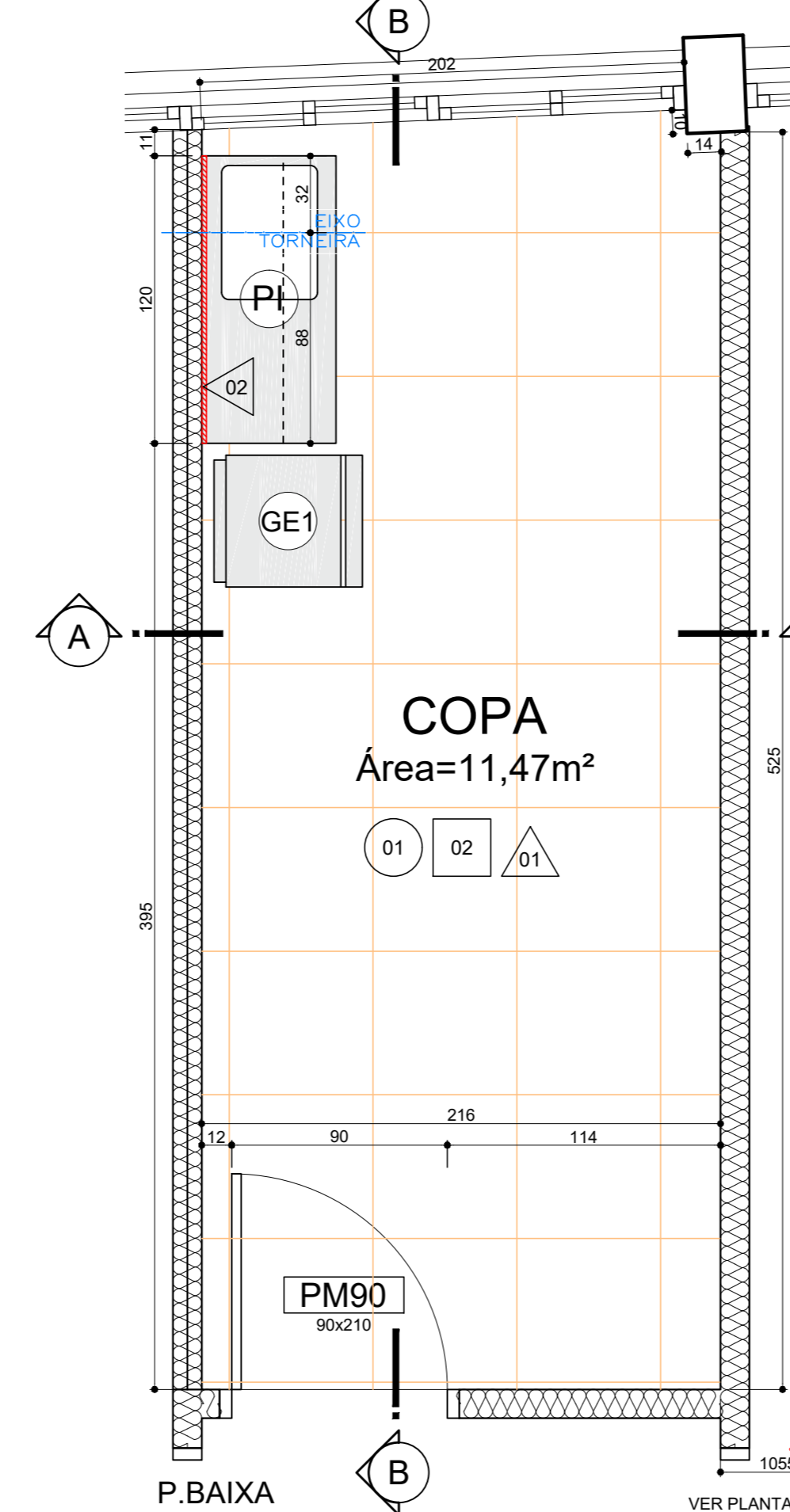

03
P. BAIXA
COPA CAPACITAÇÃO
Área=11,47m²
Escala 1/25

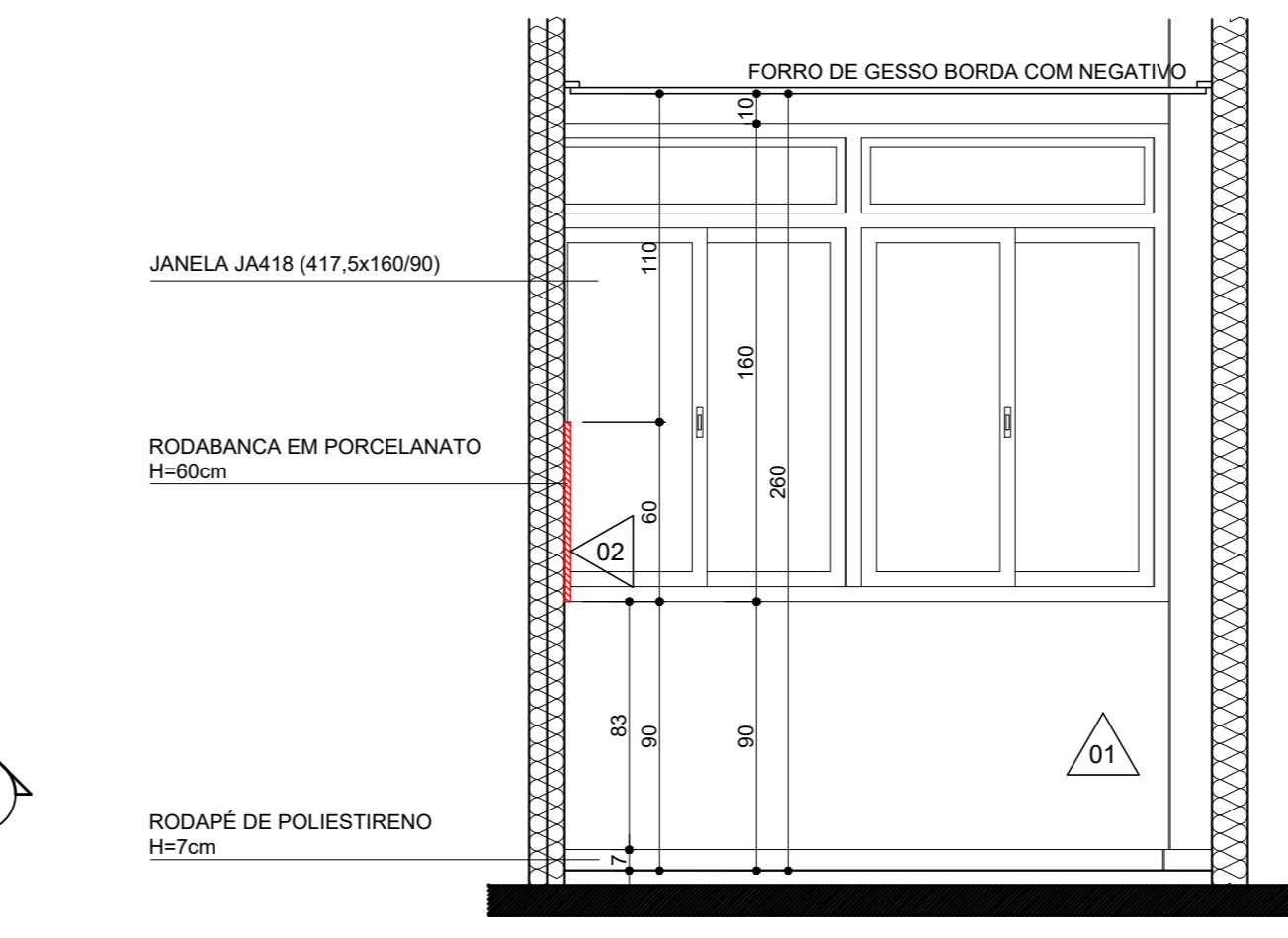

CORTE AA

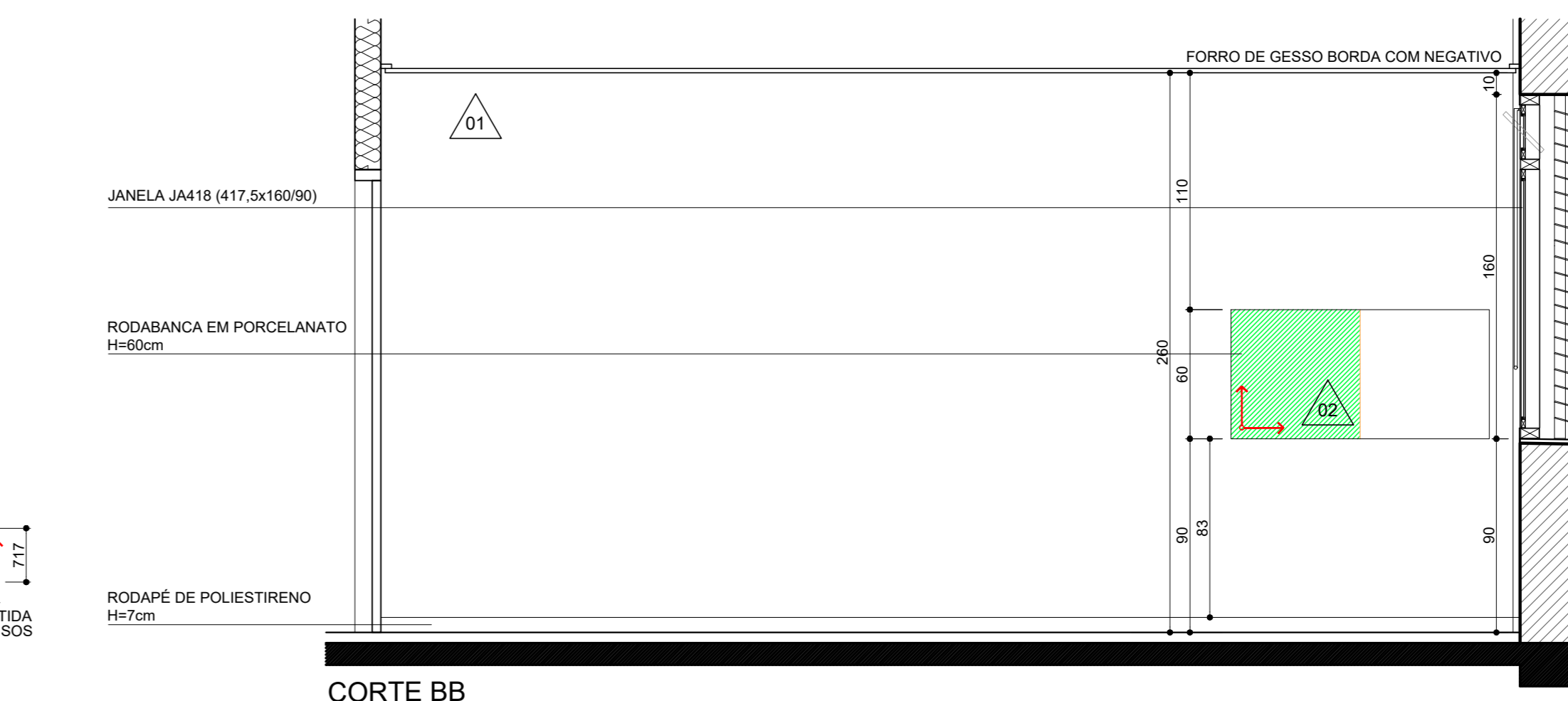

CORTE BB

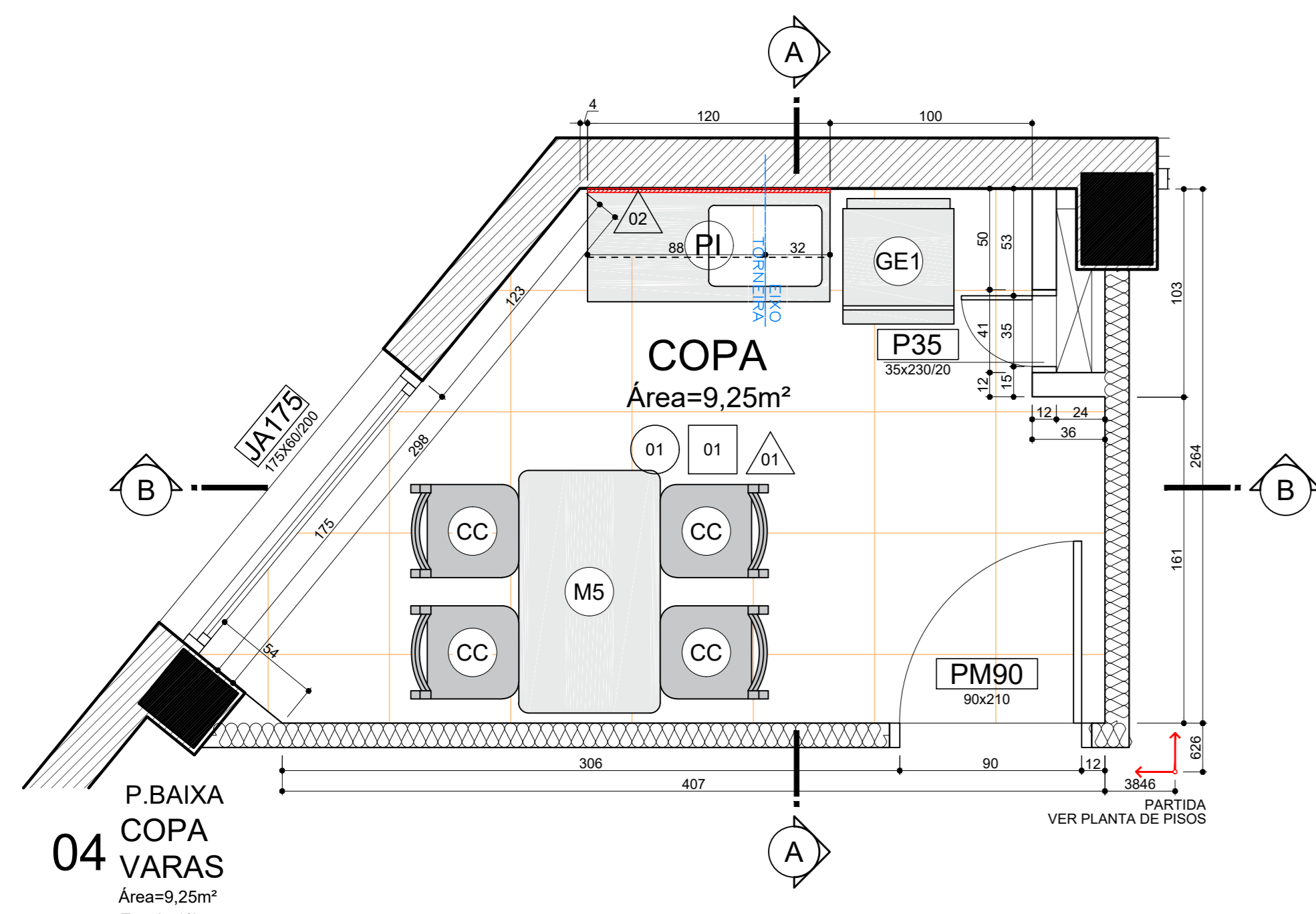

04
P. BAIXA
COPA VARAS
Área=9,25m²
Escala 1/25

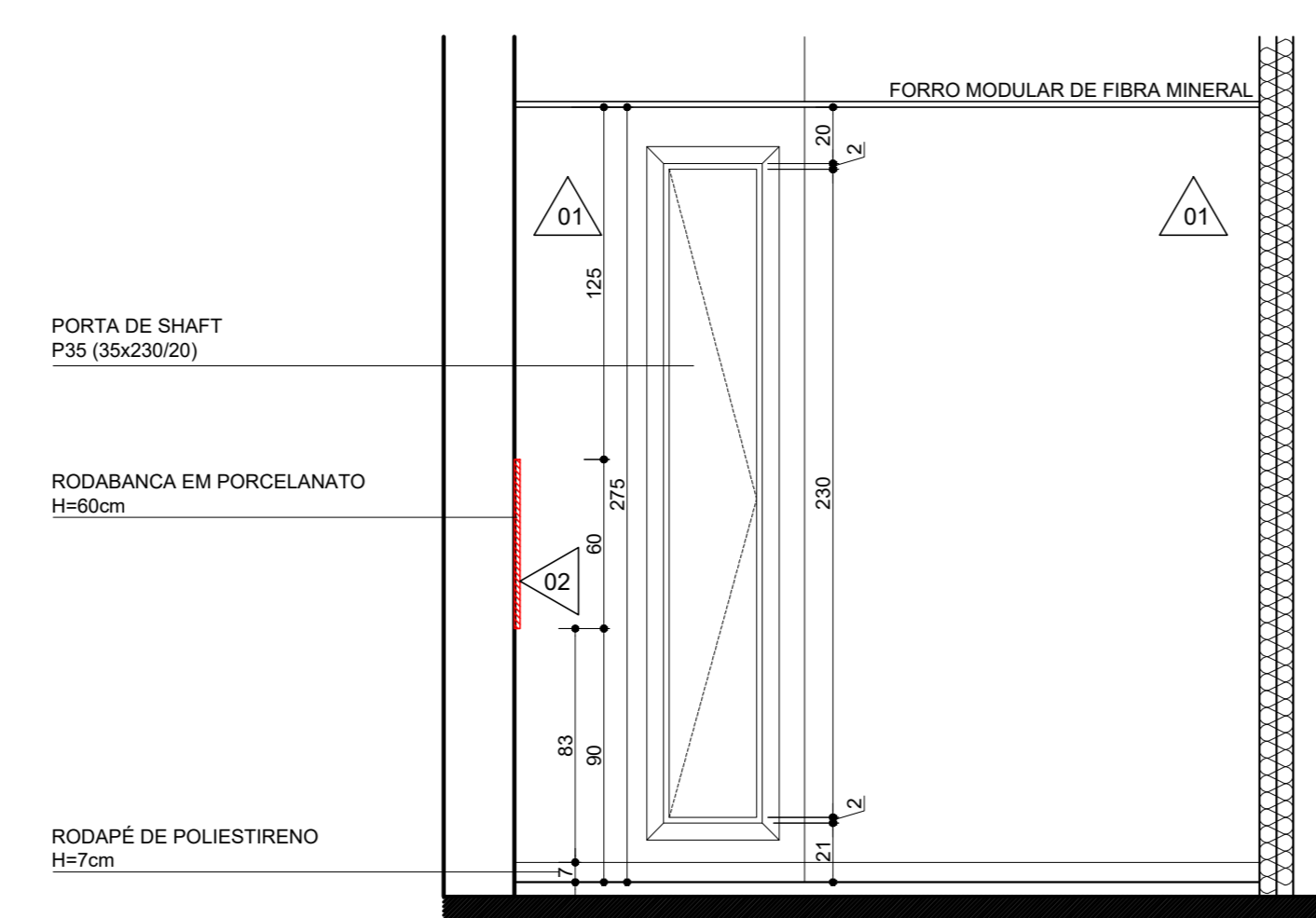

CORTE AA

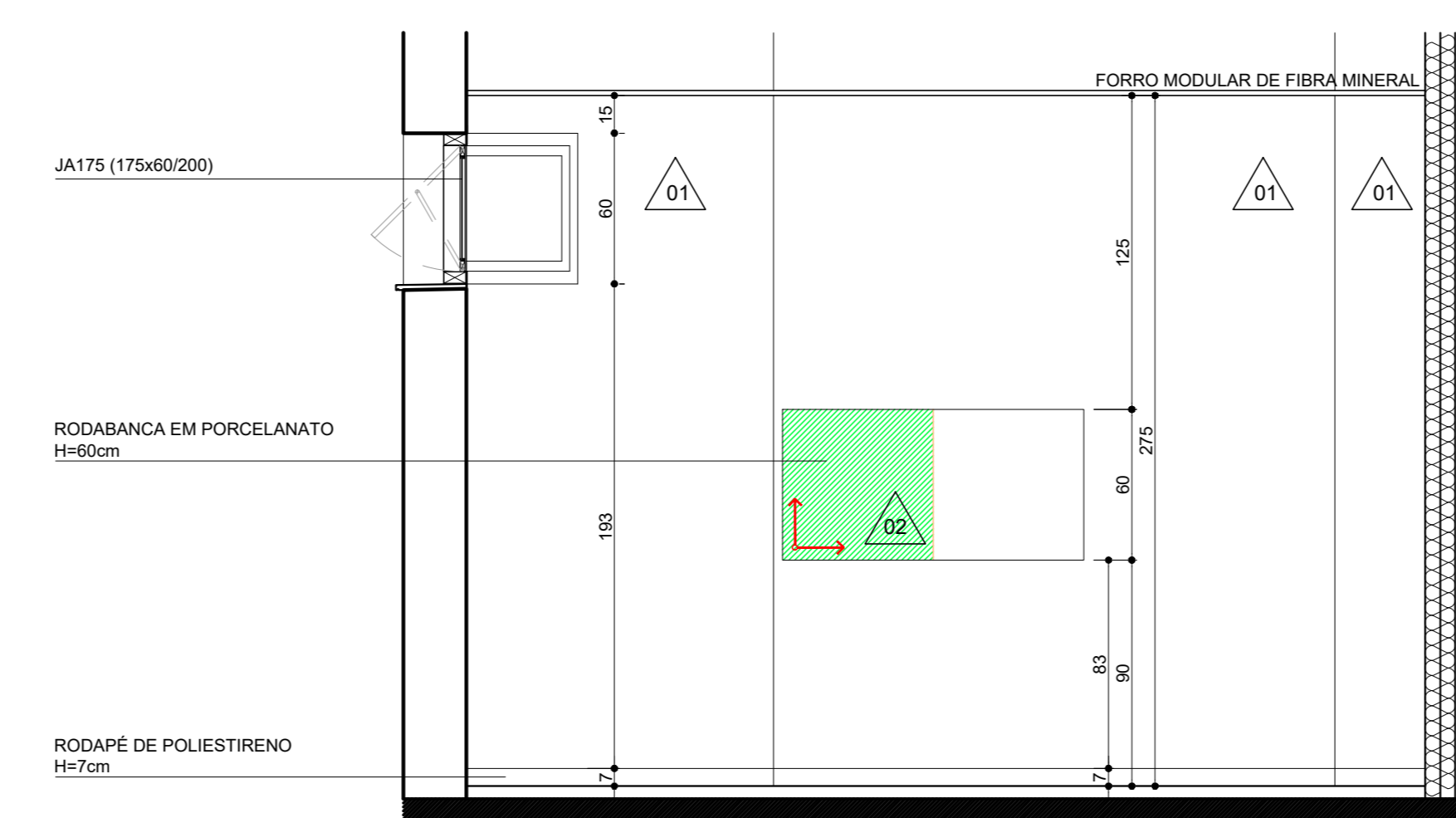

CORTE BB

LEGENDA	
PISO	
01	PORCELANATO CLASSE A, PELA 60x60cm COR BEGE, POLIDO ATÉ O FORRO (REF. COMERCIAL, BOMMO PLUS PO - ELIANE)
02	PORCELANATO CLASSE A, PELA 60x60cm COR BEGE, NATURAL ATÉ O FORRO (REF. COMERCIAL, BIANCO PLUS NA - ELIANE)
03	BASALTO LUSTRADO 60x60cm
04	BASALTO POLIDO 60x60cm
05	BASALTO BERRADO 60x60cm
06	BASALTO LEVIGADO 60x60cm
07	SOLEIRA DE BASALTO
08	BLOCO INTERMEDIÁRIO DE CONCRETO
09	PROFISOMA COM GRAMA E EMERALDA
10	GRAMA EMERALDA
FORRO	
01	FORRO MINERAL, PLACAS 625x125x15mm
02	FORRO DE GESSO ACARTONADO, PINTURA ACRILICA, COR BRANCA, SUAVIL
03	SABU FORRO PINTURA ACRILICA, COR BRANCA, SUAVIL
PAREDE	
01	PINTURA ACRILICA COM ACABAMENTO ACETINADO COM PALM SUAVIL
02	PORCELANATO CLASSE A, PELA 60x60cm COR BEGE, POLIDO ATÉ O FORRO (REF. COMERCIAL, BIANCO PLUS PO - ELIANE)
03	PINTURA ACRILICA COM ACABAMENTO ACETINADO COM CHAO NATAL (P.10) SUAVIL
04	PINTURA ACRILICA COM ACABAMENTO ACETINADO COM VERDE REGATA (P.20) SUAVIL
05	TESTE REQUADA REFERENCIA TEXTURATO RUSTICO DA SUAVIL
06	TESTE REQUADA REFERENCIA TEXTURATO RUSTICO DA SUAVIL (COR CLARO BRANCO (A.50))
07	TESTE REQUADA REFERENCIA TEXTURATO RUSTICO DA SUAVIL (COR CLARO BRANCO (P.20))
08	PAREDES DE 12cm DE GESSO ACARTONADO ATÉ LAJE/VEIGA DIVISORA ACUSTICA COM LAJE DE RODA
09	PAREDES DE 12cm DE GESSO ACARTONADO ATÉ LAJE/VEIGA PLACAS VERDES RESISTENTES A UMIDADE (PROTECAO ACUSTICA COM LAJE DE RODA)
10	PAREDES INTERNAS DE 15cm DE ALVENARIA
11	PAREDES EXTERNAS DE 25cm DE ALVENARIA

EQUIPAMENTOS		
DESENHO	DESCRIÇÃO	IMAGEM REFERENCIAL
	BACIA CONVENCIONAL, ALTURA 400mm, COM BRANCA, PADRÃO REFERENCIAL LINHA VOQUE PLUS DECA CDD P.5.17	
	BACIA CONVENCIONAL, PARA ACESSIBILIDADE, ALTURA 400mm, SEM ABERTURA FRONTAL, COM BRANCA, PADRÃO REFERENCIAL LINHA VOQUE PLUS CONFORTO DECA CDD P.5.17.11	
	LAVADORIO COM COLUNA SUSPENSA, COM BRANCA, PADRÃO REFERENCIAL LINHA VOQUE PLUS DECA CDD L.51-17x81.17	
	TANQUE DE LOUÇA 40 LITROS, COM BRANCA, COM COLUNA, COM BRANCA, PADRÃO REFERENCIAL DECA CDD, TQ.03 17xCT.25.17	
	TORNEIRA DE PAREDE COM ABREJARD E CANDELA, PADRÃO REFERENCIAL DECA LINHA IZY, CDD. 1154.C37	
	TORNEIRA COM ACOIONADO POR PRESSÃO E TEMPORIZADOR (FECHAMENTO AUTOMÁTICO ACABAMENTO CROMADO - PADRÃO REFERENCIAL DECA - DECAMATIC CDD, CDD. 1718.C30F	
	TORNEIRA COM ACOIONADO POR PRESSÃO E TEMPORIZADOR (FECHAMENTO AUTOMÁTICO ACABAMENTO CROMADO - PADRÃO REFERENCIAL DECA - DECAMATIC CDD, CDD. 1718.C30F	
	TALHEIRO DE PLÁSTICO PARA TÁBUA DE PAPEL, INTERFOLHA - PADRÃO REFERENCIAL LINHA BRANCA, CDD. AN.00.00. JOFEL	
	SABONETEIRA PLÁSTICA PARA SABONETE LÍQUIDO, CAP. MÍN. 700ml - PADRÃO REFERENCIAL MODELO "POLYGLASS", CDD. AC. 1100. JOFEL	
	PALETEIRA DE PLÁSTICO PARA PAPEL, HIGIÊNICO ROLÃO - PADRÃO REFERENCIAL LINHA BRANCA, CDD. 08.00.00. JOFEL	
	ESPELHO NATURAL 3mm BORDA LAPIDADA RETA COLADO - 90x60cm	
	BARRAS DE APOIO DE AÇO INOX 60x40	
	BARRAS DE APOIO DE AÇO INOX 40x40	
	BARRAS DE APOIO DE AÇO INOX 40x40 DOS PONTOS DE FRAÇÃO	
	VALVULA DE DESCARGA, ACABAMENTO CROMADO, PADRÃO REFERENCIAL DECA HYDRA DDU PRO 5000 4000 C.DUO PRO	
	PALETEIRA PARA HOTEL, ACABAMENTO POLIDO, COM CROMADO, PADRÃO REFERENCIAL DCOOL, CDD. 002.100H	

(ESPAÇO RESERVADO PARA OS CARIMBOS)

REVISÃO	DATA	DESCRIÇÃO
REVISÃO 04		
REVISÃO 03		
REVISÃO 02	26/08/2021	REVISÃO SEPROJ
REVISÃO 01	05/08/2013	ENTREGA PRÉVIA
EMISSÃO INICIAL	17/06/2013	PROJETO EXECUTIVO
FASE PROJETO EXECUTIVO		

CONTRATANTE: **TRIBUNAL REGIONAL DO TRABALHO DA 4ª REGIÃO**
 AV. PRAIA DE BELAS, 1160 - PORTO ALEGRES - BARRIO MARIANO DEULA - CEP 91110-900
 FONE 051 3285-2000
 HOME-PAGE: <http://www.trt4.jus.br>
 E-MAIL: seproj@trt4.jus.br (Serviço de Engenharia e Arquitetura)

AUTOR DO PROJETO ARQUITETÔNICO: **Marcelo Nunes Vasquez Fernandez - Arquiteto CAU A13761-8**

CONTRATADA: **Arq. Marcelo Nunes Vasquez Fernandez**
 CAU A13761-8
 Arq. Teodoro Stenemann
 CAU A1292-9
MARCELO VASQUEZ FERNANDEZ ARQUITETURA LTDA.
 CNPJ 01 61842001-80
 Rua: Gê. Siqueira Botelho, 71-208 - Barcelos - Fone: 3499/9105 - Cep: 91330-010
 Telefones: 51-33301713 / 33328113 - Fax: 51-33326596

COORDENAÇÃO TÉCNICA: **Arq. Marcelo Nunes Vasquez Fernandez** CAU A13761-8
 Arq. Teodoro Stenemann CAU A1292-9

AUTOR DO PROJETO: **Arq. Marcelo Nunes Vasquez Fernandez** CAU A13761-8
 Arq. Teodoro Stenemann CAU A1292-9

ESPECIALIDADE: **ARQUITETURA**
 RESPONSÁVEL TÉCNICO DA ADOÇÃO DO PROJETO: **Arq. Gabriela D'Almeida Bion** CAU-RS 487609-3
 Arq. Débora Becker CAU-RS 425077-7
 Arq. Lucivone de Oliveira Castro CAU-RS 431447-1
 Arq. Paulo Sérgio de Nêe dos Santos CAU-RS 326440-1

PROJETO: **AMPLIAÇÃO DO FORO DA JT DE SÃO LEOPOLDO**

ENDEREÇO: **Rua João Correa, 656**

CONTEÚDO: **ÁREAS MOLHADAS**

FRANQUIA Nº: **EXE-26/38**

DATA: 26/08/2021 ESCALA: 1/25 ARQUIVO DWG

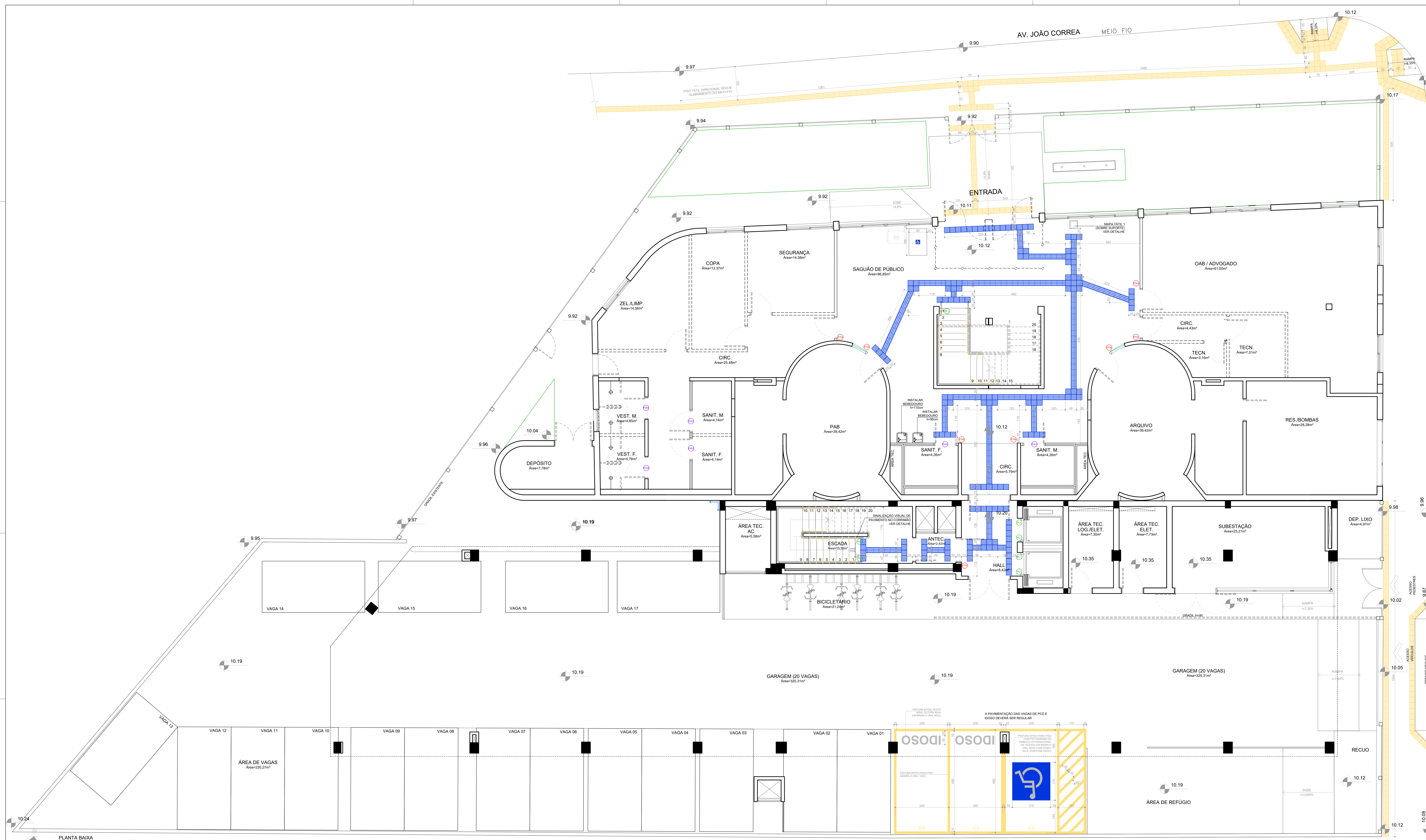

LEGENDA

	PROTEÇÃO
	PLACA VISUAL TÁTIL PARA INDICAÇÃO DE PAVIMENTO
	PLACA VISUAL TÁTIL PARA INDICAÇÃO DE BALAS
	PLACA VISUAL PARA SANITÁRIOS
	PLACA DE INDICAÇÃO DE VAGAS ESPECIAIS DE ESTACIONAMENTO
	PISO TÁTIL DIRECIONAL EXTERNO
	PISO TÁTIL DIRECIONAL INTERNO
	PISO TÁTIL ALERTA EXTERNO
	PISO TÁTIL ALERTA INTERNO
	ÁREA DESTINADA A RESGATE (ESCADAS) OU ESPAÇO RESERVADO A P.D. (SERVIENHAMBULOS)

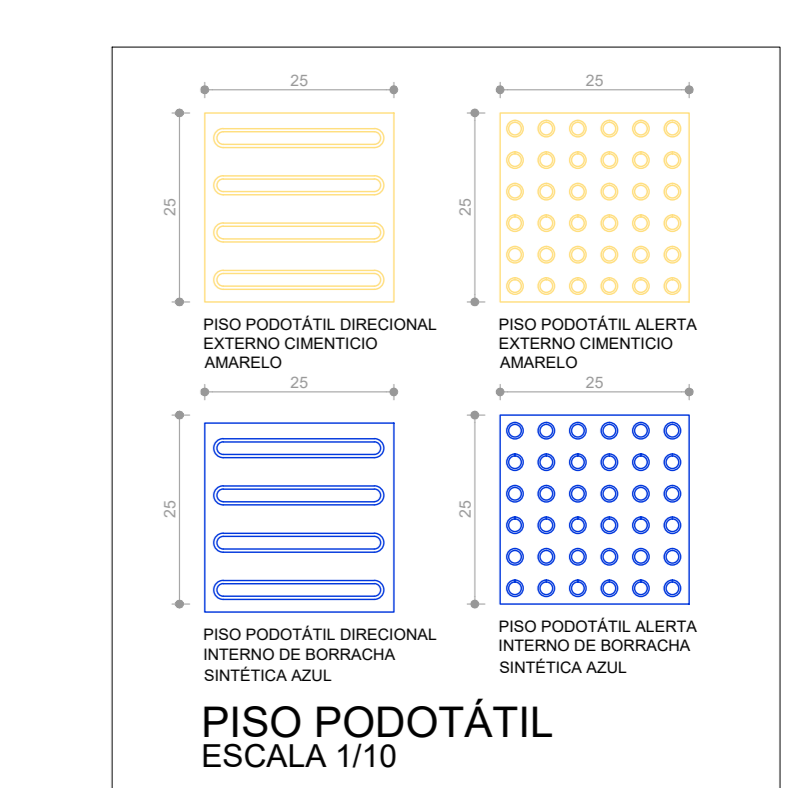

(ESPAÇO RESERVADO PARA OS CARIMBOS)

REVISÃO	04		
REVISÃO	03		
REVISÃO	02	26/08/2021	REVISÃO SEPRU
REVISÃO	01	05/08/2013	ENTREGA PRÉVIA
EMISSÃO INICIAL	17/06/2013	PROJETO EXECUTIVO	
FASE		PROJETO EXECUTIVO	

CONTRATANTE: **TRIBUNAL REGIONAL DO TRABALHO DA 4ª REGIÃO**
 AV. PRIMA DE BRASÍLIA, 1100 - PORTO ALEGRES - BARRIO MENINO DEUS - CEP 91201-900
 FONE 51 3255-2000
 HOME PAGE: <http://www.trt4.jus.br>
 E-MAIL: searq@trt4.jus.br (Serviço de Engenharia e Arquitetura)

CONTRATADO: **Marcelo Nunes Vasquez Fernandez - Arquiteto CAU A13761-8**

COORDENADOR TÉCNICO Eng. Marcelo Nunes Vasquez Fernandez CAU A13761-8 Av. Santa Teodora Stepanian CAU A12262-9	ESPECIALISTA ARQUITETURA RESPONSÁVEL TÉCNICO DE ADEQUAÇÃO DO PROJETO Eng. Marcelo Nunes Vasquez Fernandez CAU A13761-8 Av. Santa Teodora Stepanian CAU A12262-9 Eng. Marcelo Nunes Vasquez Fernandez CAU A13761-8 Av. Santa Teodora Stepanian CAU A12262-9 Eng. Paulo Sérgio de Nave dos Santos CAU 454261-1
--	---

OBRA
AMPLIAÇÃO DO FORO DA JT DE SÃO LEOPOLDO

ENDEREÇO: Rua João Correa, 656

PLANTA BAIXA ACESSIBILIDADE TÉRREO EXE-27/38

DATA: 26/08/2021 ESCALA: 1/50

PLANTA BAIXA PAVIMENTO TÉRREO Escala 1/50

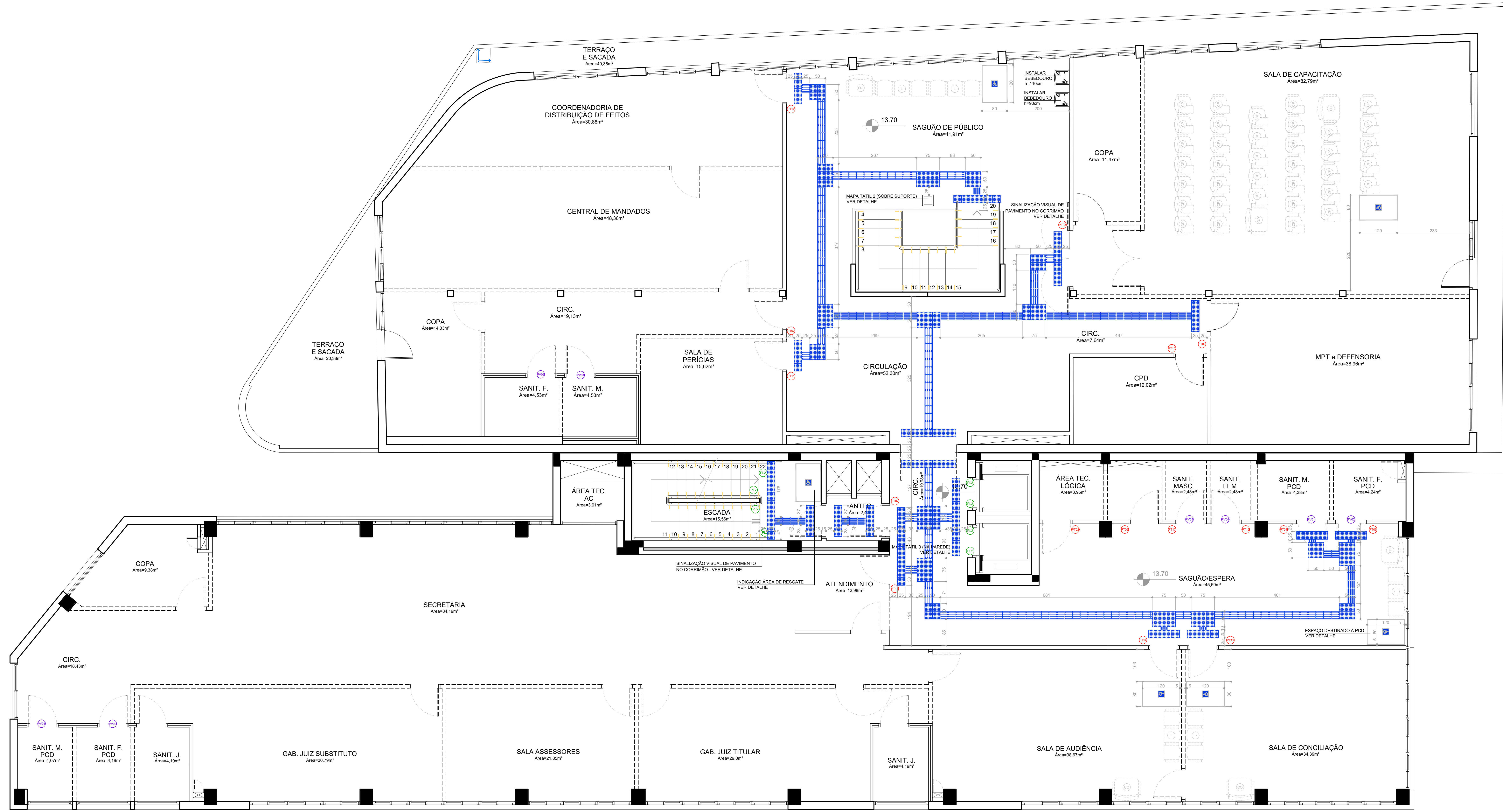

SÍMBOLO	DESCRIÇÃO
	PLACA VISUAL TÁTIL PARA INDICAÇÃO DE PAVIMENTO
	PLACA VISUAL TÁTIL PARA INDICAÇÃO DE SALAS
	PLACA VISUAL PARA SANITÁRIOS
	PLACA DE INDICAÇÃO DE VAGAS ESPECIAIS DE ESTACIONAMENTO
	PISO TÁTIL DIRECIONAL EXTERNO
	PISO TÁTIL ALERTA EXTERNO
	PISO TÁTIL DIRECIONAL INTERNO
	PISO TÁTIL ALERTA INTERNO
	ÁREA DESTINADA A RESGATE (ESCADAS) OU ESPAÇO RESERVADO A PCD (ESPERAS/SAGUÕES)

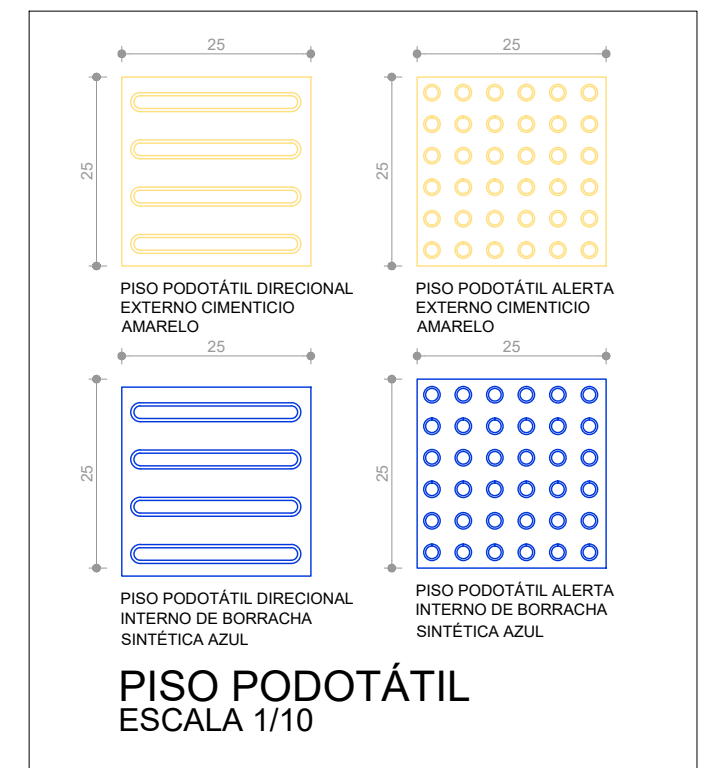

(ESPAÇO RESERVADO PARA OS CARIMBOS)			
REVISÃO	04		
REVISÃO	03		
REVISÃO	02	26/08/2021	REVISÃO SEPROJ
REVISÃO	01	05/08/2013	ENTREGA PRÉVIA
EMIÇÃO INICIAL	17/06/2013		PROJETO EXECUTIVO
	FASE	PROJETO EXECUTIVO	
CONTRATANTE TRIBUNAL REGIONAL DO TRABALHO DA 4ª REGIÃO AV. PRAÇA DE BELAS, 1100 - PORTO ALEGRE/RS - BAIRRO MÊNIO DEUS - CEP 90110-903 FONE 501 3252-2000 HOME-PAGE: http://www.trt4.jus.br E-MAIL: assar@trt4.jus.br (Serviço de Engenharia e Arquitetura)			
AUTOR DO PROJETO ARQUITETÔNICO Marcelo Nunes Vasquez Fernandez - Arquiteto CAU A13761-8			
CONTRATADA Arq. Marcelo Nunes Vasquez Fernandez CAU A13761-8 Arq. Telmo Teodoro Stensmann CAU A12262-9 MARCELO VASQUEZ FERNANDEZ ARQUITETURA LTDA. CNPJ 01.618142/0001-60 Rua. Get. Siqueira Docis, 71.708 - Petrópolis - Porto Alegre/RS - Cep. 90630-050 Telefone: 51-33302113 / 33336813 - Fax: 51-33326596			
COORDENADOR TÉCNICO Arq. Marcelo Nunes Vasquez Fernandez CAU A13761-8 ARQUITETA Arq. Telmo Teodoro Stensmann CAU A12262-9		ESPECIALIZADO ARQUITETURA RESPONSÁVEIS TÉCNICOS DA ADEQUAÇÃO DO PROJETO: Arq. Alexandre Dalcorato Bicca CAU-RS 487559-3 Arq. Sílvia Becker CAU-RS A29077-7 Arq. Leonardo de Oliveira Castilho CAU-RS A31447-1 Arq. Paulo Sérgio de Nogueira dos Santos CAU-RS A35440-1	
OBRA AMPLIAÇÃO DO FORO DA JT DE SÃO LEOPOLDO			
ENDEREÇO Rua João Correa, 656			
CONTEÚDO PLANTA BAIXA ACESSIBILIDADE 2º PAV.			FRANQUIA Nº EXE-28/38
DATA 26/08/2021		ESCALA 1/50	

PLANTA BAIXA
SEGUNDO PAVIMENTO
Escala 1/50

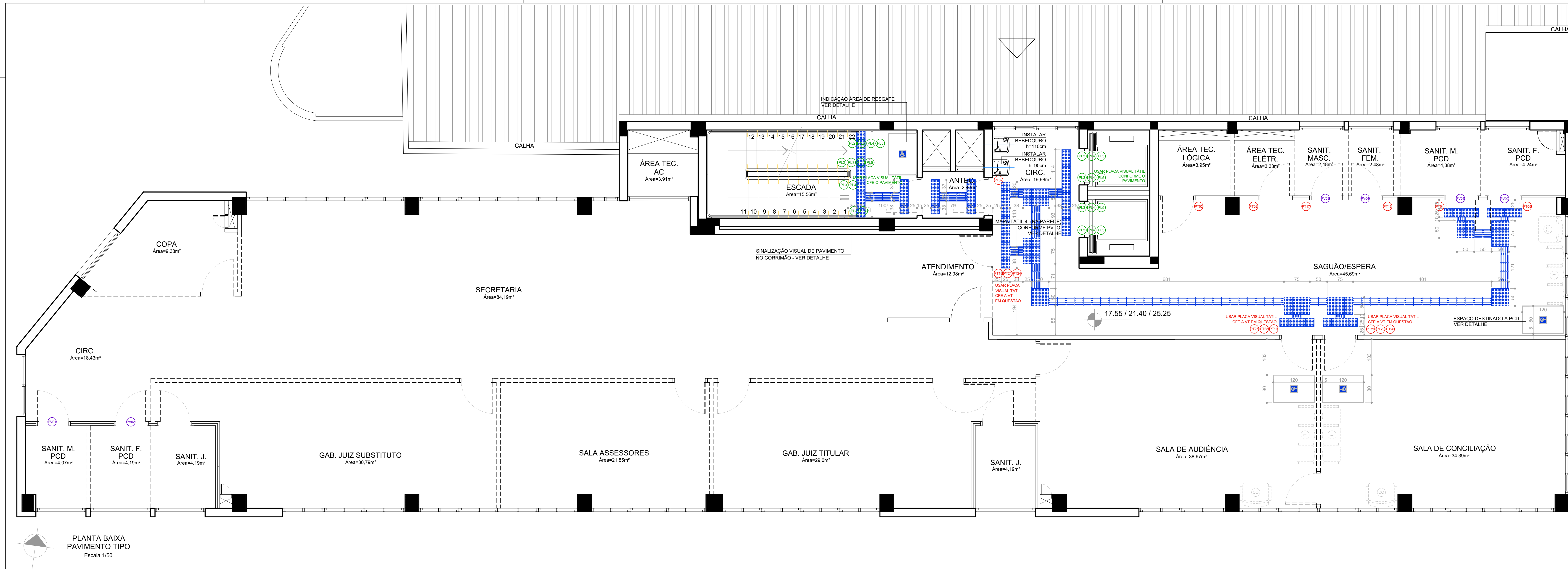

LEGENDA

SÍMBOLO	DESCRIÇÃO
PL	PLACA VISUAL TÁTIL PARA INDICAÇÃO DE PAVIMENTO
PT	PLACA VISUAL TÁTIL PARA INDICAÇÃO SALAS
PV	PLACA VISUAL PARA SANITÁRIOS
PGD	PLACA DE INDICAÇÃO DE VAGAS ESPECIAIS DE ESTACIONAMENTO
PEX	PISO TÁTIL DIRECIONAL EXTERNO
PEI	PISO TÁTIL ALERTA EXTERNO
PEI	PISO TÁTIL DIRECIONAL INTERNO
PEI	PISO TÁTIL ALERTA INTERNO
PR	ÁREA DESTINADA A RESGATE (ESCADAS) OU ESPAÇO RESERVADO A PCD (ESPERAS/SAGUÕES)



(ESPAÇO RESERVADO PARA OS CARIMBOS)

REVISÃO	04		
REVISÃO	03		
REVISÃO	02	26/08/2021	REVISÃO SEPROJ
REVISÃO	01	05/08/2013	ENTREGA PRÉVIA
EMIÇÃO INICIAL	*	17/06/2013	PROJETO EXECUTIVO
	FASE	PROJETO EXECUTIVO	

CONTRATANTE
TRIBUNAL REGIONAL DO TRABALHO DA 4ª REGIÃO
 AV. PRAIA DE BELAS, 1100 - PORTO ALEGRE/RS - BAIRRO MEMINO DEUS - CEP 90110-903
 FONE 051 3255-2000
 HOME-PAGE: <http://www.trt4.jus.br>
 E-MAIL: seara@trt4.jus.br (Serviço de Engenharia e Arquitetura)

AUTOR DO PROJETO ARQUITETÔNICO
Marcelo Nunes Vasquez Fernandez - Arquiteto CAU A13761-8

CONTRATADA
 Arq. Marcelo Nunes Vasquez Fernandez
 CAU A13761-8
 Arq. Telmo Teodoro Stensmann
 CAU A12262-9
MARCELO VASQUEZ FERNANDEZ ARQUITETURA LTDA.
 CNPJ 01.618142/0001-80
 Rua Gal. Souza Docos, 71/508 - Petrópolis - Porto Alegre/RS - Cep. 90630-050
 Telefones: 51-33300173 / 33332619 - Fax: 51-33326596



COORDENAÇÃO TÉCNICA
 Arq. Marcelo Nunes Vasquez Fernandez
 CAU A13761-8
 Arq. Telmo Teodoro Stensmann
 CAU A12262-9

RESPONSÁVEIS TÉCNICOS DA ADEQUAÇÃO DO PROJETO
 Arq. Alexandre Dalcarbo Bicca
 CAU-RS A87659-3
 Arq. Débora Becker
 CAU-RS A23077-7
 Arq. Leonardo de Oliveira Castilho
 CAU-RS A31447-1
 Arq. Paula Bettin de Nole dos Santos
 CAU-RS A35440-1

OBRA
AMPLIAÇÃO DO FORO DA JT DE SÃO LEOPOLDO

ASSINATURA PROPRIETÁRIO

ASSINATURA RESPONSÁVEL TÉCNICO

CONTEUDO
PLANTA BAIXA ACESSIBILIDADE TIPO

FRANCHA Nº
EXE-29/38

ARQUIVO DWG

DATA: 26/08/2021 ESCALA: 1/50

PLANTA BAIXA PAVIMENTO TIPO
 Escala 1/50

MAPAS TÁTEIS

CARACTERÍSTICAS TÉCNICAS:

- Material: PVC na cor branca fosca ou chapa de acrílico branco leitoso.
- Espessura: 3 mm.
- Dimensões: conforme cotas indicadas
- Sinalizações:

- Símbolos/Caminho: Símbolos aplicados em PVC com espessura de 1mm nas cores indicadas, sobre a placa. A representação do caminho (marcado no piso como piso tátil) deve ser realizada com PVC de cor preta, 1mm de espessura e 5mm de largura. Entre cada objeto e a representação do caminho deve ser deixada a distância mínima de 7mm para possibilitar a leitura tátil. Os símbolos devem ter a dimensão final de 24mm
- Textos: Aplicados preferencialmente abaixo dos símbolos e em PVC, com espessura de 1 mm, na cor preta com a Fonte Arial 60 (16 mm), sempre em maiúsculas. As bordas das letras devem ser chanfradas:
- Braille: Fonte Braillekiama (Braille), sempre em minúsculas, fonte 27 (7,4mm de altura), aplicada abaixo dos textos visuais e táteis. A gravação de células braille deve ser feita por meio de injeção de material pigmentado, na cor preta ou de incrustação de microesferas pretas, dispensando escavações na placa.
- Fixação: no Suporte para Mapa Tátil entre os botões de fixação. Os substratos serão fixados com fita adesiva 3M VEH 4950

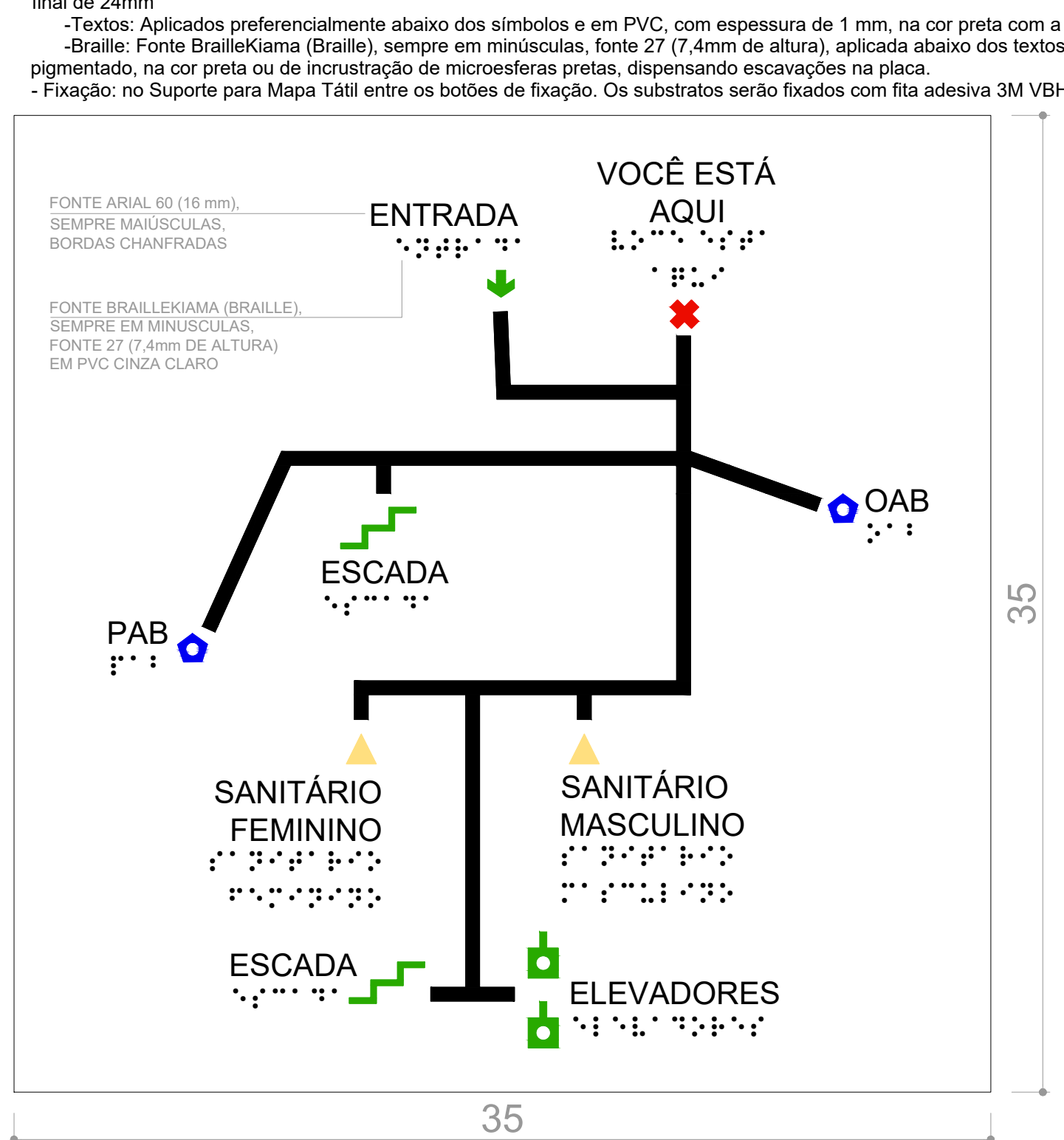

MAPA TÁTIL 1 - TÉRREO
APLICADO SOBRE SUPORTE
ESCALA 1/2

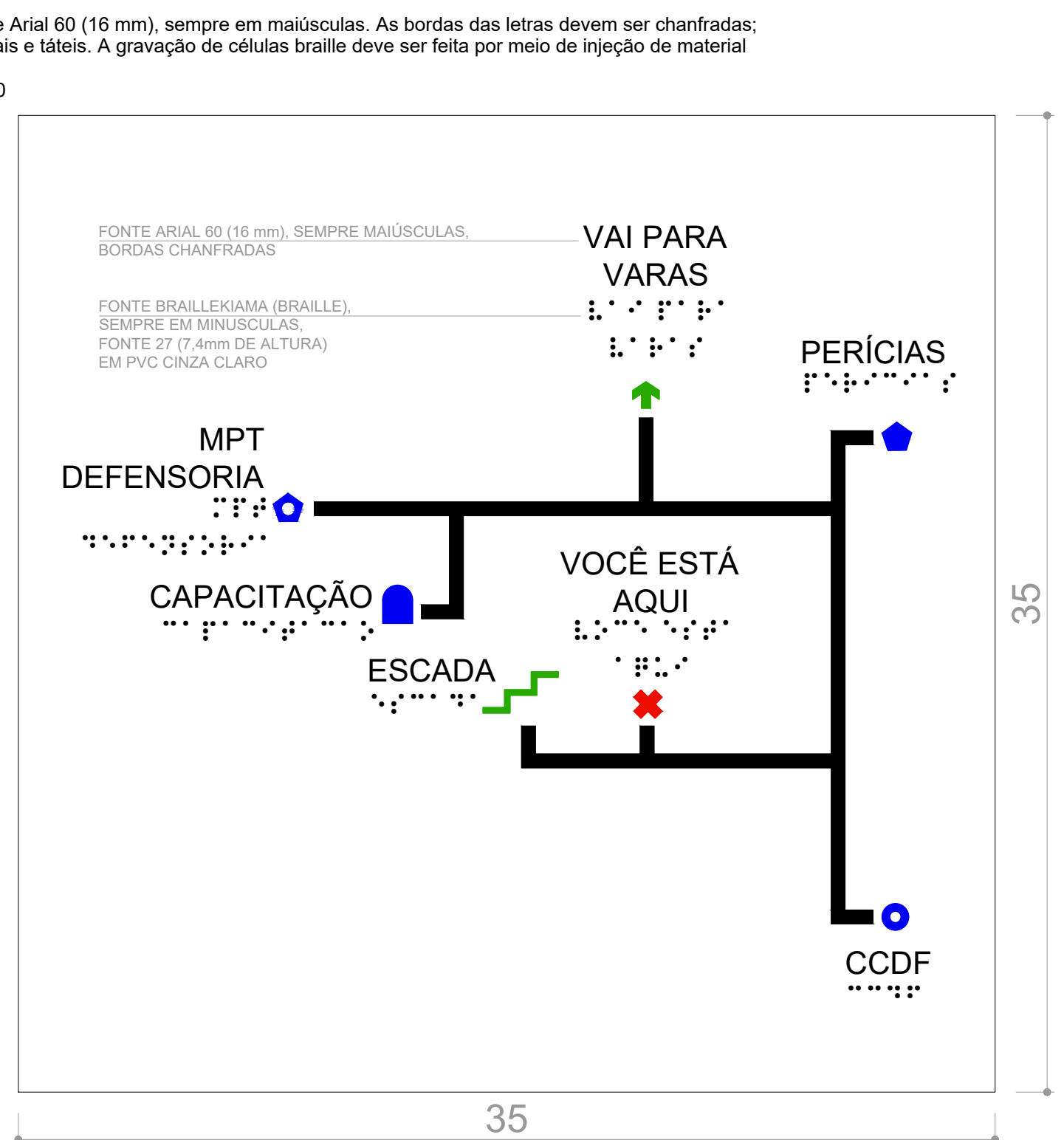

MAPA TÁTIL 2 - 2º PAVIMENTO
APLICADO SOBRE SUPORTE
ESCALA 1/2

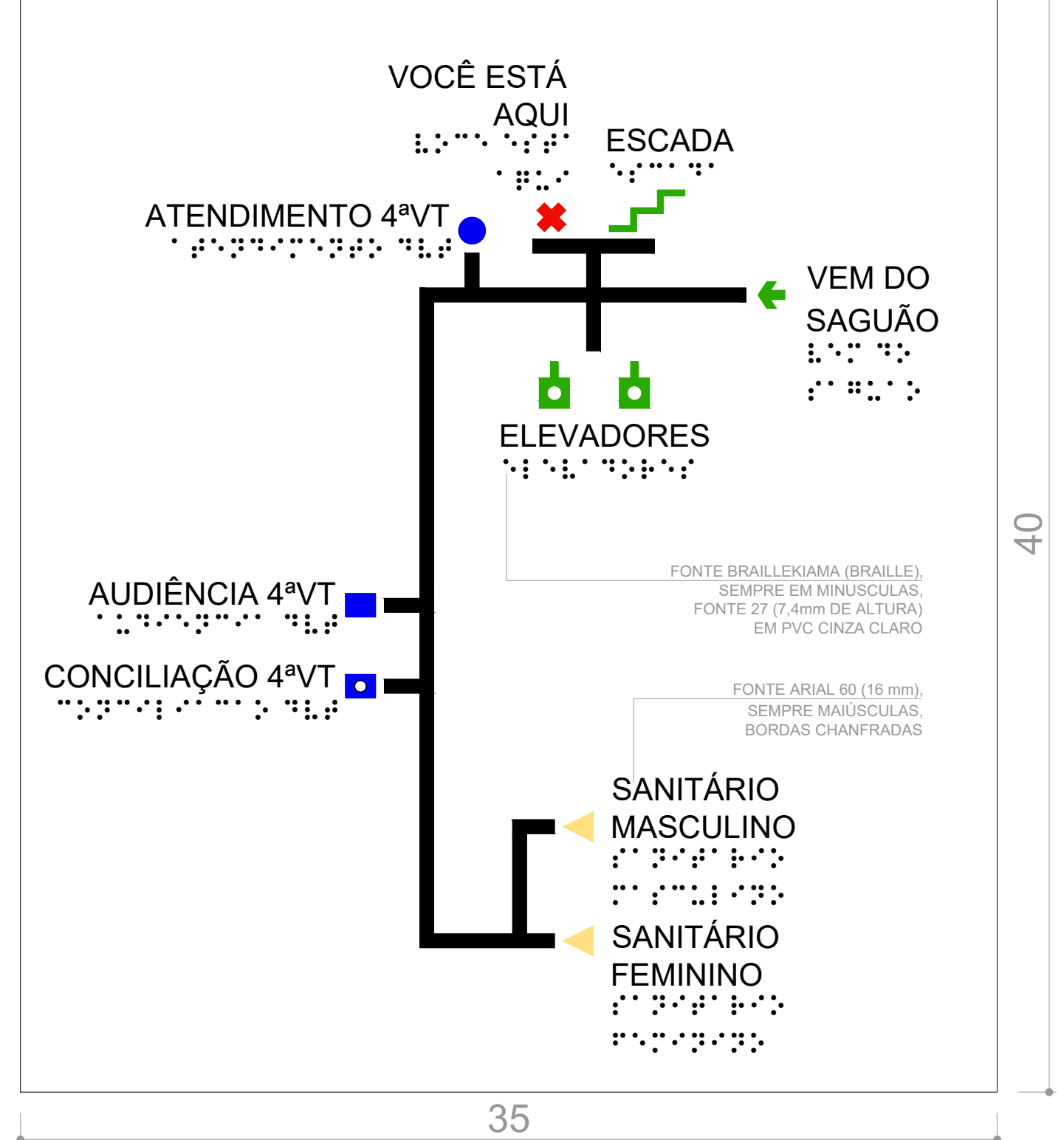

MAPA TÁTIL 3 - 2º PAVIMENTO
APLICADO NA PAREDE
ESCALA 1/2

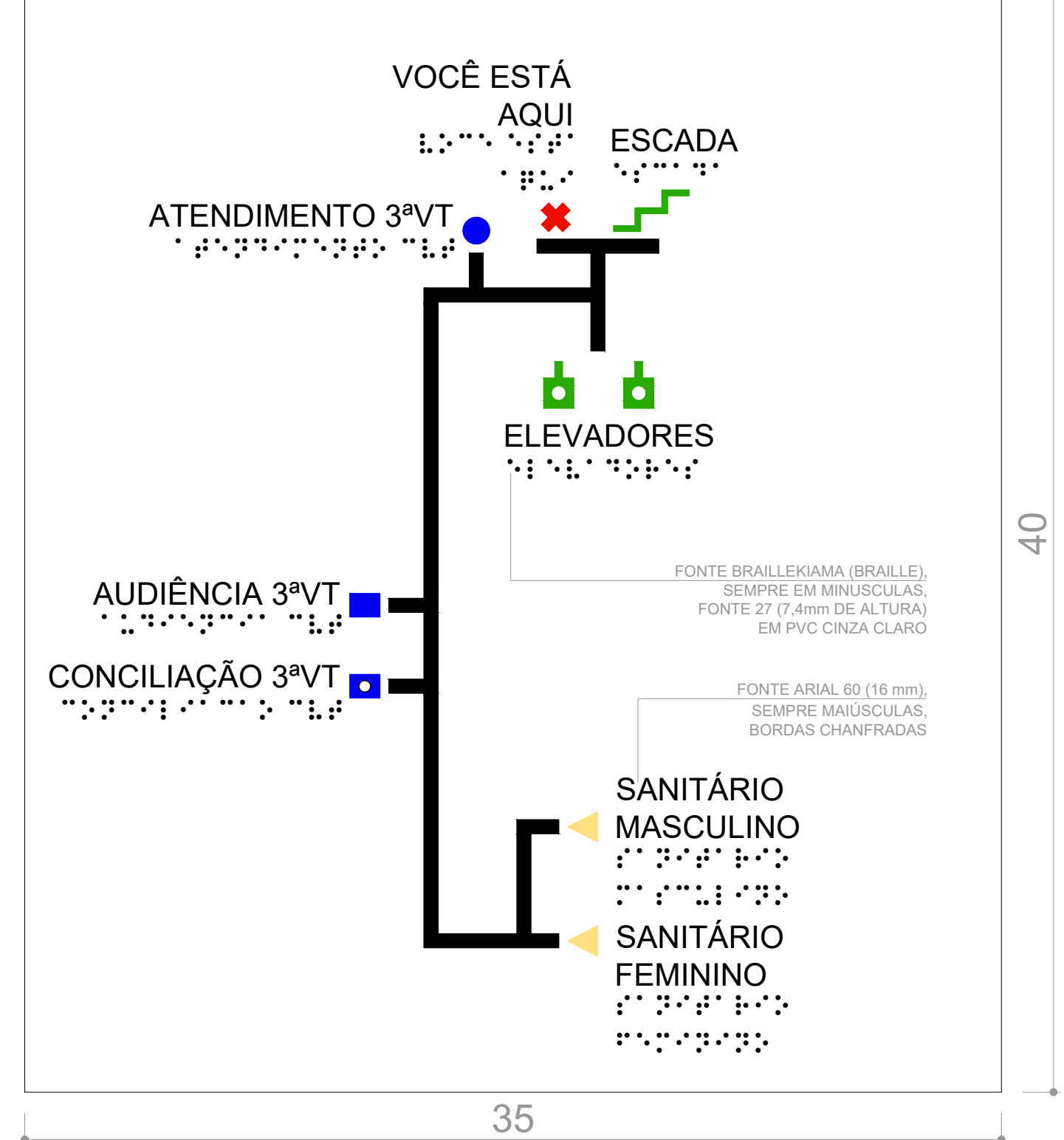

MAPA TÁTIL 4 - 3º PAVIMENTO
APLICADO NA PAREDE
ESCALA 1/2



MAPA TÁTIL 4 - 4º PAVIMENTO
APLICADO NA PAREDE
ESCALA 1/2



MAPA TÁTIL 4 - 5º PAVIMENTO
APLICADO NA PAREDE
ESCALA 1/2

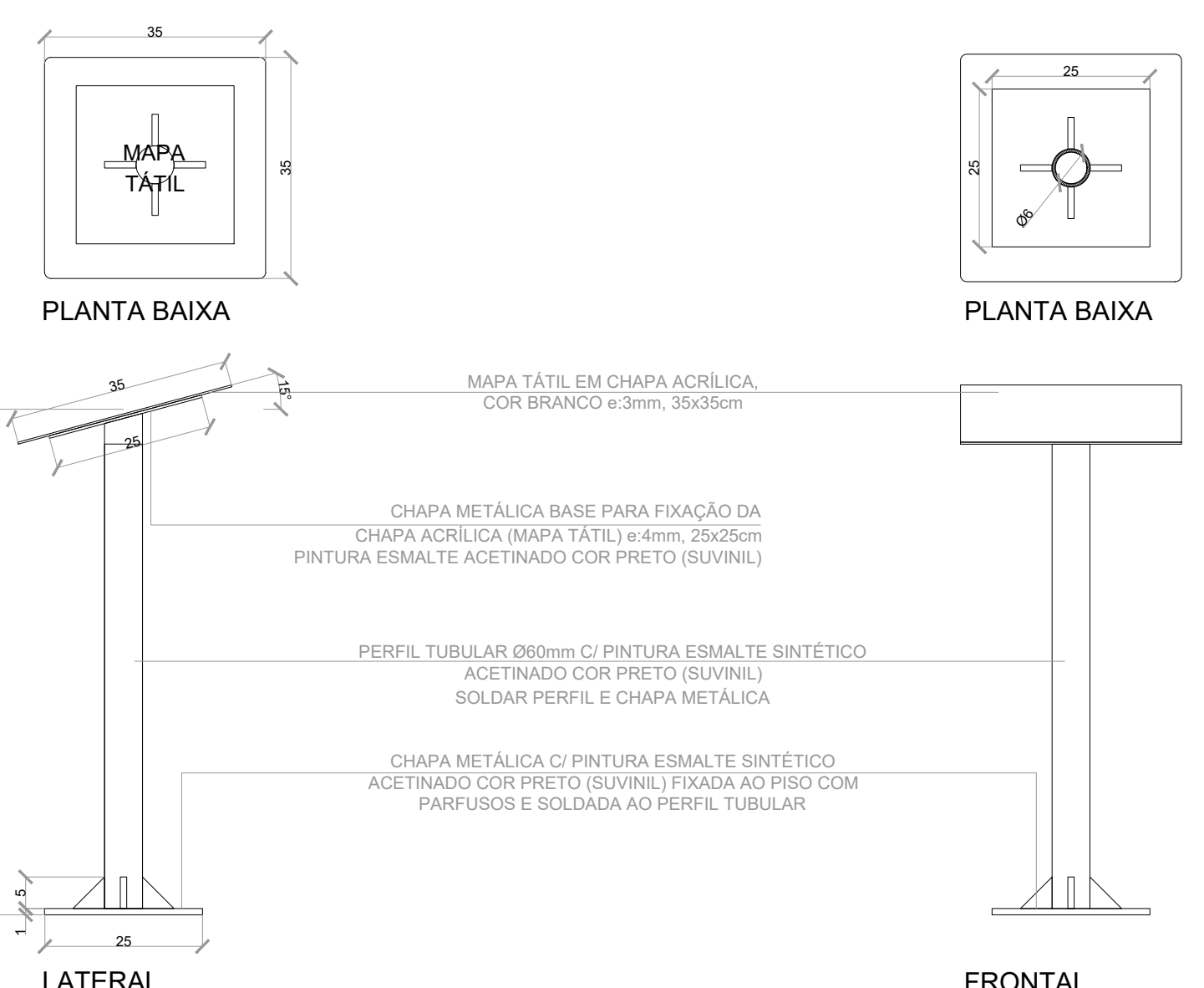

SUPORTE PARA MAPA TÁTIL
MAPAS 1 E 2
ESCALA 1/10



POSICÃO DO MAPA TÁTIL NA PAREDE
APLICADO NA PAREDE (MAPAS 3 E 4)
ESCALA 1/25

PLACA VISUAL TÁTIL PARA PAVIMENTOS
5x8cm instalar a 120cm de altura a partir do piso em ambos batentes dos elevadores e nas escadas junto à parede lateral de início e fim de lances
Placa de pvc com fundo branco com adesivo fotográfico nas bordas;
Fonte arial (20mm) com relevo de 1mm em pvc preto com bordas chanfradas;
Fonte Braillekiama (Braille), sempre em minúsculas, fonte 27(7,4mm de altura) em pvc preto escrito o nome do pavimento que se encontra.

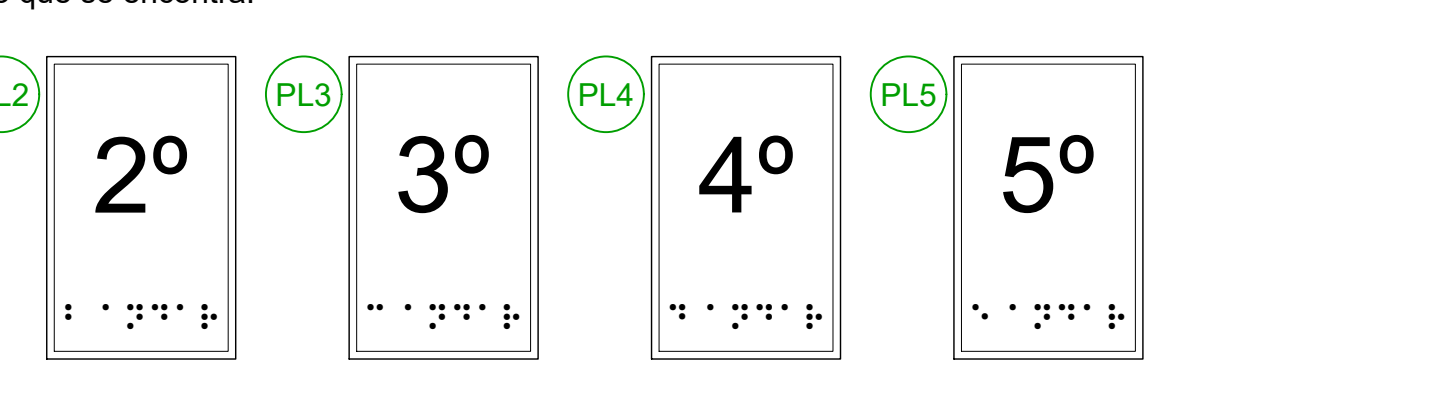

PLACAS VISUAIS TÁTEIS PARA PAVIMENTOS
ESCALA 1/2

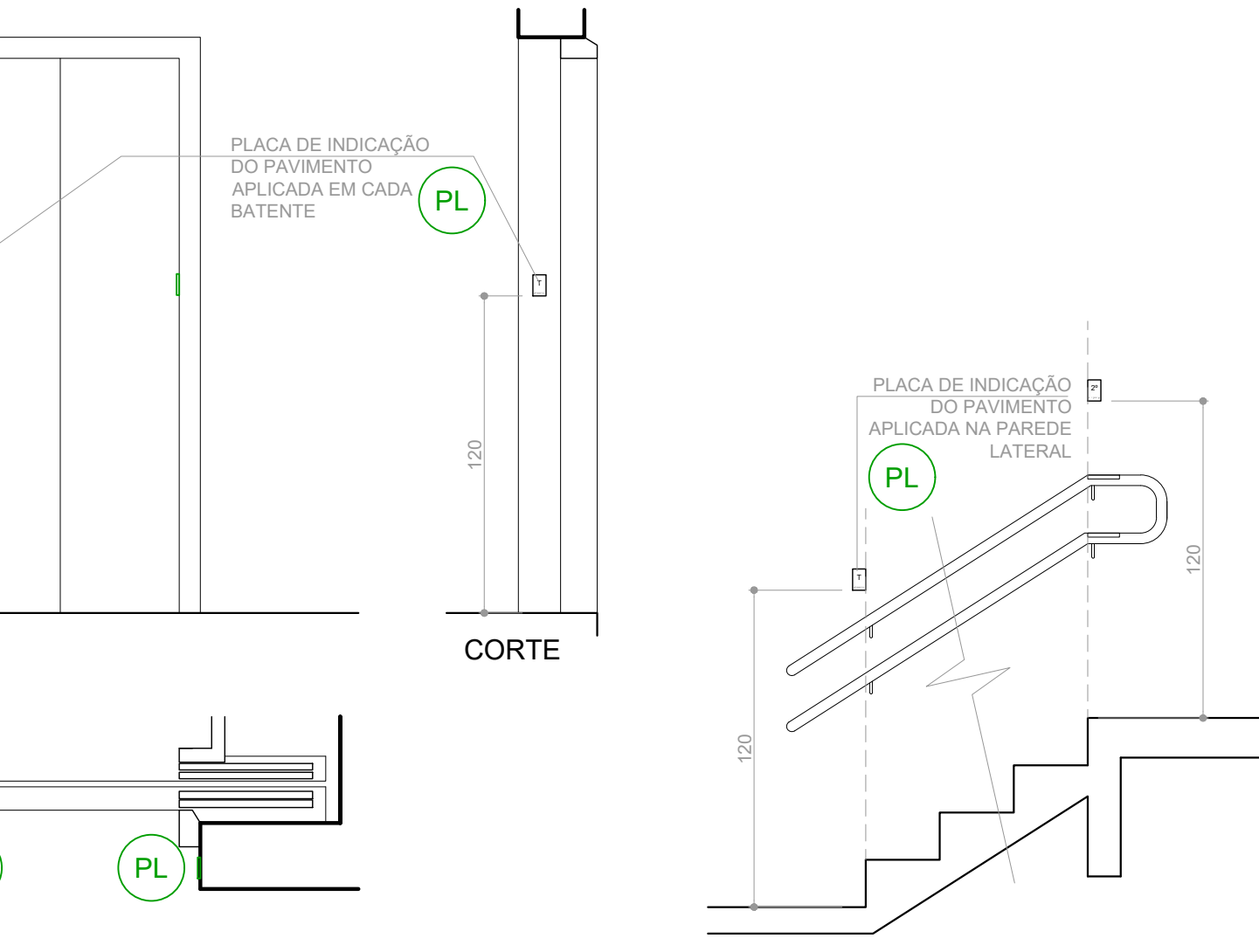

PLACA VISUAL TÁTIL
POSICÃO NOS ELEVADORES
ESCALA 1/25

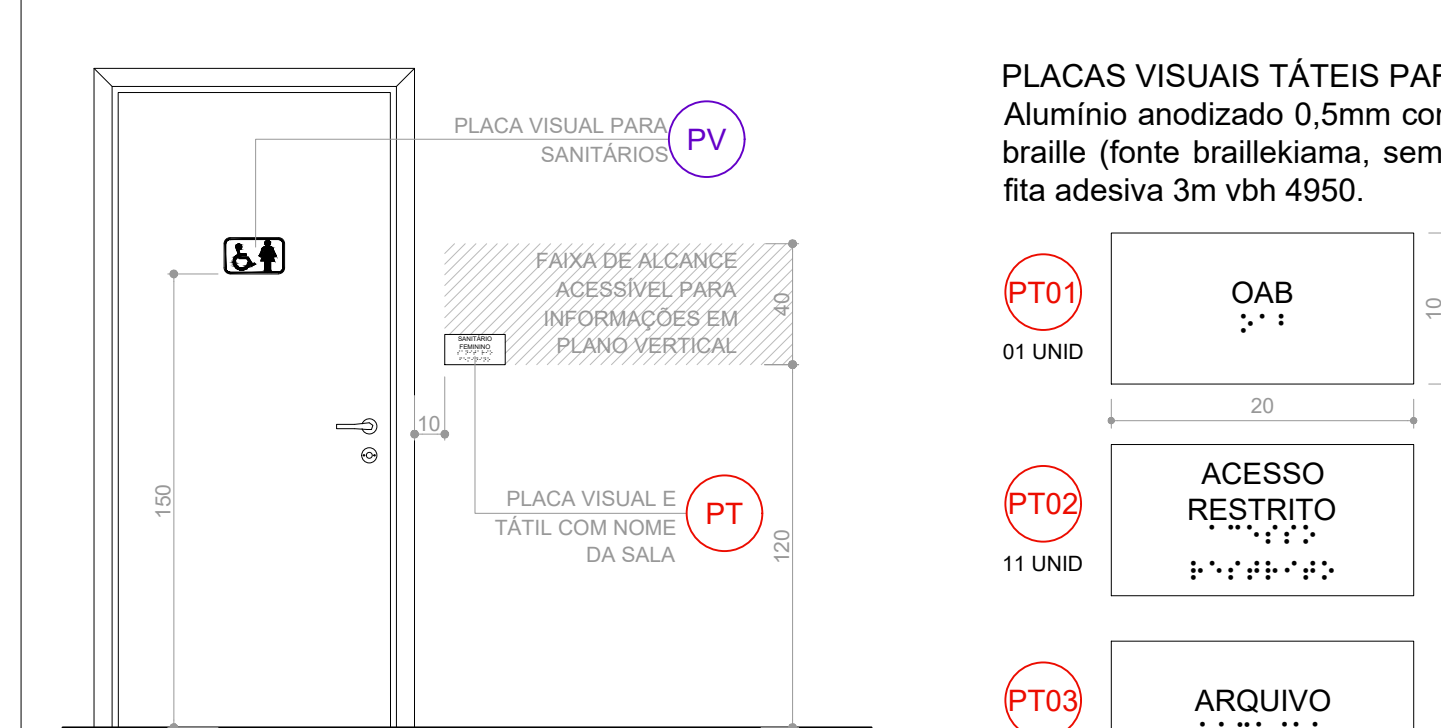

SINALIZAÇÃO VISUAL DE SALAS
POSICÃO DAS PLACAS
ESCALA 1/25

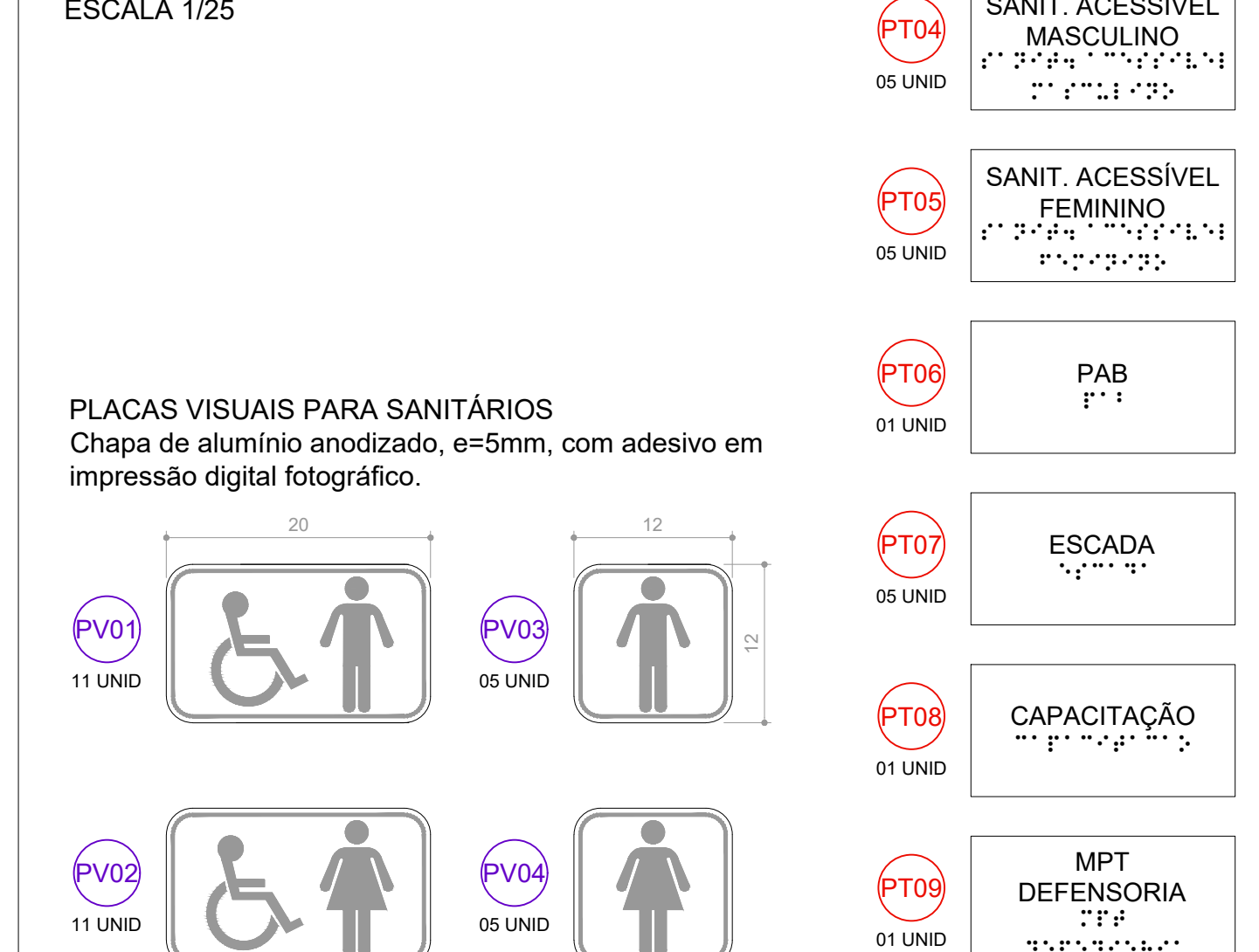

PLACAS VISUAIS PARA SANITÁRIOS
ESCALA 1/5

PLACAS VISUAIS TÁTEIS PARA SALAS
Alumínio anodizado 0,5mm com informações em relevo (fonte arial 60 com 16 mm de altura) em braille (fonte braillekiama, sempre em minúsculas, fonte 27 com 7,4mm de altura), fixadas com fita adesiva 3m vbh 4950.

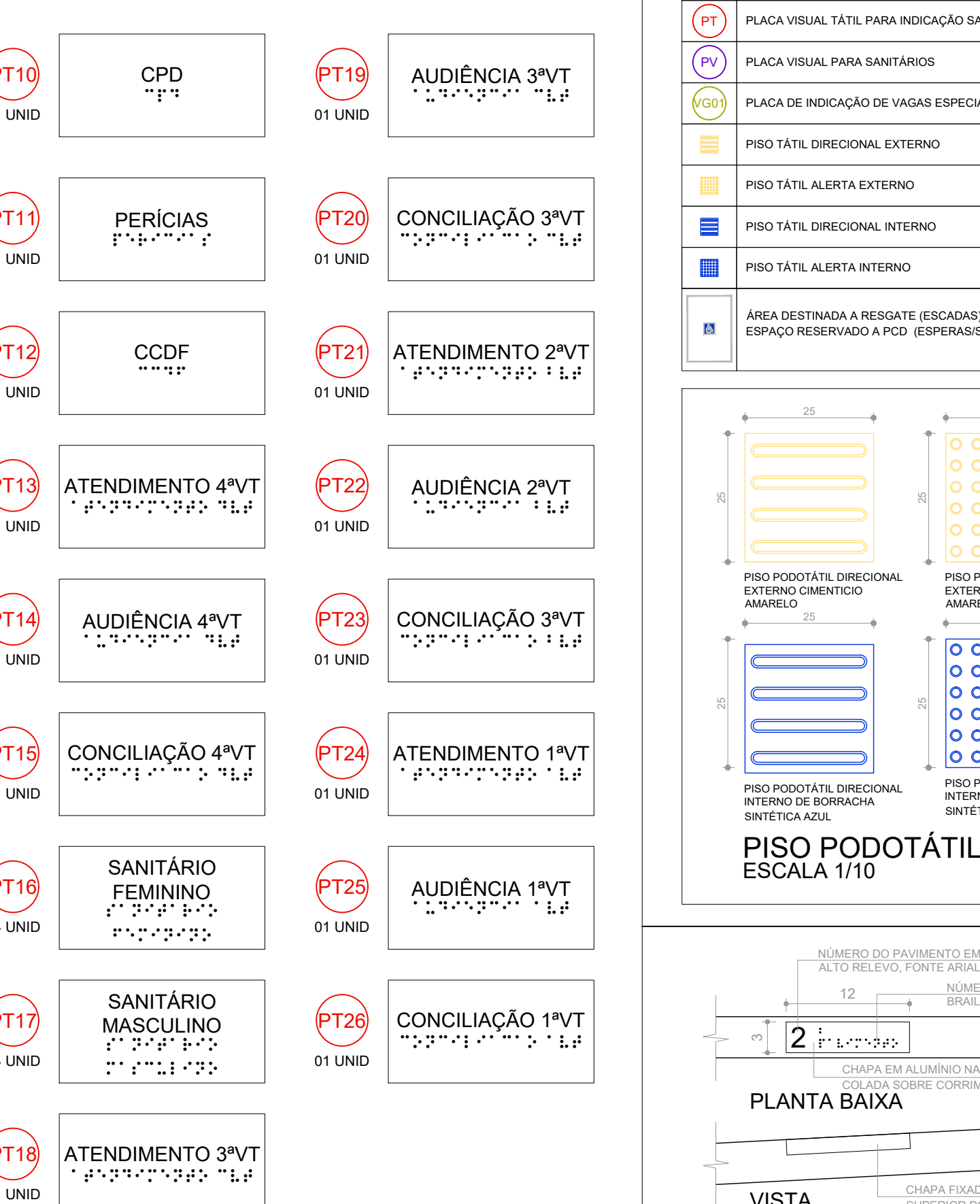

PLACAS VISUAIS TÁTEIS PARA SALAS
ESCALA 1/5

REVISÃO	DATA	DESCRIÇÃO
REVISÃO	04	
REVISÃO	03	
REVISÃO	02	26/08/2021
REVISÃO	01	05/08/2013
EMISSÃO	INICIAL	17/06/2013
FASE	PROJETO EXECUTIVO	

CONTRATANTE:
TRIBUNAL REGIONAL DO TRABALHO DA 4ª REGIÃO
AV. PRAIA DE BELAS, 1100 - PORTO ALEGRES - BAIRRO MENINO DEUS - CEP 90110-903
FONE 951 3255-2000
HOME PAGE: <http://www.trt4.jus.br>
E-MAIL: searq@trt4.jus.br (Serviço de Engenharia e Arquitetura)

AUTOR DO PROJETO ARQUITETÔNICO:
Marcelo Nunes Vasquez Fernandez - Arquiteto CAU A13761-8

CONTRATADA:
Arq. Marcelo Nunes Vasquez Fernandez
CAU A13761-8
Arq. Telmo Teodoro Stensmann
CAU A12262-9
MARCELO VASQUEZ FERNANDEZ ARQUITETURA LTDA.
CNPJ 01.6181420001-80
Rua Get. Vargas, 200, 7º andar - Porto Alegre - CEP: 90050-050
Telefones: 51-33360173 / 33333613 - Fax: 51-33360568

COORDENAÇÃO TÉCNICA:
Arq. Marcelo Nunes Vasquez Fernandez
CAU A13761-8
Arq. Telmo Teodoro Stensmann
CAU A12262-9
AUTOR DO PROJETO:
Arq. Marcelo Nunes Vasquez Fernandez
CAU A13761-8
Arq. Telmo Teodoro Stensmann
CAU A12262-9

ESPONSORADO POR:
ARQUITETURA
RESPONSÁVEIS TÉCNICOS DA ADEQUAÇÃO DO PROJETO
Arq. Alexandre Dalarosa Bico
CAU-RS 48769-3
Arq. Debora Becker
CAU-RS 42937-7
Arq. Leonardo de Oliveira Costeira
CAU-RS 431447-1
Arq. Paulo Bastos de Nole dos Santos
CAU-RS 436440-1

OBRA:
AMPLIAÇÃO DO FORO DA JT DE SÃO LEOPOLDO
ENDEREÇO:
Rua João Correa, 656
CONTEÚDO:
MAPAS TÁTEIS E PLACAS
DATA:
26/08/2021
ESCALA:
1/50
FRANCHA Nº:
EXE-30/38
ARQUIVO DWG

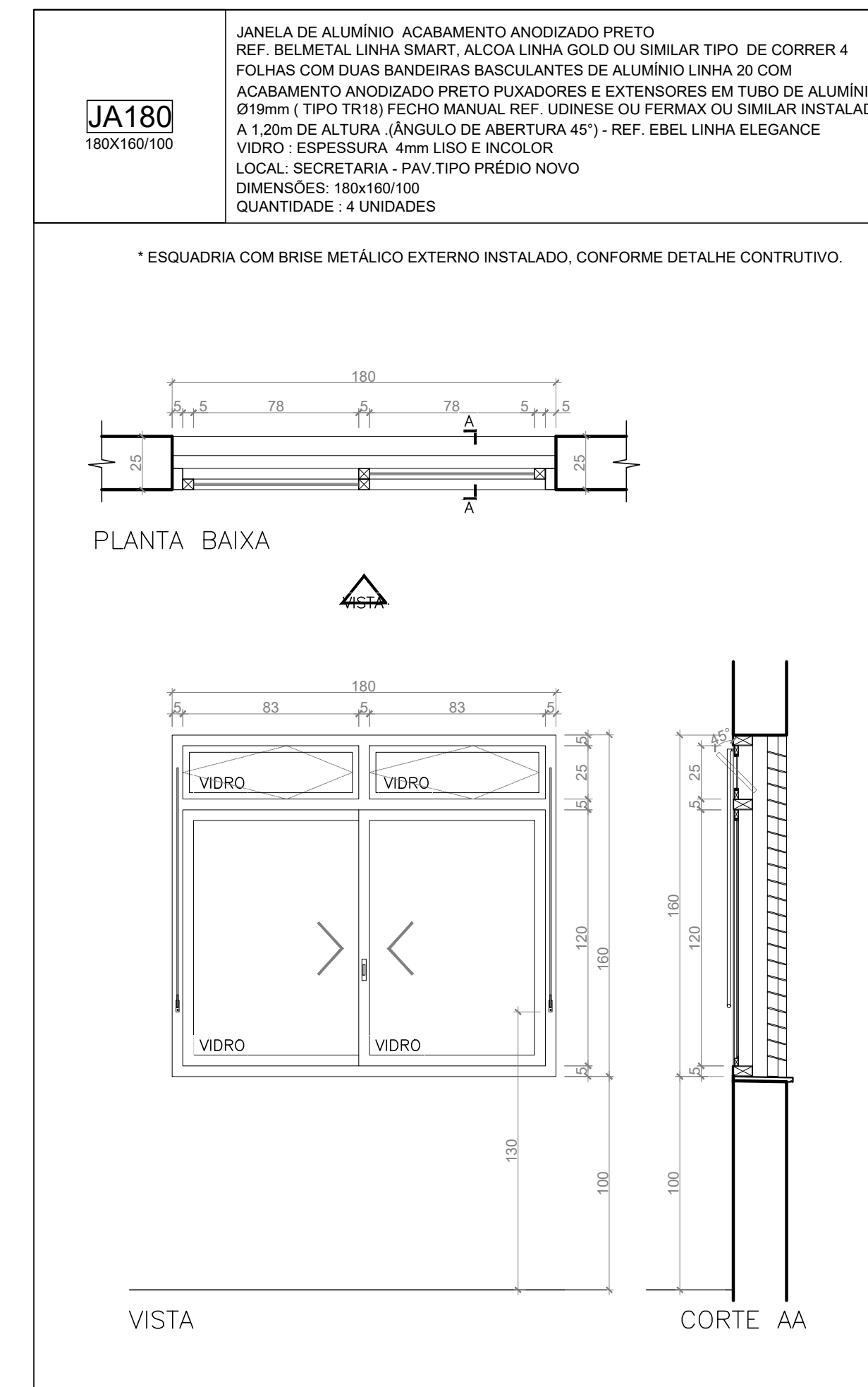
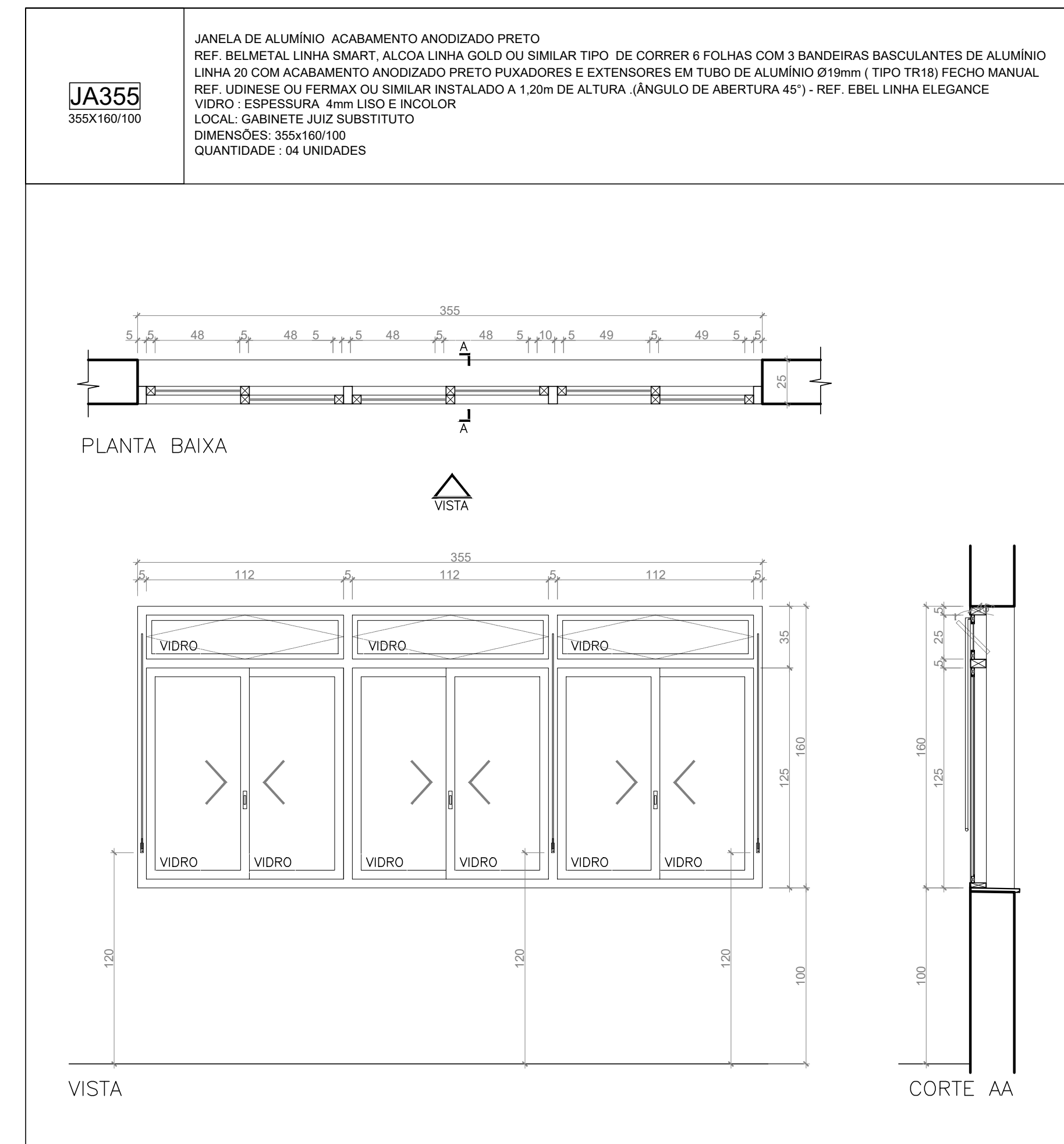
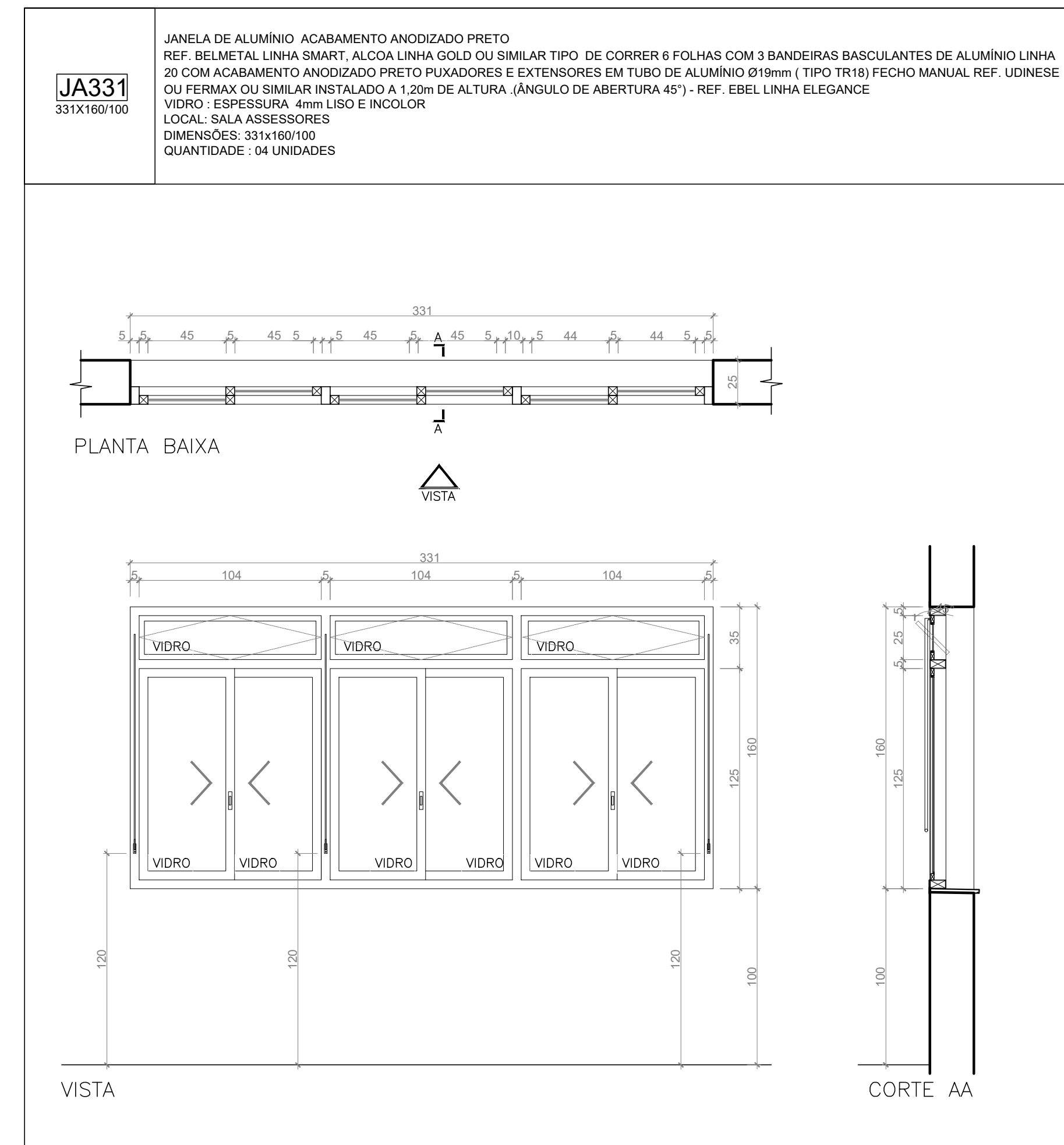
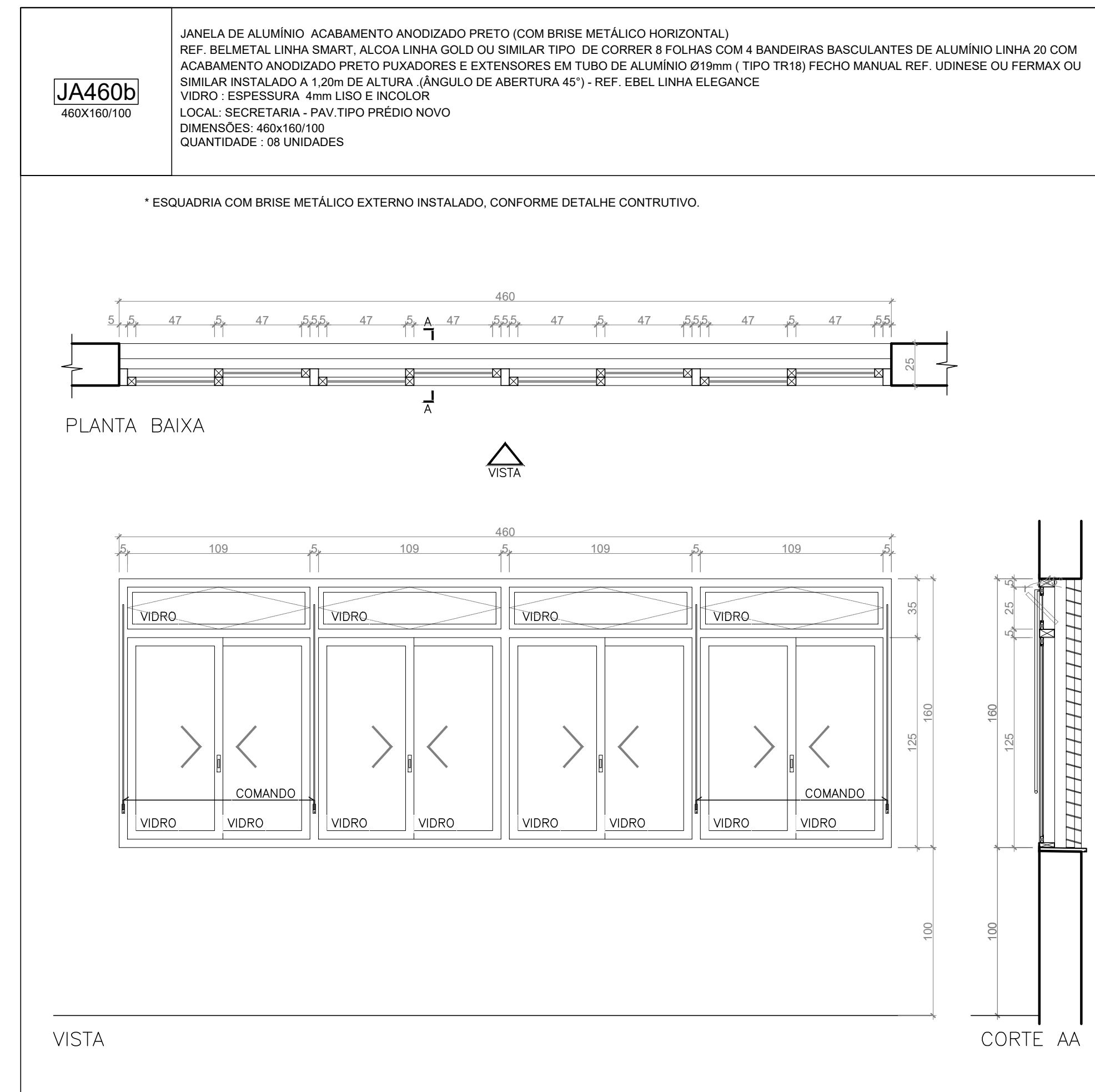
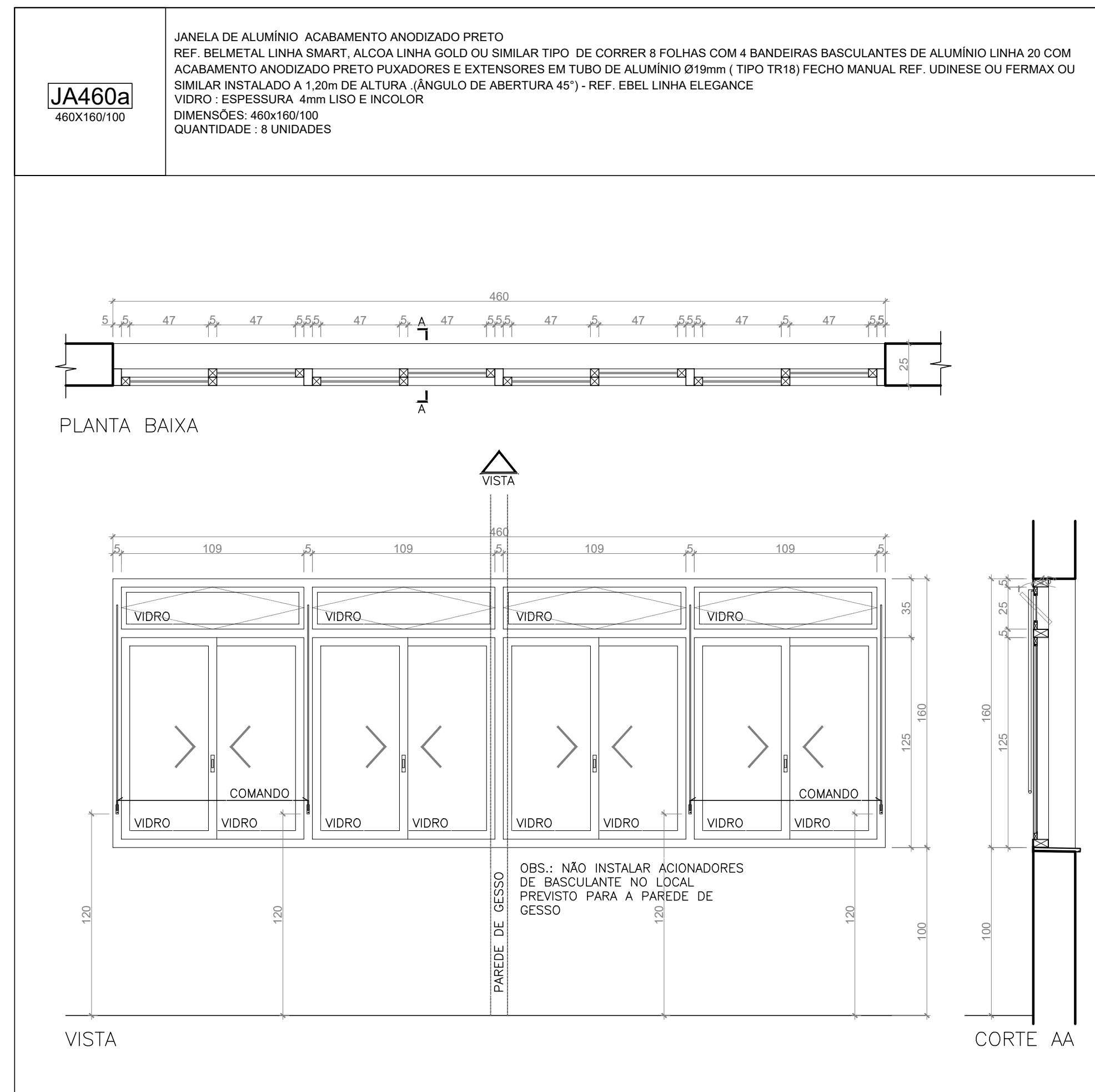
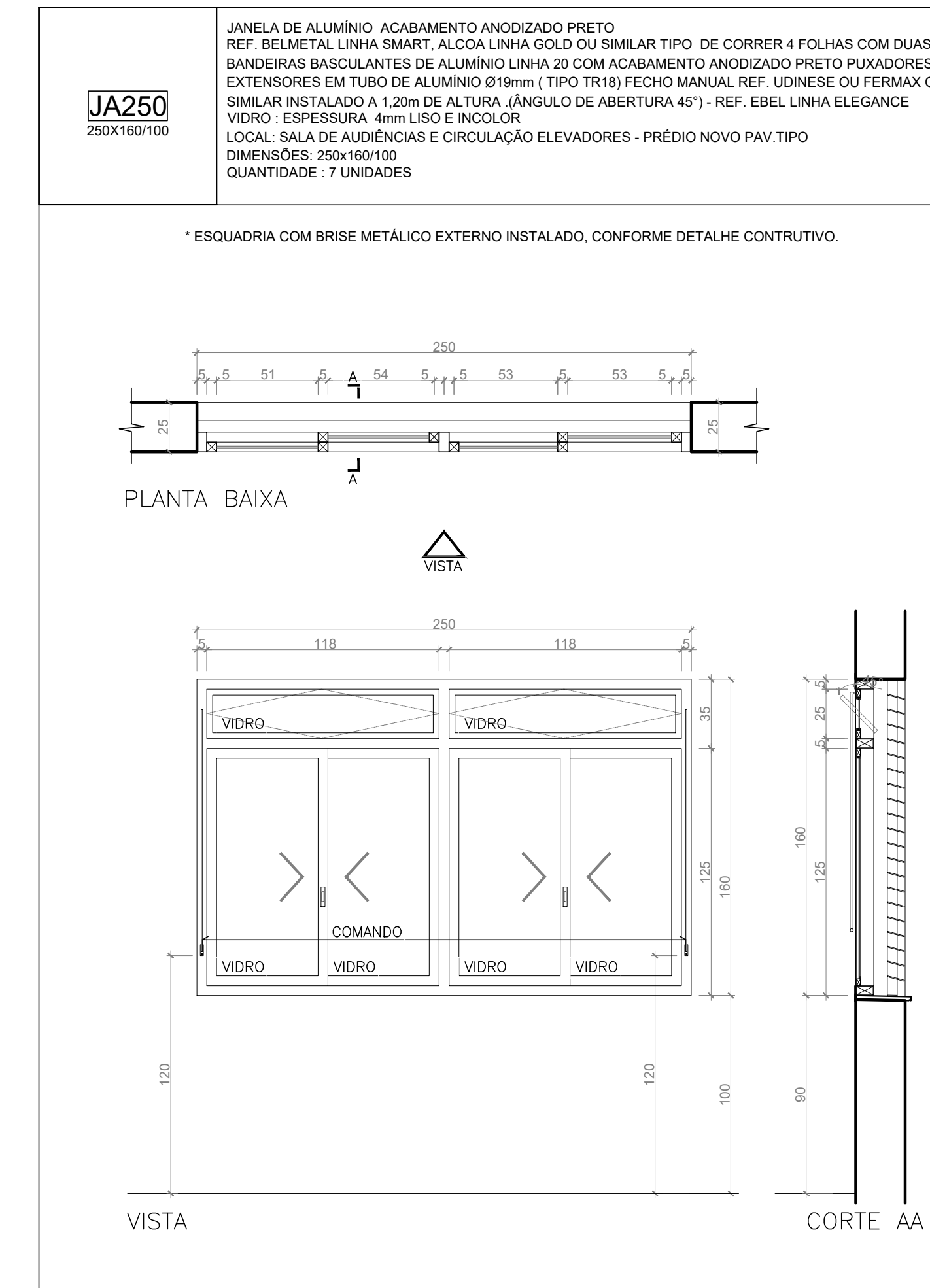
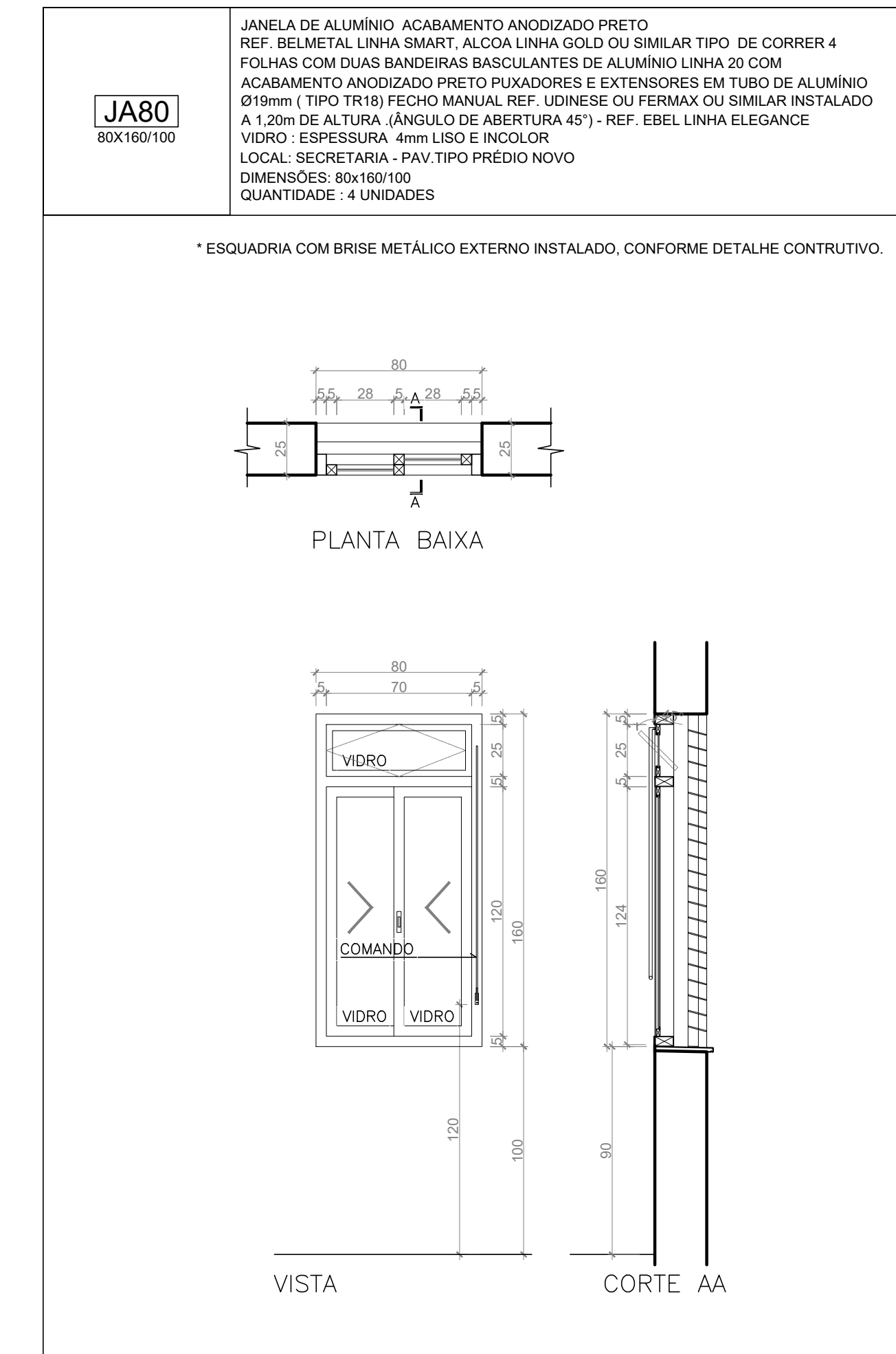
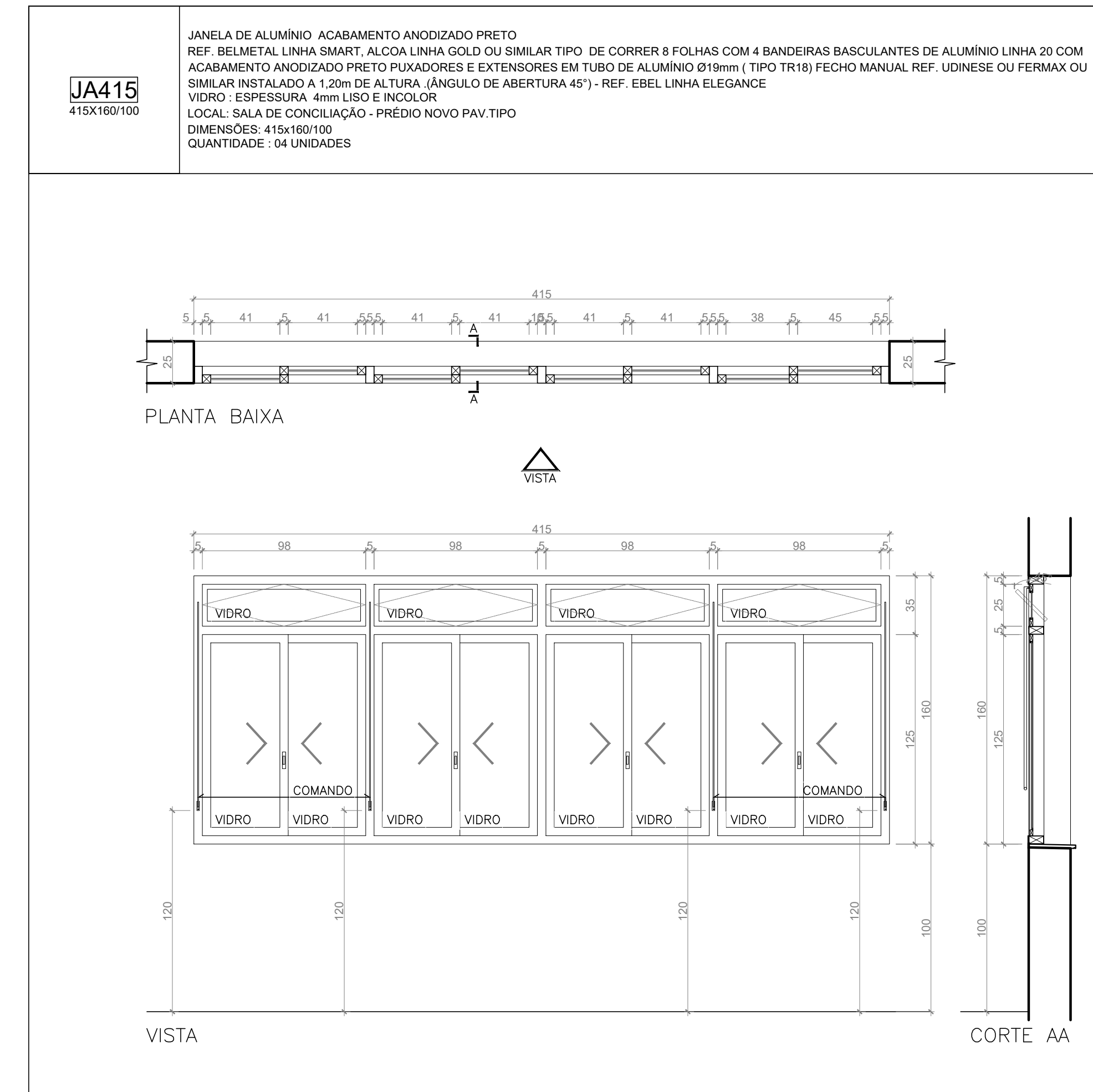
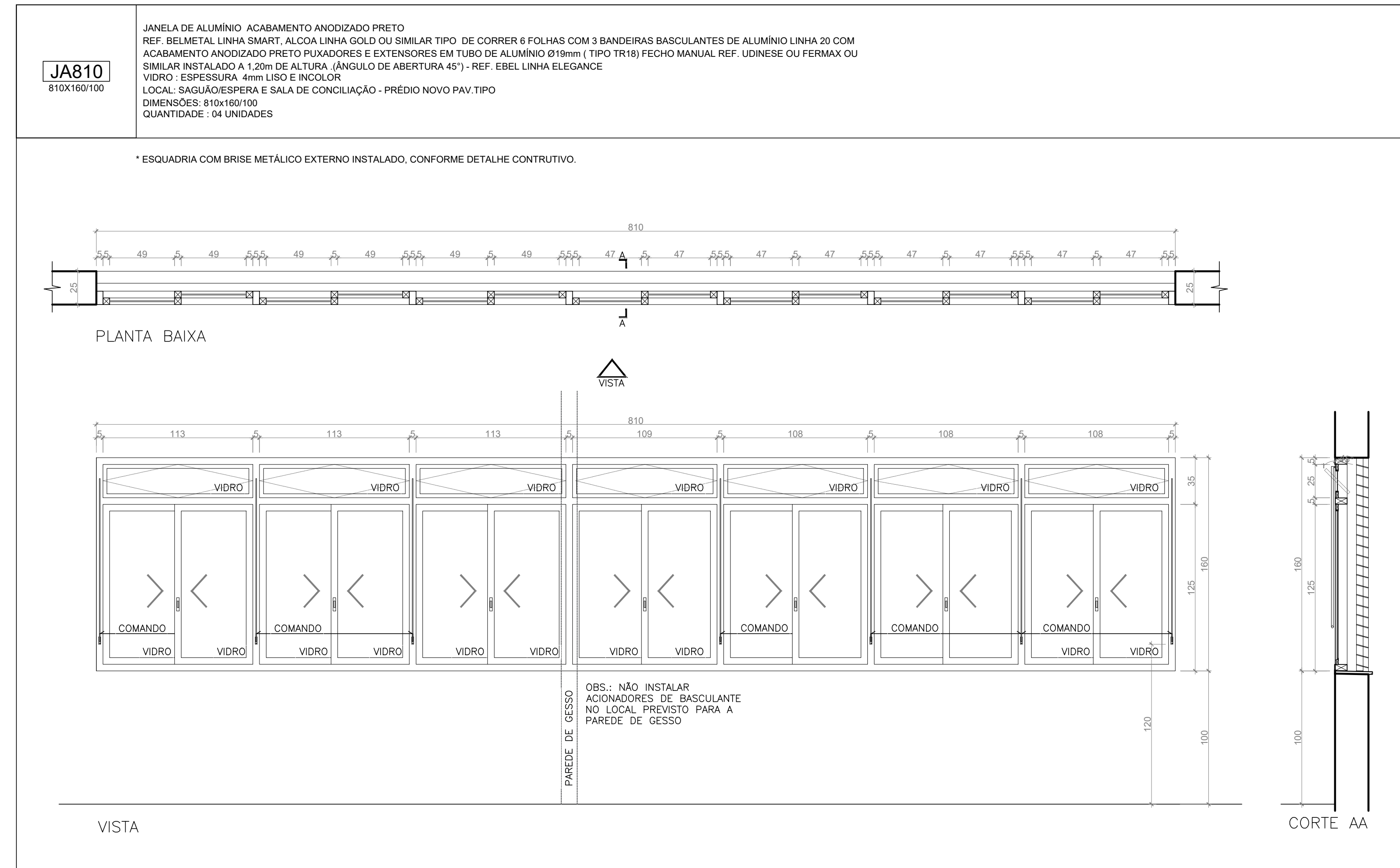
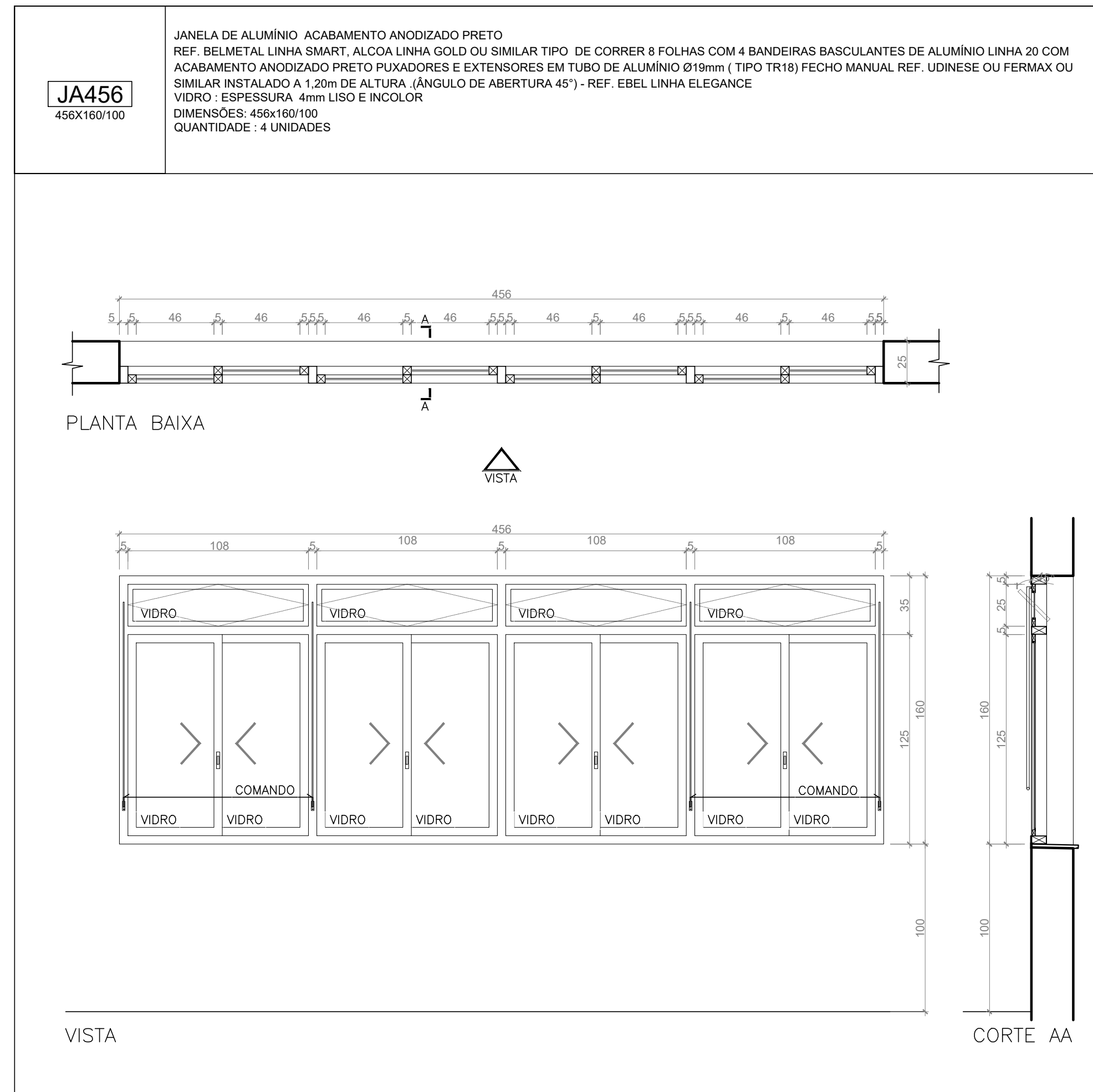

(ESPAÇO RESERVADO PARA OS CARIMBOS)

REVISÃO	04		
REVISÃO	03		
REVISÃO	02	26/08/2021	REVISÃO SEPROJ
REVISÃO	01	05/08/2013	ENTREGA PRÉVIA
EMIÇÃO INICIAL	17/06/2013 PROJETO EXECUTIVO		
	FASE	PROJETO EXECUTIVO	

CONTRATANTE
TRIBUNAL REGIONAL DO TRABALHO DA 4ª REGIÃO
AV. PRAIA DE BELAS, 1100 - PORTO ALEGRES - BARRIO MEMÓRIAS - CEP 90110-903
FONE 051 3258-2000
HOME PAGE: <http://www.trt4.jus.br>
E-MAIL: sear@trt4.jus.br (Serviço de Engenharia e Arquitetura)

AUTOR DO PROJETO ARQUITETURA
Marcelo Nunes Vasquez Fernandez - Arquiteto CAU A13761-8

CONTRATADA
Arq. Marcelo Nunes Vasquez Fernandez
CAU A13761-8
Arq. Tatiana Teodoro Stenemann
CAU A12202-9
MARCELO VASQUEZ FERNANDEZ ARQUITETURA LTDA.
CNPJ 01 618420001-80
Rua Gil de Souza Costa, 79/208 - Porto Alegre - Porto Alegre/RS - Cep: 91630-001
Telefones 21-33300173 / 33330212 - Fax 21-33320296

COORDENADOR
COORDENADOR TÉCNICA
Arq. Marcelo Nunes Vasquez Fernandez
CAU A13761-8
Arq. Tatiana Teodoro Stenemann
CAU A12202-9
AUTOR DO PROJETO
Arq. Marcelo Nunes Vasquez Fernandez
CAU A13761-8
Arq. Tatiana Teodoro Stenemann
CAU A12202-9

ESPECIALIDADE
ARQUITETURA
RESPONSÁVEL TÉCNICO DA ADEQUAÇÃO DO PROJETO
Arq. Alexandre Detomasi Bion
CAU-RS 48769-3
Arq. Detomasi Bion
CAU-RS 429277-7
Arq. Leonardo de Oliveira Castro
CAU-RS 431447-1
Arq. Paulo Renato de Nolas dos Santos
CAU-RS 436440-1

OBJETO
AMPLIAÇÃO DO FORO DA JT DE SÃO LEOPOLDO

ASSINATURA PROPRIETÁRIO

ASSINATURA RESPONSÁVEL TÉCNICO

CONTEÚDO
PRANCHA DE ESQUADRIAS

PRANCHA Nº
EXE-31/38

DATA
26/08/2021

ESCALA
1/25

DV292
292x270

DIVISÓRIA INTERNA DE VIDRO COM PELÍCULA JATEADA TIPO FIXA COM UMA PORTA DE GIRO EM VIDRO - COM MOLLA HIDRÁULICA PARA PISO EM AÇO INOX REF. SOPRANO OU SIMILAR. VIDRO: TEMPERADO 12mm. PUXADOR TIPO ALÇA 36mm DE AÇO INOX EM AMBOS OS LADOS LOCAL: SALAS DE ATENDIMENTO - PAV TIPO PREDIO NOVO DIMENSÕES: 292X270 - 2 FOLHAS FIXAS E UMA PORTA QUANTIDADE: 4 UNIDADES

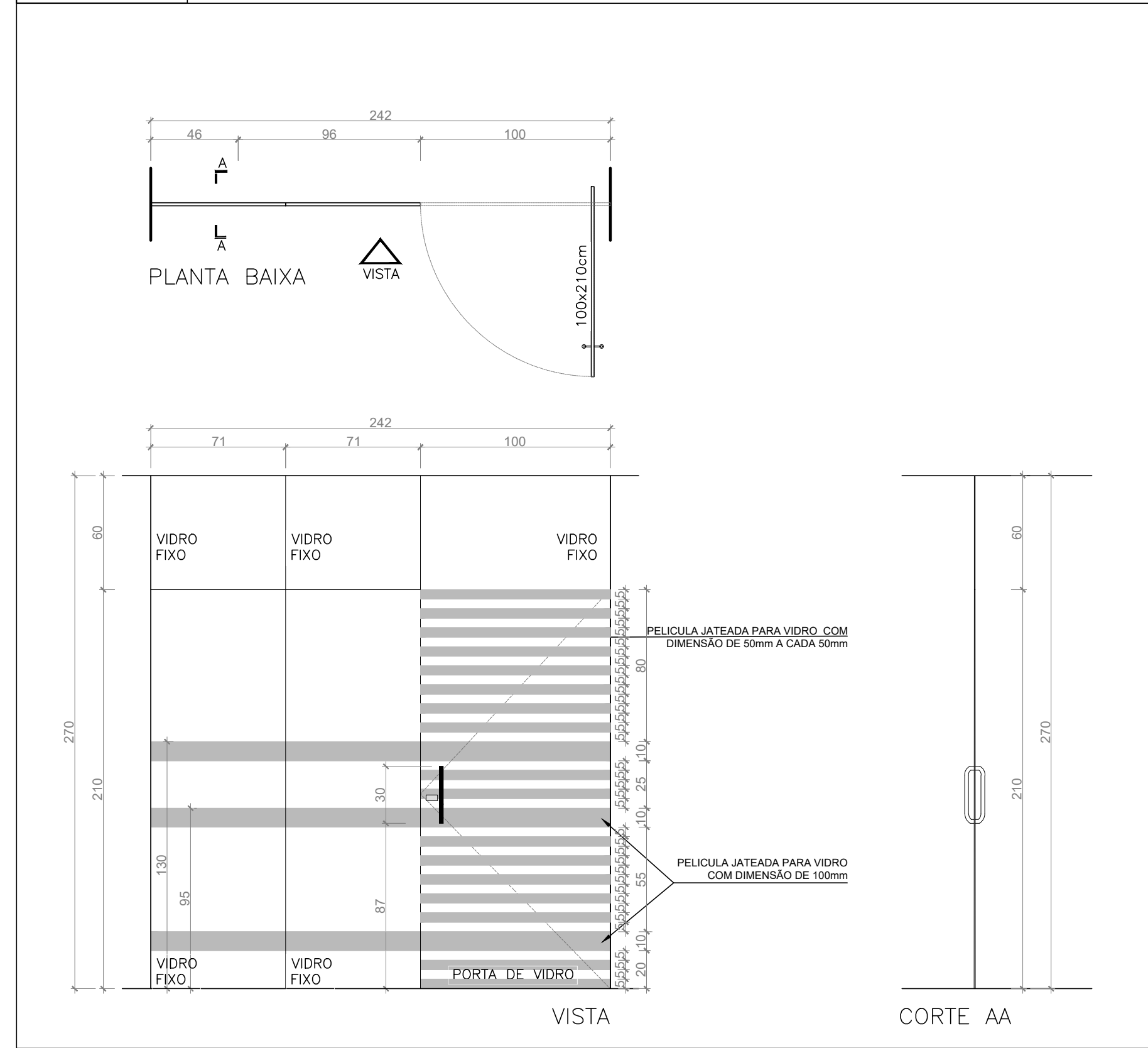

PM90
90x210

PORTA DE MADEIRA DO TIPO 80% MACIÇO COM ENQUADRAMENTO NO NÚCLEO E LÂMINAS EM CERDO COM ACABAMENTO MELAMINICO BRANCO. MARCOS E GUARNIÇÕES EM MADEIRA DE 1ª QUALIDADE FECHADURA E MANEJAS EM ZAMAC. ACABAMENTO CROMADO ACETINADO. REF. CONJUNTO 6235 LINHA ARCHITECT LA FONTE LOCAL: PORTAS INTERNAS - PREDIO NOVO DIMENSÕES: 90X210cm QUANTIDADE: 56 UNIDADES

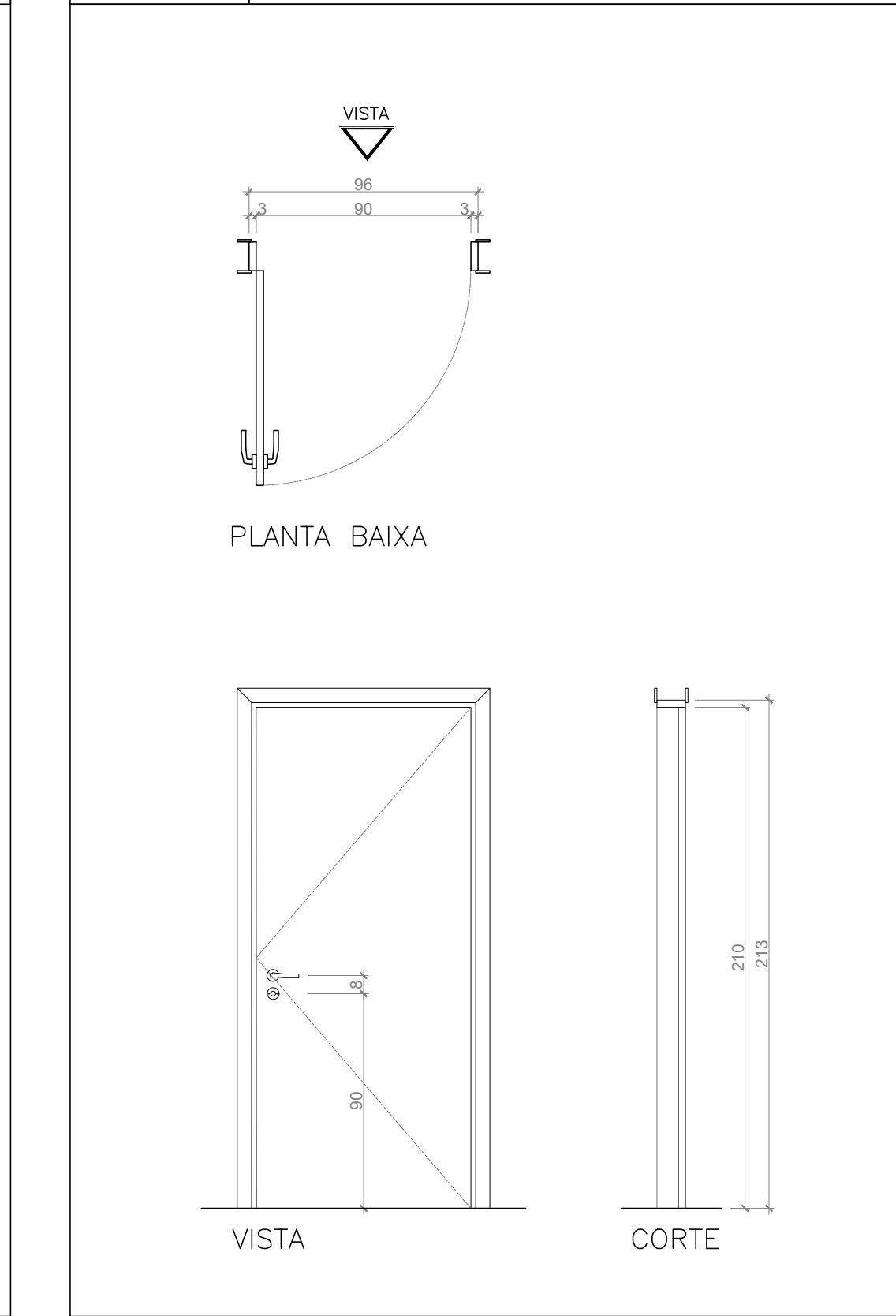

PM90*
90x210

PORTA DE MADEIRA DO TIPO 80% MACIÇO COM ENQUADRAMENTO NO NÚCLEO E LÂMINAS EM CERDO COM ACABAMENTO MELAMINICO BRANCO. MARCOS E GUARNIÇÕES EM MADEIRA DE 1ª QUALIDADE FECHADURA E MANEJAS EM ZAMAC. ACABAMENTO CROMADO ACETINADO. REF. CONJUNTO 6235 LINHA ARCHITECT LA FONTE LOCAL: PORTAS DE SANITÁRIOS ACESSÍVEIS DIMENSÕES: 90X210cm QUANTIDADE: 24 UNIDADES

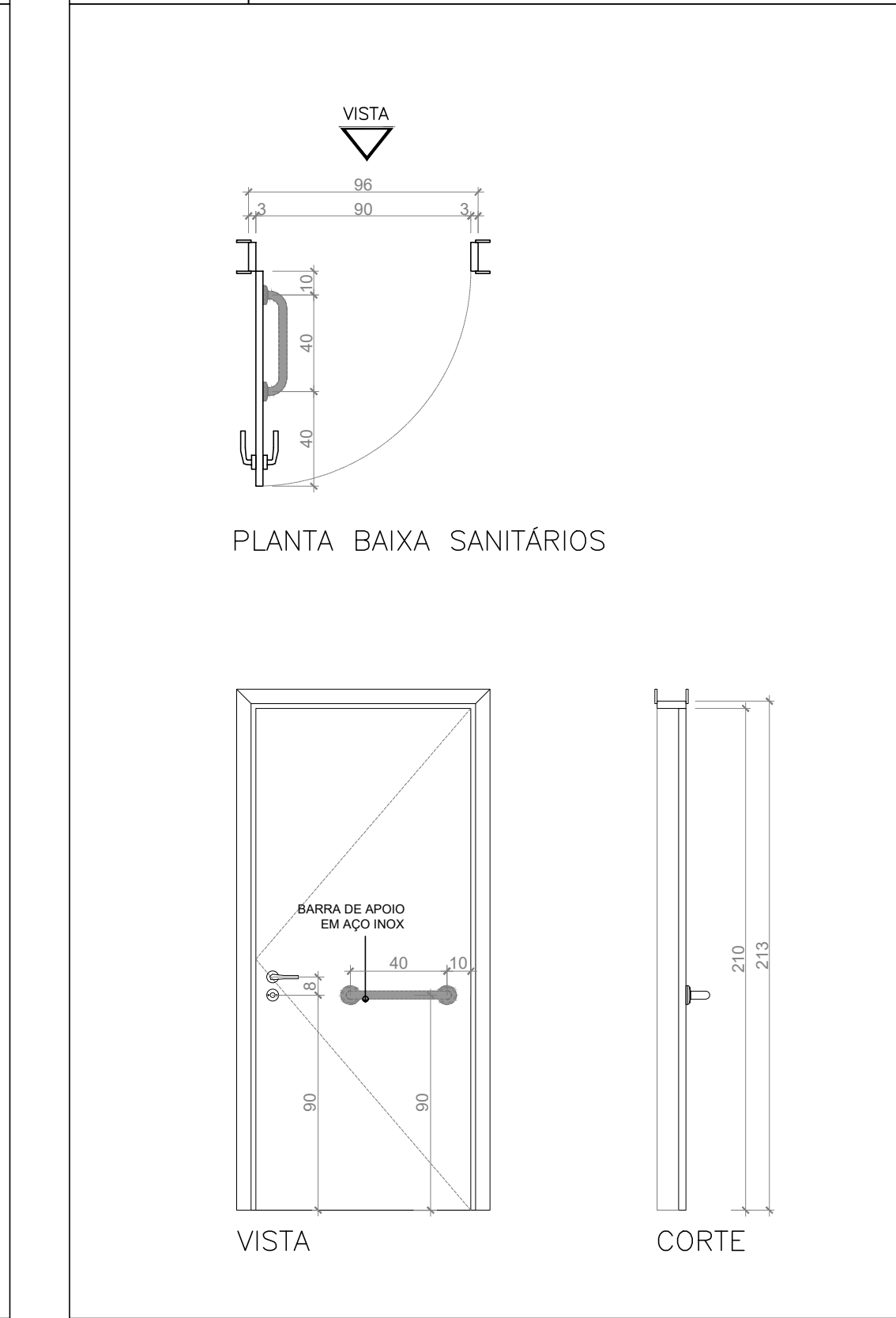

PA180
180x210

PORTA DE ABRIR DE ALUMÍNIO 2 FOLHAS COM PINTURA ESMALTE PRETA E VIDRO LAMINADO 6MM. FECHADURA CLINGUETA RETA 2 VOLTAS. CASTELO MONOBLOCO TRINCO REVERSÍVEL REF. 460 PAPAIZ, MAGNETA E ESPELHO EM ZAMAC. COR PRETO REF. CONJUNTO 2235 LINHA METALIQUE LA FONTE LOCAL: ACESSO ESTACIONAMENTO - PREDIO NOVO DIMENSÕES: 180X210 QUANTIDADE: 1 UNIDADE

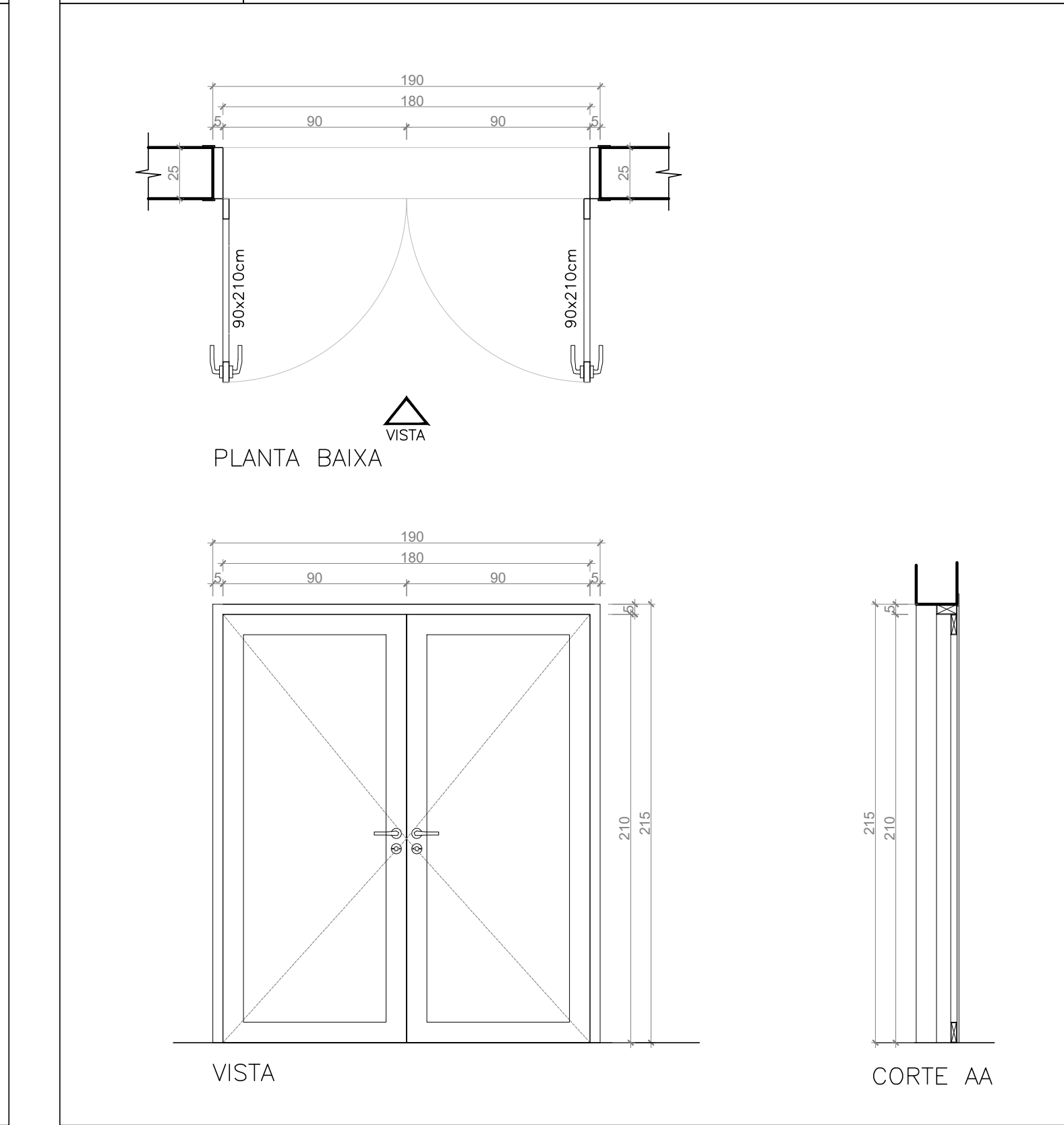

JA145
145x200

JANELA DE ALUMÍNIO COM ACABAMENTO ANODIZADO PRETO TIPO MAXIMAR. REF. BELMETAL LINHA SMART, ALÇA LINHA GOLD OU SIMILAR - FECHO MANUAL TIPO PUNHO EM ALUMÍNIO NA COR PRETA - BRAÇO DE ALUMÍNIO ANODIZADO PRETO REF. LONISEE OU FERMAX OU SIMILAR. VIDRO: ESPESSURA 4mm. LISO E INCOLOR LOCAL: SANITÁRIOS - PAV TIPO PREDIO NOVO DIMENSÕES: 145X200CM QUANTIDADE: 8 UNIDADES

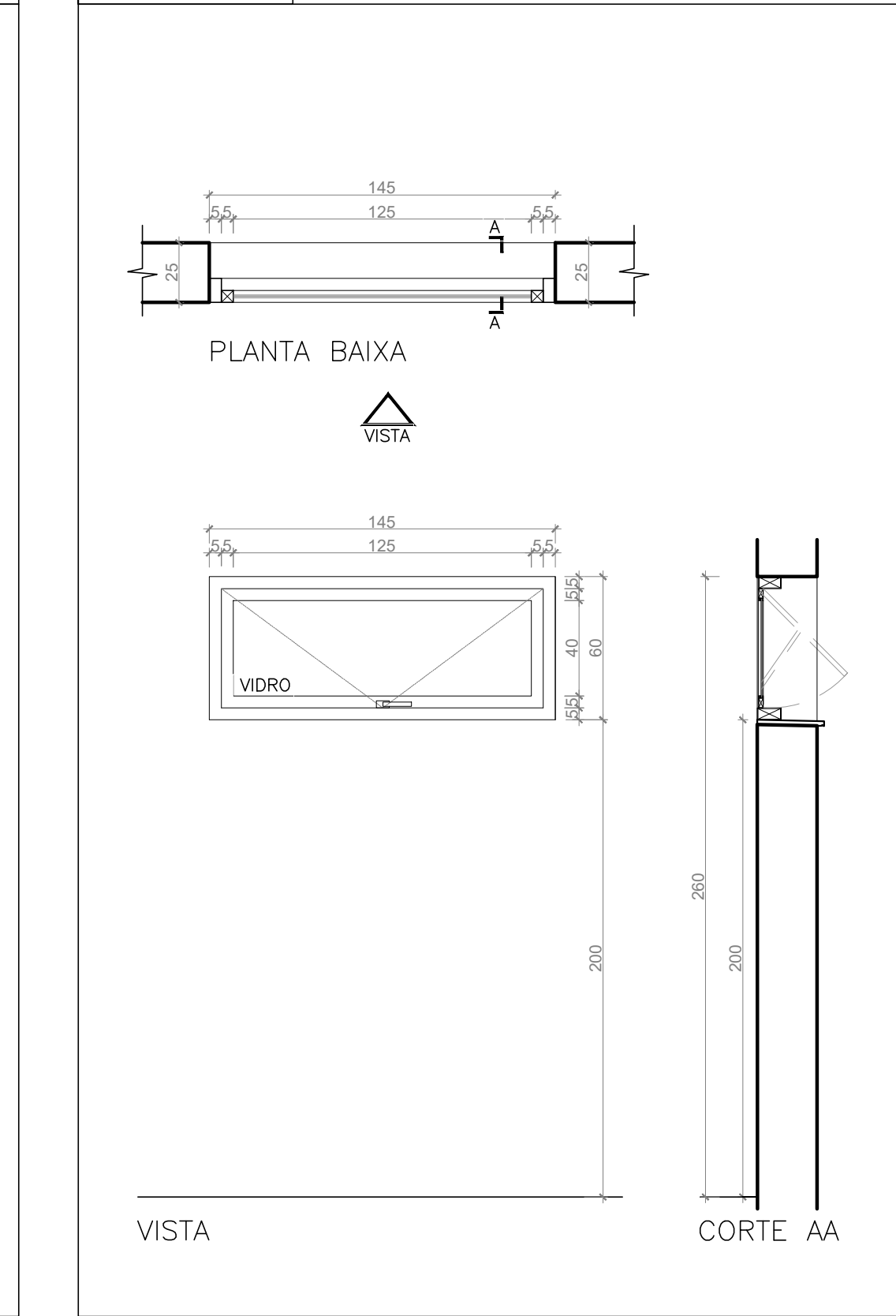

JA130
130x200

JANELA DE ALUMÍNIO COM ACABAMENTO ANODIZADO PRETO TIPO MAXIMAR. REF. BELMETAL LINHA SMART, ALÇA LINHA GOLD OU SIMILAR - FECHO MANUAL TIPO PUNHO EM ALUMÍNIO NA COR PRETA - BRAÇO DE ALUMÍNIO ANODIZADO PRETO REF. LONISEE OU FERMAX OU SIMILAR. VIDRO: ESPESSURA 4mm. LISO E INCOLOR LOCAL: SANITÁRIOS - PAV TIPO PREDIO NOVO DIMENSÕES: 130X200CM QUANTIDADE: 12 UNIDADES

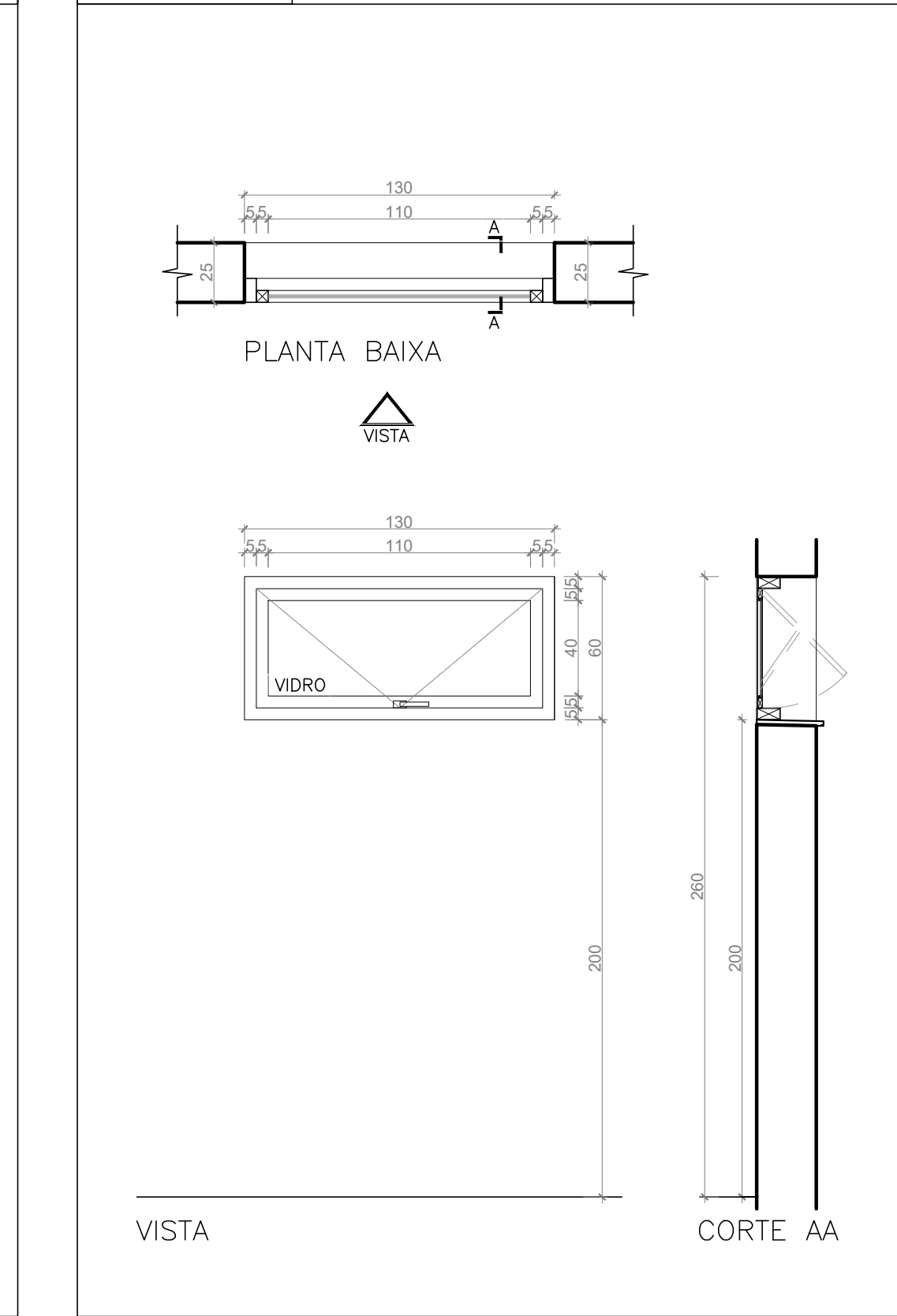

JA175
175x200

JANELA DE ALUMÍNIO COM ACABAMENTO ANODIZADO PRETO TIPO MAXIMAR. REF. BELMETAL LINHA SMART, ALÇA LINHA GOLD OU SIMILAR - FECHO MANUAL TIPO PUNHO EM ALUMÍNIO NA COR PRETA - BRAÇO DE ALUMÍNIO ANODIZADO PRETO REF. LONISEE OU FERMAX OU SIMILAR. VIDRO: ESPESSURA 4mm. LISO E INCOLOR LOCAL: SANITÁRIOS E COPA - PAV TIPO PREDIO NOVO DIMENSÕES: 175X200CM QUANTIDADE: 12 UNIDADES

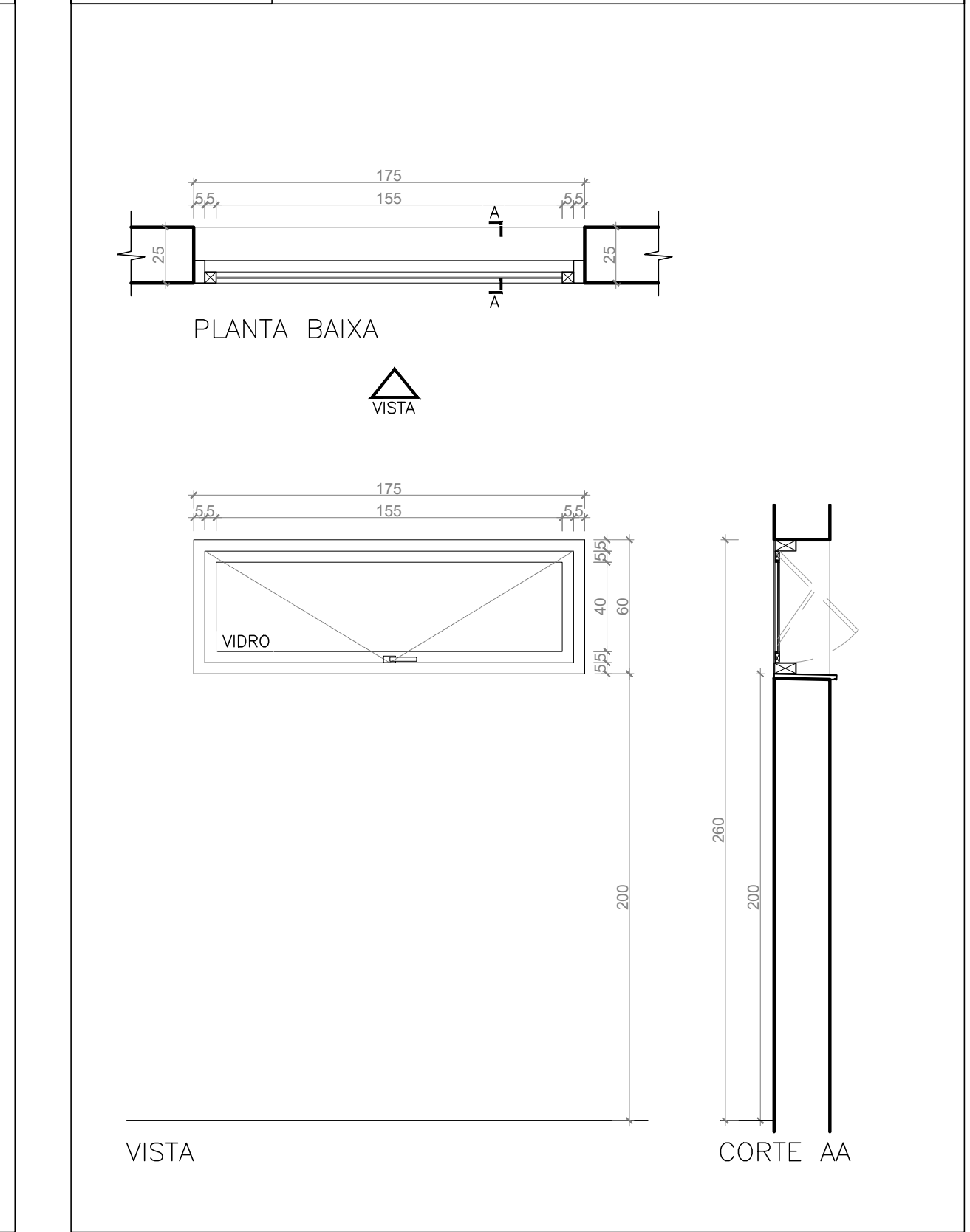

P55
55x200

PORTA DE MADEIRA DO TIPO 80% MACIÇO COM ENQUADRAMENTO NO NÚCLEO E LÂMINAS EM CERDO COM ACABAMENTO MELAMINICO BRANCO. MARCOS E GUARNIÇÕES EM MADEIRA DE 1ª QUALIDADE FECHADURA COM ACABAMENTO CROMADO ACETINADO. REF. CONJUNTO 6235 LINHA ARCHITECT LA FONTE LOCAL: PORTAS DE SHIFF SANITÁRIOS PCD FEMININO - PREDIO NOVO DIMENSÕES: 55X200cm QUANTIDADE: 4 UNIDADES

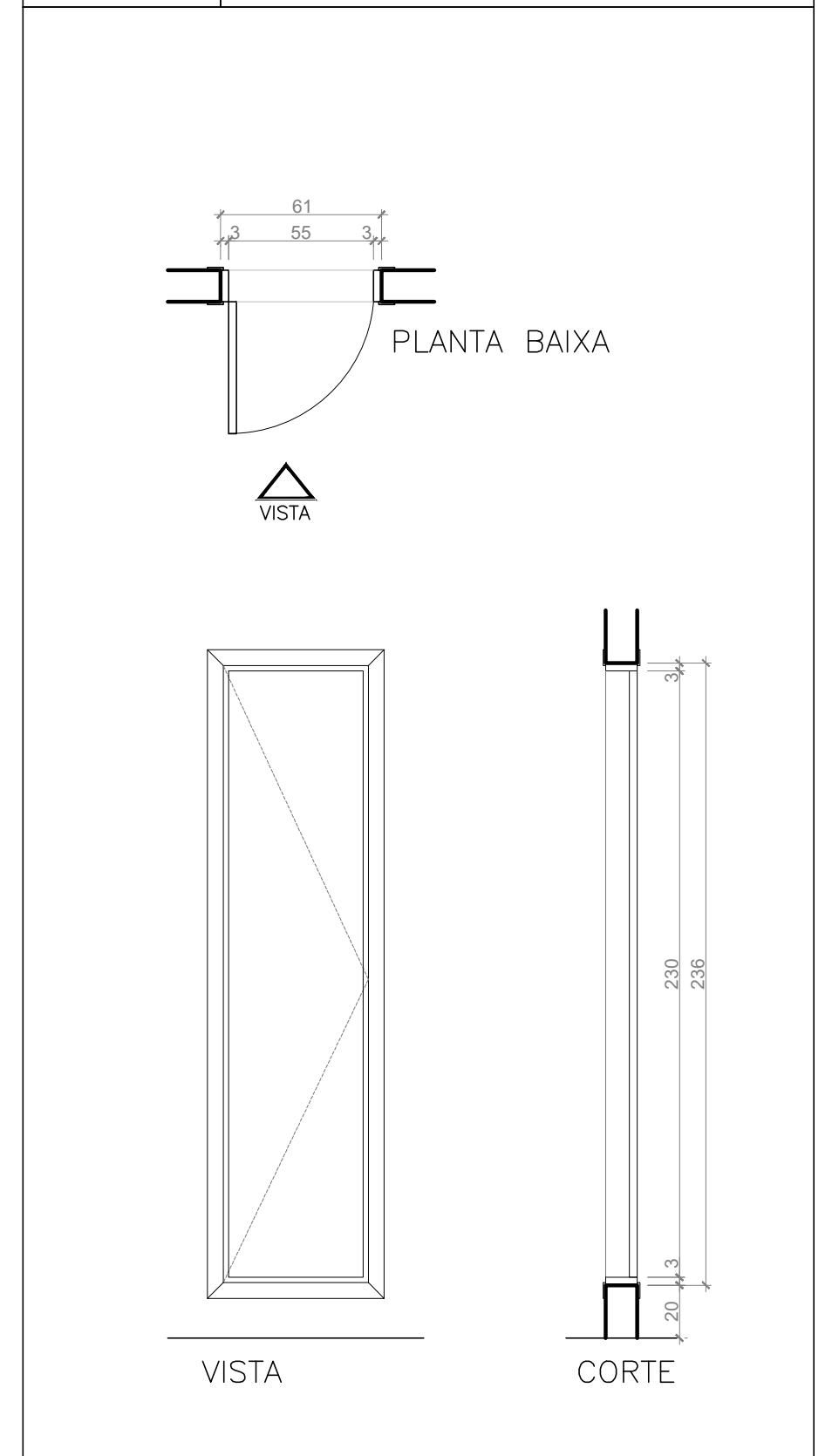

P35
35x200

PORTA DE MADEIRA DO TIPO 80% MACIÇO COM ENQUADRAMENTO NO NÚCLEO E LÂMINAS EM CERDO COM ACABAMENTO MELAMINICO BRANCO. MARCOS E GUARNIÇÕES EM MADEIRA DE 1ª QUALIDADE FECHADURA COM ACABAMENTO CROMADO ACETINADO. REF. CONJUNTO 6235 LINHA ARCHITECT LA FONTE LOCAL: PORTAS DE SHIFF NA COPA - PREDIO NOVO DIMENSÕES: 35X200cm QUANTIDADE: 4 UNIDADES

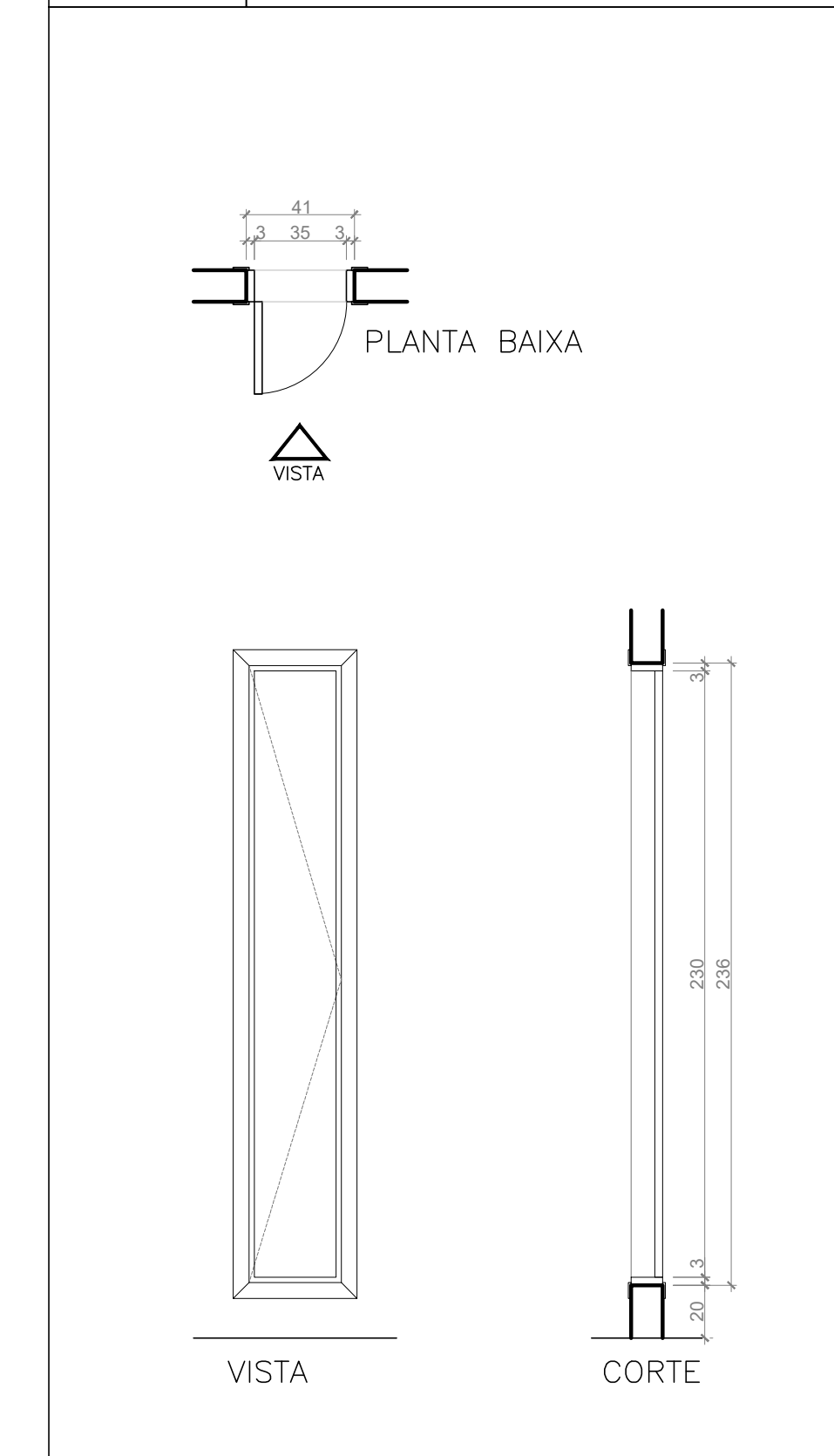

P30
30x200

PORTA DE MADEIRA DO TIPO 80% MACIÇO COM ENQUADRAMENTO NO NÚCLEO E LÂMINAS EM CERDO COM ACABAMENTO MELAMINICO BRANCO. MARCOS E GUARNIÇÕES EM MADEIRA DE 1ª QUALIDADE FECHADURA COM ACABAMENTO CROMADO ACETINADO. REF. CONJUNTO 6235 LINHA ARCHITECT LA FONTE LOCAL: PORTAS DE SHIFF GABINETE DE JUÍZ E SALA DE AUDIÊNCIAS - PREDIO NOVO DIMENSÕES: 30X200cm QUANTIDADE: 01 UNIDADES

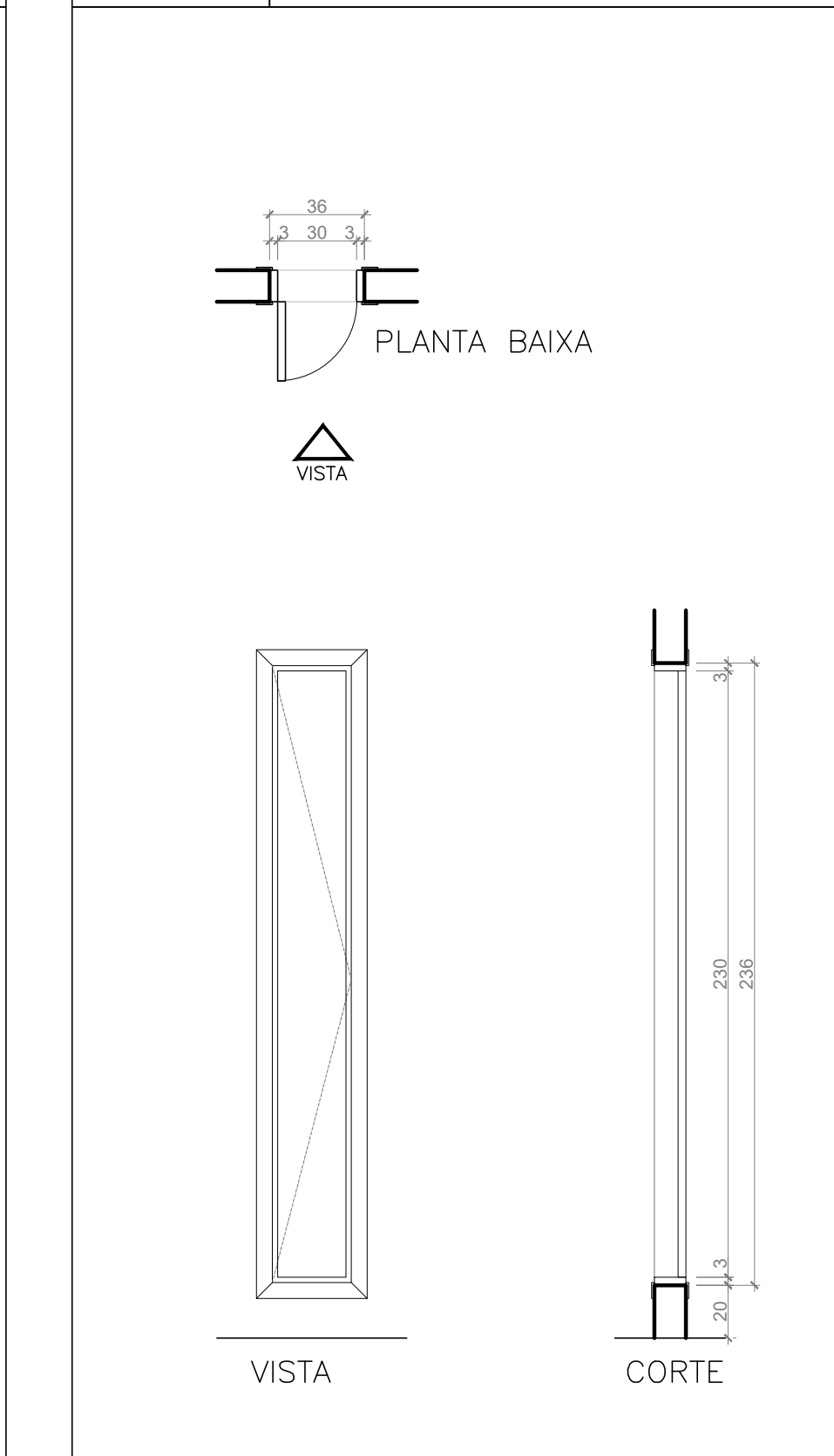

PCF90
90x200

PORTA CORTA-FOGO DE ABRIR, COM REVESTIMENTO EM CHAPA DE AÇO GALVANIZADO, SENDO A FOLHA, MARCO E DOBRADILHAS PINTADAS NA COR CINZA - RAL 7035. PADRÃO EOK. BARRA ANTIPÂNICO SÉRIE 800 (TOUCH BAR), FABRICADA DE ACORDO COM A NORMA ABNT NBR 11785. ACABAMENTO EPOXI COR CINZA RAL 7038. PADRÃO EOK. LOCAL: SAÍDA PARA TELHADO - PREDIO NOVO DIMENSÕES: 90X200CM QUANTIDADE: 01 UNIDADES OBS.: FOLHA DE ABRIR PARA FORA DO PREDIO

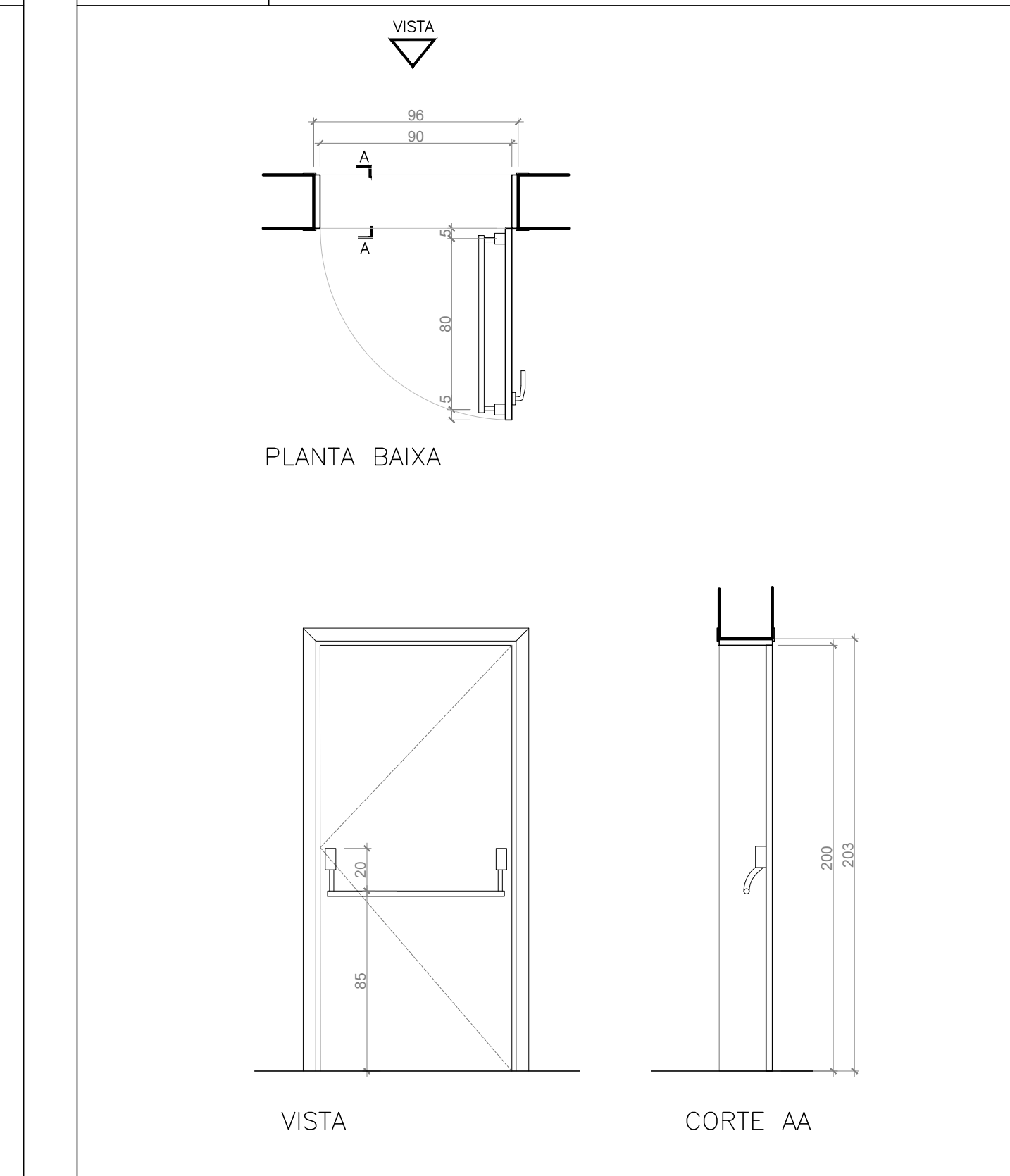

PCF100
100x210

PORTA CORTA-FOGO DE ABRIR, COM REVESTIMENTO EM CHAPA DE AÇO GALVANIZADO, SENDO A FOLHA, MARCO E DOBRADILHAS PINTADAS NA COR CINZA - RAL 7035. PADRÃO EOK. BARRA ANTIPÂNICO SÉRIE 800 (TOUCH BAR), FABRICADA DE ACORDO COM A NORMA ABNT NBR 11785. ACABAMENTO EPOXI COR CINZA RAL 7038. PADRÃO EOK. LOCAL: ANTECAMERA ESCADA - PREDIO NOVO DIMENSÕES: 100X210CM QUANTIDADE: 1 UNIDADES

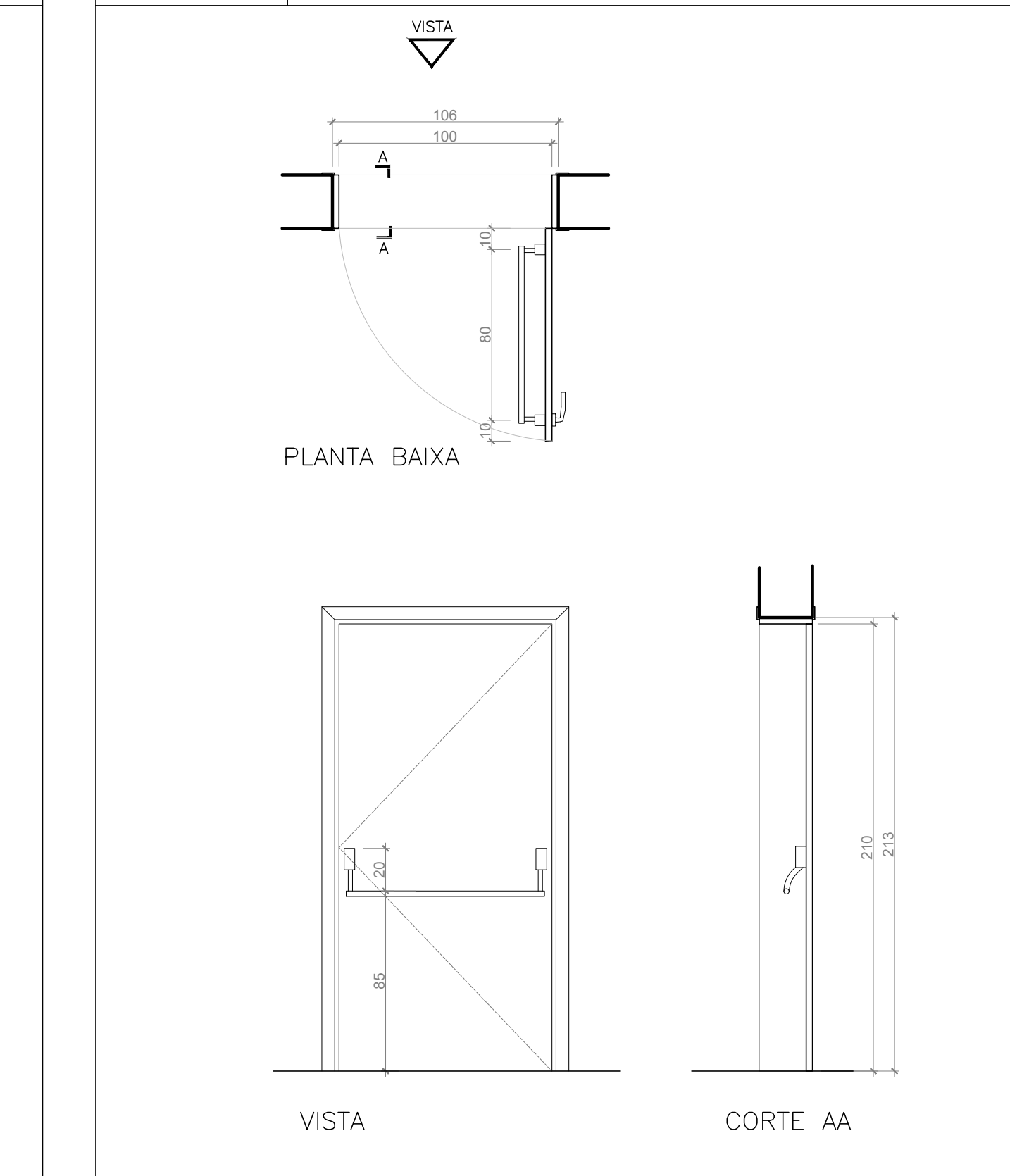

PV170
170x210

PORTA PIVOTANTE DE ALUMÍNIO ESTRUTURADA POR QUADRO DE TUBOS 40x40x1,20mm ACABAMENTO ANODIZADO BRANCO FECHADURA CLINGUETA RETA 2 VOLTAS. CASTELO MONOBLOCO TRINCO REVERSÍVEL. REF. 460 PAPAIZ, MAGNETA E ESPELHO EM ZAMAC. COR PRETO REF. CONJUNTO 2235 LINHA METALIQUE LA FONTE LOCAL: ÁREA TÉCNICA SECRETARIA - PAV TIPO PREDIO NOVO DIMENSÕES: 170X210 QUANTIDADE: 4 UNIDADES

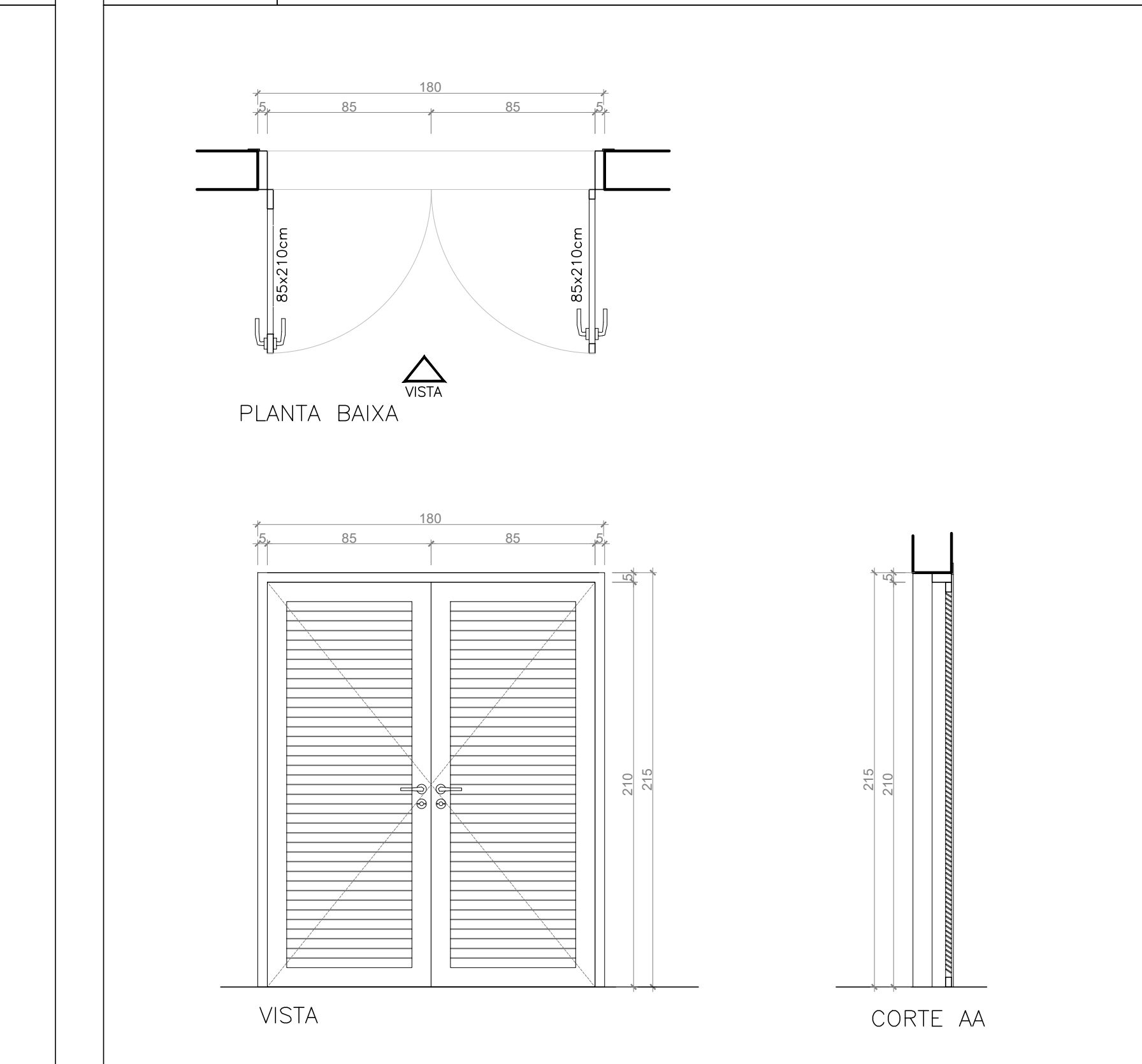

JV100
100x90

JANELA FIXA DE ALUMÍNIO VENEZIANADA COM ACABAMENTO ANODIZADO PRETO LOCAL: ESTACIONAMENTO TERREO DIMENSÕES: 100X90CM QUANTIDADE: 1 UNIDADES

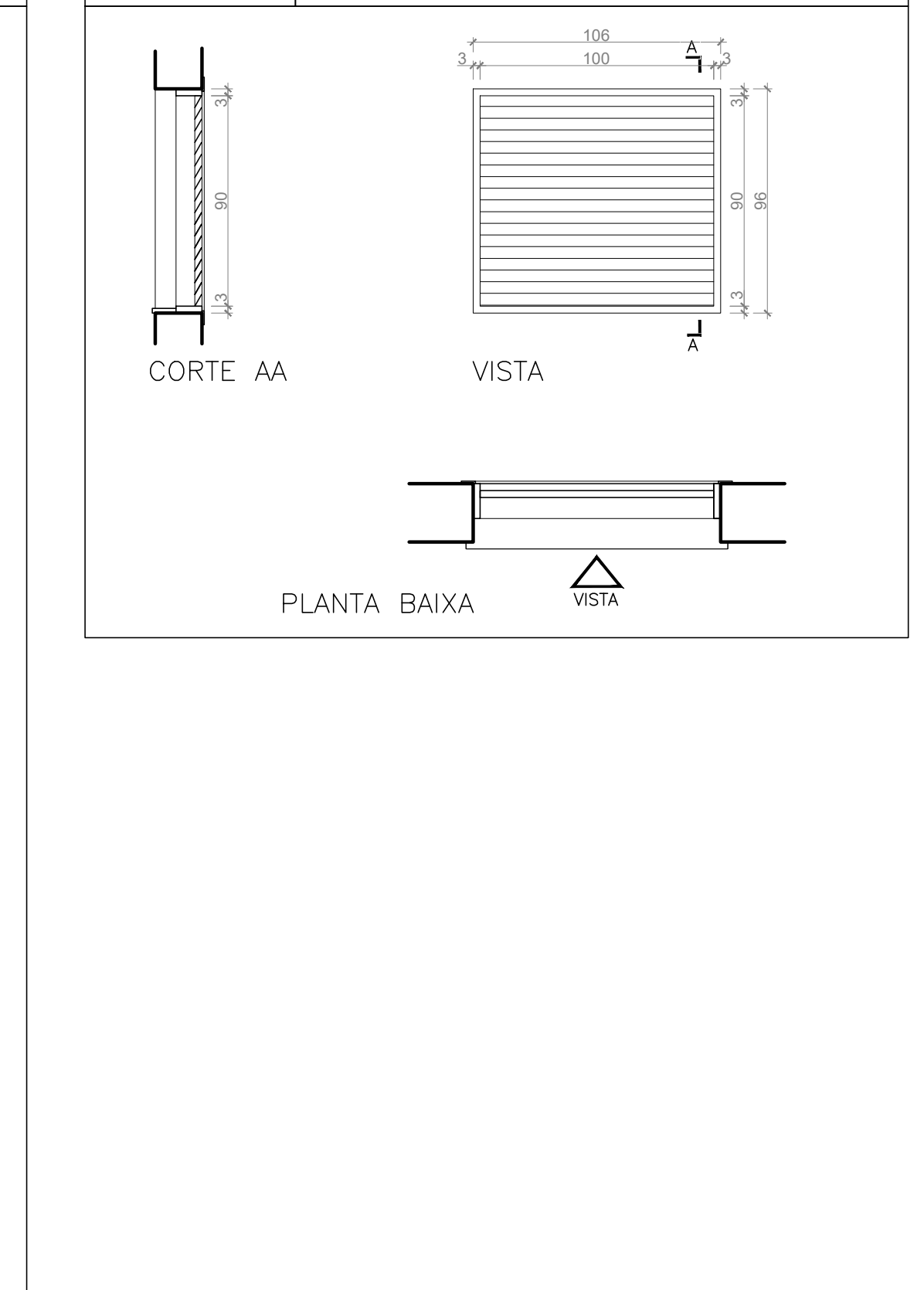

JV76
76x113

JANELA FIXA DE ALUMÍNIO VENEZIANADA COM ACABAMENTO ANODIZADO PRETO LOCAL: ANTECAMERA ESCADA - PREDIO NOVO DIMENSÕES: 76X113CM QUANTIDADE: 14 UNIDADES

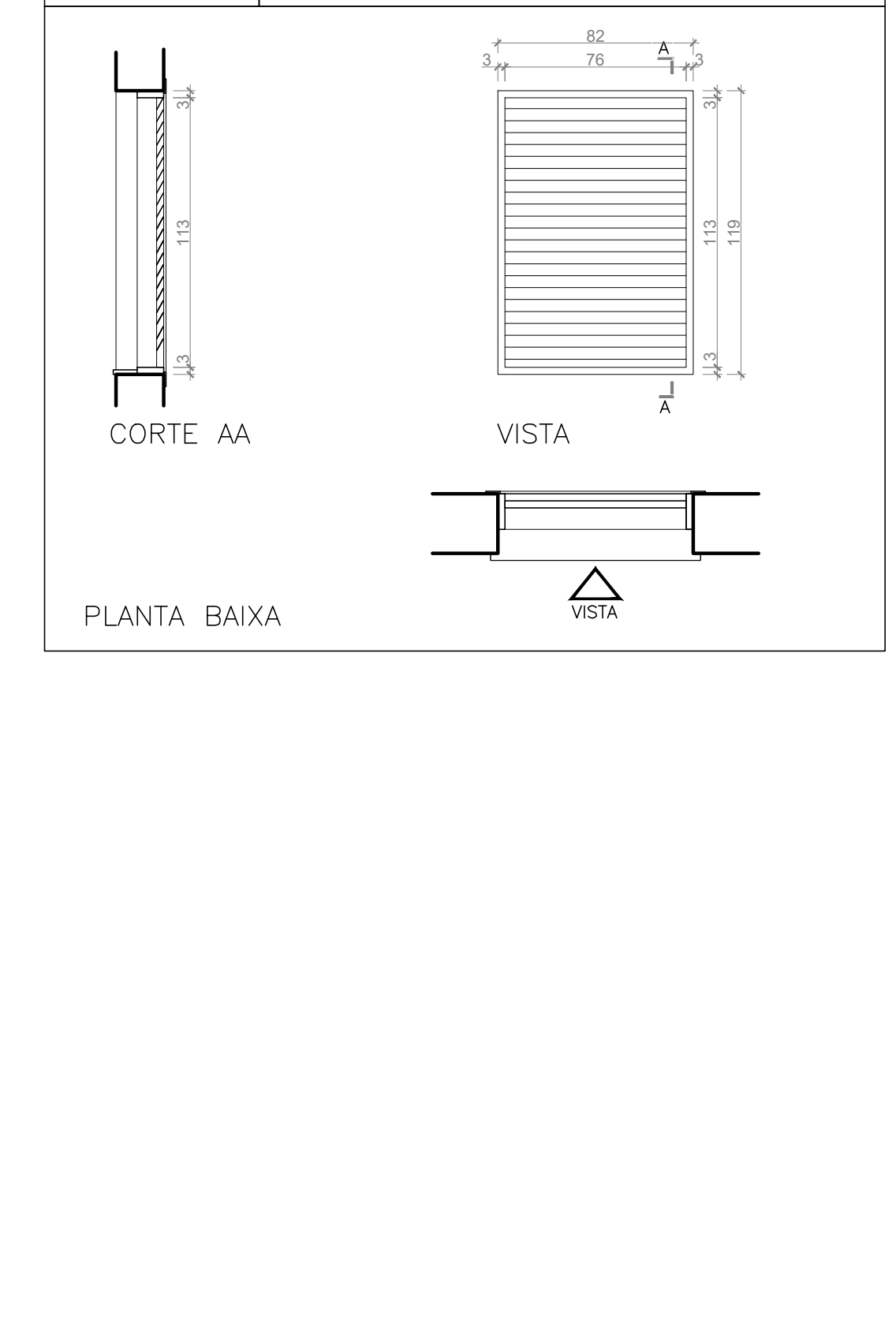

(ESPAÇO RESERVADO PARA OS CARIMBOS)

REVISÃO	04		
REVISÃO	03		
REVISÃO	02	26/08/2021	REVISÃO: SEPROJ
REVISÃO	01	05/08/2013	ENTREGA PRÉVIA
EMISSIONAL		17/06/2013	PROJETO EXECUTIVO
	FASE	PROJETO EXECUTIVO	

CONTRATANTE: **TRIBUNAL REGIONAL DO TRABALHO DA 4ª REGIÃO**
AV. PRAIA DE BELAS, 1100 - PORTO ALEGRES - BARRIO MEMÓRIAS - CEP 91010-903
FONE 51 3285-2000
HOME-PAGE: <http://www.trt4.jus.br>
E-MAIL: sear@trt4.jus.br (Serviço de Engenharia e Arquitetura)

AUTOR DO PROJETO ARQUITETÔNICO: **Marcelo Nunes Vasquez Fernandez - Arquiteto CAU A13761-8**

CONTRATADA: **CAU A13761-8**
Arq. Marcelo Nunes Vasquez Fernandez
Arq. Tatiana Teodoro Stenemann
CAU A13262-9
MARCELO VASQUEZ FERNANDEZ ARQUITETURA LTDA.
CNPJ 01 6181420001-80
Rua Gil, Sudoeste, 79, 7028 - Petrópolis - Porto Alegre/RS - Cep: 91630-001
Telefones 51-33300173 / 33332612 / Fax 51-33326256

COORDENADOR: **CAU A13761-8**
Arq. Marcelo Nunes Vasquez Fernandez

ESPECIALIDADE: **ARQUITETURA**
RESPONSÁVEL TÉCNICO DA ADEQUAÇÃO DO PROJETO:
Arq. Alexandre Detomasi Bion
CAU-RS 48769-3
Arq. Debora Bion
CAU-RS 42927-7
Arq. Leonardo de Oliveira Castro
CAU-RS 43144-7
Arq. Paula Brito de Neta dos Santos
CAU-RS 43644-1

EMPRESA: **AMPLIAÇÃO DO FORO DA JT DE SÃO LEOPOLDO**

ENDEREÇO: Rua João Correa, 656

CONTEÚDO: **PRANCHA DE ESQUADRIAS**

PRANCHA Nº: **EXE-32/38**

DATA: 26/08/2021 ESCALA: 1/25 ARQUIVO DWG

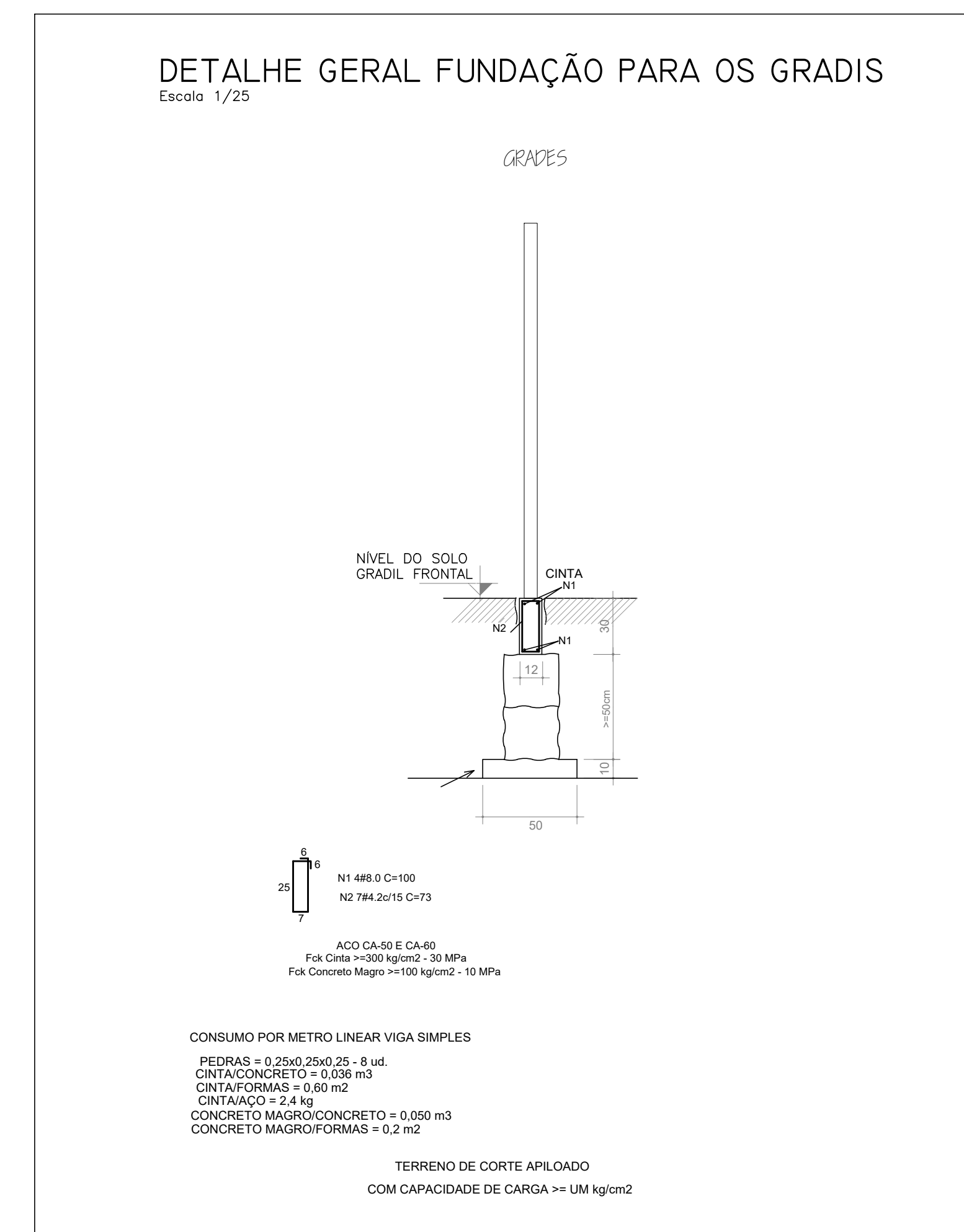
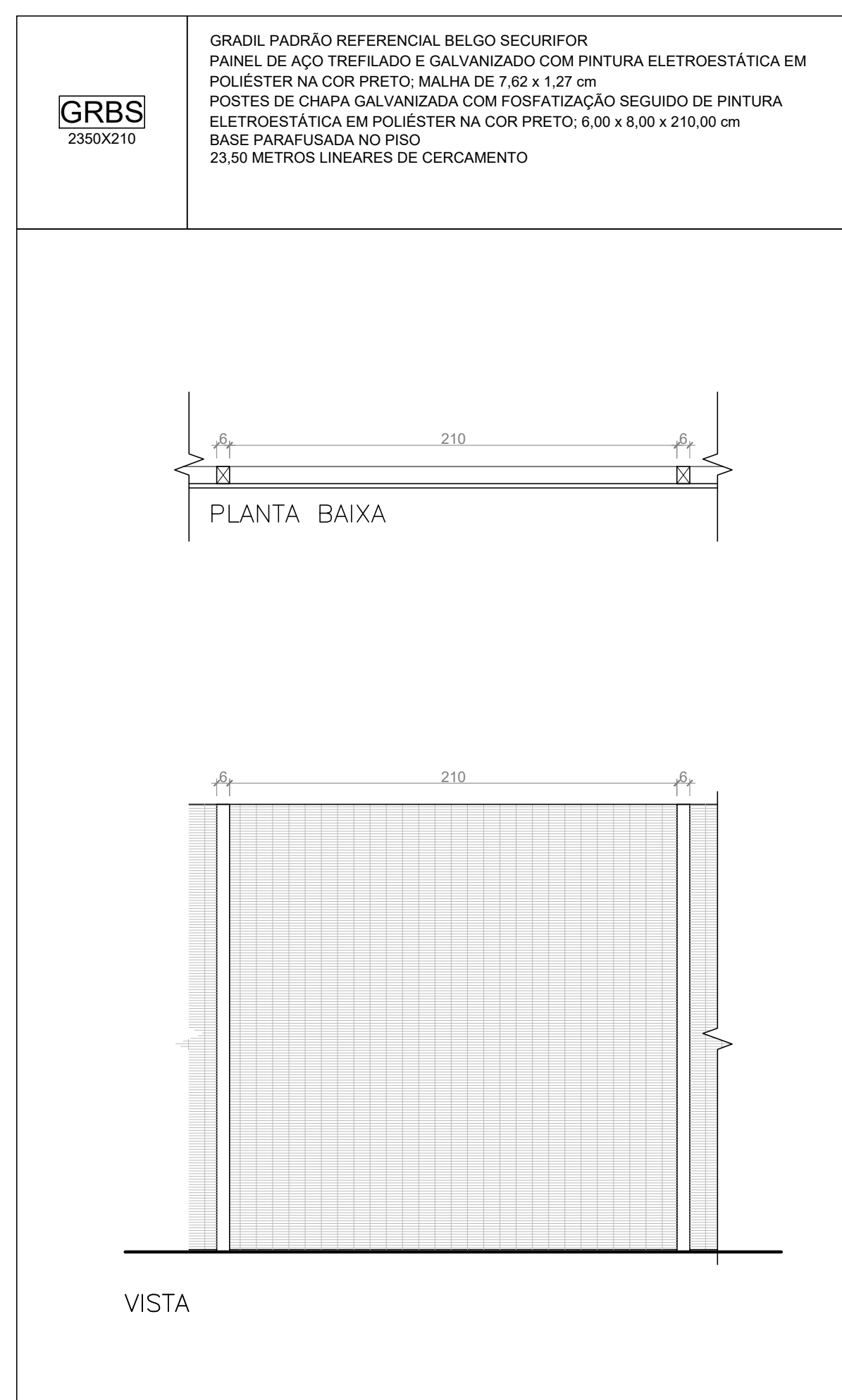
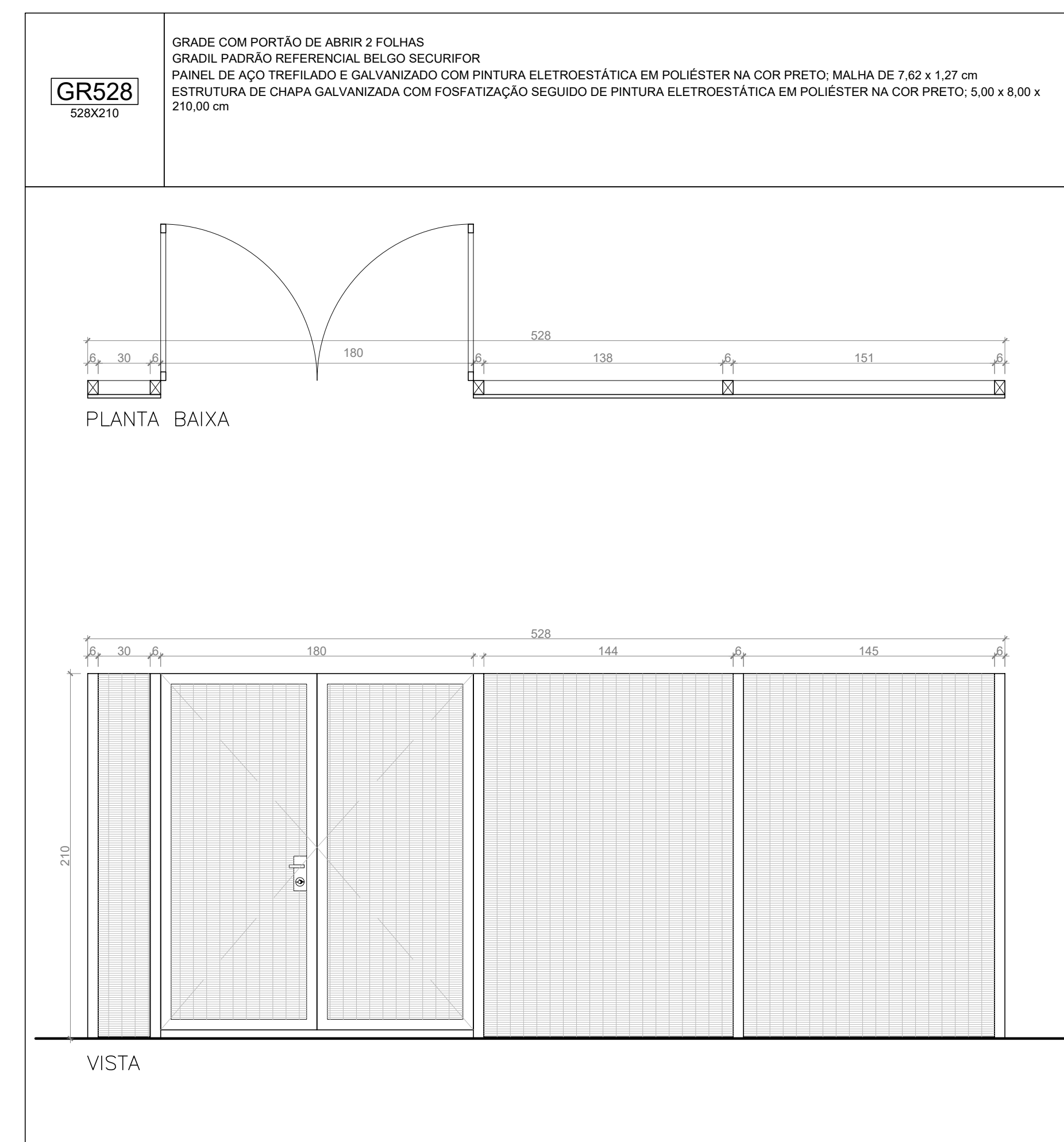
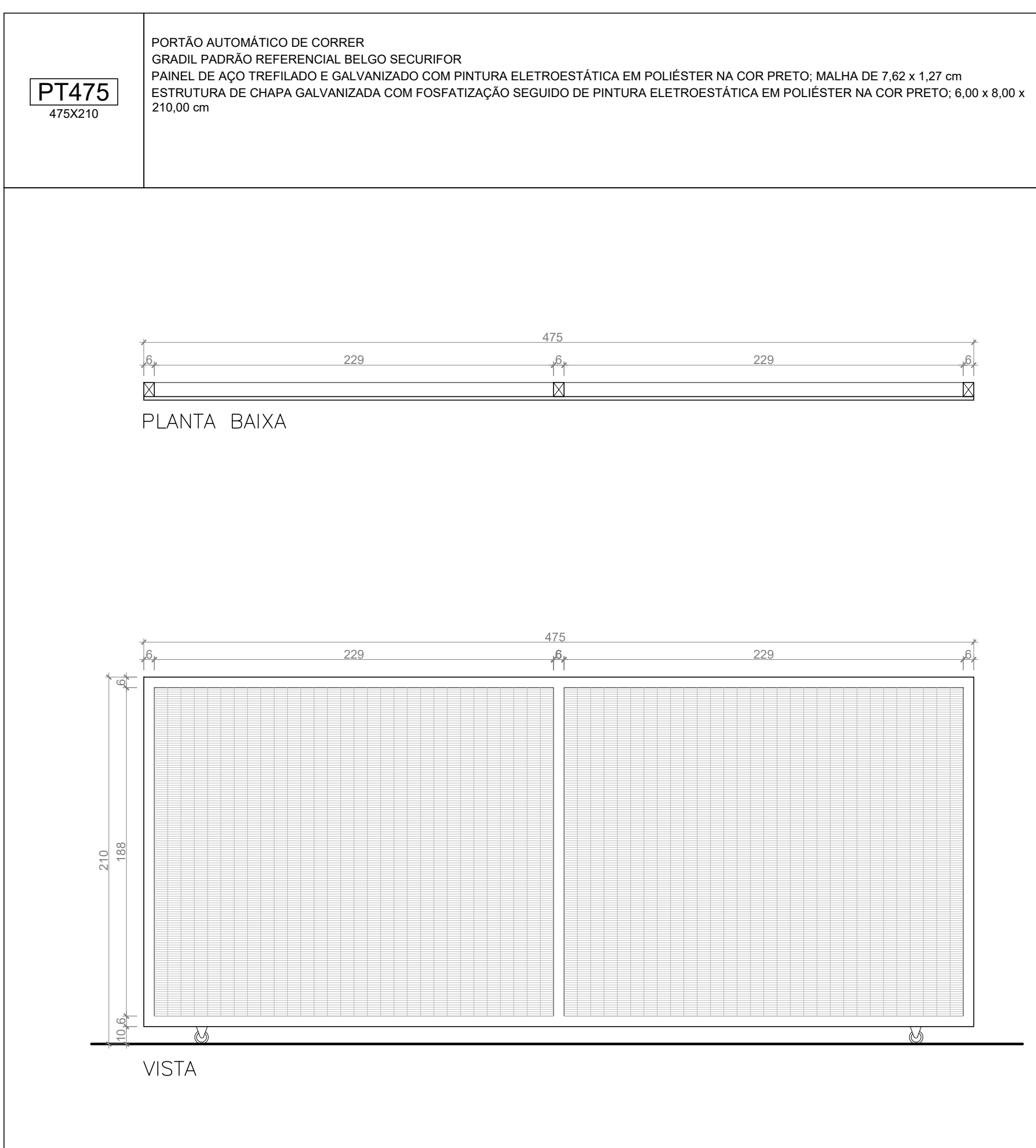
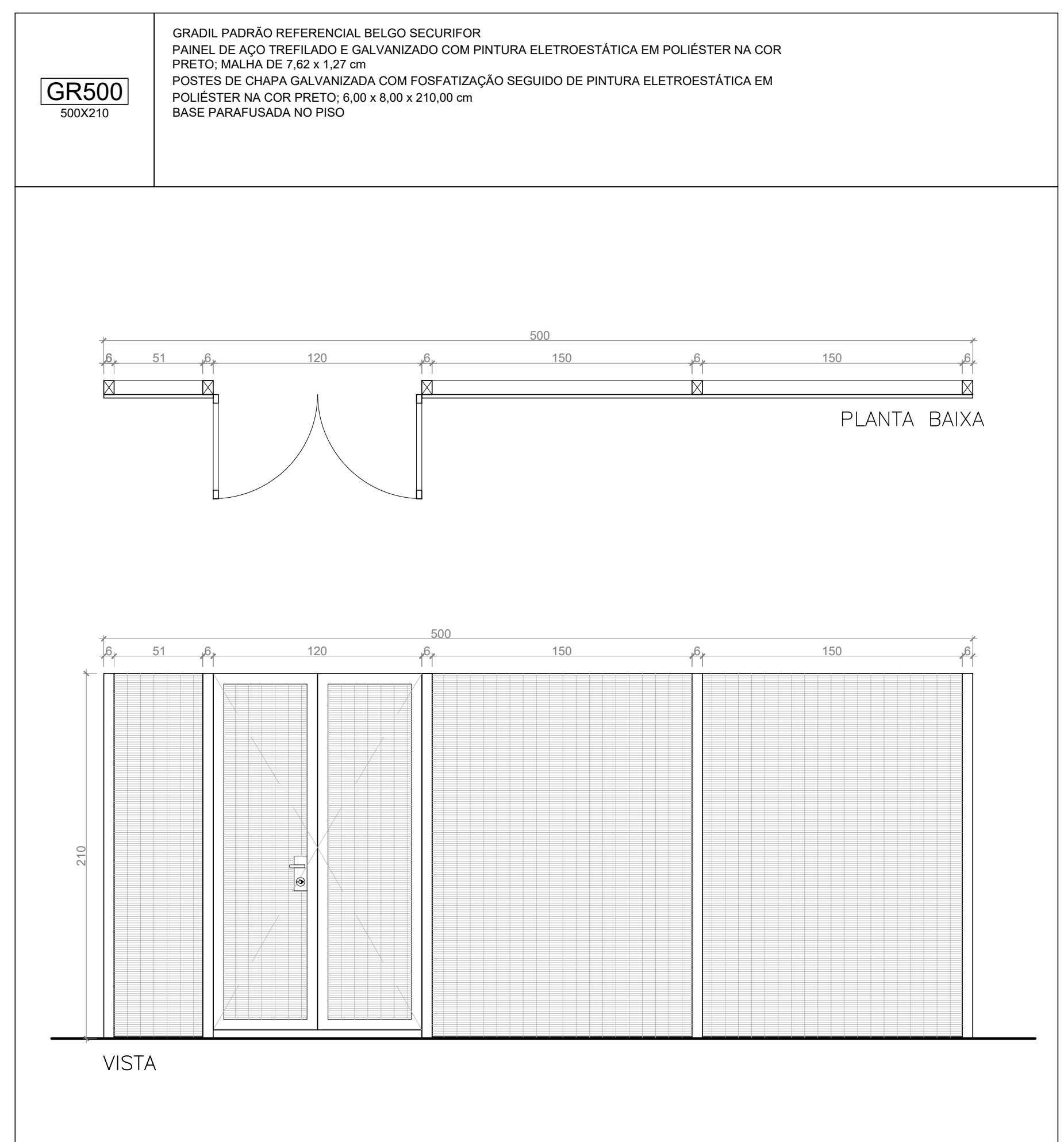
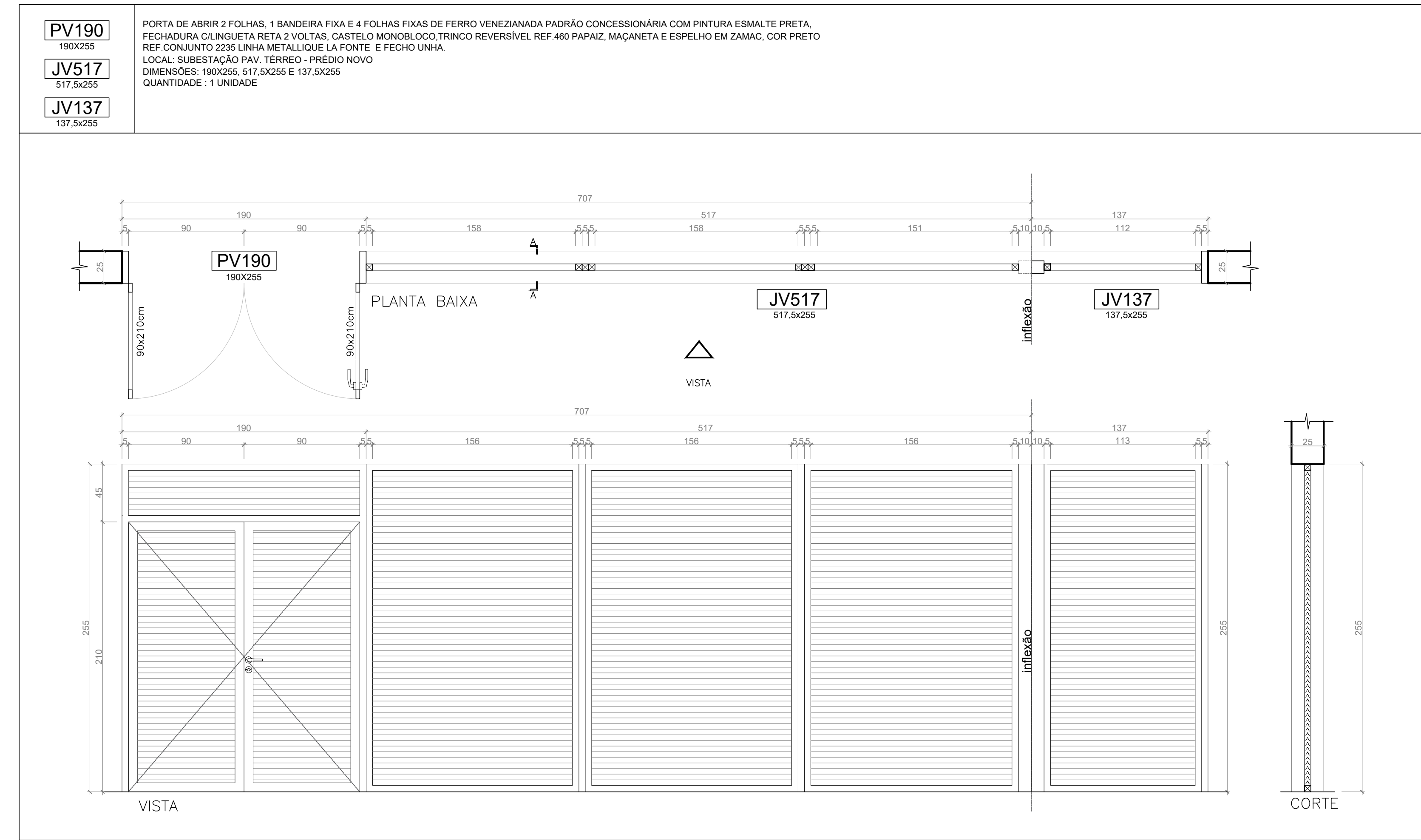
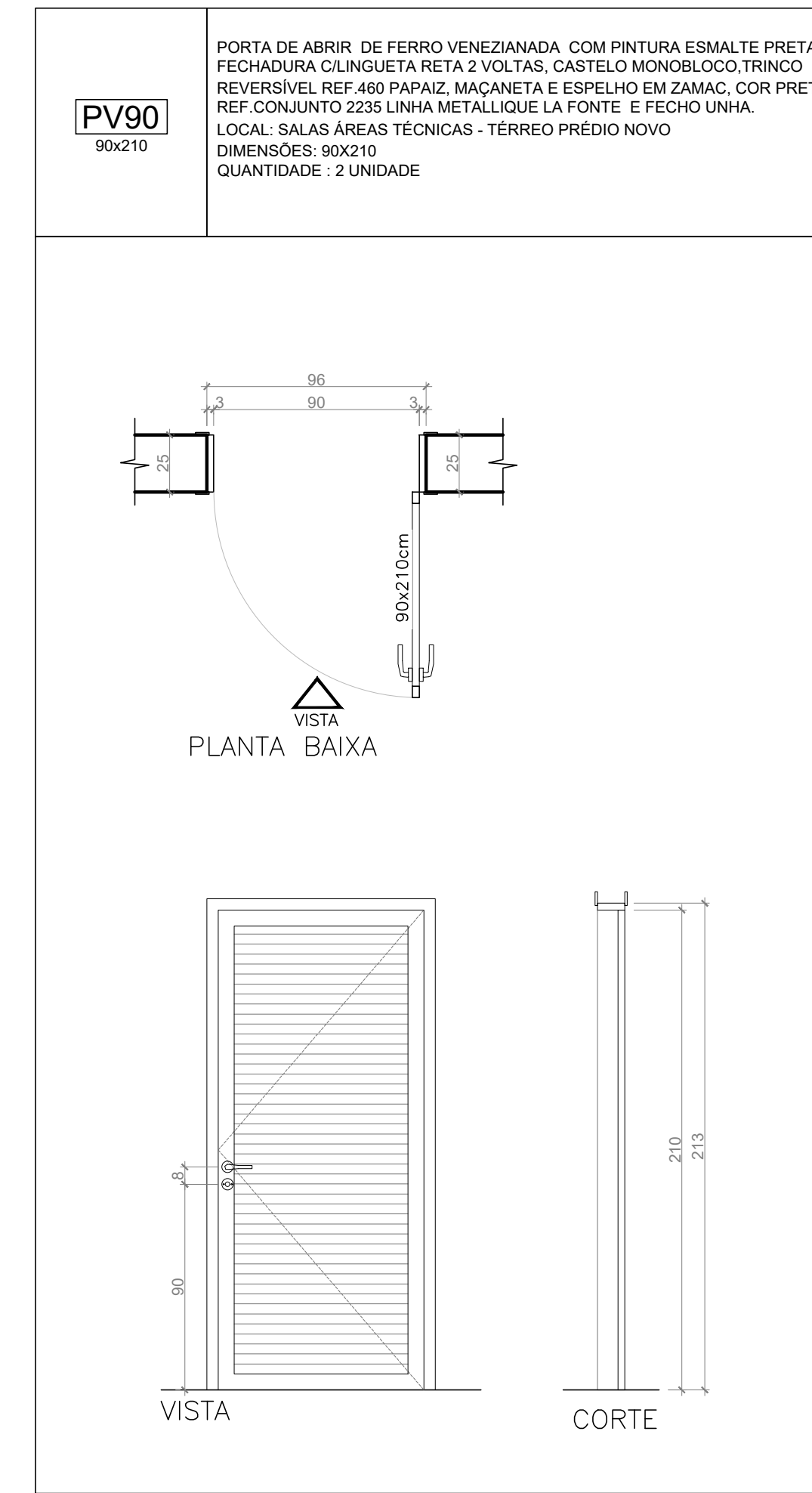
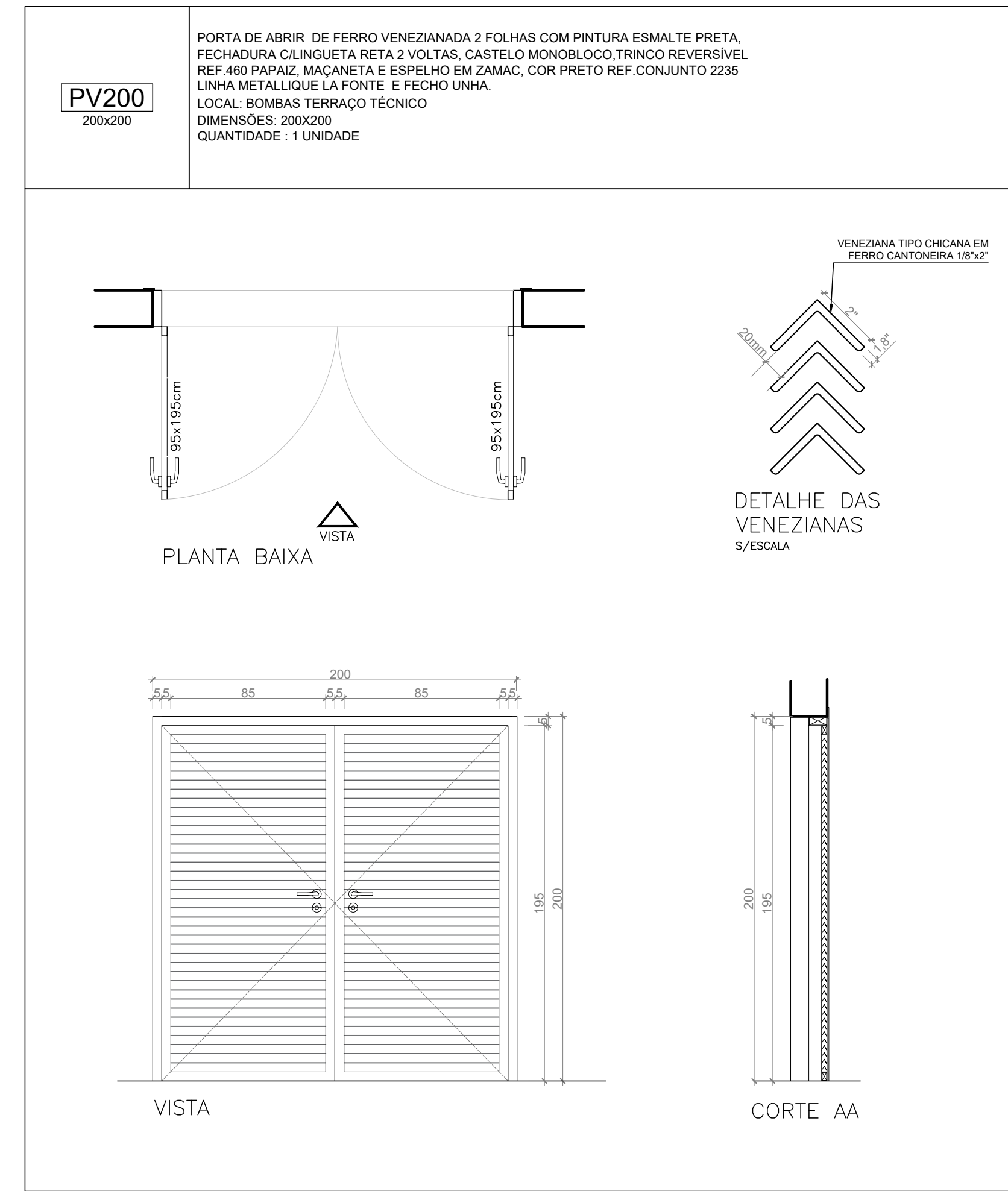
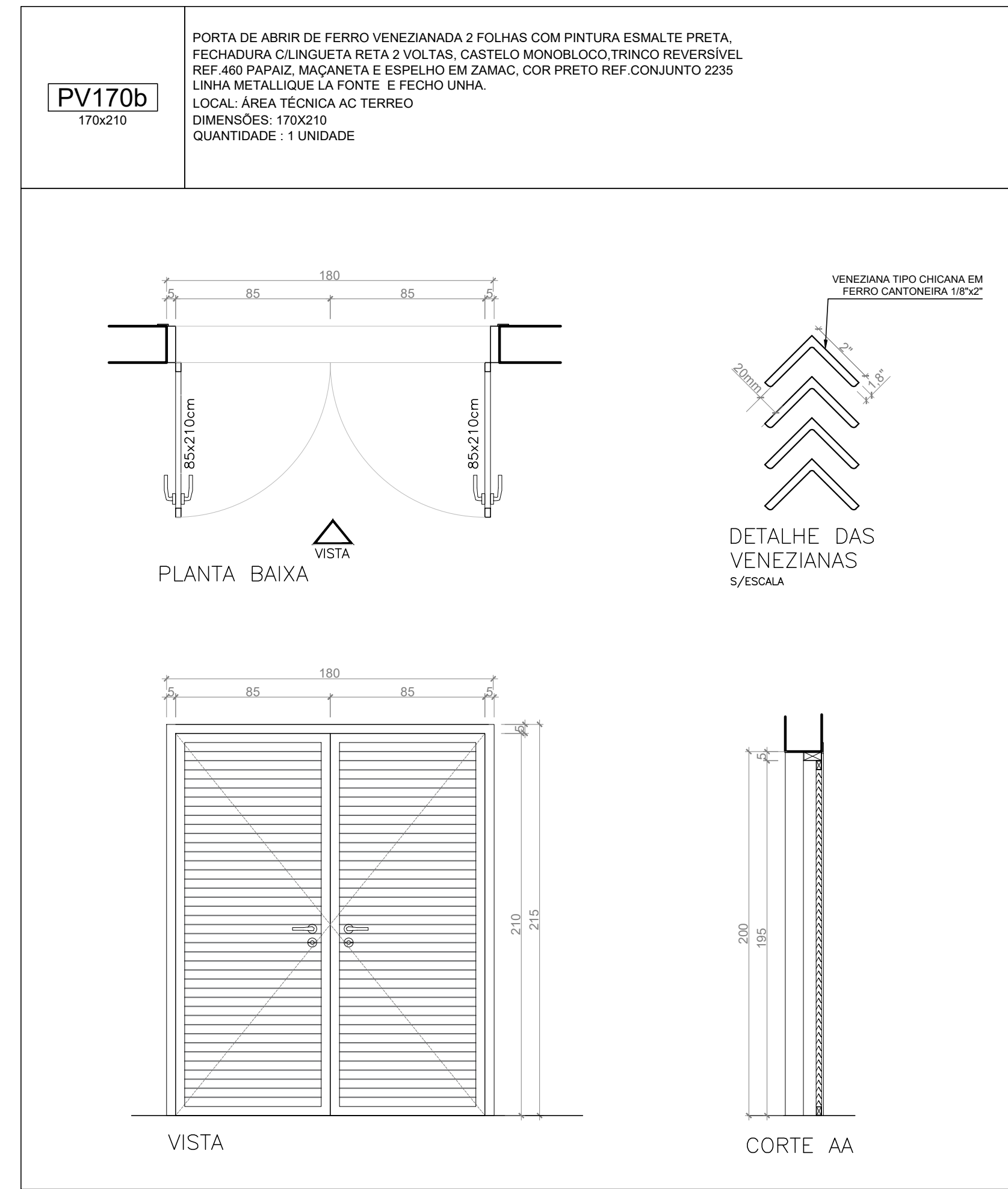
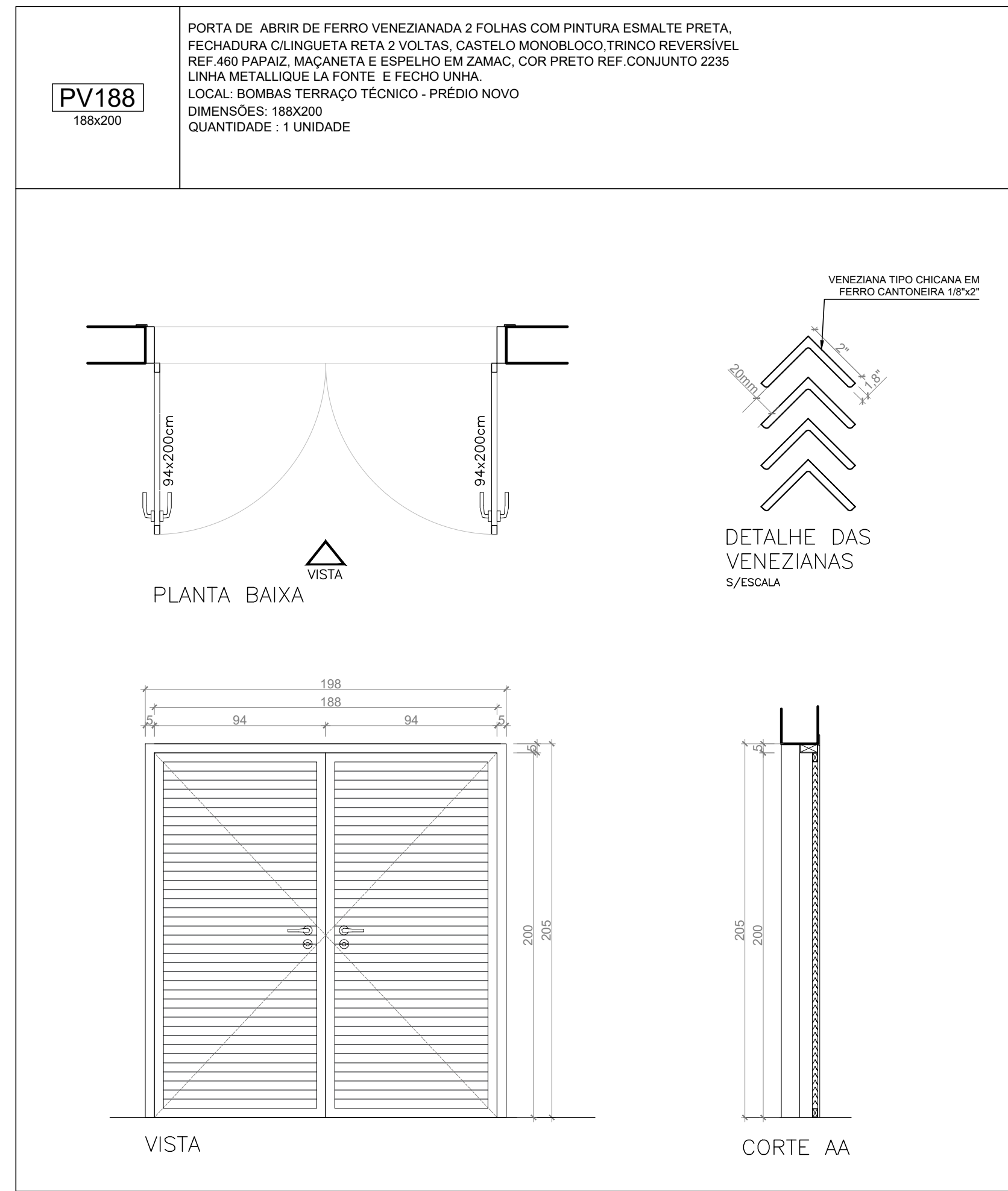

(ESPAÇO RESERVADO PARA OS CARIMBOS)

REVISÃO	04		
REVISÃO	03		
REVISÃO	02	26/08/2021	REVISÃO: SEPROJ
REVISÃO	01	05/08/2013	ENTREGA PRÉVIA
EMISSÃO INICIAL	17/06/2013		PROJETO EXECUTIVO
	FASE	PROJETO EXECUTIVO	

CONTRATANTE: **TRIBUNAL REGIONAL DO TRABALHO DA 4ª REGIÃO**
AV. PRAIA DE BELAS, 1100 - PORTO ALEGRES - BARRIO MEMÓRIAS - CEP 91010-903
FONE: 051 3258-2000
HOME-PAGE: <http://www.trt4.jus.br>
E-MAIL: searj@trt4.jus.br (Serviço de Engenharia e Arquitetura)

AUTOR DO PROJETO: **Marcelo Nunes Vasquez Fernandez - Arquiteto CAU A13761-8**

CONTRATADA: **Marcelo Nunes Vasquez Fernandez**
CAU A13761-8
Arq. Tatiana Teodoro Stenemann
CAU A13262-9
MARCELO VASQUEZ FERNANDEZ ARQUITETURA LTDA.
CNPJ 01 6181420001-80
Rua Gil, 1000 - Porto Alegre - Porto Alegre/RS - Cep: 91050-000
Telefones: 011-33300173 / 33332612 - Fax: 011-33326256

COORDENADOR: **Marcelo Nunes Vasquez Fernandez**
CAU A13761-8
Arq. Tatiana Teodoro Stenemann
CAU A13262-9

ESPECIALIDADE: **ARQUITETURA**
RESPONSÁVEL TÉCNICO DA ADEQUAÇÃO DO PROJETO:
Arq. Alexandre Detomasi Bion
CAU A13262-9
Arq. Tatiana Teodoro Stenemann
CAU A13262-9
Arq. Marcelo Nunes Vasquez Fernandez
CAU A13761-8
Arq. Paulo Renato de Nolasco Santos
CAU-RS A36440-1

OBJETO: **AMPLIAÇÃO DO FORO DA JT DE SÃO LEOPOLDO**

ENDEREÇO: Rua João Correa, 656

CONTEÚDO: **PRANCHA DE ESQUADRIAS**

PRANCHA Nº: **EXE-33/38**

DATA: 26/08/2021 ESCALA: 1/25 ARQUIVO: DWG

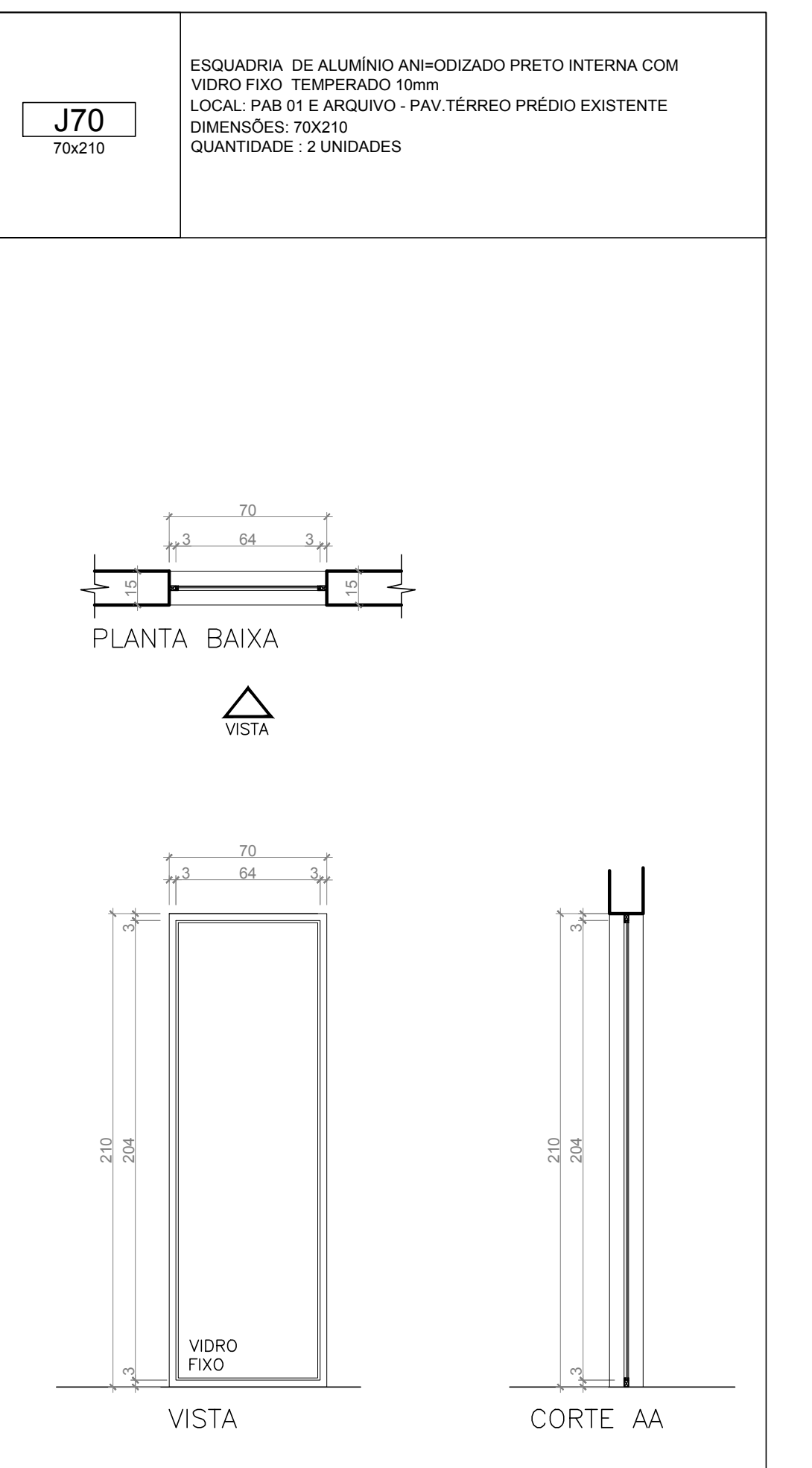
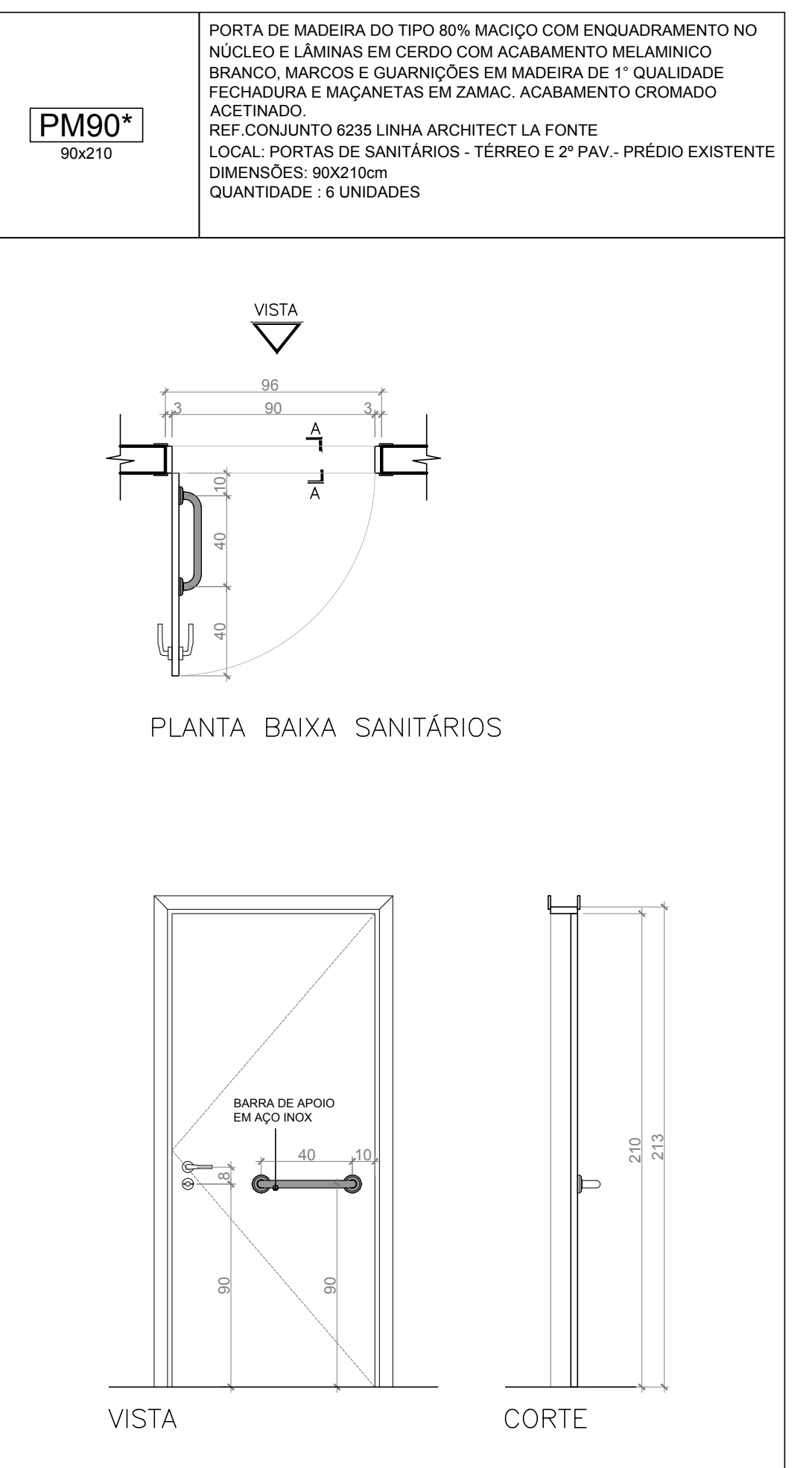
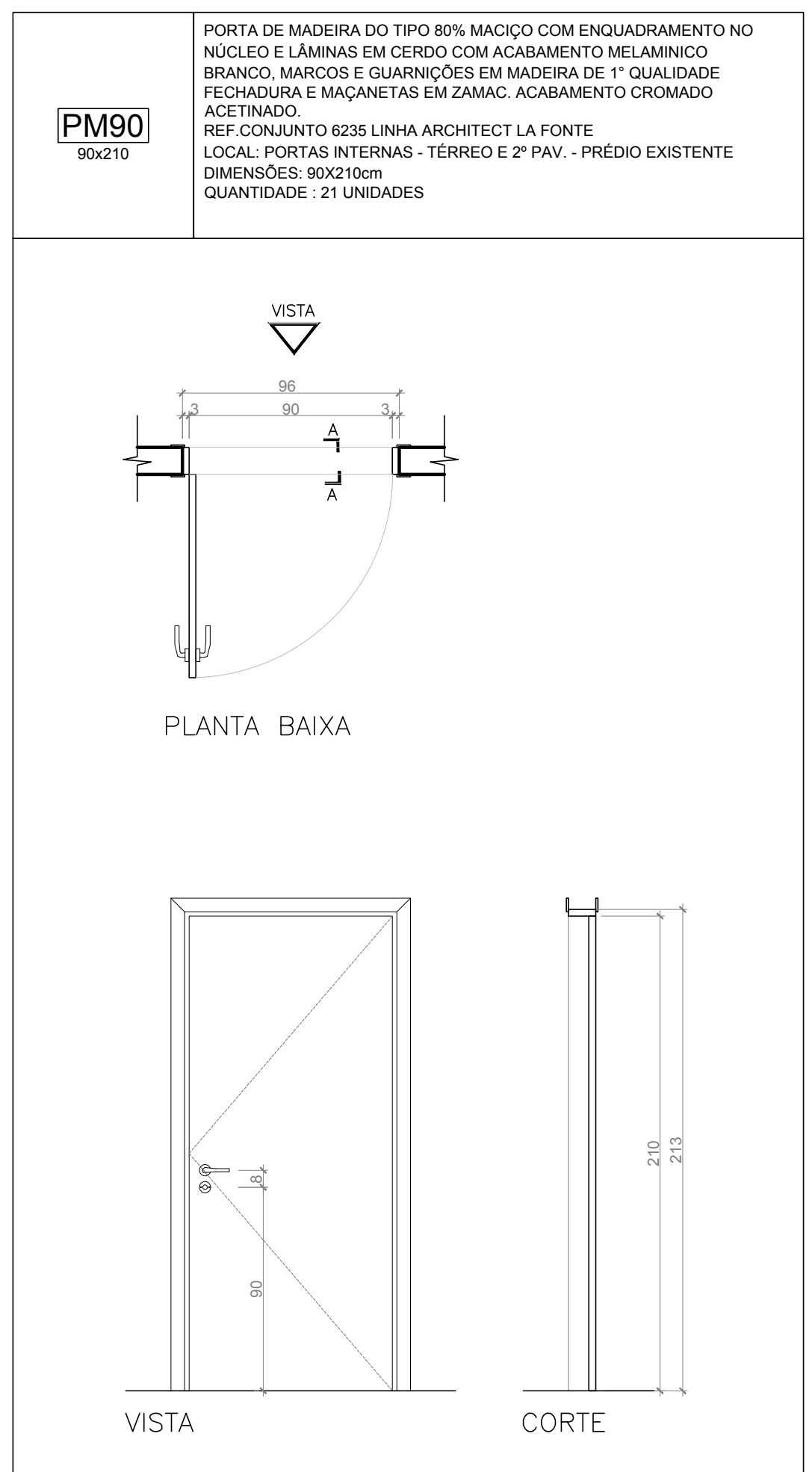
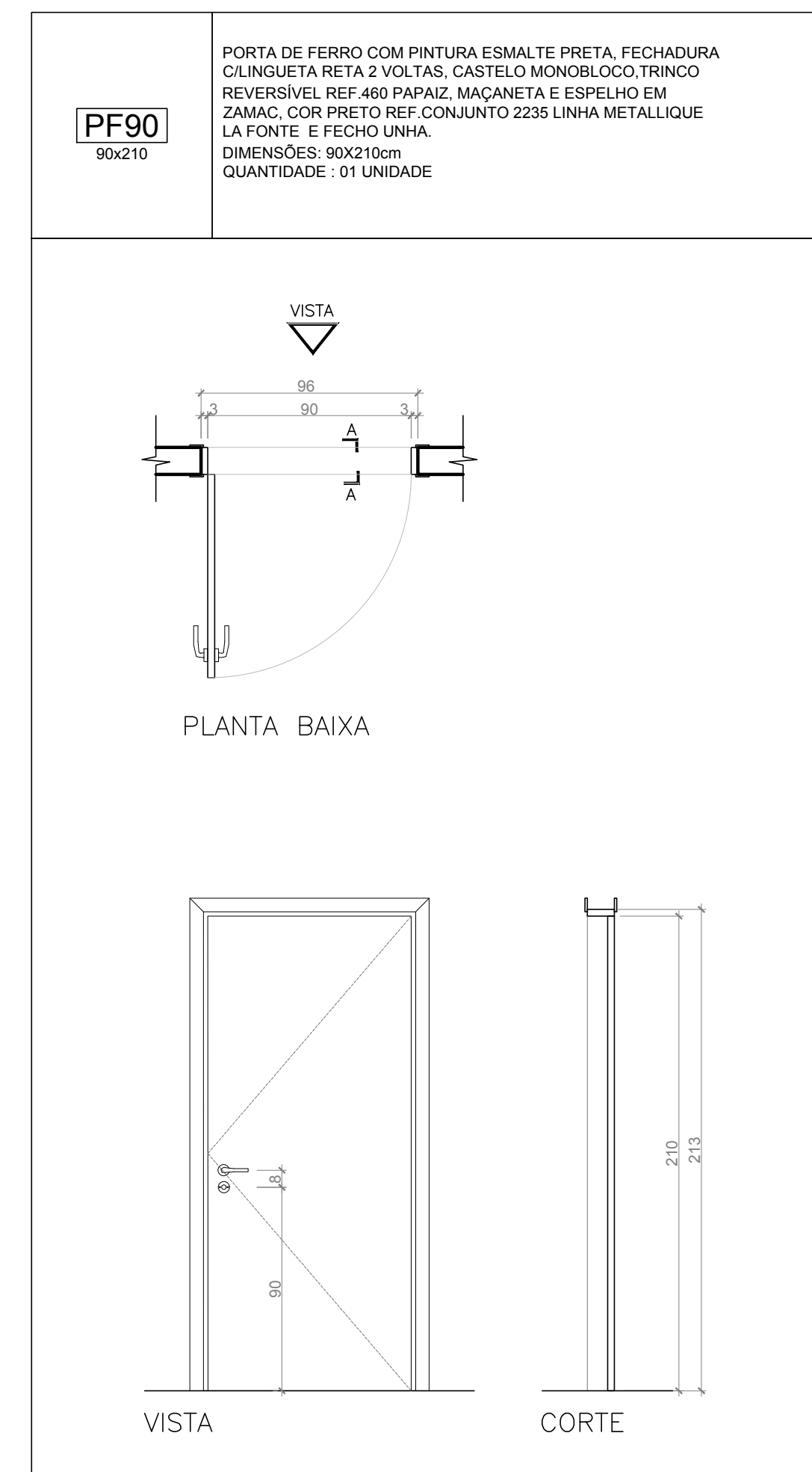
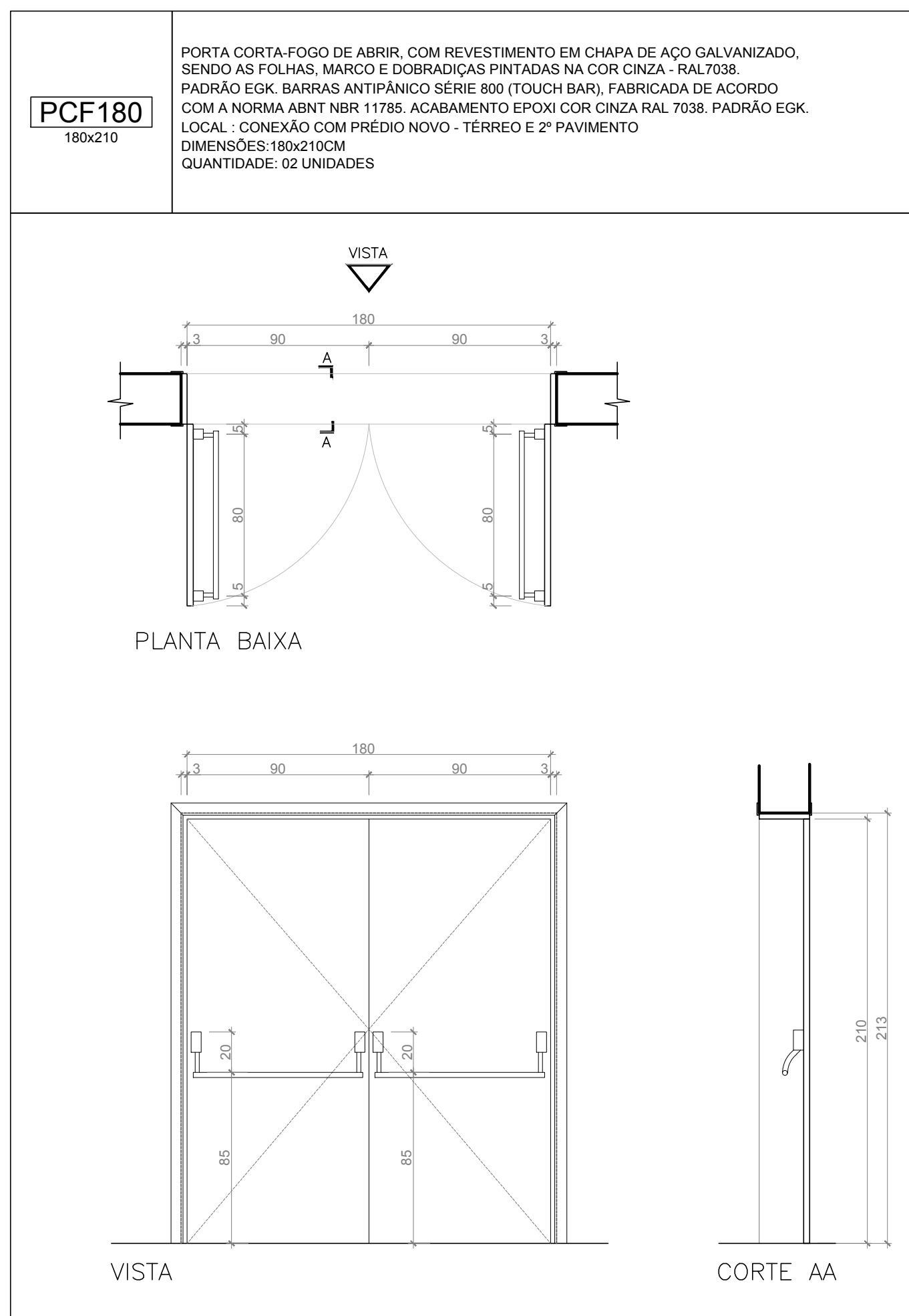
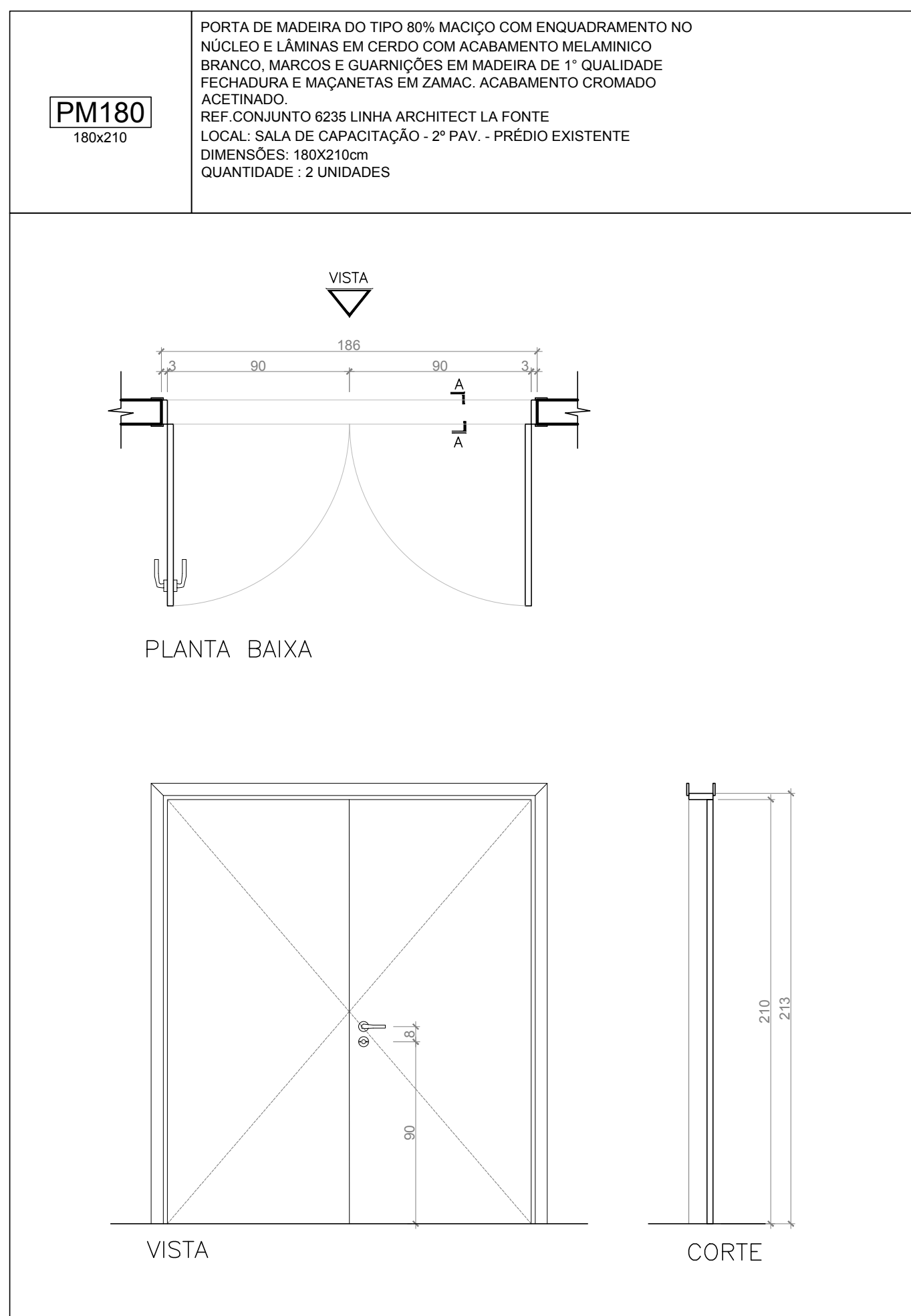
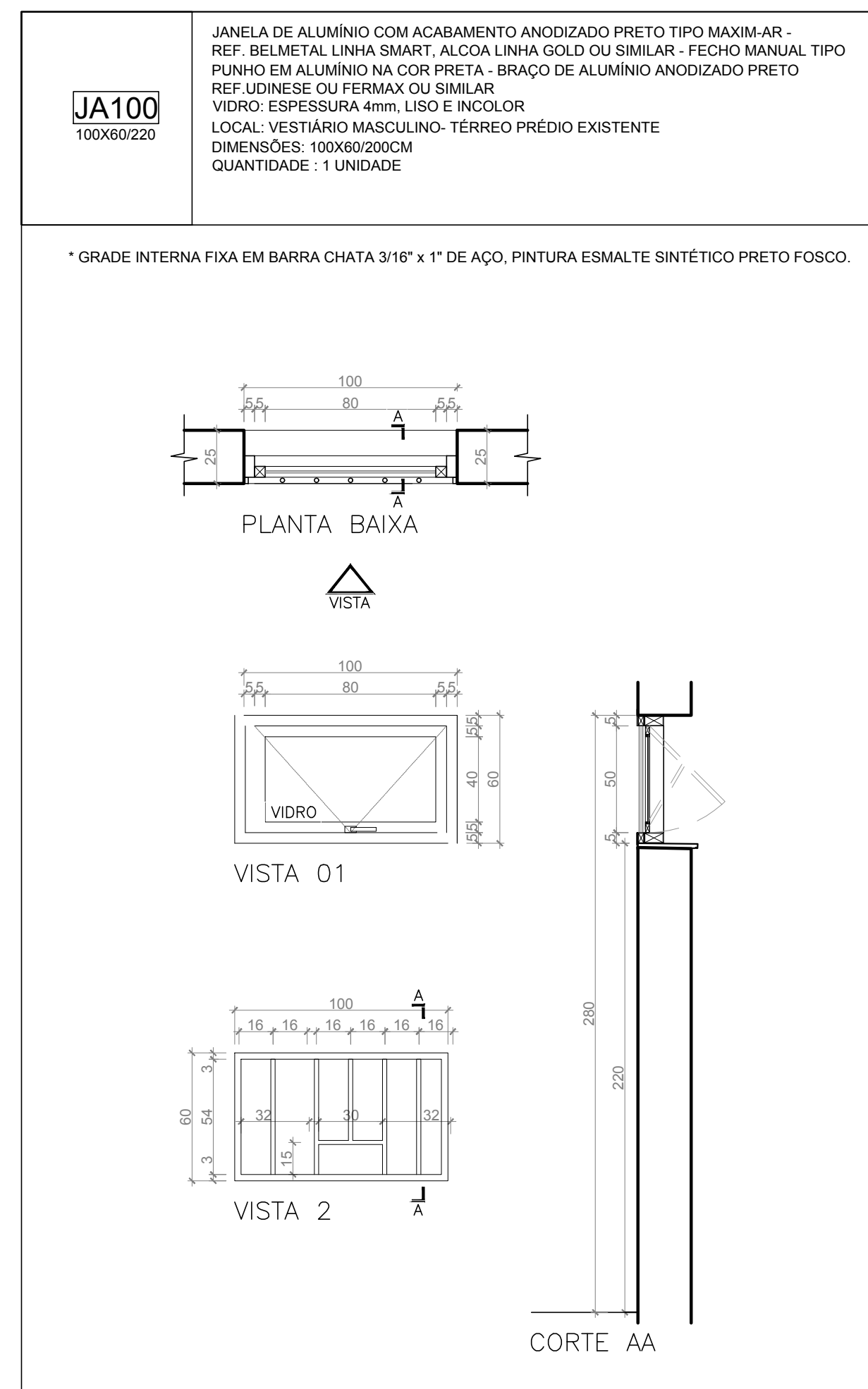
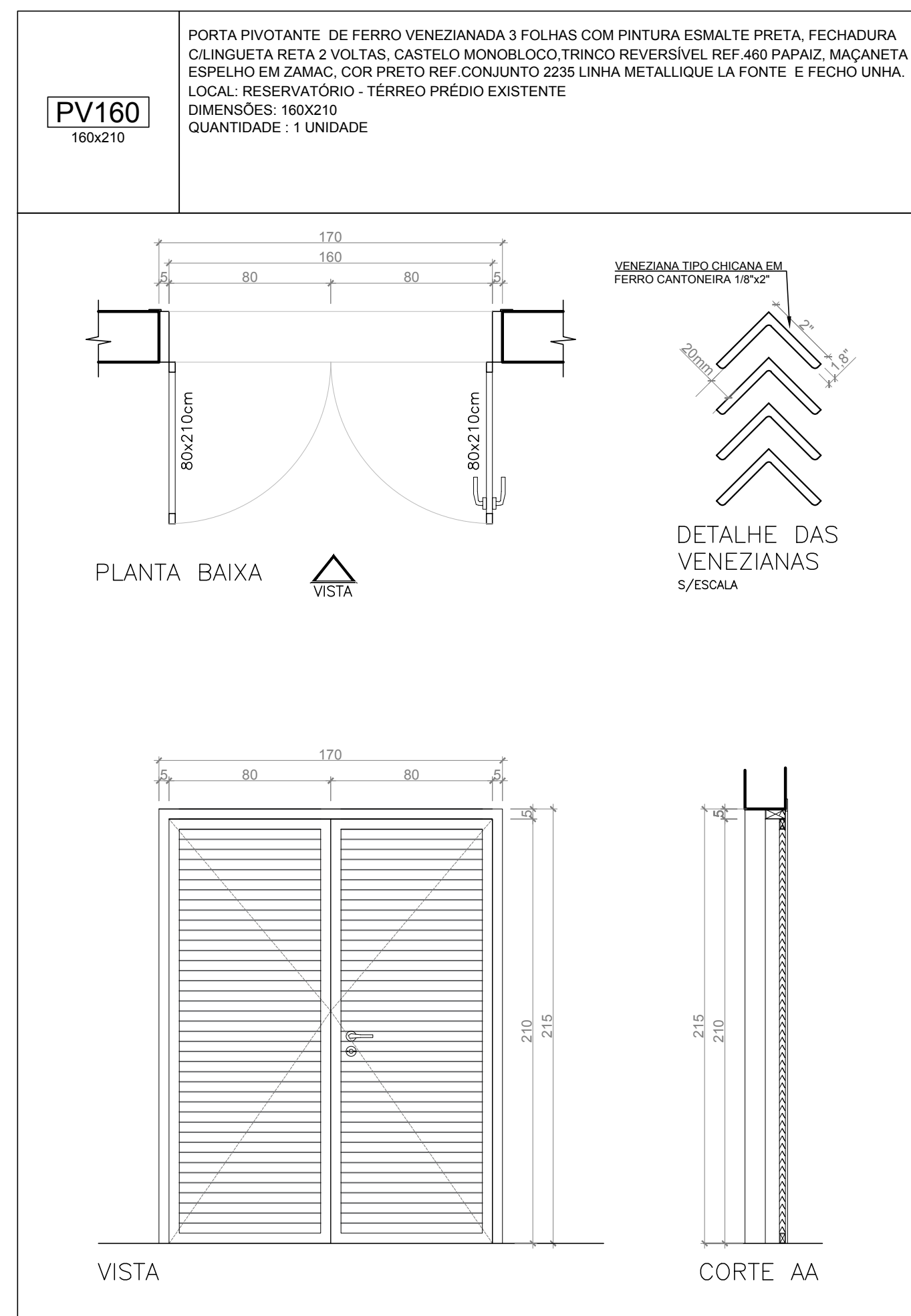
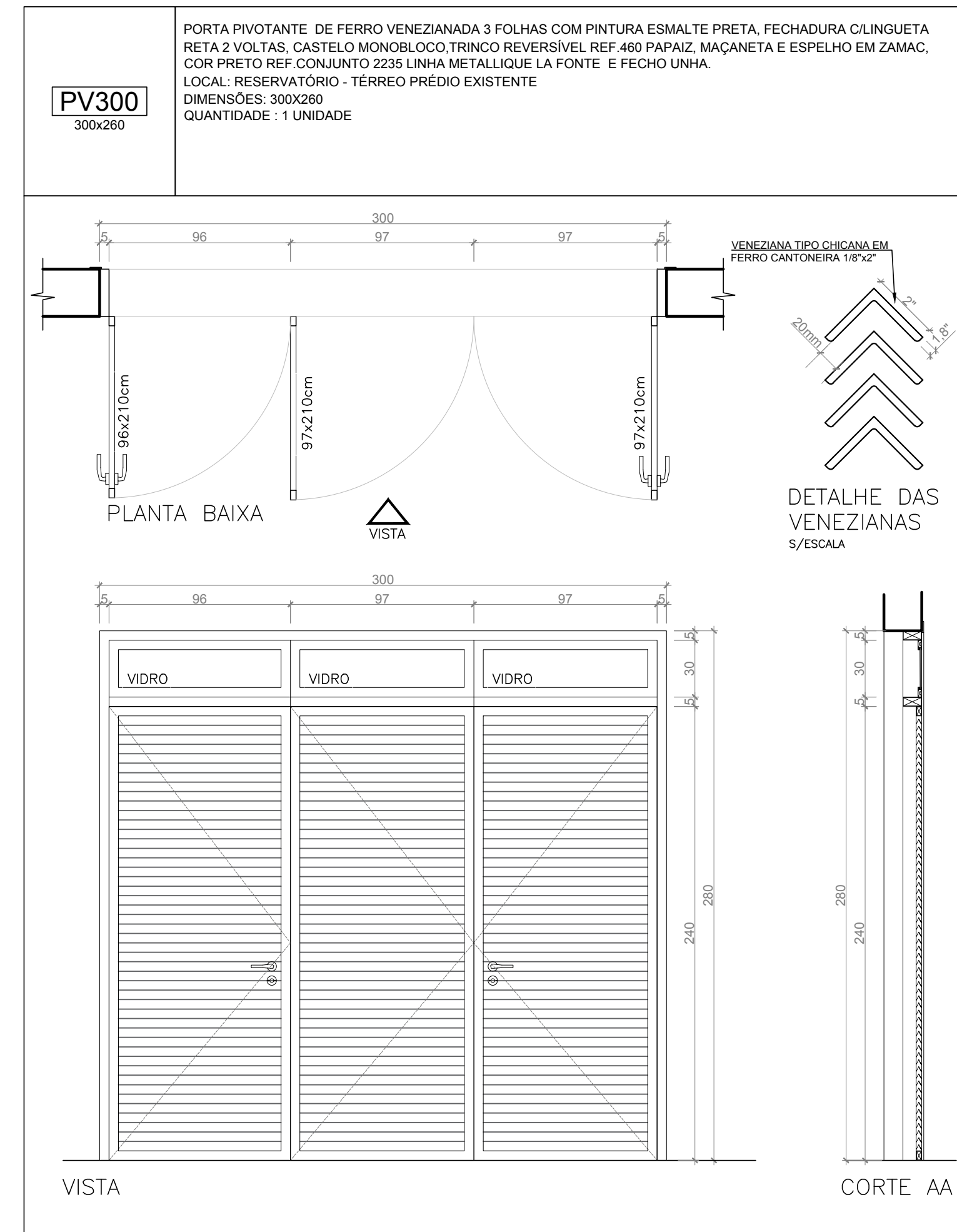
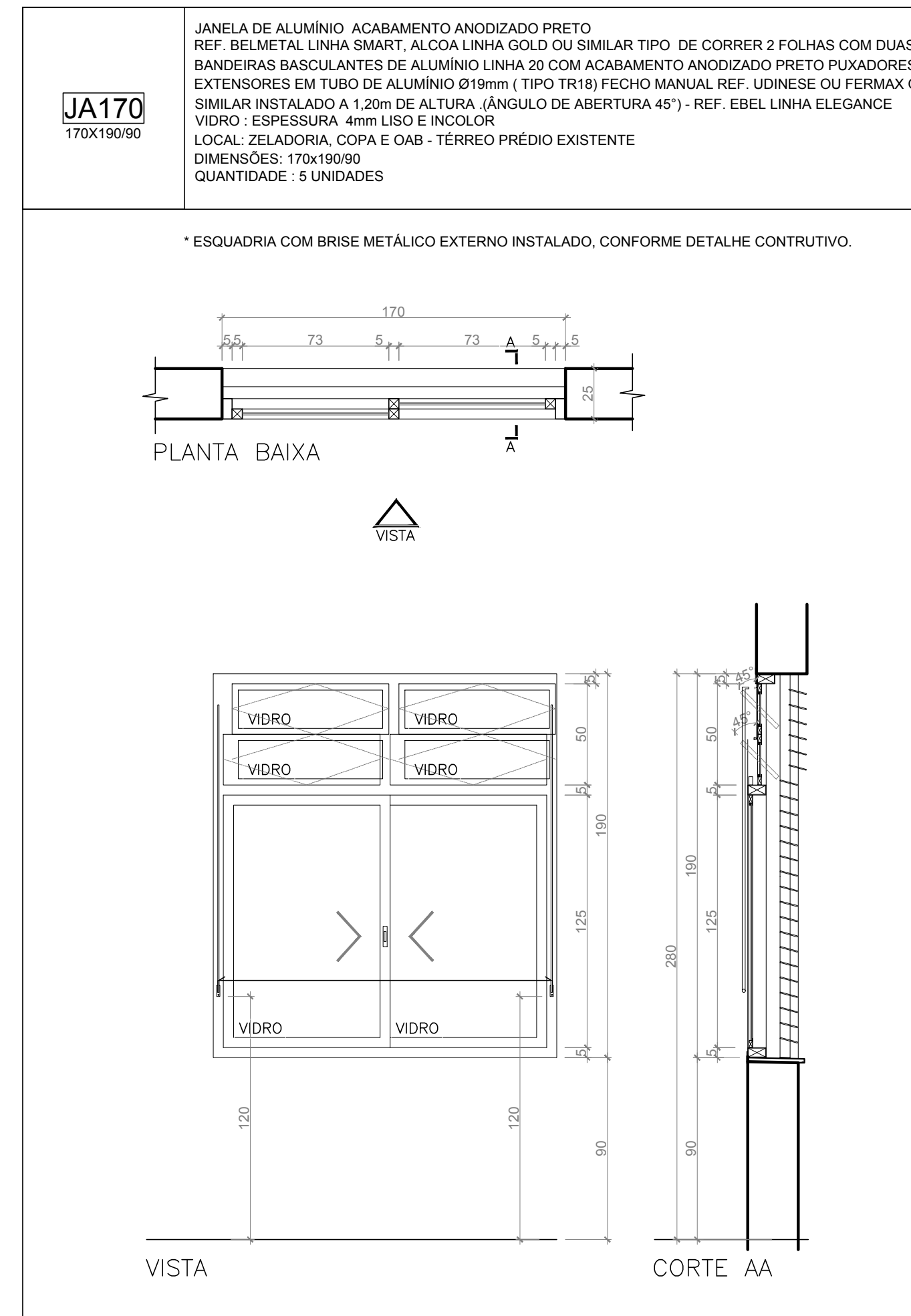
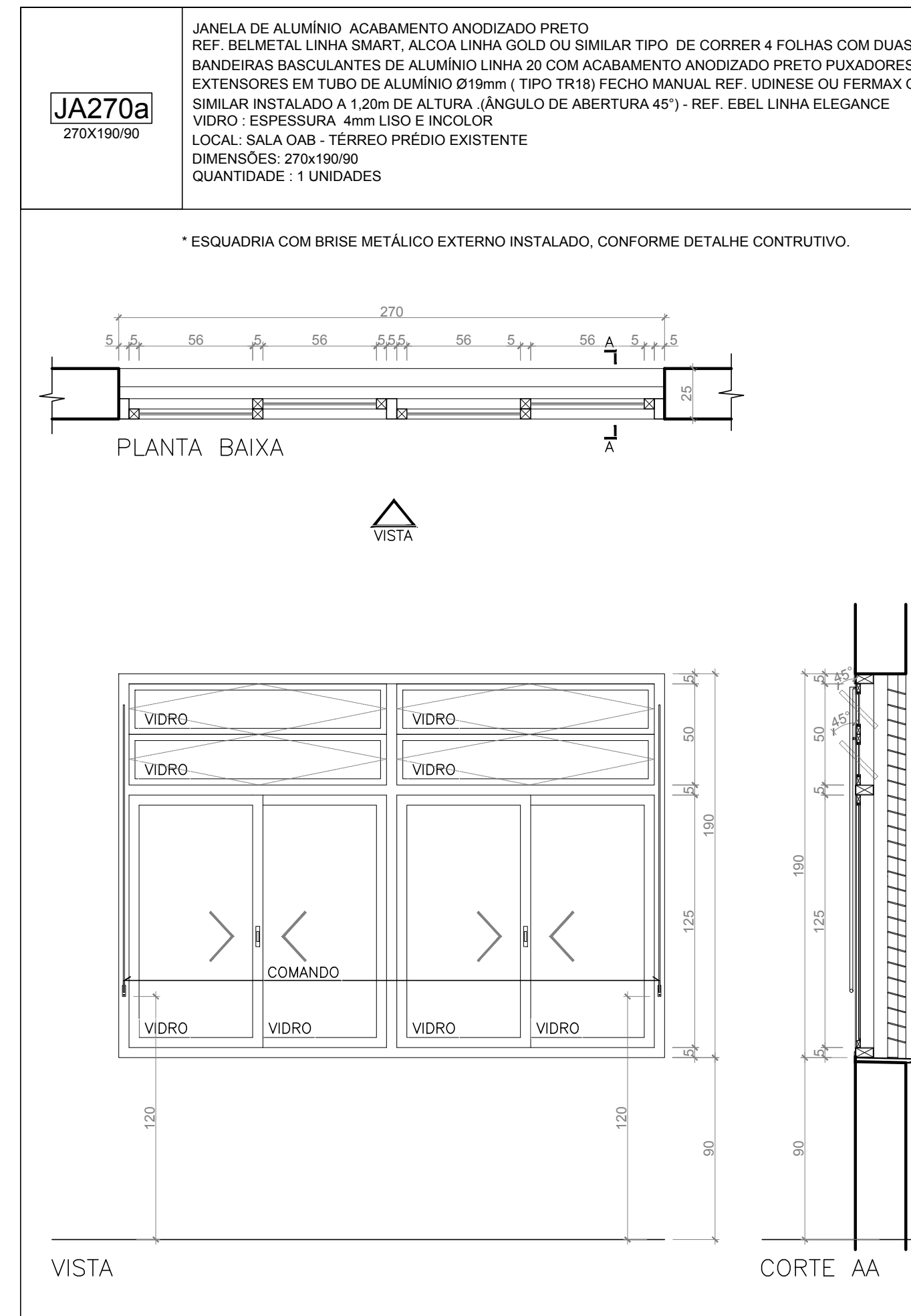
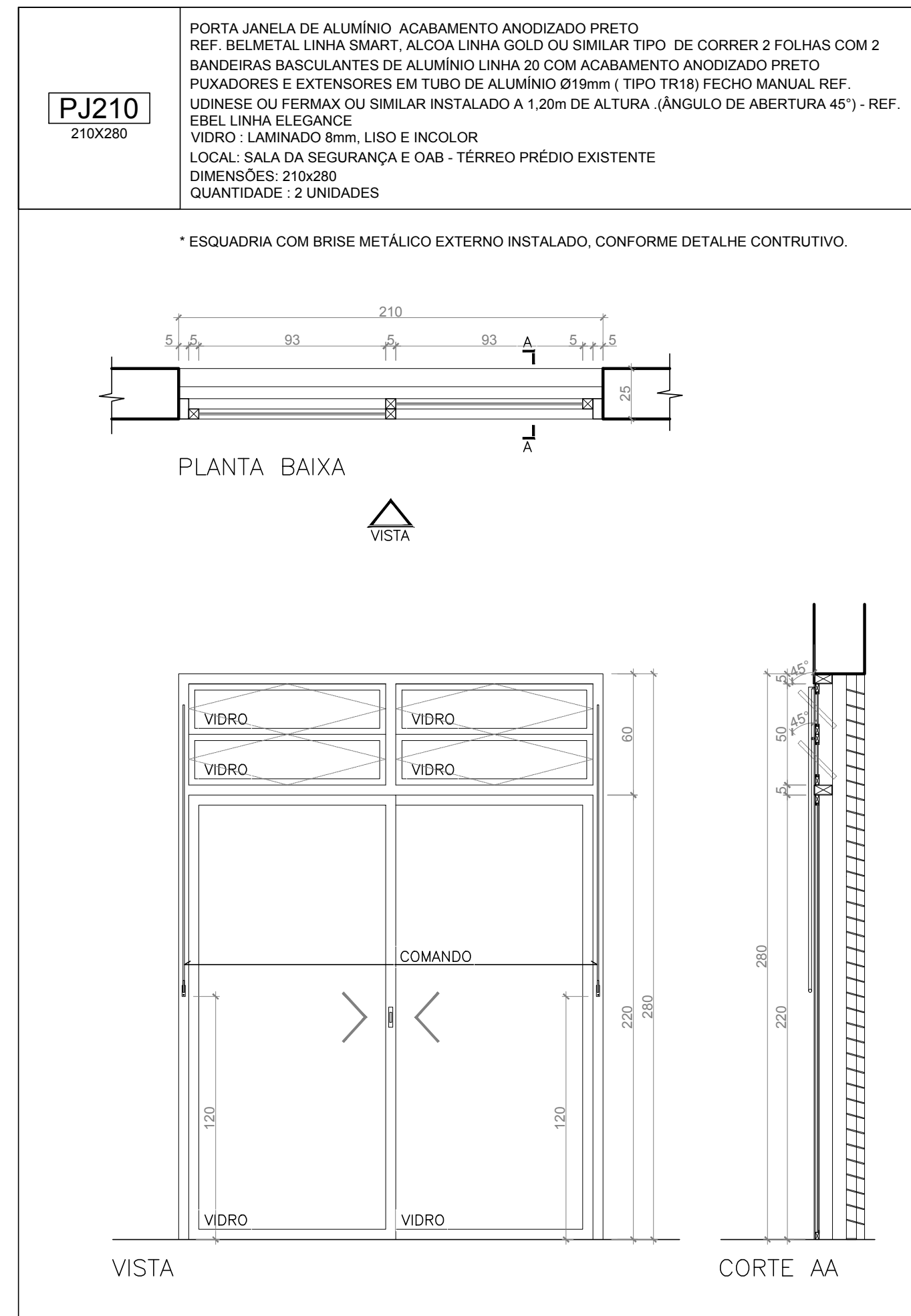
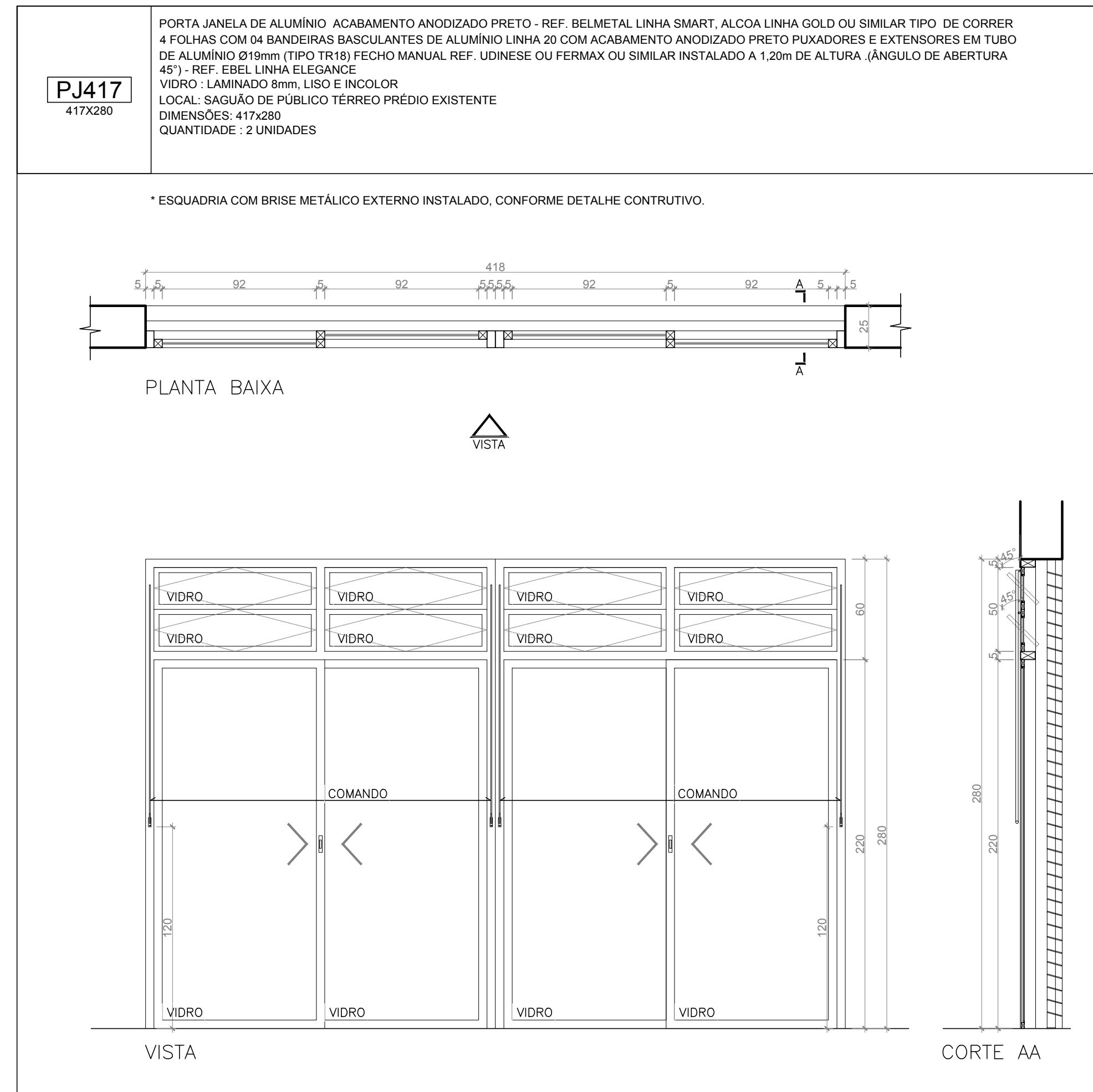
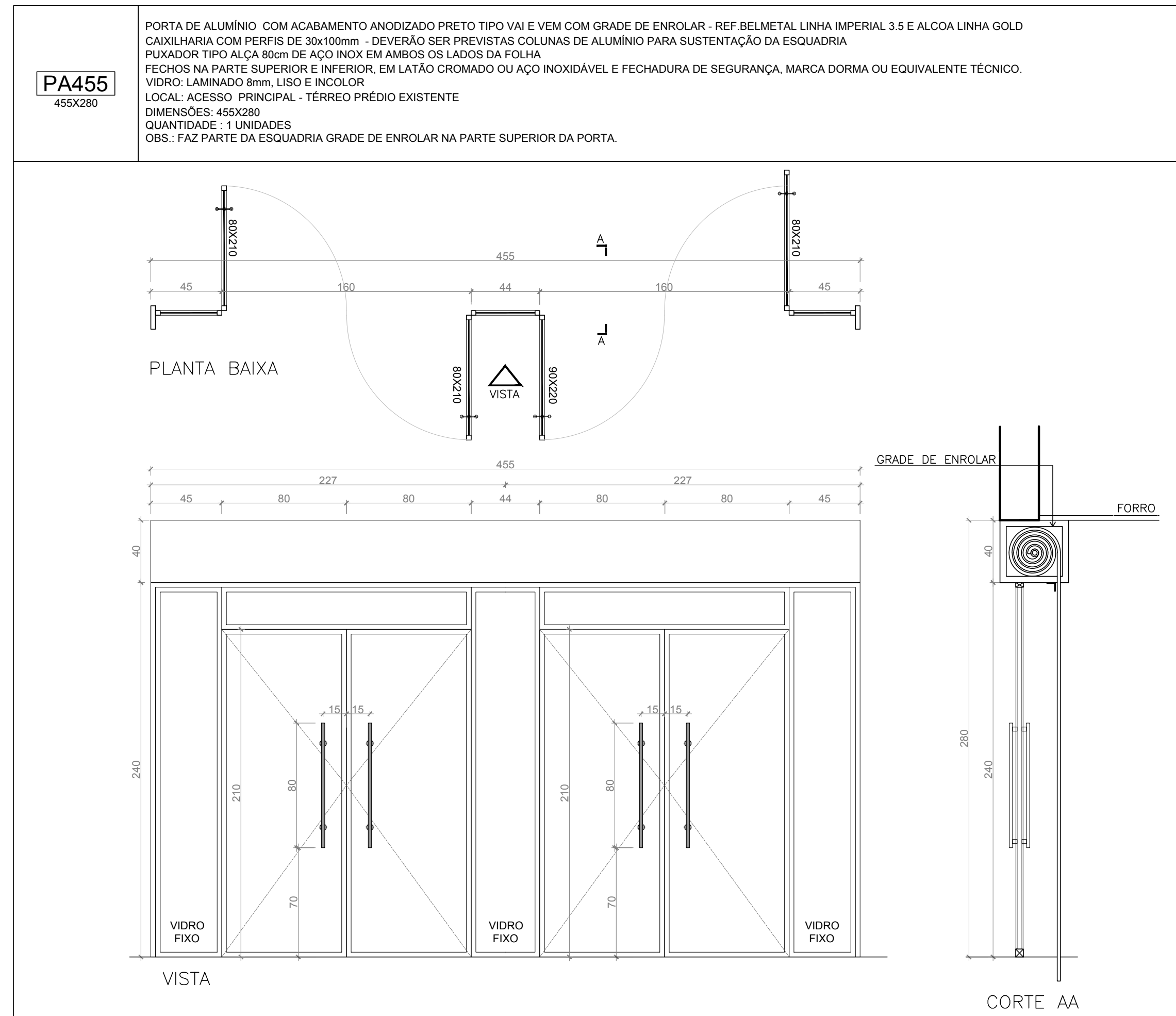

(ESPAÇO RESERVADO PARA OS CARIMBOS)

REVISÃO	04		
REVISÃO	03		
REVISÃO	02	26/08/2021	REVISÃO: SEPROJ
REVISÃO	01	05/08/2013	ENTREGA PRÉVIA
EMIÇÃO INICIAL	17/04/2013 PROJETO EXECUTIVO		
	FASE	PROJETO EXECUTIVO	

CONTRATANTE: **TRIBUNAL REGIONAL DO TRABALHO DA 4ª REGIÃO**
AV. PRAIA DE BELAS, 1100 - PORTO ALEGRES - BARRIO MEMÓRIAS - CEP 9110-903
FONE 51 325-2000
HOME-PAGE: <http://www.trt4.jus.br>
E-MAIL: sear@trt4.jus.br (Serviço de Engenharia e Arquitetura)

AUTOR DO PROJETO ARQUITETÔNICO: **Marcelo Nunes Vasquez Fernandez - Arquiteto CAU A13761-8**

CONTRATADA: **Arq. Marcelo Nunes Vasquez Fernandez**
CAU A13761-8
Arq. Taino Teodoro Stenemann
CAU A13202-9
MARCELO VASQUEZ FERNANDEZ ARQUITETURA LTDA.
CNPJ 01 6181420001-80
Rua Gil, Sacoa, Doca, 70, 9008 - Petrópolis - Porto Alegre/RS - Cep: 91630-001
Telefones 21-33300173 / 33330213 - Fax 21-33326296

COORDENADOR: **Arq. Marcelo Nunes Vasquez Fernandez**
CAU A13761-8
Arq. Taino Teodoro Stenemann
CAU A13202-9

ESPECIALIDADE: **ARQUITETURA**
RESPONSÁVEL TÉCNICO DA ADEQUAÇÃO DO PROJETO:
Arq. Alexandre Detandt Bion
CAU-RS 48769-3
Arq. Detandt Bion
CAU-RS 429277-7
Arq. Leonardo de Oliveira Castro
CAU-RS 431447-1
Arq. Paulo Brito de Neta dos Santos
CAU-RS 436440-1

EMPRESA: **AMPLIAÇÃO DO FORO DA JT DE SÃO LEOPOLDO**

ENDEREÇO: Rua João Correa, 656

CONTEÚDO: **PRANCHA DE ESQUADRIAS**

PRANCHA Nº: **EXE-34/38**

DATA: 26/08/2021 ESCALA: 1/25

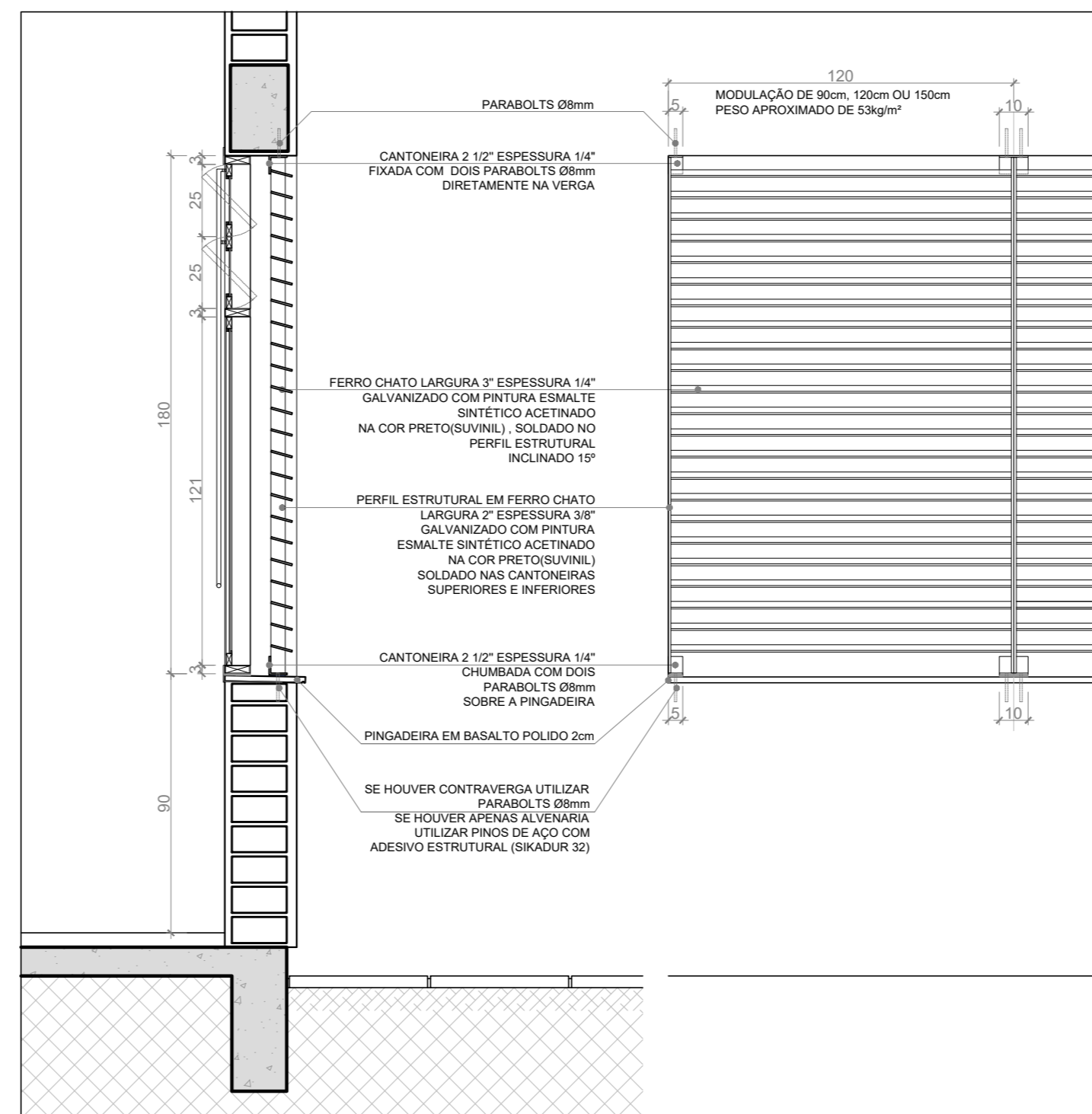
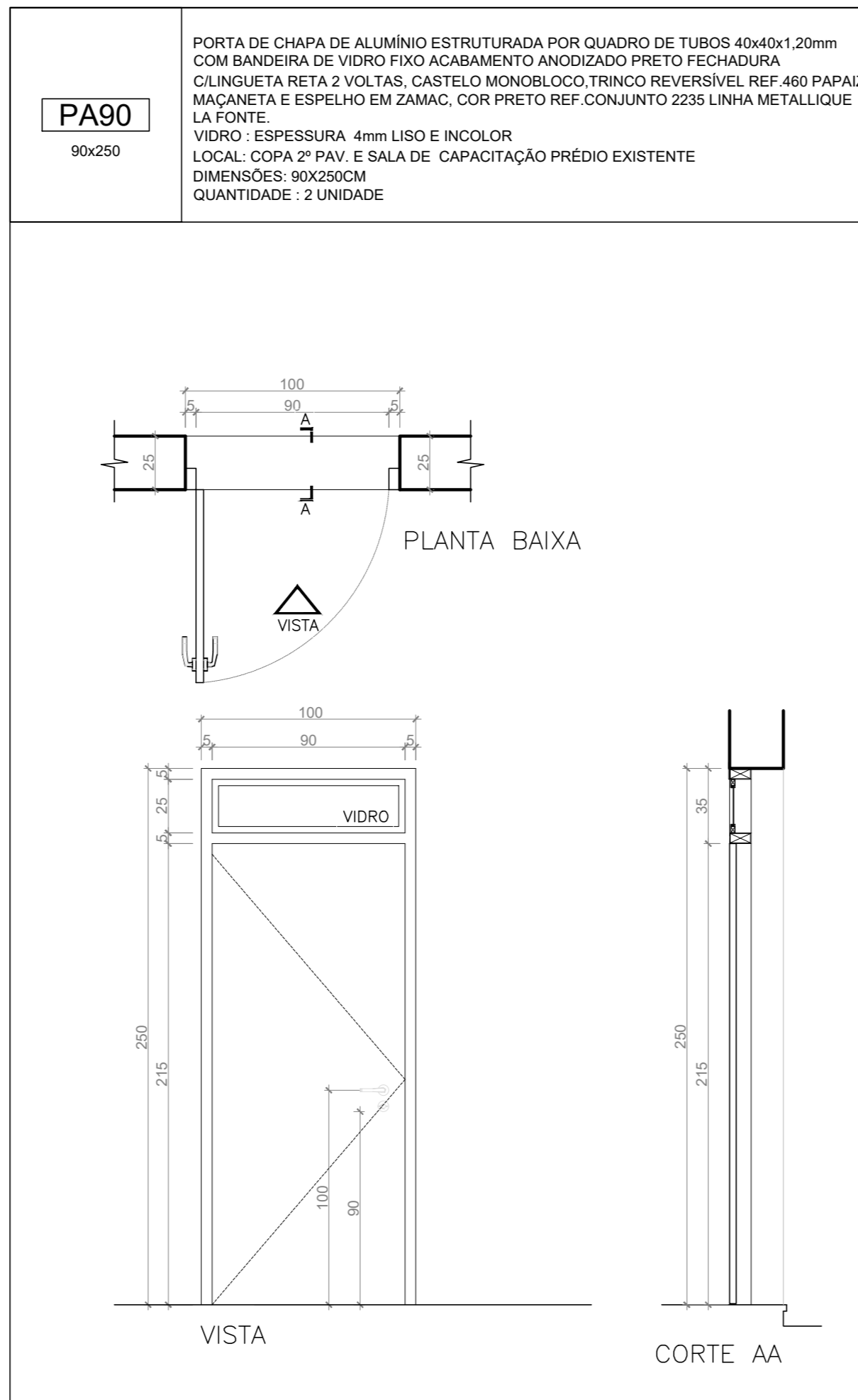
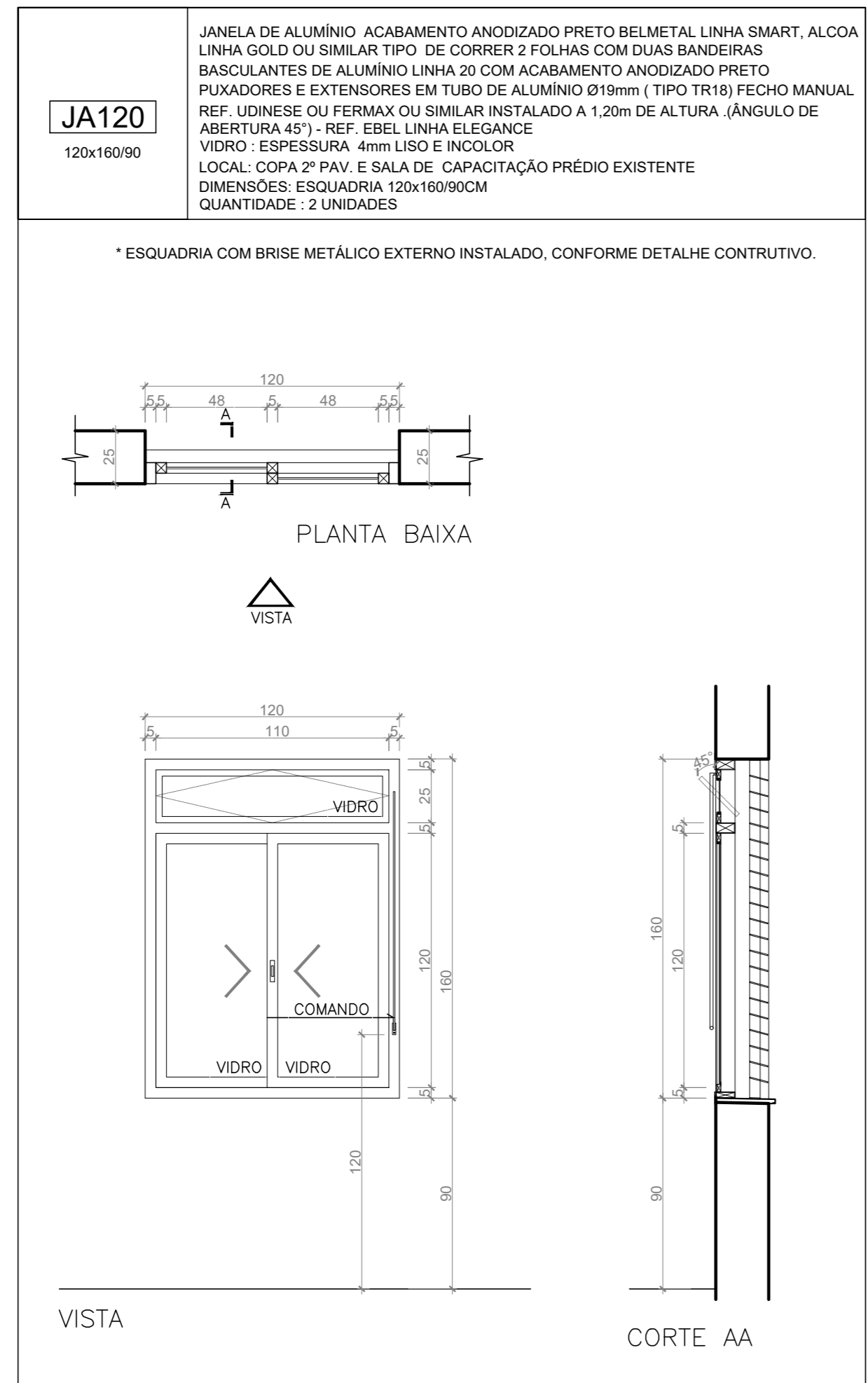
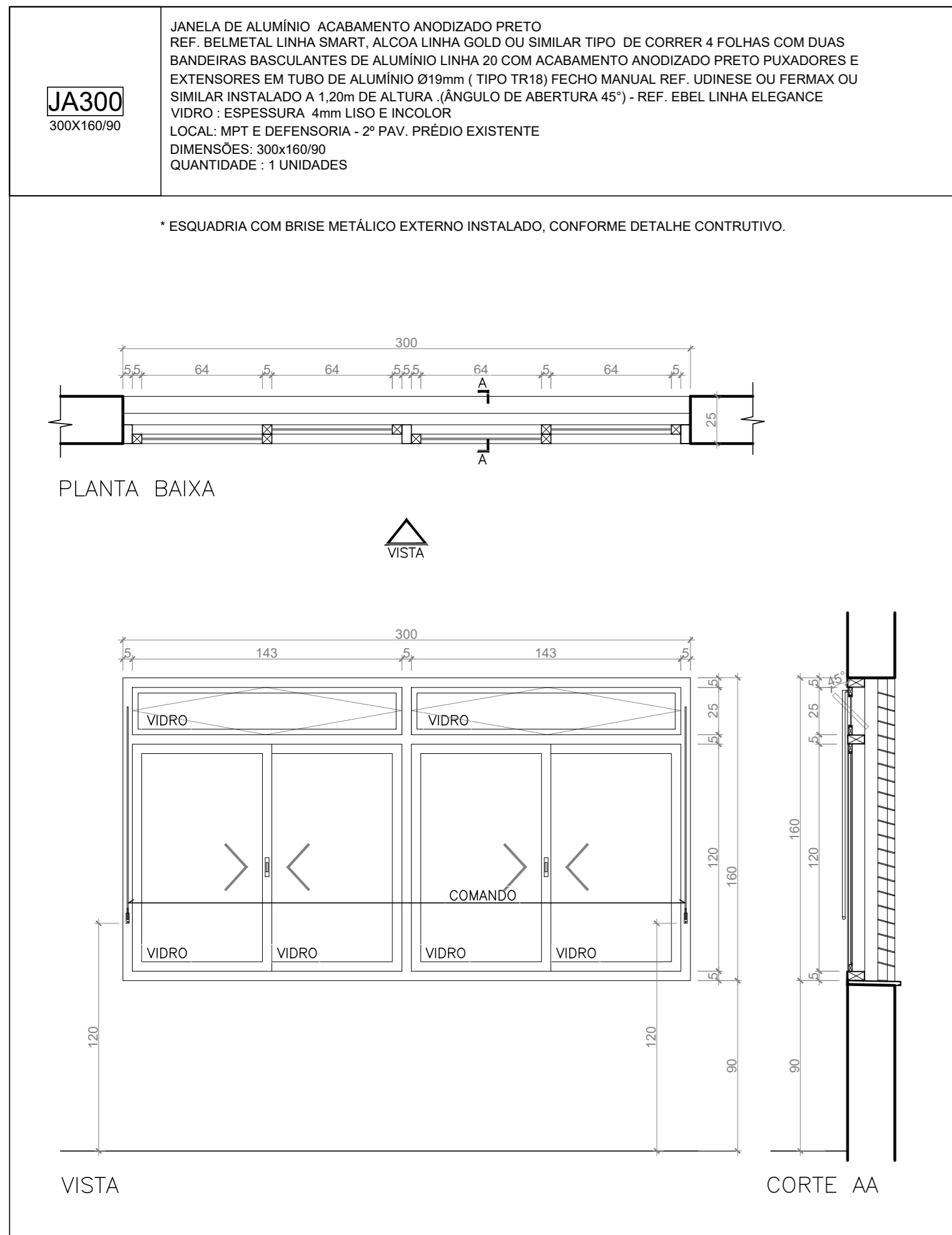
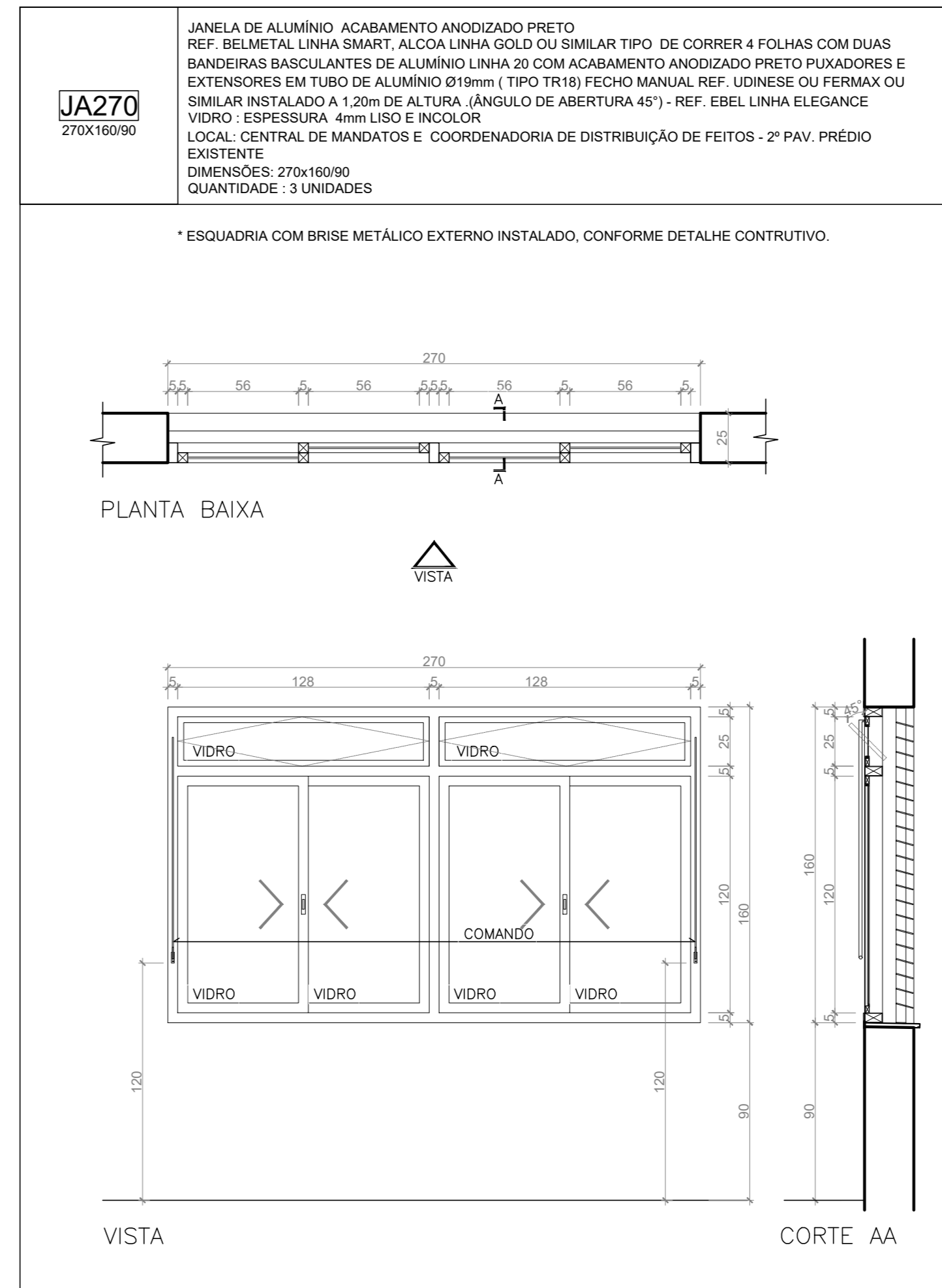
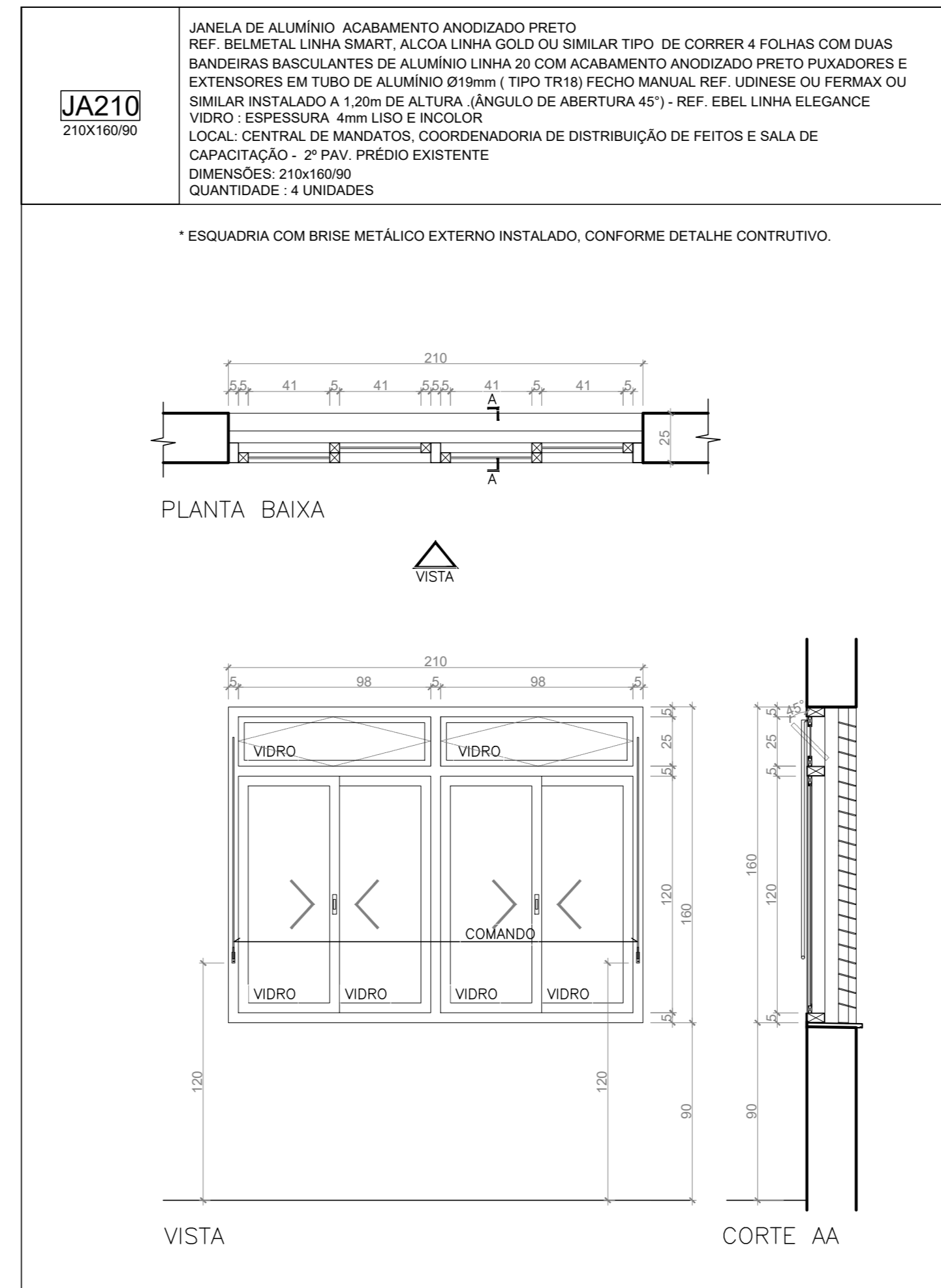
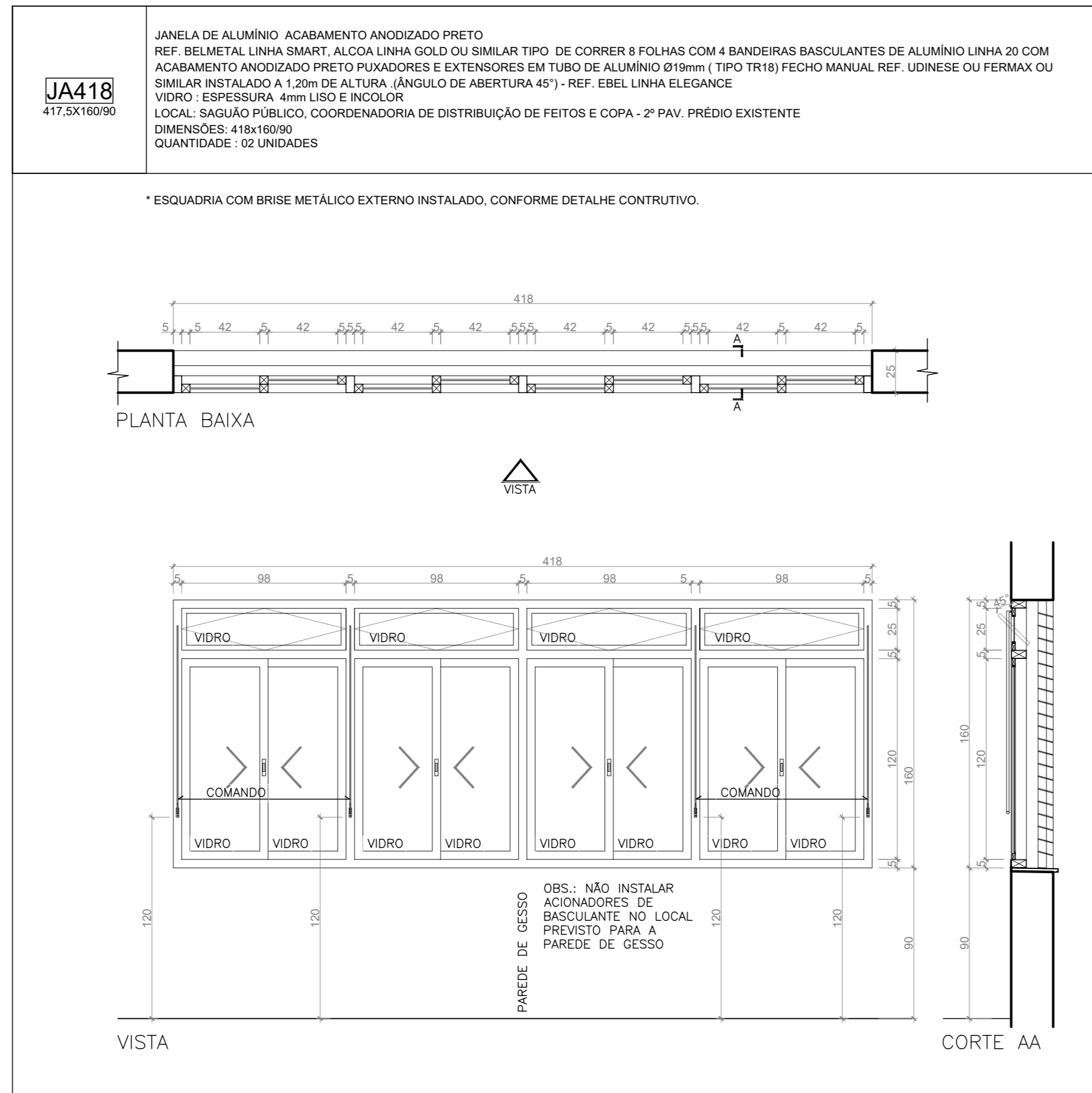
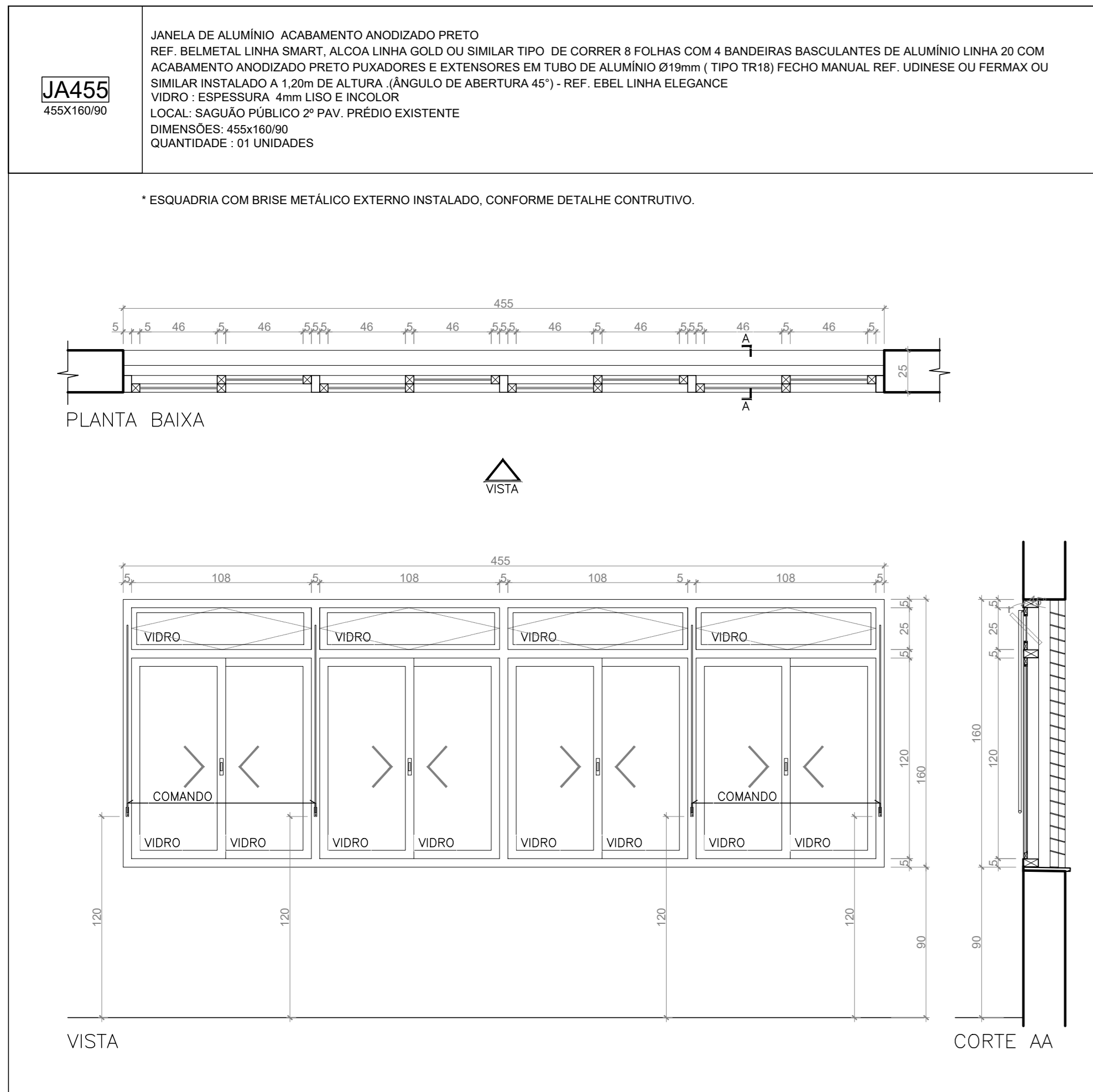

DETALHE PADRÃO BRISE
ESCALA= 1/20

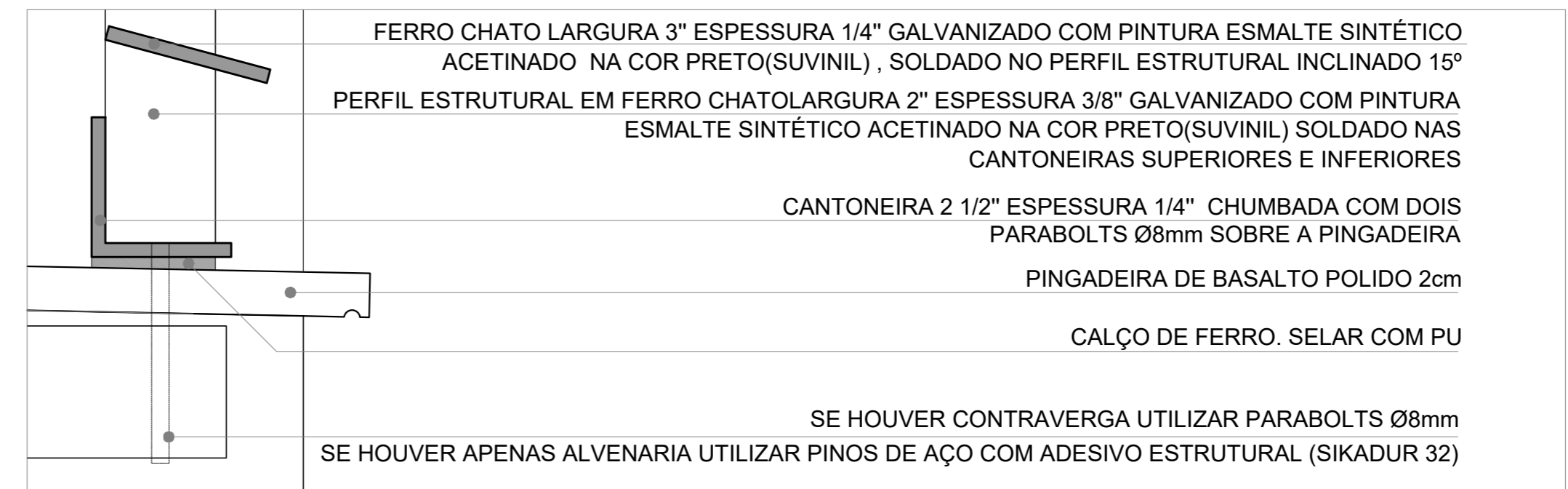

DETALHE A
ESCALA= 1/10

(ESPAÇO RESERVADO PARA OS CARIMBOS)			
REVISÃO	04		
REVISÃO	03		
REVISÃO	02	26/08/2021	REVISÃO SEPROJ
REVISÃO	01	05/08/2013	ENTREGA PRÉVIA
EMIÇÃO INICIAL	*	17/06/2013	PROJETO EXECUTIVO
		FASE	PROJETO EXECUTIVO
CONTRATANTE			
 TRIBUNAL REGIONAL DO TRABALHO DA 4ª REGIÃO AV. PRAIA DE BELAS, 1100 - PORTO ALEGRES - BAIRRO MENINO DEUS - CEP 90110-903 FONE 351 3255-2000 HOME-PAGE: http://www.trt4.jus.br E-MAIL: seproj@trt4.jus.br (Serviço de Engenharia e Arquitetura)			
AUTOR DO PROJETO ARQUITETÔNICO			
Marcelo Nunes Vasquez Fernandez - Arquiteto CAU A13761-8			
CONTRATADA			
Arq. Marcelo Nunes Vasquez Fernandez CAU A13761-8 Arq. Téo Teodoro Stensmann CAU A12202-9 MARCELO VASQUEZ FERNANDEZ ARQUITETURA LTDA CNPJ 01.618142/0001-80 Rua Del. Sérgio Borelli, 717-808 - Parfins - Porto Alegre/RS - Cep. 90830-100 Telefone: 51-33300172 / 33326113 - Fax: 51-33322526			
COORDENAÇÃO TÉCNICA		ESPECIALIDADE	
Arq. Marcelo Nunes Vasquez Fernandez CAU A13761-8 Arq. Téo Teodoro Stensmann CAU A12202-9		ARQUITETURA RESPONSÁVEL TÉCNICO DA ADEQUAÇÃO DO PROJETO Arq. Alexandre D'Ambrósio Bello CAU-RS 42659-7 Arq. Dêbora Becker CAU-RS 429077-7 Arq. Leonardo de Oliveira Castilho CAU-RS 431447-1 Arq. Rômulo Brito de Nêze dos Santos CAU-RS 436440-1	
AUTOR DO PROJETO			
Arq. Marcelo Nunes Vasquez Fernandez CAU A13761-8 Arq. Téo Teodoro Stensmann CAU A12202-9			
OBRA			
AMPLIAÇÃO DO FORO DA JT DE SÃO LEOPOLDO			
ENDEREÇO		ASSINATURA RESPONSÁVEL TÉCNICO	
Rua João Correa, 656			
CONTEÚDO		PRANCHA Nº	
PRANCHA DE ESQUADRIAS		EXE-35/38	
DATA	26/08/2021	ESCALA	INDICADA
		ARQUIVO DWG	

DETALHES ESCADA PROTEGIDA

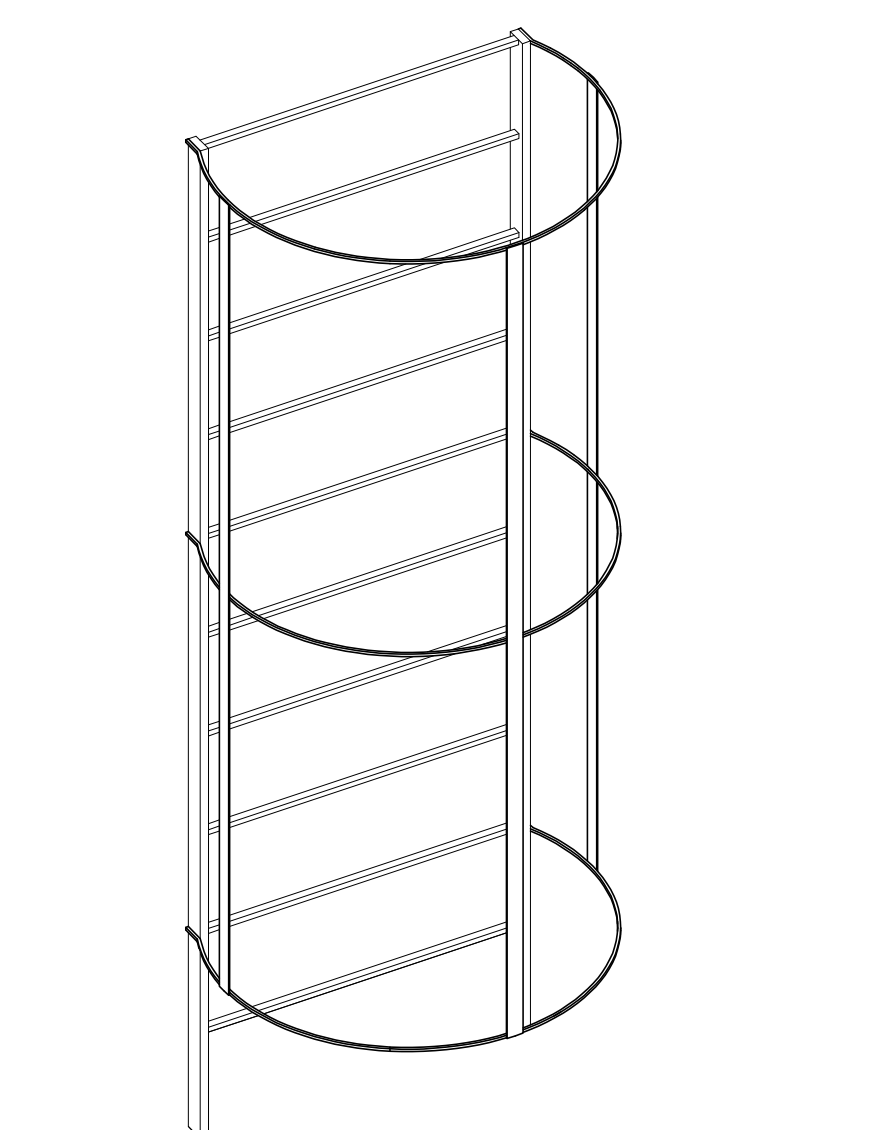
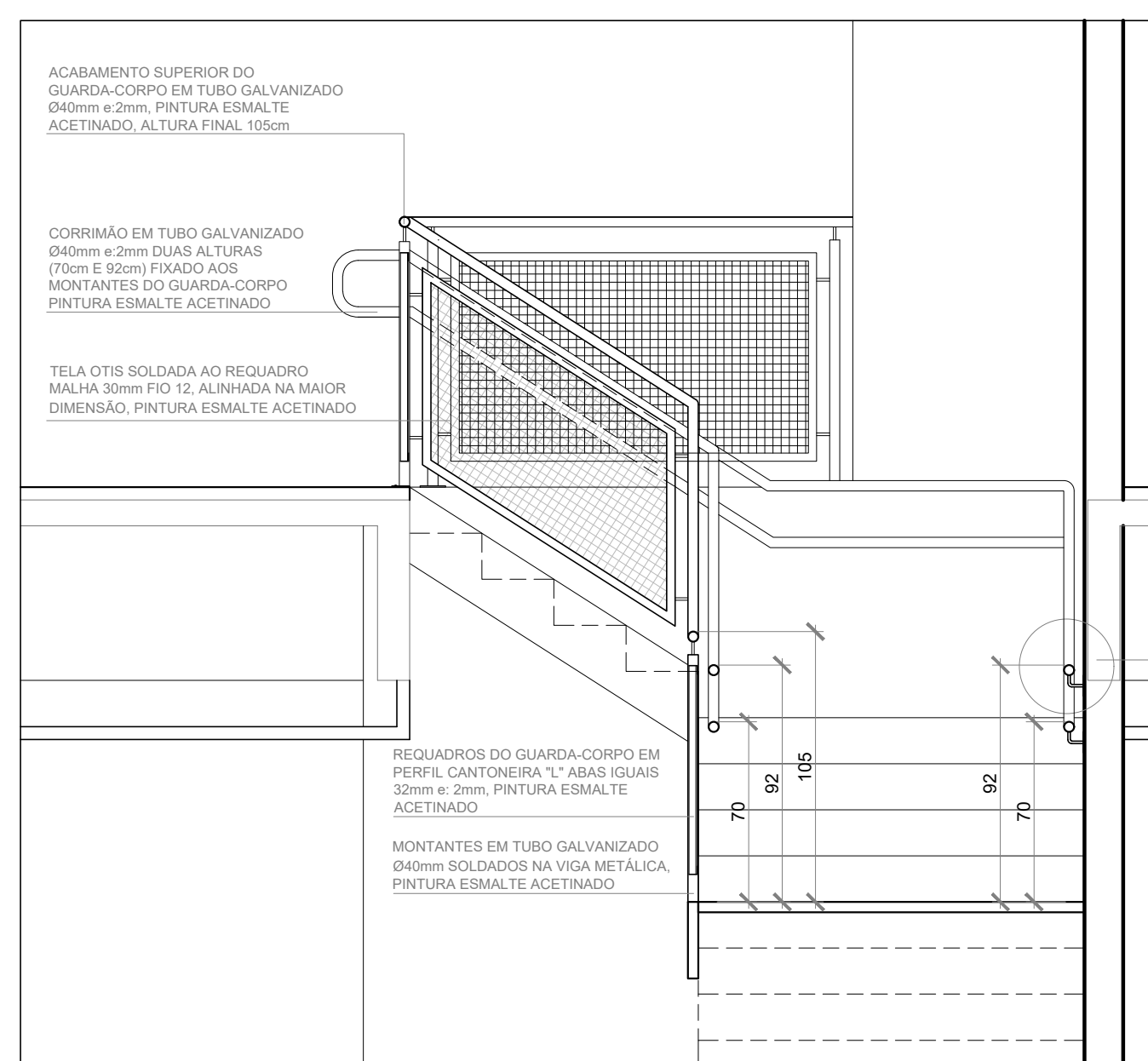
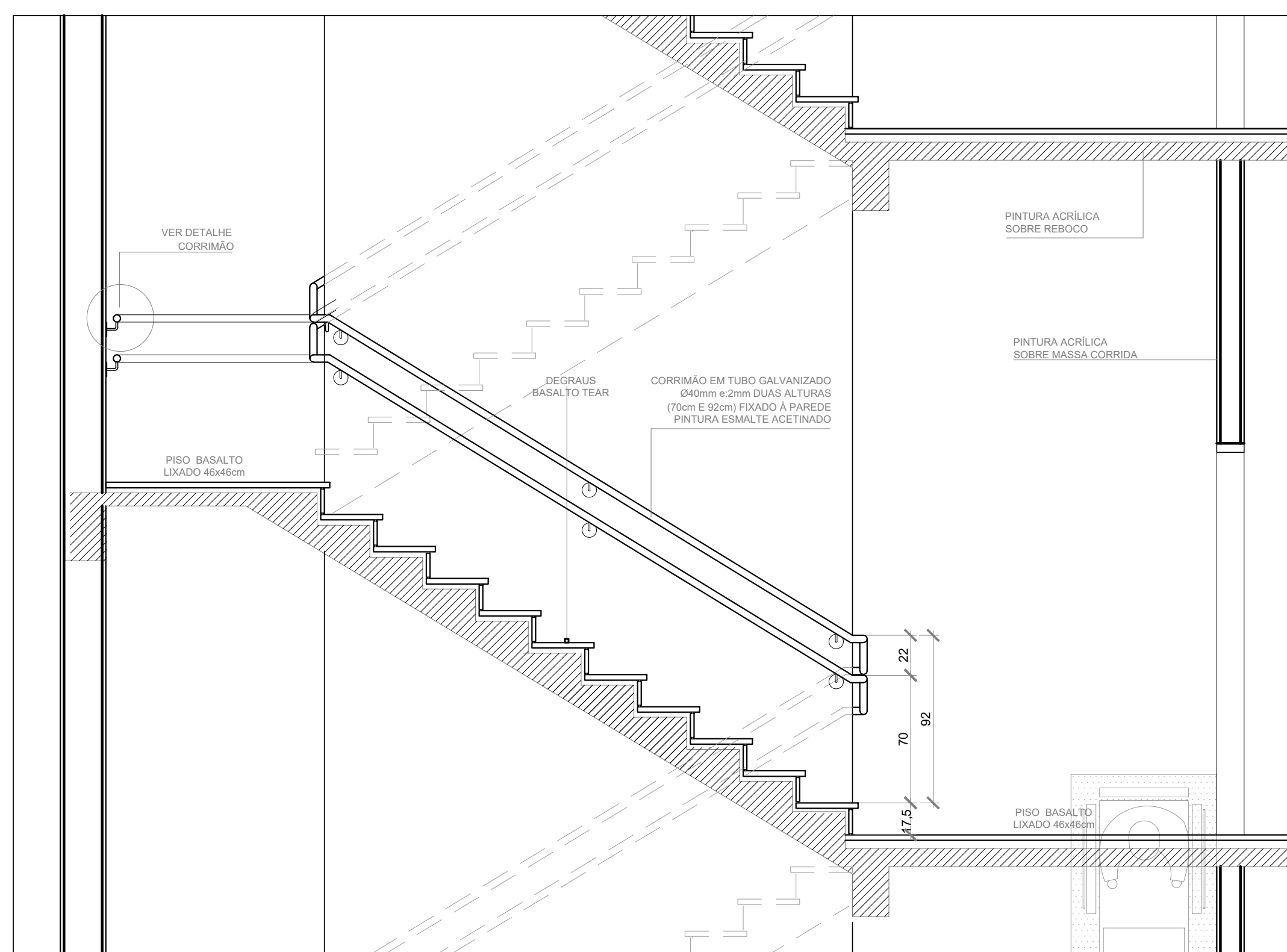
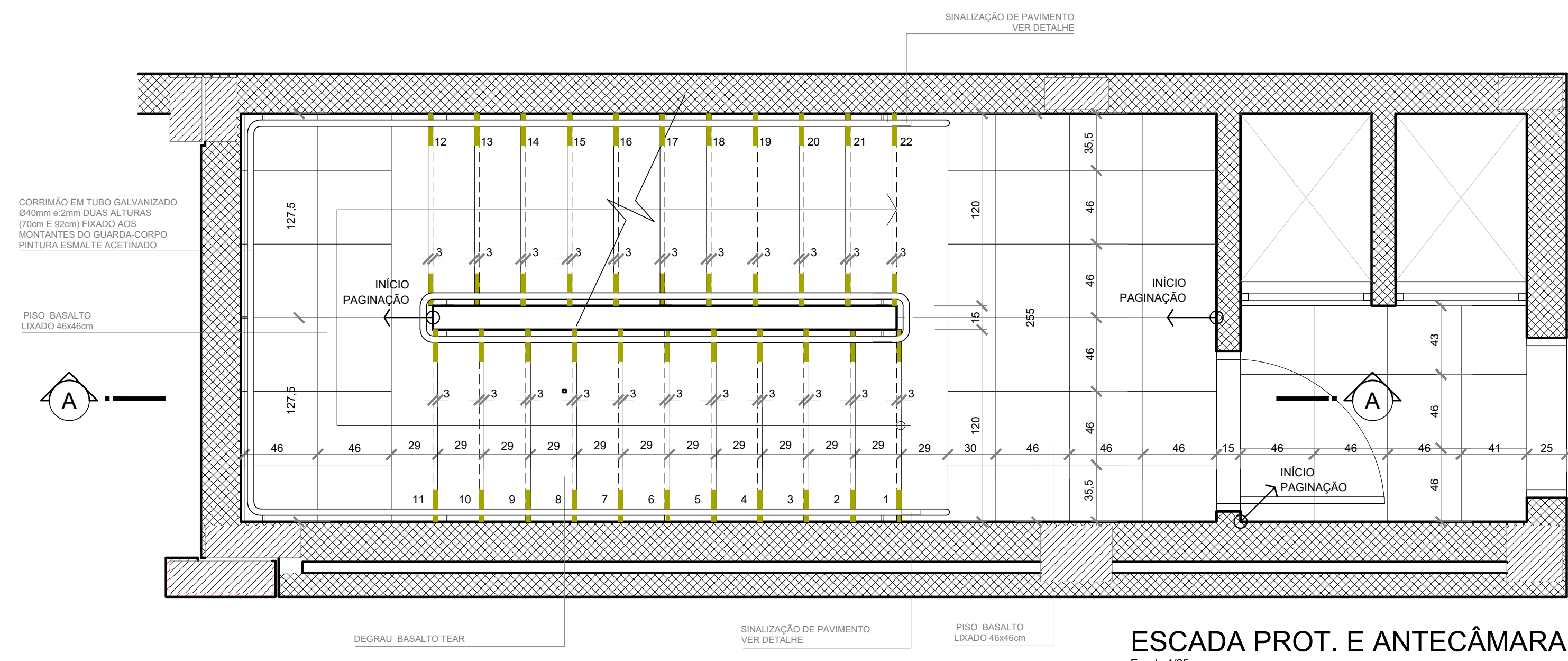

ESCALA MARINHEIRO
Escala 1/25
QUANTIDADE: 2 UNIDADES
DIMENSÕES: VARIÁVEL
MATERIAL: ALUMÍNIO
LOCAL: PAVTO. TÉCNICO

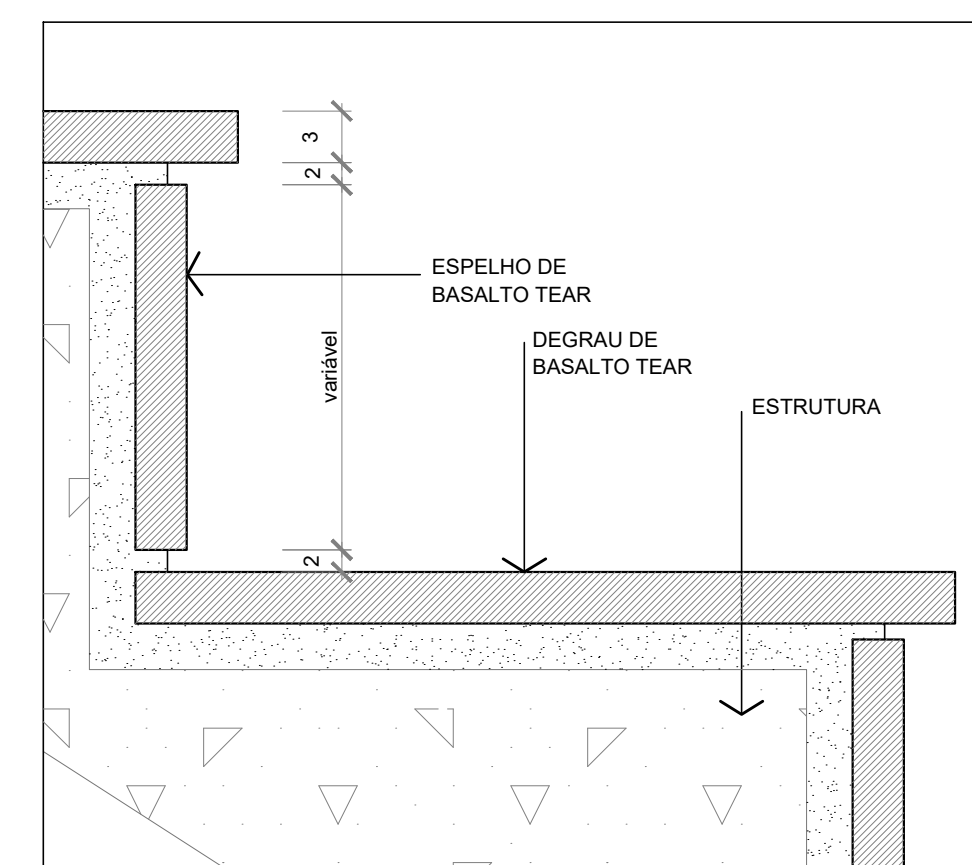

DETALHE
SINALIZAÇÃO VISUAL DEGRAUS
Escala 1/25

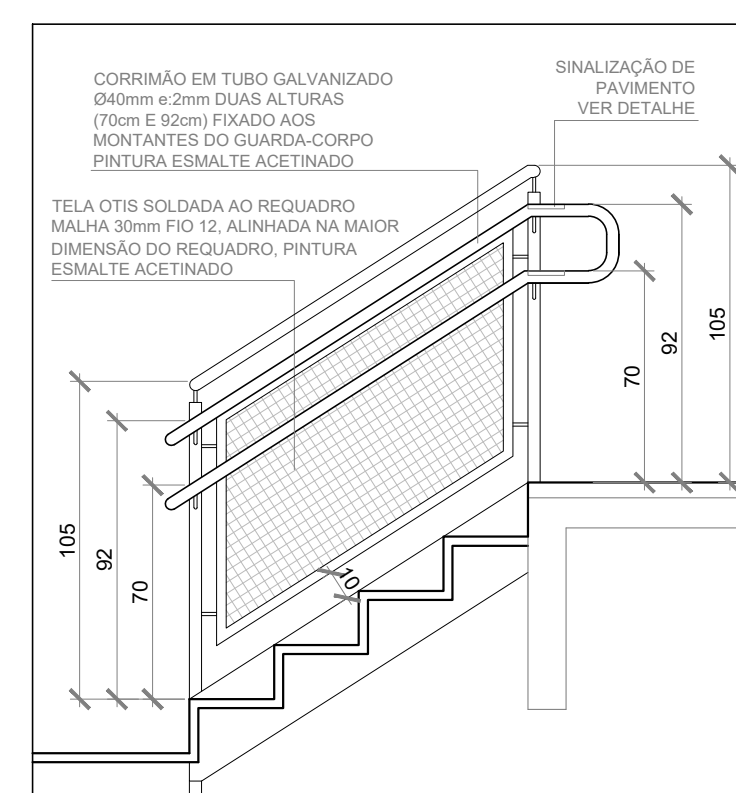
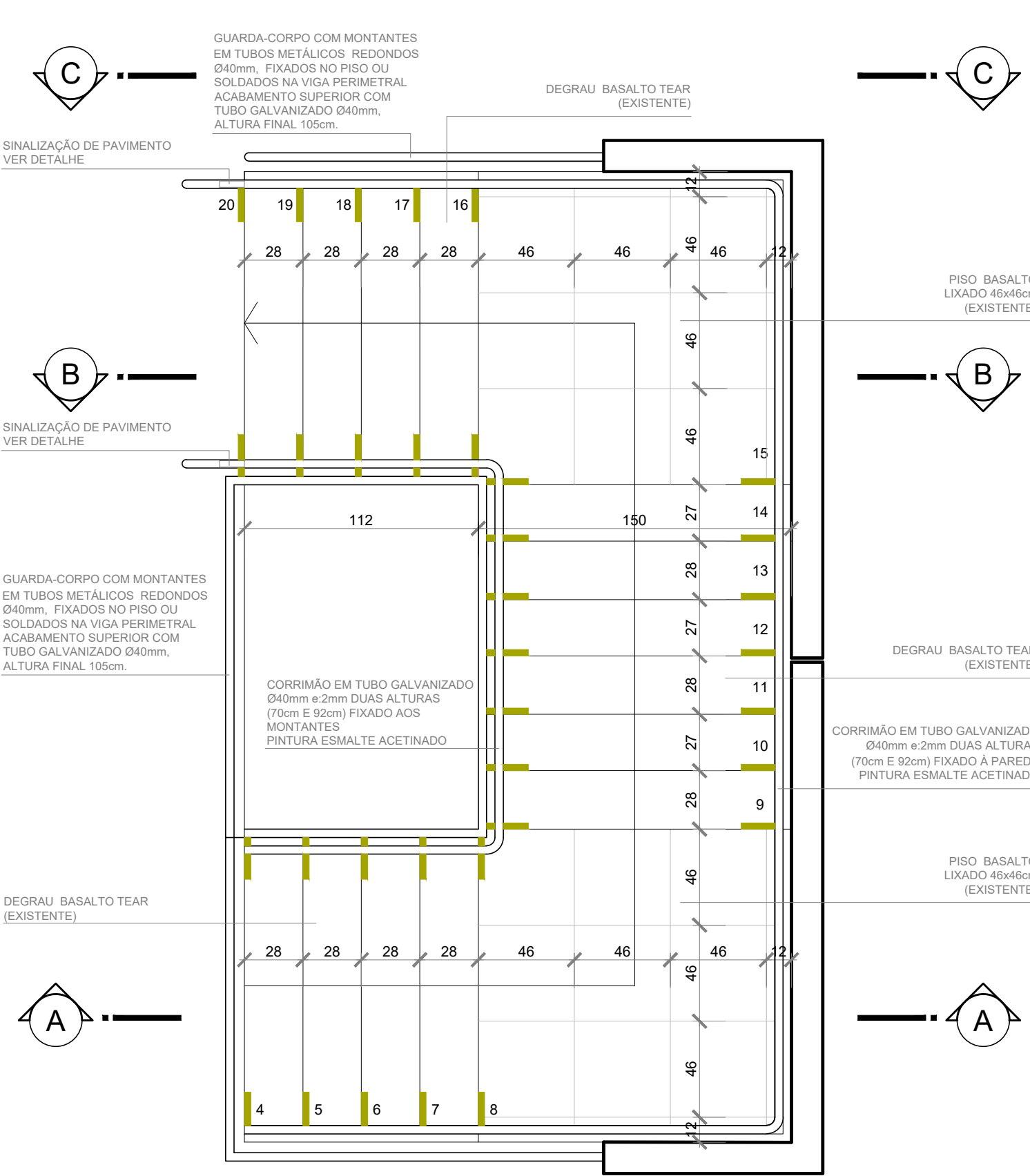
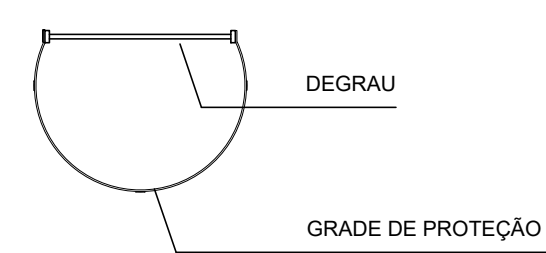

CORTE AA
Escala 1/25

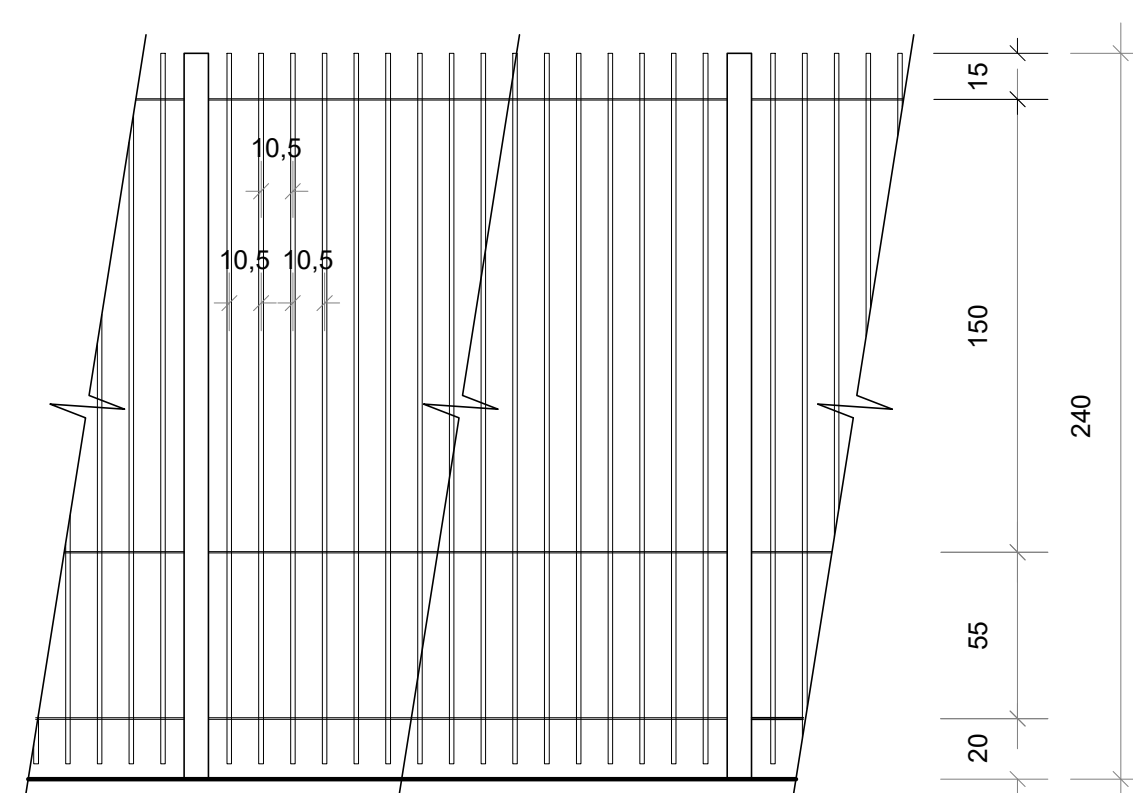

PLANTA BAIXA SEÇÃO DO GRADIL
Escala 1/25

DETALHES ESCADA EXISTENTE

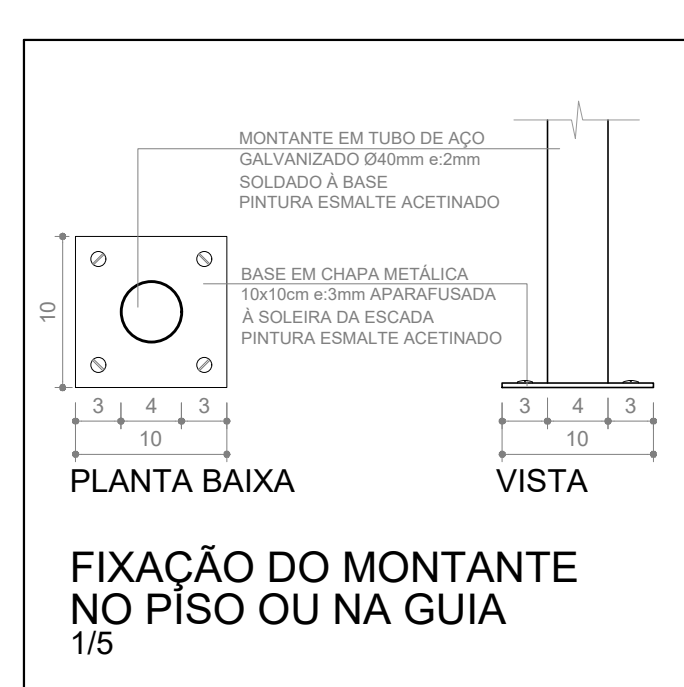
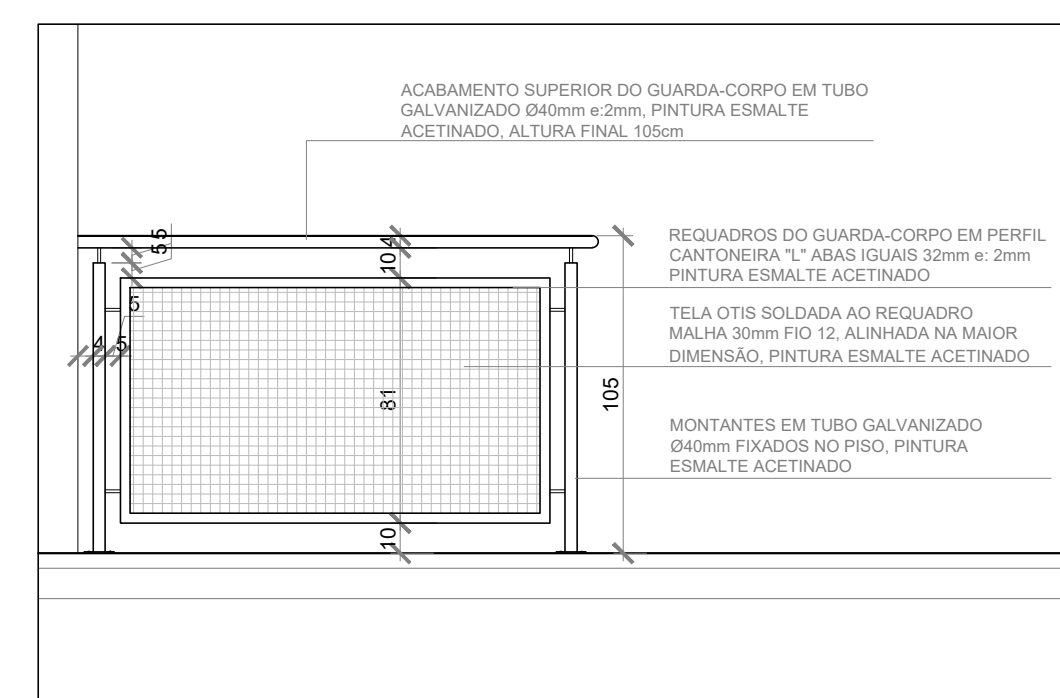
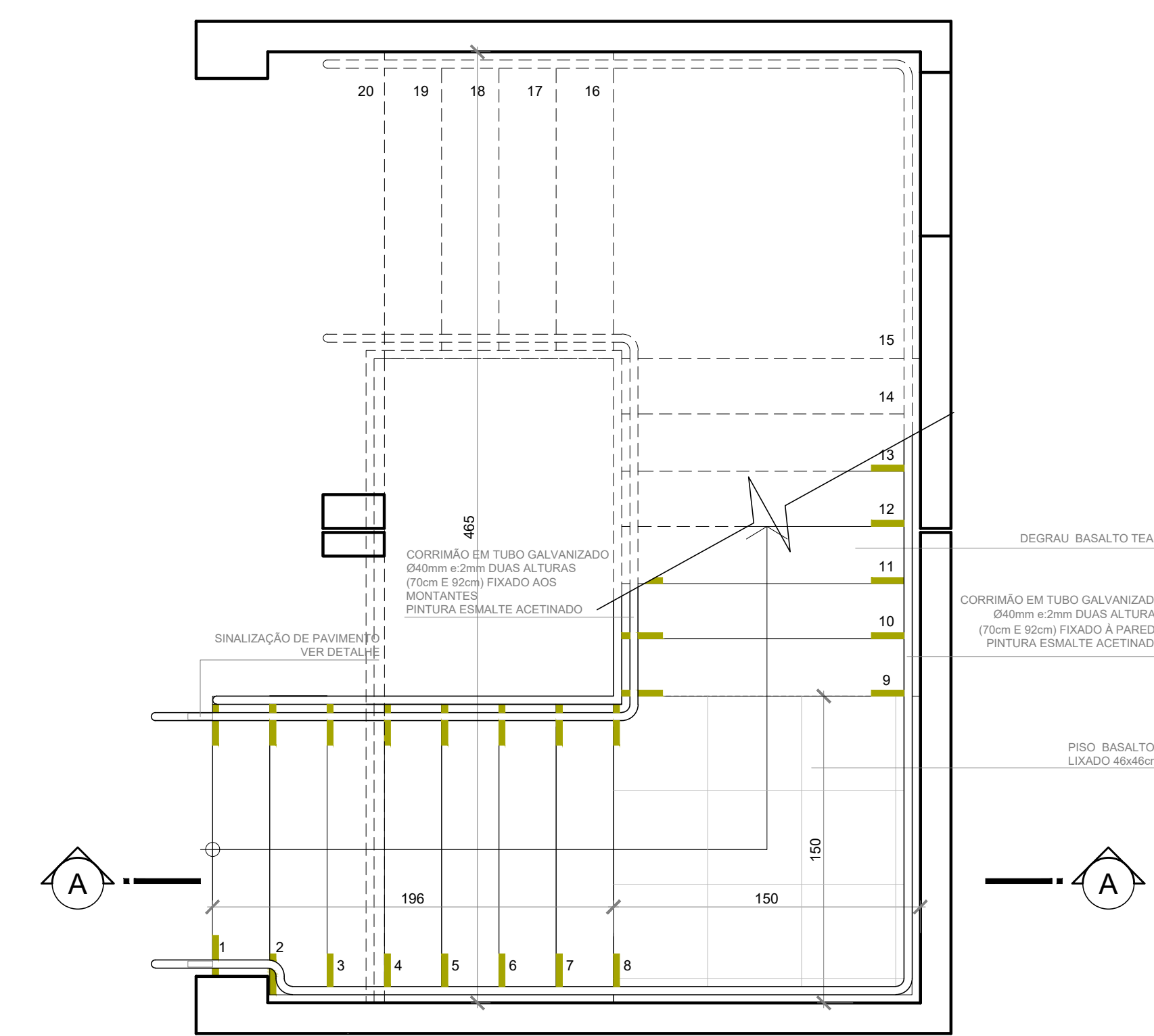

(ESPAÇO RESERVADO PARA OS CARIMBOS)

REVISÃO	04		
REVISÃO	03		
REVISÃO	02	26/08/2021	REVISÃO SEPROJ
REVISÃO	01	05/08/2013	ENTREGA PRÉVIA
EMIÇÃO INICIAL	*	17/06/2013	PROJETO EXECUTIVO
		FASE	PROJETO EXECUTIVO

CONTRATANTE
TRIBUNAL REGIONAL DO TRABALHO DA 4ª REGIÃO
AV. PRAIA DE BELAS, 1100 - PORTO ALEGRES - BAIRRO MENINO DEUS - CEP 90110-903
FONE: 051 3256-2000
HOME-PAGE: <http://www.trt4.jus.br>
E-MAIL: searq@trt4.jus.br (Serviço de Engenharia e Arquitetura)

AUTOR DO PROJETO ARQUITETÔNICO:
Marcelo Nunes Vasquez Fernandez - Arquiteto CAU A13761-8

CONTRATADA
Arq. Marcelo Nunes Vasquez Fernandez
CAU A13761-8
Arq. Taino Teodoro Stensmann
CAU A12262-9
MARCELO VASQUEZ FERNANDEZ ARQUITETURA LTDA.
CNPJ 08.181620001-80
Rua Gal. Siqueira Simoes, 71/528 - Partenópolis - Porto Alegre/RS - Cep. 90630-000
Telefones: 51-33326173 / 33338113 - Fax: 51-33326168

COORDENAÇÃO TÉCNICA
Arq. Marcelo Nunes Vasquez Fernandez
CAU A13761-8
Arq. Taino Teodoro Stensmann
CAU A12262-9

AUTOR DO PROJETO
Arq. Marcelo Nunes Vasquez Fernandez
CAU A13761-8
Arq. Taino Teodoro Stensmann
CAU A12262-9

ESPECIALIDADE
ARQUITETURA
RESPONSÁVEIS TÉCNICOS DA ADEQUAÇÃO DO PROJETO
Arq. Alexandre D'Almeida Biondi
CAU-RS 45103-3
Arq. Débora Becker
CAU-RS 425077-7
Arq. Leonardo de Oliveira Custódio
CAU-RS 431447-1
Arq. Paulo Sérgio de Nogueira Santos
CAU-RS 436440-1

OBRA
AMPLIAÇÃO DO FORO DA JT DE SÃO LEOPOLDO

ENDEREÇO
Rua João Correa, 656

CONTEÚDO
DETALHES ESCADAS E CORRIMÃOS

FRANCHA Nº
EXE-36/38



DATA
26/08/2021

ESCALA
INDICADA

ARQUIVO DWG

NOTA
AS VIGAS DE BALDRAME RECEBERÃO PINTURA HIDROFALTICA NA SUAS SUPERFICIES DE TOPO, BEM COMO NAS TOTALIDADE DE SUAS ALTURAS.

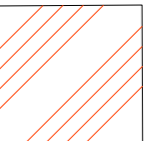
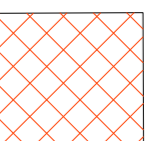
LEGENDA:

-  IMPERMEABILIZAÇÃO COM ARGAMASSA POLIMÉRICA IMPERMEABILIZANTE
-  IMPERMEABILIZAÇÃO COM PINTURA HIDROFALTICA
-  IMPERMEABILIZAÇÃO COM MANTA 3mm e 4mm

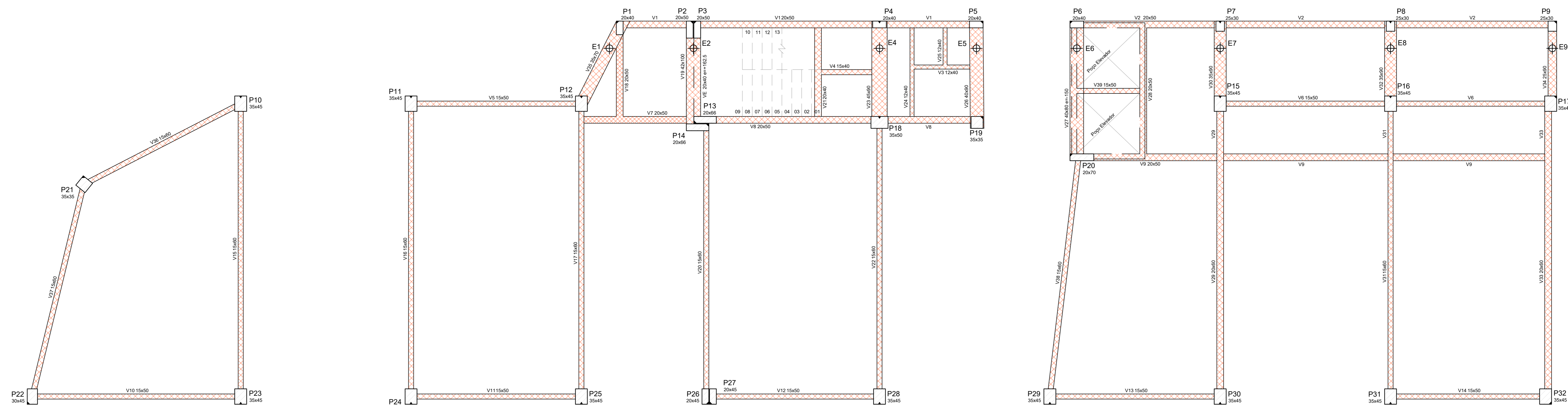

MURO H= 2,10m

PLANTA BAIXA VIGAS DE FUNDAÇÃO
Escala 1/50

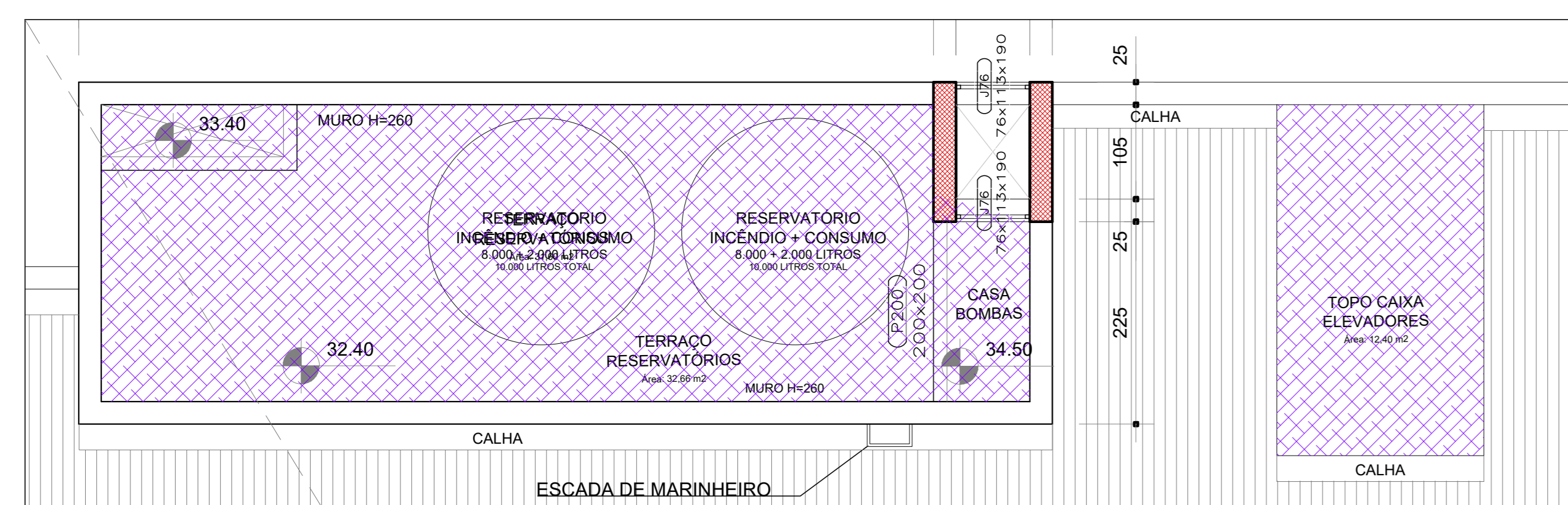

AMPLIAÇÃO
Escala 1/50

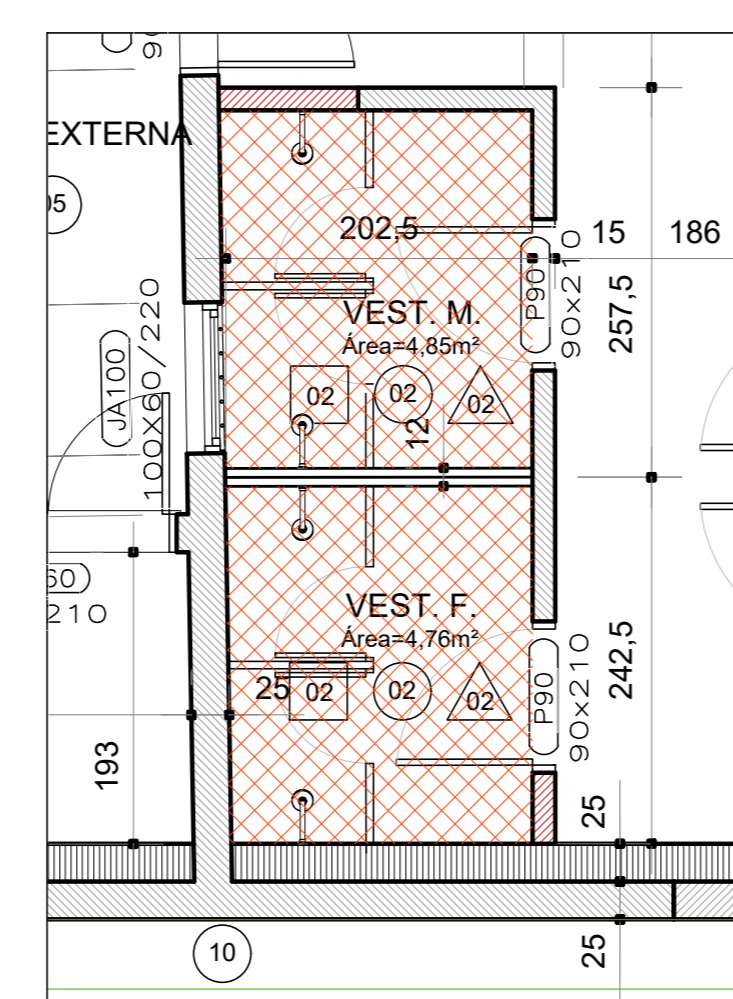

AMPLIAÇÃO
Escala 1/50

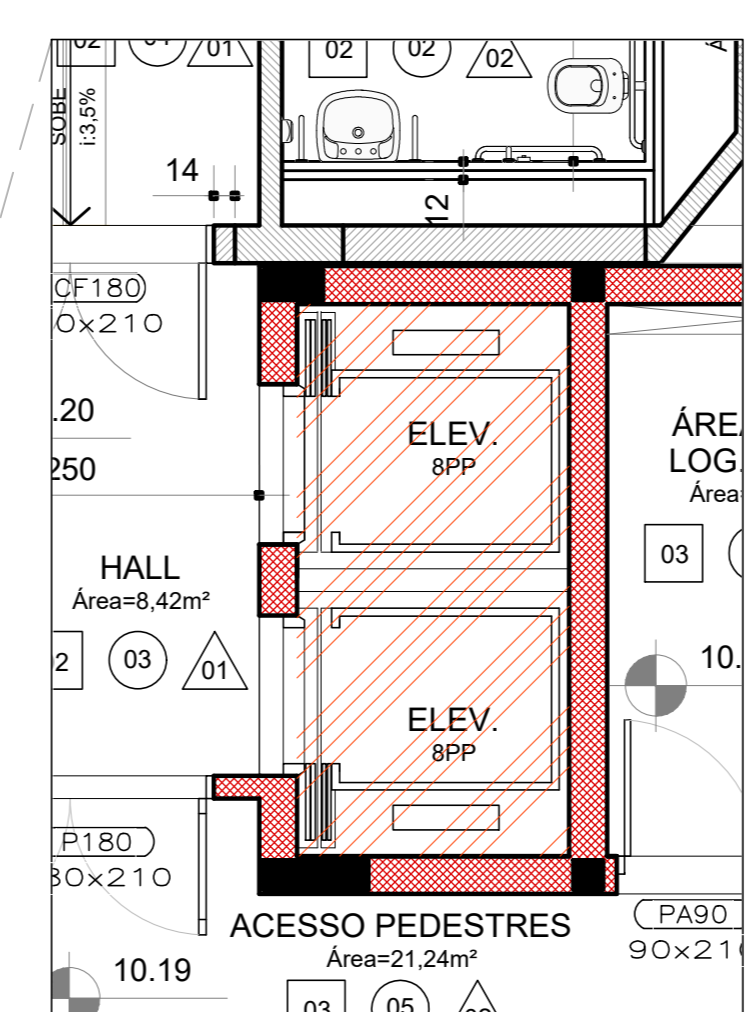

AMPLIAÇÃO
Escala 1/50

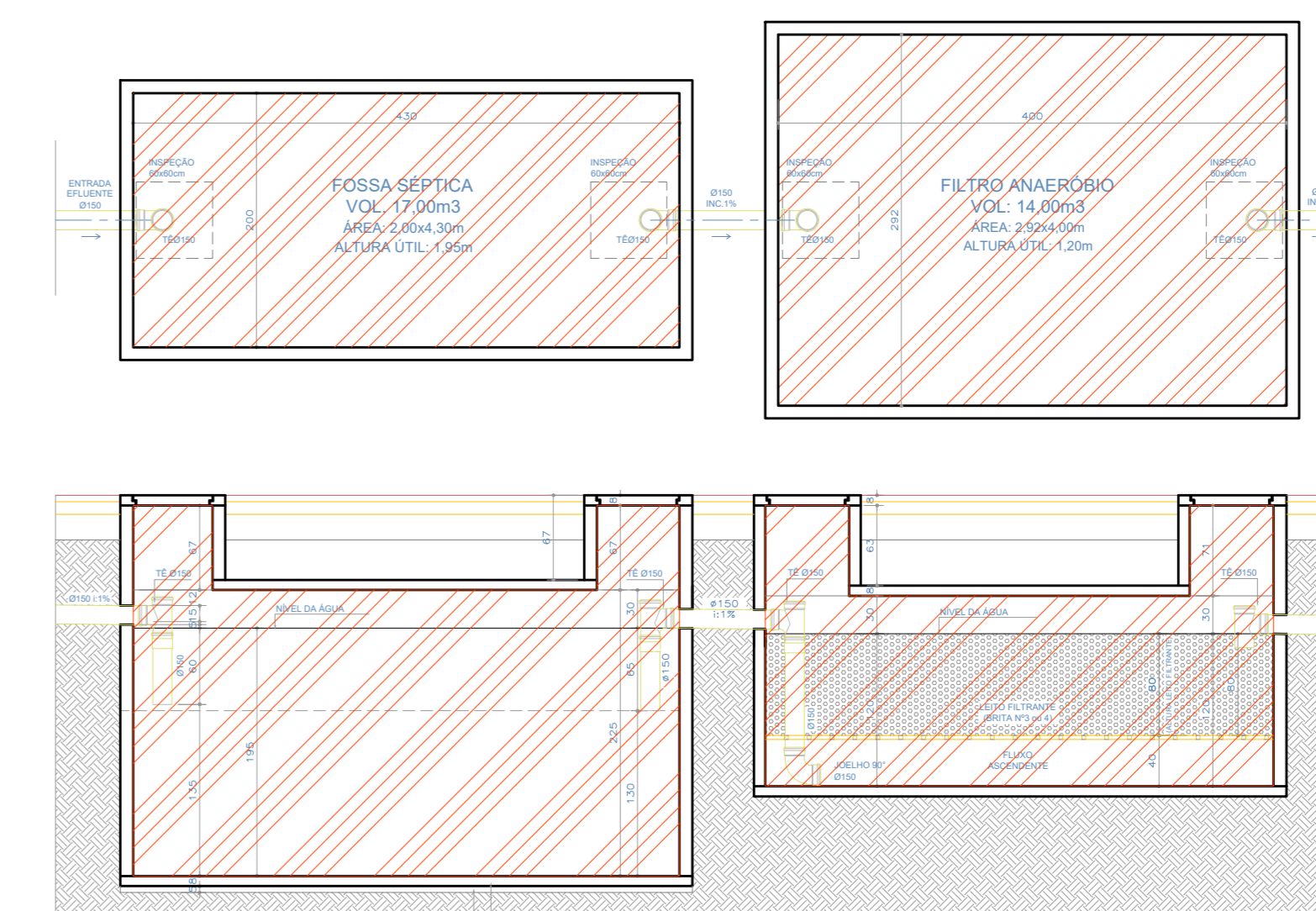

DETALHE FOSSA SÉPTICA E FILTRO
Escala 1/50

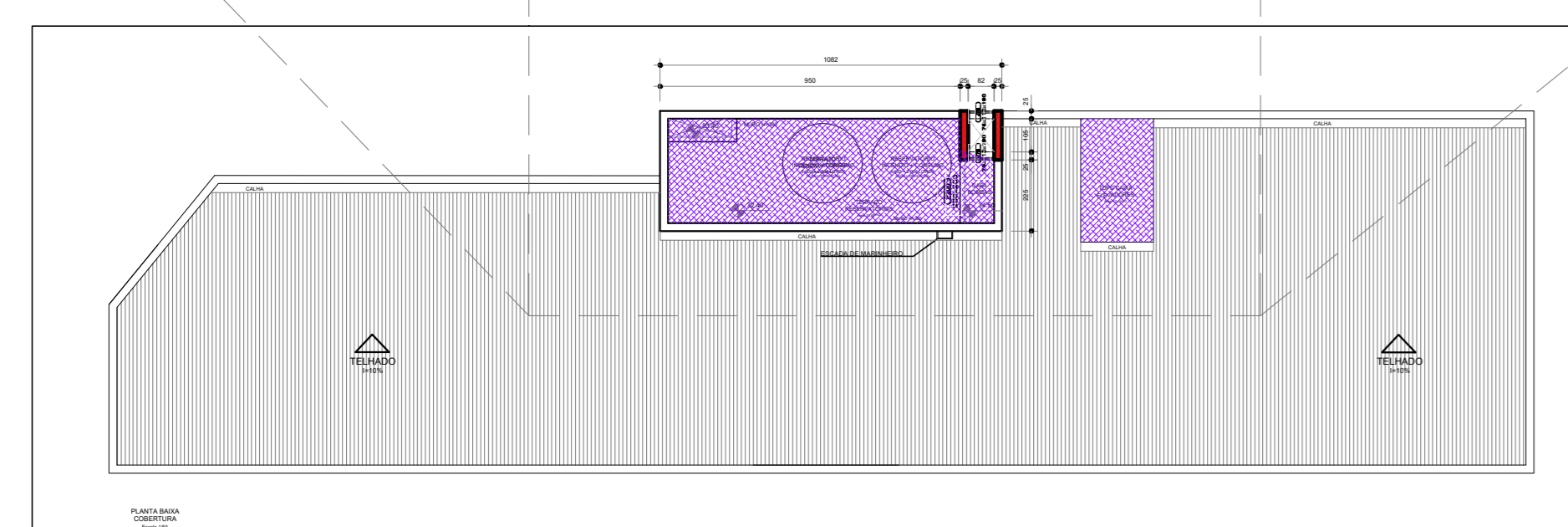

PLANTA BAIXA PAV. TÉCNICO
Escala 1/200

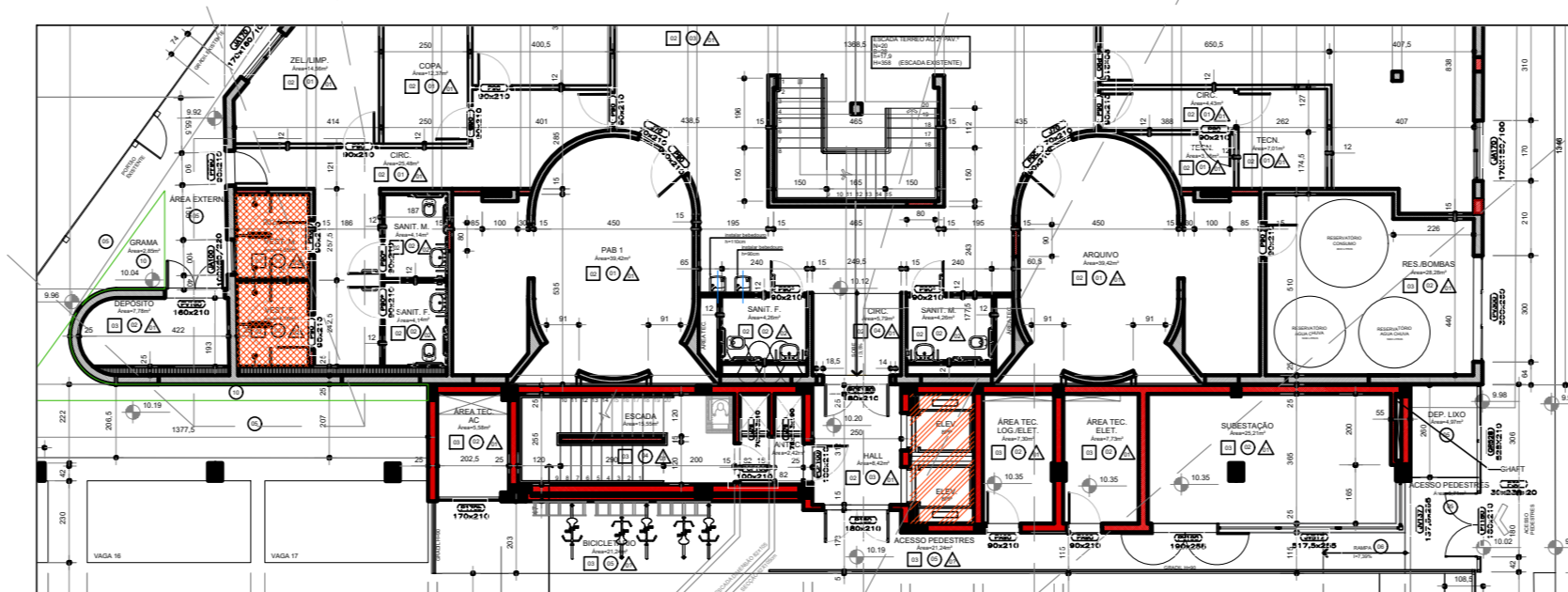

PLANTA BAIXA PAV. TÉRREO
Escala 1/200

REVISÃO	03	
REVISÃO	02	26/08/2021 REVISÃO SEP/PROJ
REVISÃO	01	05/08/2013 ENTREGA PREVIA
EMISSÃO INICIAL	17/06/2013	PROJETO EXECUTIVO
FASE		PROJETO EXECUTIVO

CONTRATANTE
TRIBUNAL REGIONAL DO TRABALHO DA 4ª REGIÃO
AV. PRAIA DE BELAS, 1100 - PORTO ALEGRE/RS - BAIRRO MENINO DEUS - CEP 90110-900
FONE 51 3284-2000
HOME PAGE: <http://www.trt4.jus.br>
E-MAIL: seora@trt4.jus.br (Serviço de Engenharia e Arquitetura)

AUTOR DO PROJETO ARQUITETÔNICO
Marcelo Nunes Vasquez Fernandez - Arquiteto CAU A13761-8

CONTRATADA
Arq. Marcelo Nunes Vasquez Fernandez
CAU A13761-8
Arq. Tasso Teodoro Stensmann
CAU A12202-9
MARCELO VASQUEZ FERNANDEZ ARQUITETURA LTDA
CNPJ 01 6181420001-00
Rua São Tomás, 505 - Fone: 51 3333-1111 - Porto Alegre - RS - Cep: 91030-100
Telefone: 51-33330113 / 33330112 / Fax 51-33330350

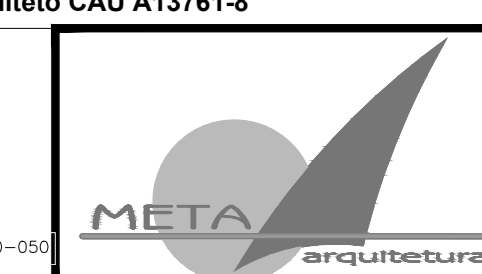

COORDENAÇÃO TÉCNICA
Arq. Marcelo Nunes Vasquez Fernandez
CAU A13761-8

ESPECIALIDADE
ARQUITETURA
RESPONSÁVEL TÉCNICO DA ADOÇÃO DO PROJETO
Arq. Alexandre Oliveira Blos
CAU-RES-48070-3
Arq. Ricardo Becker
CAU-RES-48070-7
Arq. Leonardo de Oliveira Costello
CAU-RES-41441-1
Arq. Paulo Baltar de Nêze dos Santos
CAU-RES-40444-1

OBRA
AMPLIAÇÃO DO FORO DA JT DE SÃO LEOPOLDO

ENDEREÇO
Rua João Correa, 656

CONTENIDO
ÁREAS DE IMPERMEABILIZAÇÃO

PROJETO Nº
EXE-37/38

DATA
26/08/2021

ESCALA
INDICADA

ARQUIVO DWG

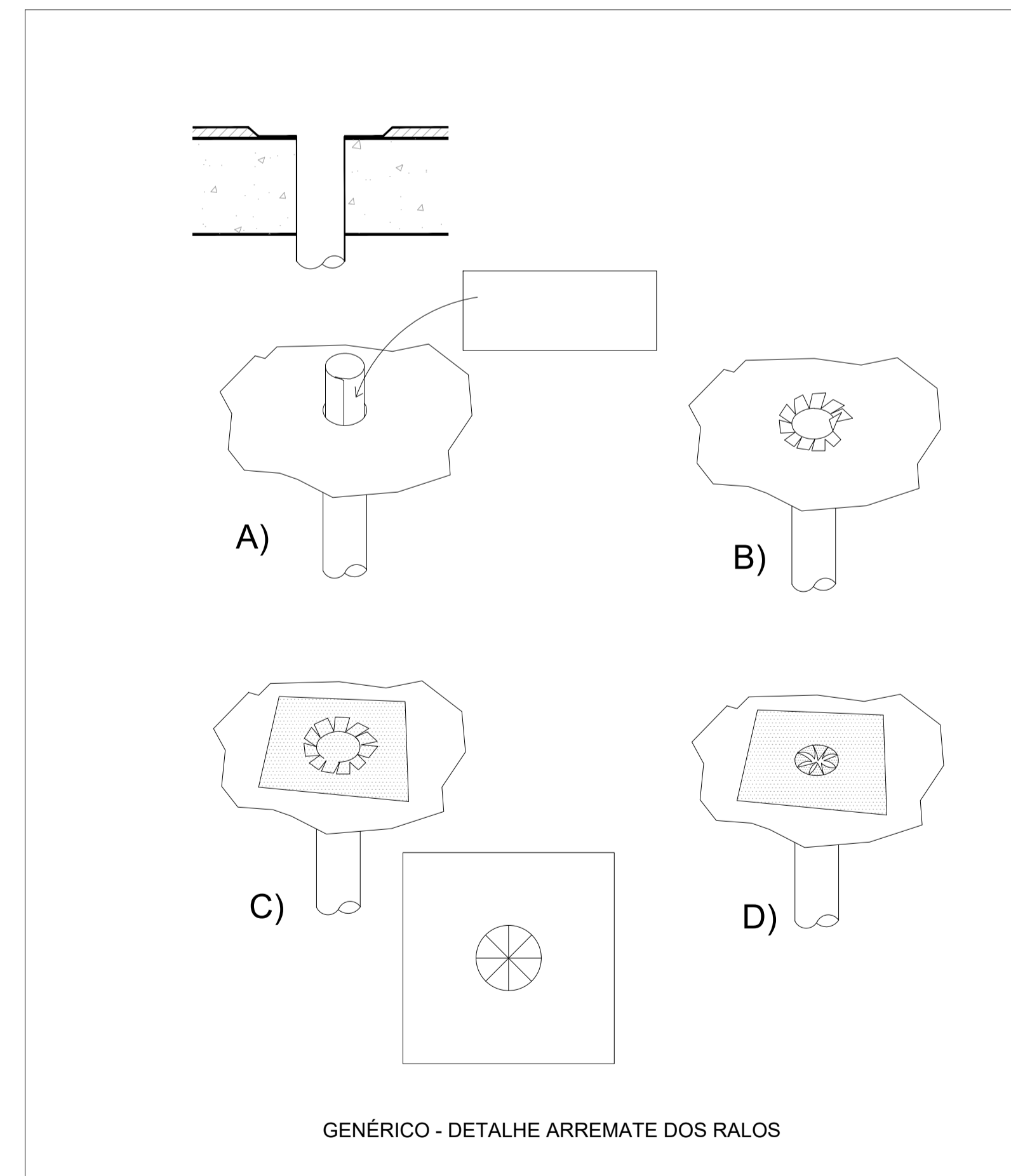
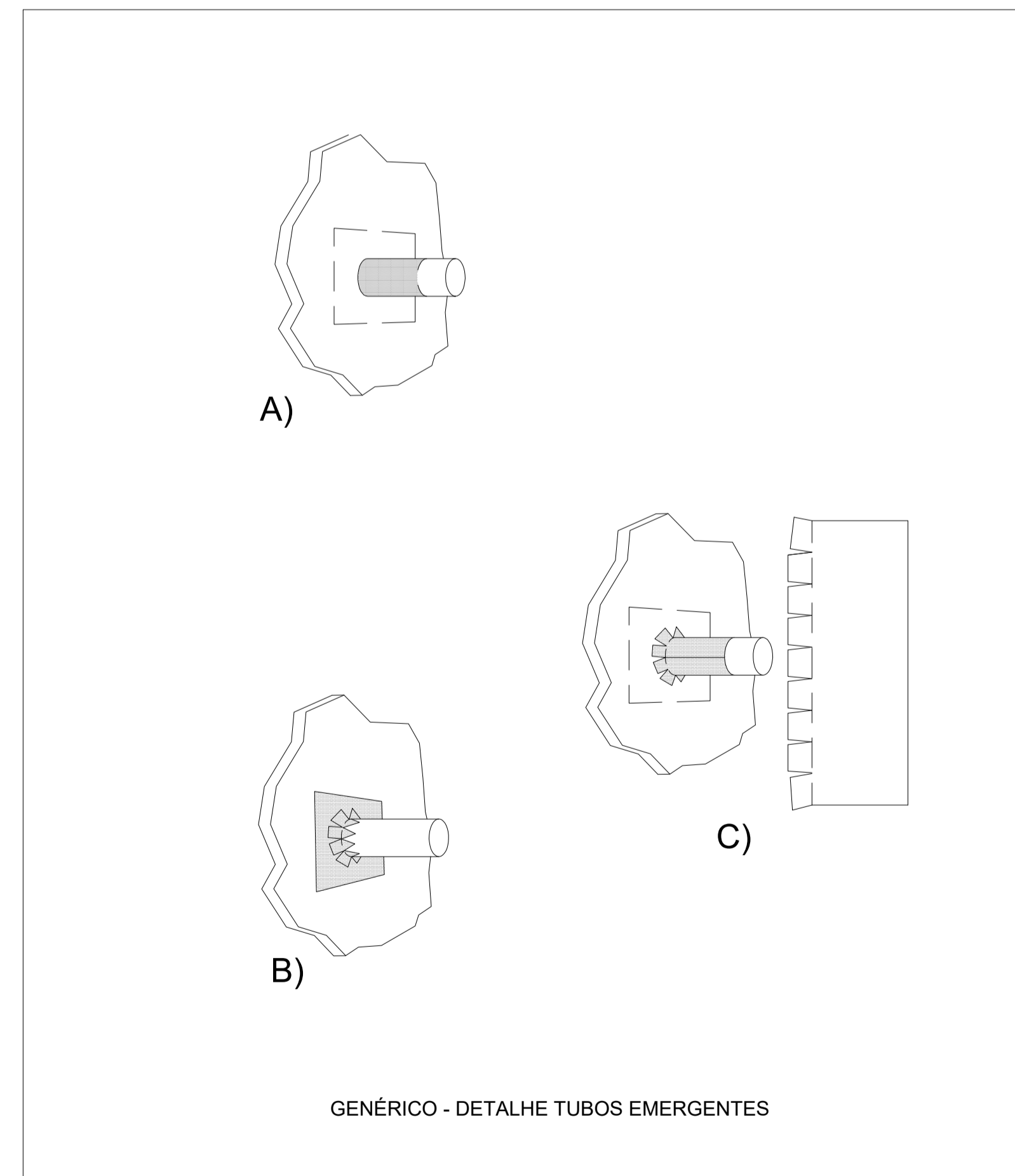
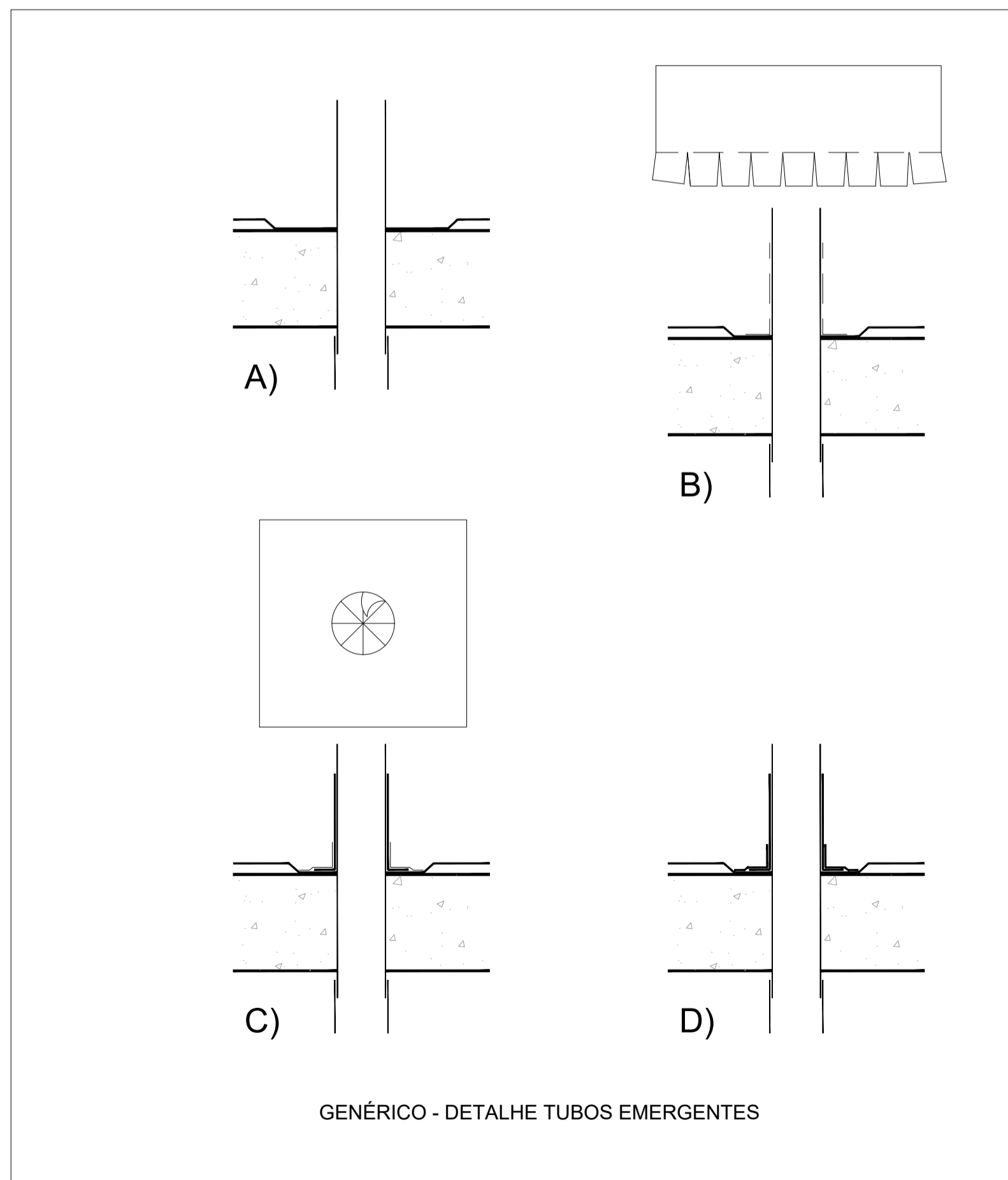
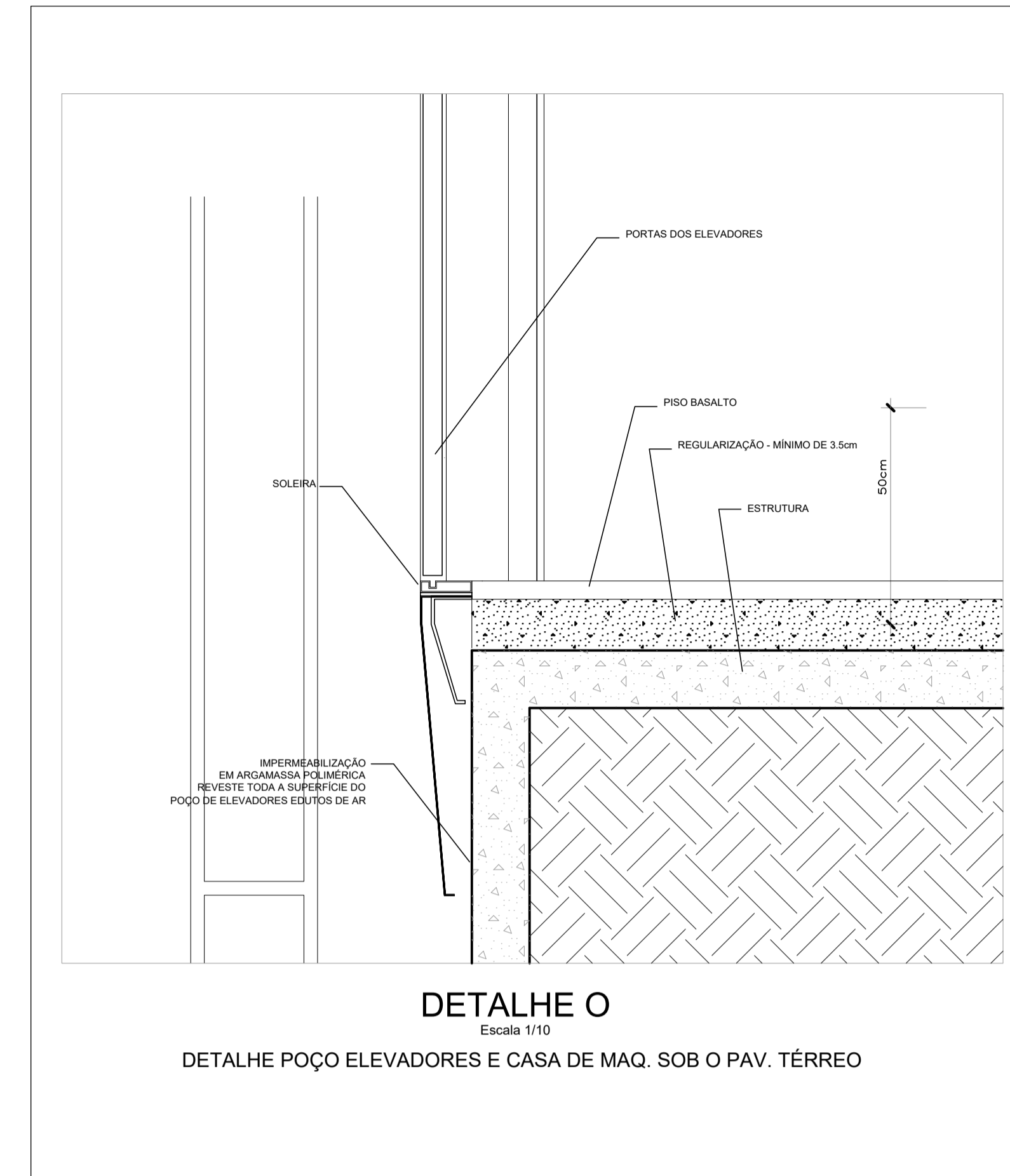
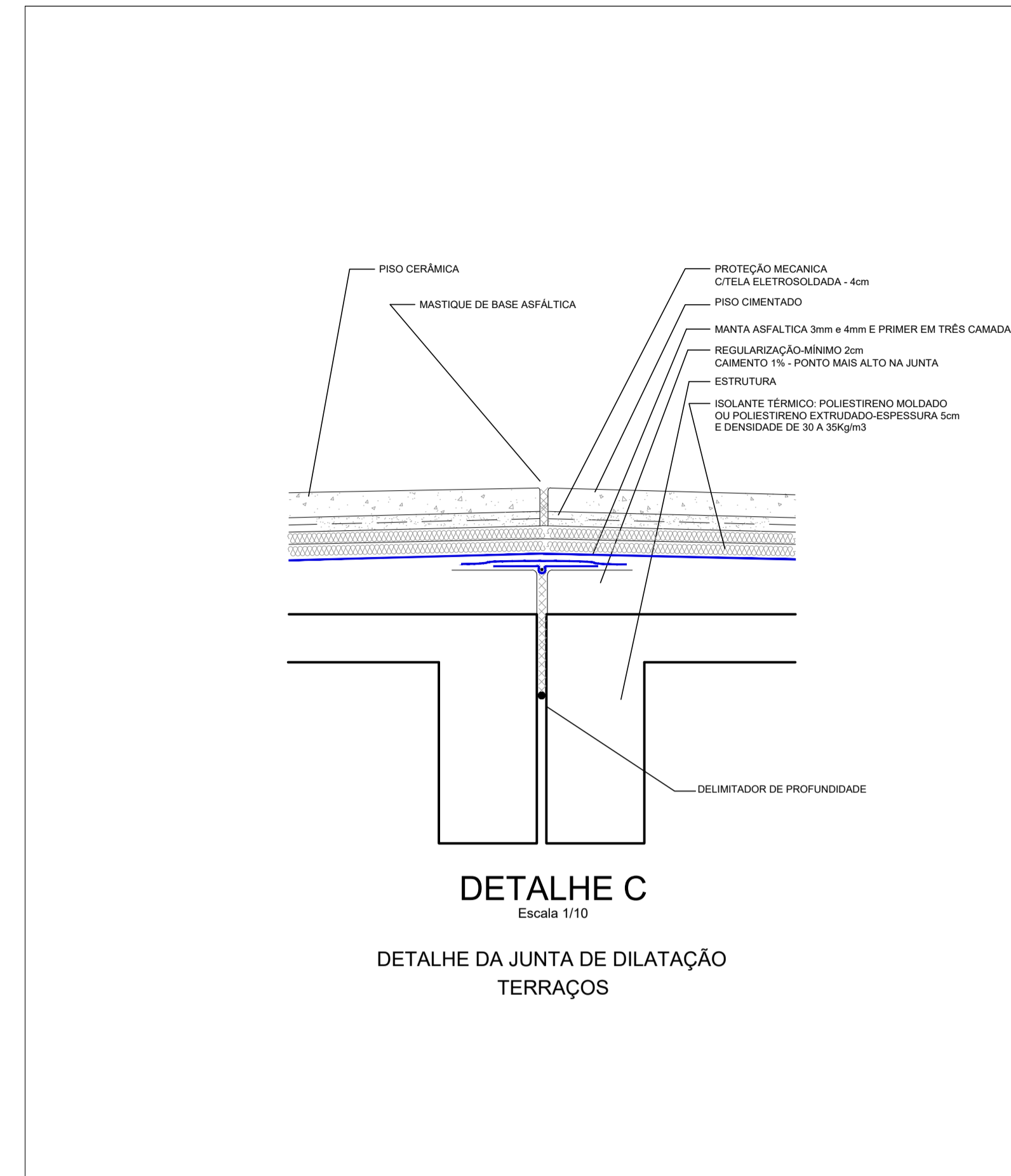
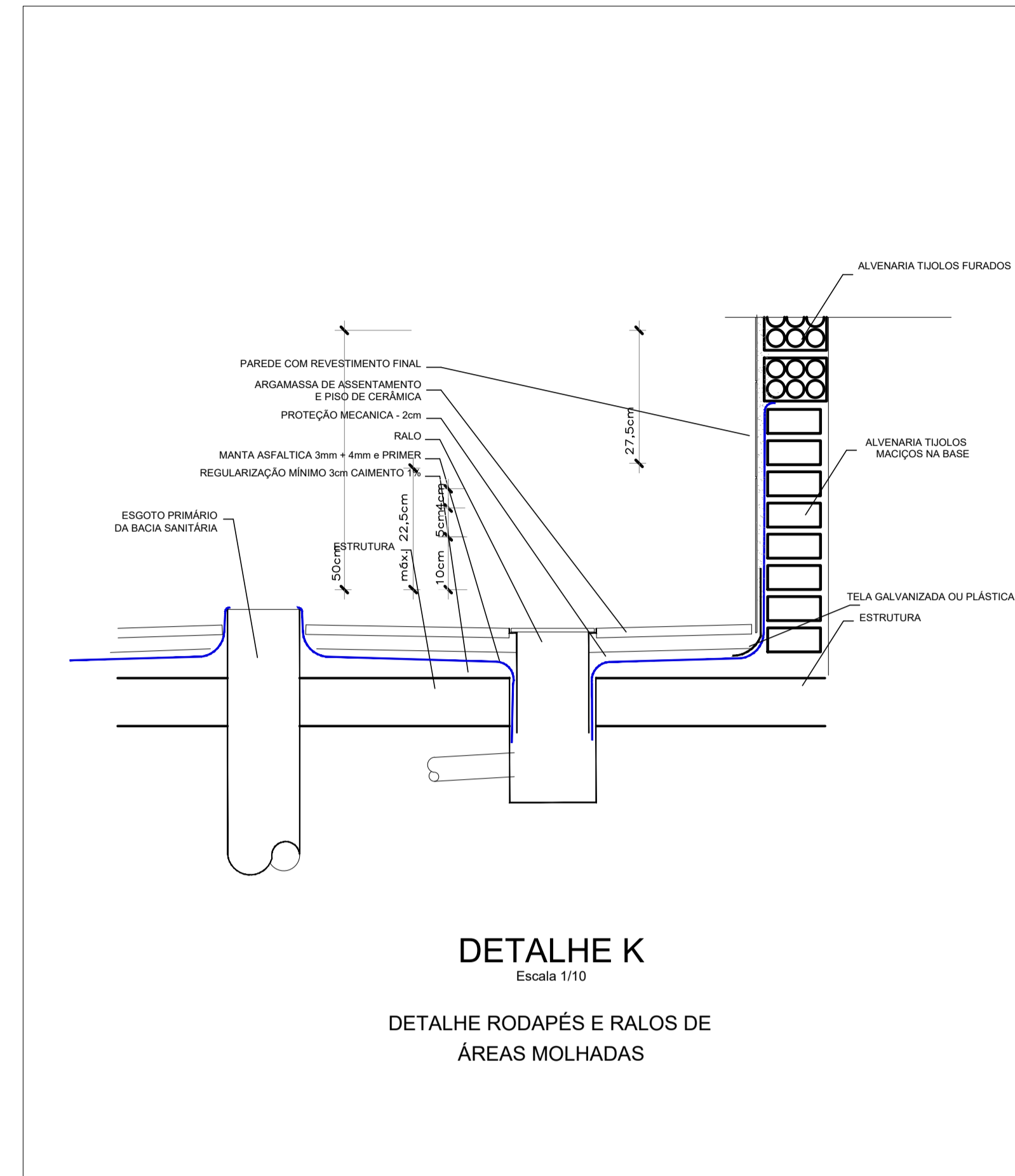
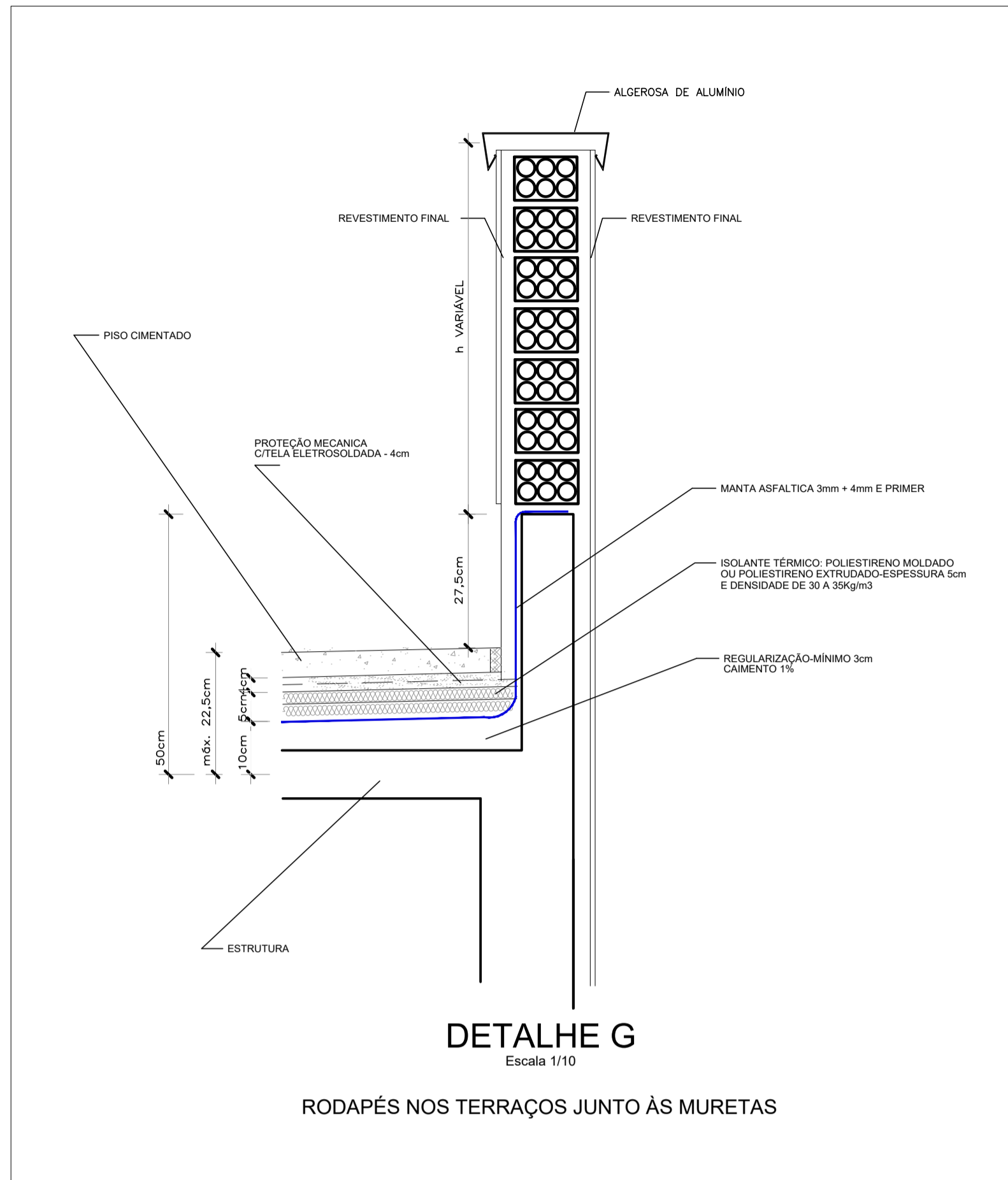

REVISÃO	03		
REVISÃO	02	26/08/2021	REVISÃO SEPROJ
REVISÃO	01	05/08/2013	ENTREGA PRÉVIA
EMIÇÃO INICIAL	*	17/06/2013	PROJETO EXECUTIVO
		FASE	PROJETO EXECUTIVO
CONTRATANTE			
 TRIBUNAL REGIONAL DO TRABALHO DA 4ª REGIÃO AV. PRAIA DE BELAS, 1100 - PORTO ALEGRE/RS - BAIRRO MENINO DEUS - CEP 90110-903 FONE 051 3255-2000 HOME-PAGE: http://www.trt4.jus.br E-MAIL: searg@trt4.jus.br (Serviço de Engenharia e Arquitetura)			
AUTOR DO PROJETO ARQUITETÔNICO			
Marcelo Nunes Vasquez Fernandez - Arquiteto CAU A13761-8			
CONTRATADA			
Arq. Marcelo Nunes Vasquez Fernandez CAU A13761-8 Arq. Telmo Teodoro Stensmann CAU A12262-9 MARCELO VASQUEZ FERNANDEZ ARQUITETURA LTDA CNPJ 01.618142/0001-80 Rua Gol. Siqueira Diniz, 71/508 - Parkópolis - Porto Alegre/RS - Cep. 90630-050 Telefones 51-33350173 / 33332615 - Fax 51-33326286			
CONTRATADA			
Arq. Marcelo Nunes Vasquez Fernandez CAU A13761-8 Arq. Telmo Teodoro Stensmann CAU A12262-9			
AUTOR DO PROJETO			
Arq. Marcelo Nunes Vasquez Fernandez CAU A13761-8 Arq. Telmo Teodoro Stensmann CAU A12262-9			
ESPECIALIDADE			
ARQUITETURA			
RESPONSÁVEIS TÉCNICOS DA ADEQUAÇÃO DO PROJETO			
Arq. Alexandre Dalcoro Ilco CAU-RS 48169-3 Arq. Débora Becker CAU-RS 423077-7 Arq. Leonardo de Oliveira Castilho CAU-RS 431447-1 Arq. Paulo Betton de Nete dos Santos CAU-RS 425462-1			
OBRA			
AMPLIAÇÃO DO FORO DA JT DE SÃO LEOPOLDO			
ENGENHEIRO			
Rua João Correa, 656			
CONTEÚDO			
DETALHES DE IMPERMEABILIZAÇÃO			
FRANQUIA Nº			
EXE-38/38			
DATA			
26/08/2021			
ESCALA			
INDICADA			
ARQUIVO DWG			