

1 PLANTA 1º PAV.
ESC. 1:100

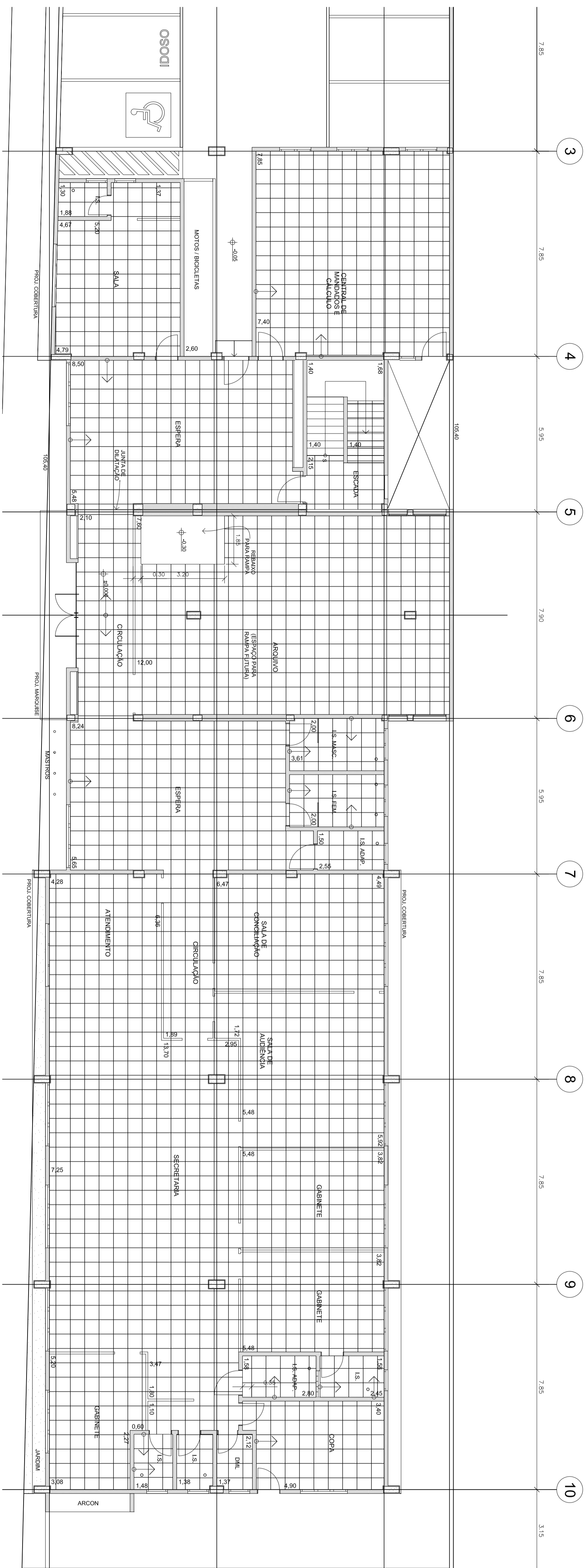

2 PAGINAÇÃO DO PISO
ESC. 1:100

ACABAMENTOS

LEGENDA:

- 1 GRANITO 55x65 (628,00m²) - (15,50m²ESCALA)
- 2 PISO EM CONCRETO PARA VEÍCULOS LEVES (657,00m²)
- 3 CORTAÇÃO EM CONCRETO PARA CIMENTADO (110,00m²)

ALVENARIAS

LEGENDA:

- ALVENARIA EM BLOCOS CERÂMICOS ESF. COM REVESTIMENTO (150m²988m³)
- ALVENARIA EM BLOCOS CERÂMICOS ESF. COM REVESTIMENTO (250m²988m³)
- ALVENARIA LEVE EM BLOCOS DE (ASSENTAR SOBRE O PISO ACABADO)

PAREDE

- ▲ REVESTIMENTO EM GESSO (11.070,00m²)
- ▲ ACABA PRIMA ACABADA COM FEROLA (52,00m²)
- ▲ CERMÂMICA 20x20 (TE O TETO (60,00m²))
- ▲ REVESTIMENTO CERÂMICO EM TETO (60,00m²)
- ▲ REVESTIMENTO CERÂMICO EM TETO (60,00m²)

TETO

- 1 PINTURA ACRÍLICA COM BRANCO NEVE SÓS A LAJE (730,00m²)
- 2 PINTURA ACRÍLICA COM CONCRETO SÓS A LAJE (630,00m²)
- 3 COBERTURA METÁLICA

TRIBUNAL REGIONAL DO TRABALHO - 3ª REGIÃO
CNPJ 01.726.535/0001-41

DES.: MARIA LAURA FRANCO LIMA DE FARIA
PRESIDENTE
DIRETORIA DA SECRETARIA DE ENGENHARIA

DIRETOR
HUDSON LUIZ GUIMARÃES

ENGENHEIRO
RUA DEZENOVE, S/N

PROJETO BÁSICO
ARQ

PROJETO
PLANTA 1º PAVIMENTO
02/07

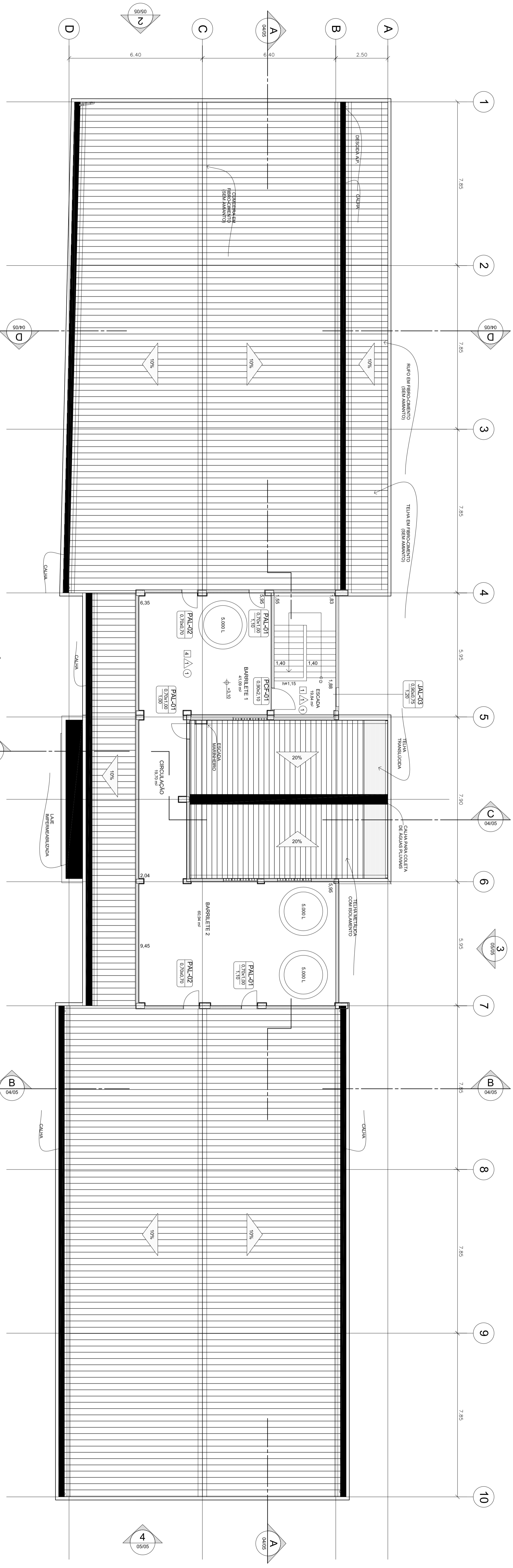

1 PLANTA DE COBERTURA
ESC.1:100

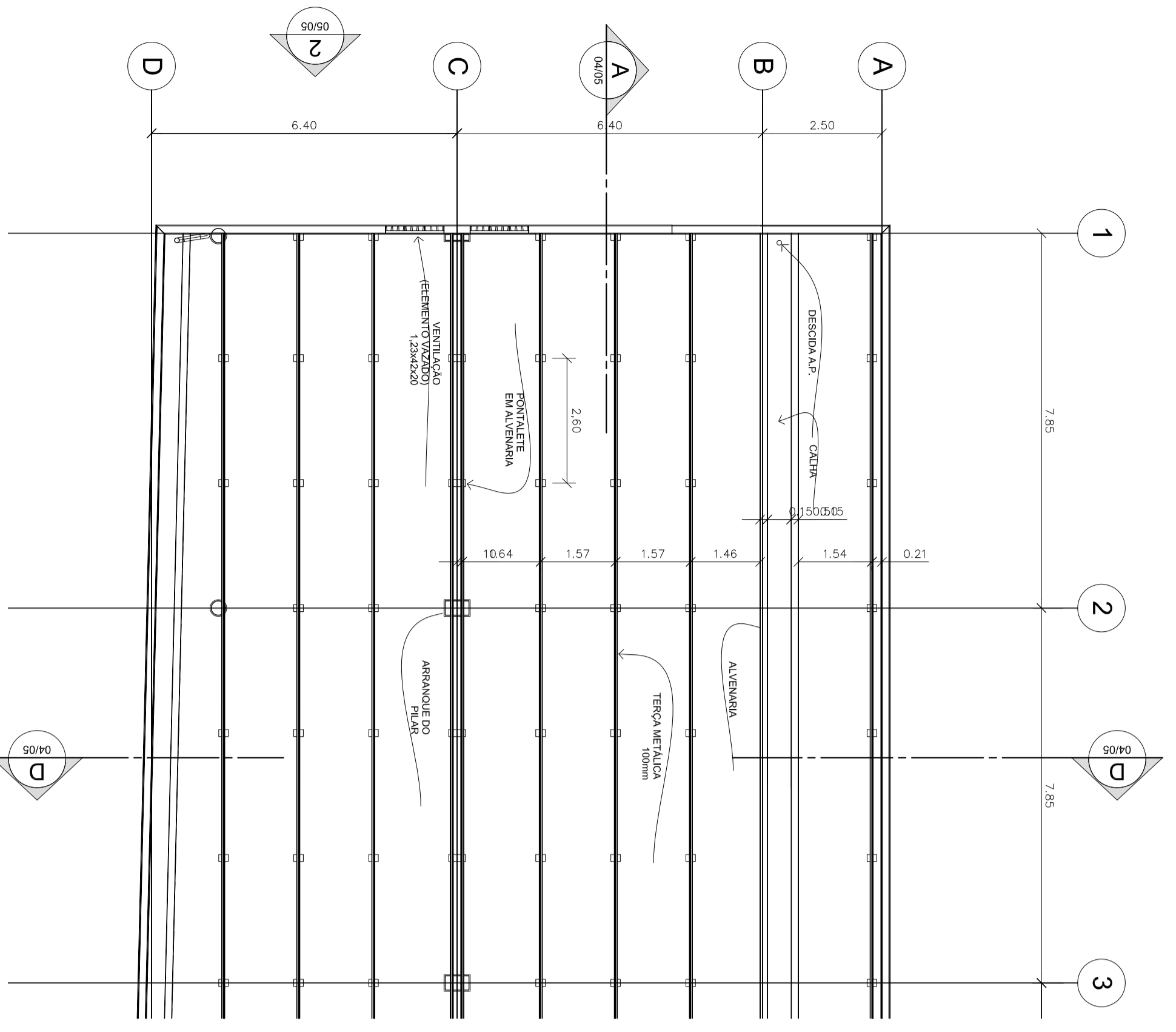

2 ESTRUTURA DA COBERTURA
ESC.1:100

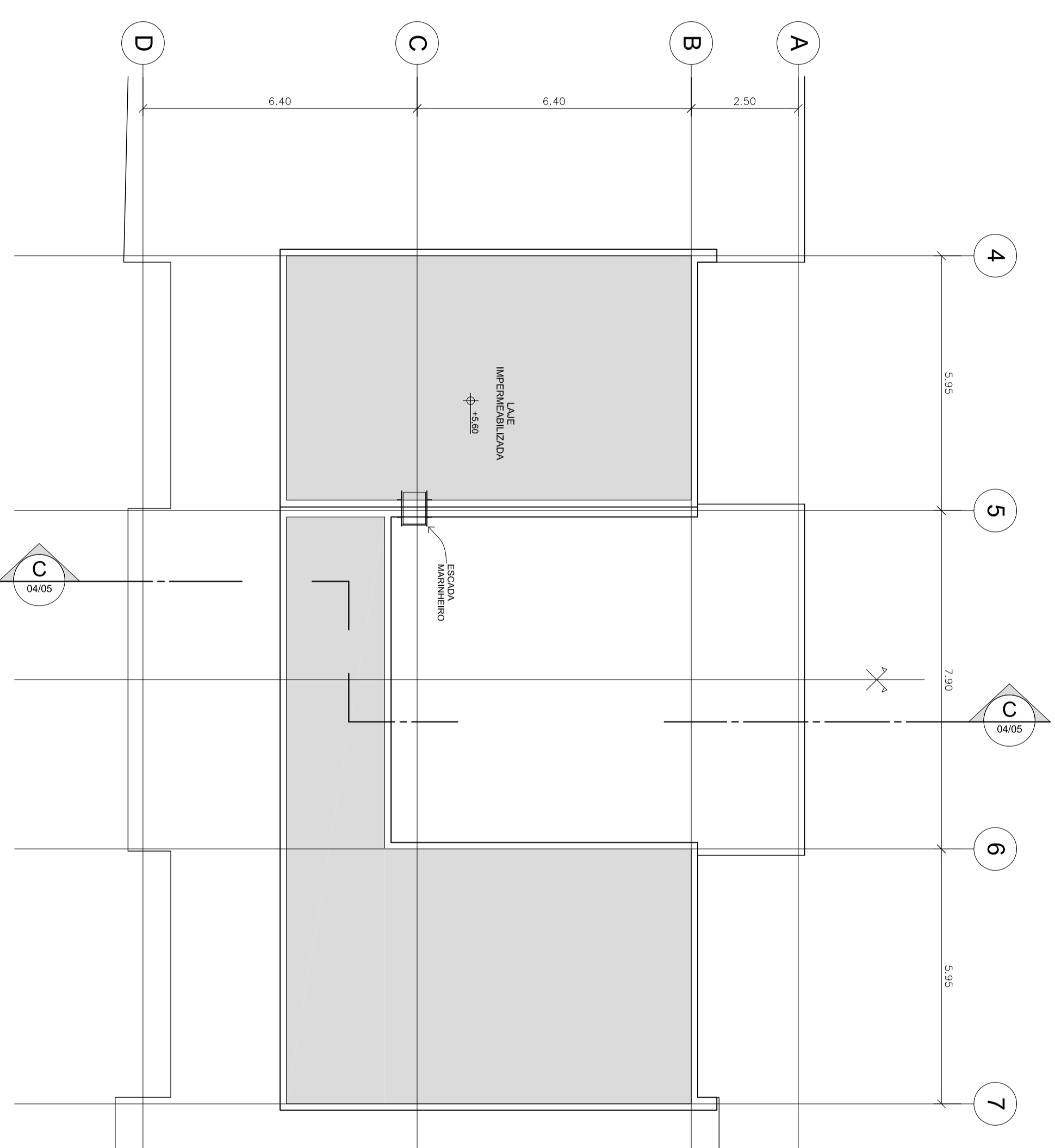

3 COBERTURA DA CAIXA D'ÁGUA
ESC.1:100

MATERIAS QUANTIDADES:

- 1- TELA FIBROCEMENTO SEM AMANTO 9mm (702,39m²)
- 2- IMPERMEABILIZACAO DE LAMES (134,60m²)
- 3- CALHAS LARGURA 40mm (107,55m), LARGURA 60mm (8,75m)
- 4- TELA METALICA, DUPLA COM ISOLAMENTO TERMICO
- 5- TELA OMOLOGADA (TRANSJUNCOES), EM FIBRA DE VIDRO (7,25m²)
- 6- ELEMENTO VAZADO 60x60 (12,41m²)

TRIBUNAL REGIONAL DO TRABALHO - 3ª REGIÃO
CNPJ 01.728.583/0001-41

DES.: MARIA LAURA FRANCO LIMA DE FARIA
PRESIDENTE
DIRETORIA DA SECRETARIA DE ENGENHARIA

DIRETOR
HUDSON LUIZ GUIMARAES

ENGENHEIRO
RUA DEZENOVE, S/N

UNIDADE II
ALMEIDA

AREA TERRENO 1,8710,00 m²
AREA CONSTRUIDA 940,01 m²
AREA TOTAL 0,00 m²

TRABALHO DE ORGANIZACAO 1,079,88 m²
SERV. DE PROJETAMENTO 0,57
PROJETO BASICO

PROJETO
DETALHE
COBERTURA
ANO, CADENOS ALBERTO LORENZEN
DATA: MAIO/2014
NOME: 1954
REVISAO: 00
03/07

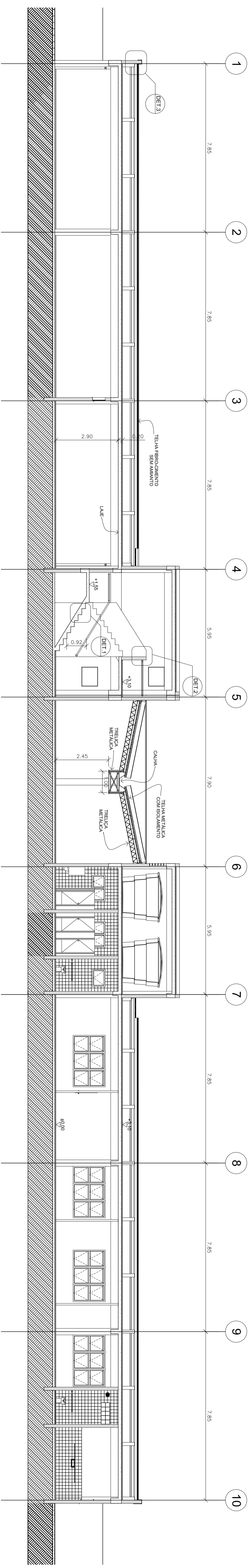

1 CORTE AA
ESC. 1:100

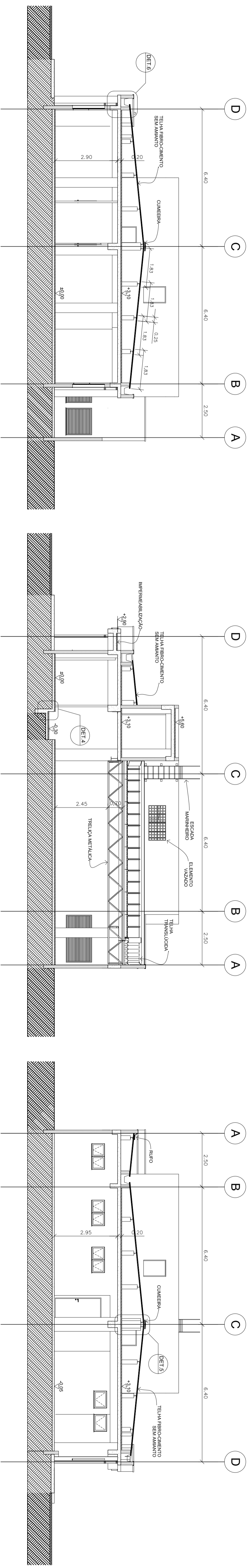

2 CORTE BB
ESC. 1:100

3 CORTE CC
ESC. 1:100

4 CORTE DD
ESC. 1:100

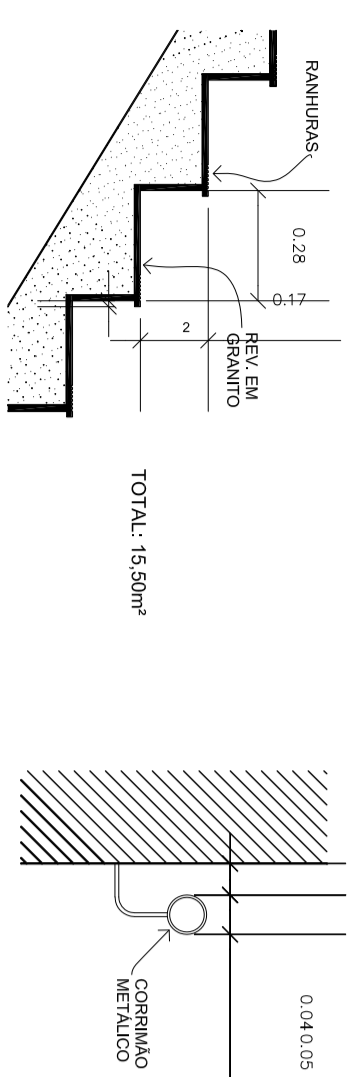

5 DET. 1
ESC. 1:20

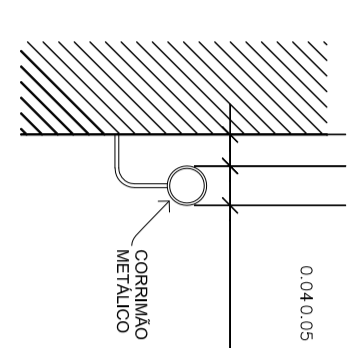

6 DET. 2
ESC. 1:10

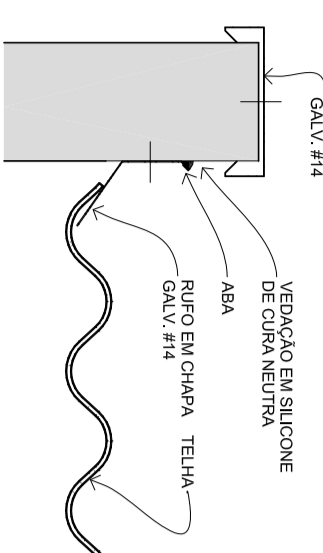

7 DET. 3
ESC. 1:10

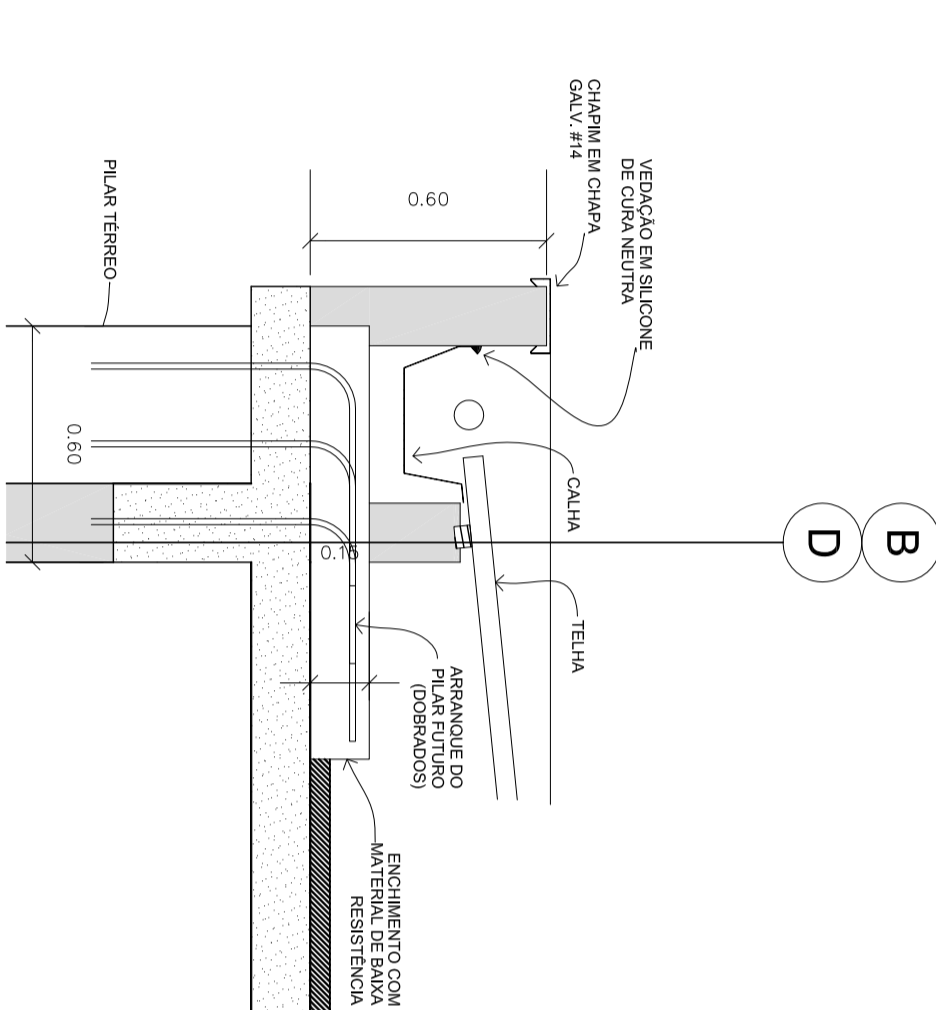

8 DET. 6
ESC. 1:20

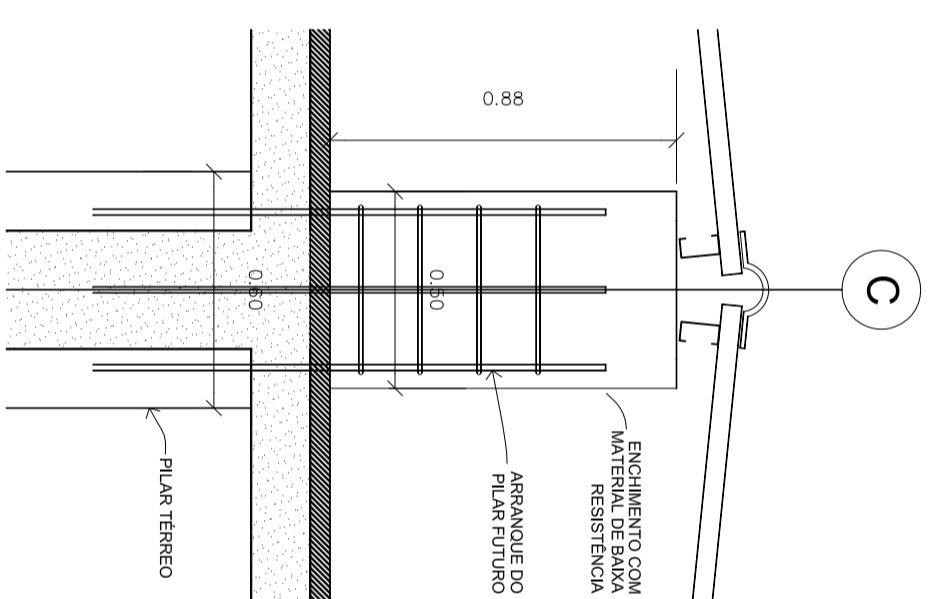

9 DET. 5
ESC. 1:20

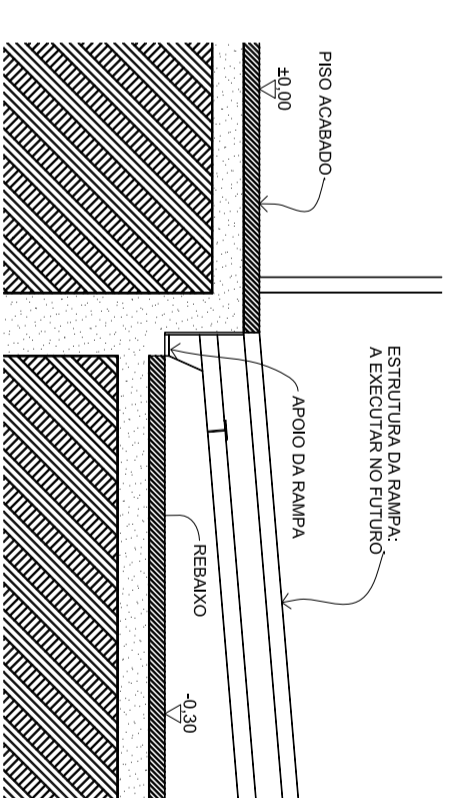

10 DET. 4
ESC. 1:25

<p>TRIBUNAL REGIONAL DO TRABALHO - 3ª REGIÃO CNPJ 07.298.583/0001-41</p>		DES.: MARIA LAURA FRANCO LIMA DE FARIA PRESIDENTE		RICARDO OLIVEIRA MARQUES DIRETOR GERAL	
		DIRETORIA DA SECRETARIA DE ENGENHARIA		HIDSON LUIZ GUIMARÃES	
UNIDADE: JF ALMEIRINHA		ENGENHEIRO: RUA DEZENOVE, S/N		TÍTULO DE OBRIGATORIEDADE	
ÁREA TERRENO: 1.9710,00 m ²		ÁREA A CONSTRUIR: 1.079,88 m ²		TÍTULO DE OBRIGATORIEDADE: 0,57	
ÁREA PROJEÇÃO: 940,01 m ²		ÁREA A CONSTRUIR: 0,00 m ²		TÍTULO DE OBRIGATORIEDADE: 0,57	
ÁREA CONSTRUTIVA: 0,00 m ²		ÁREA TOTAL: 1.079,88 m ²		TÍTULO DE OBRIGATORIEDADE: 0,57	
AUTOR DO PROJETO: ANO: CARLOS ALBERTO LORENZON		DATA: MAIO/2014		TÍTULO DE OBRIGATORIEDADE: 0,57	
PROJETO BÁSICO		NÚMERO: 1854		TÍTULO DE OBRIGATORIEDADE: 0,57	
CORTES		REVISÃO: 00		TÍTULO DE OBRIGATORIEDADE: 0,57	
				04/07	