

TERMO DE VERIFICAÇÃO SPO – ARARANGUÁ ARQUITETÔNICO 07/2022

UNIDADE: ARARANGUÁ
PROJETO: ARQUITETÔNICO
VERSÃO: R02

DATA DA ENTREGA DOS PROJETOS PARA CONFERÊNCIA: 05/09/2022
DATA DO INÍCIO DA CONFERÊNCIA: 06/09/2022

MATERIAL ENTREGUE:

- PROJETOS.
- MEMORIAL.
- PLANILHA.

QUANTO AO MATERIAL ENTREGUE:

- TODO O MATERIAL **ESTÁ DE ACORDO** COM O QUE FOI SOLICITADO, ATENDENDO ÀS NECESSIDADES PARA A CONTRATAÇÃO DA REFERIDA OBRA;
- SÃO NECESSÁRIAS AS SEGUINTE REVISÕES:

1. A grama em frente ao prédio é um talude, começa em -0,10 e termina em -0,50. O mesmo nível -0,50 também é junto ao bate-roda.

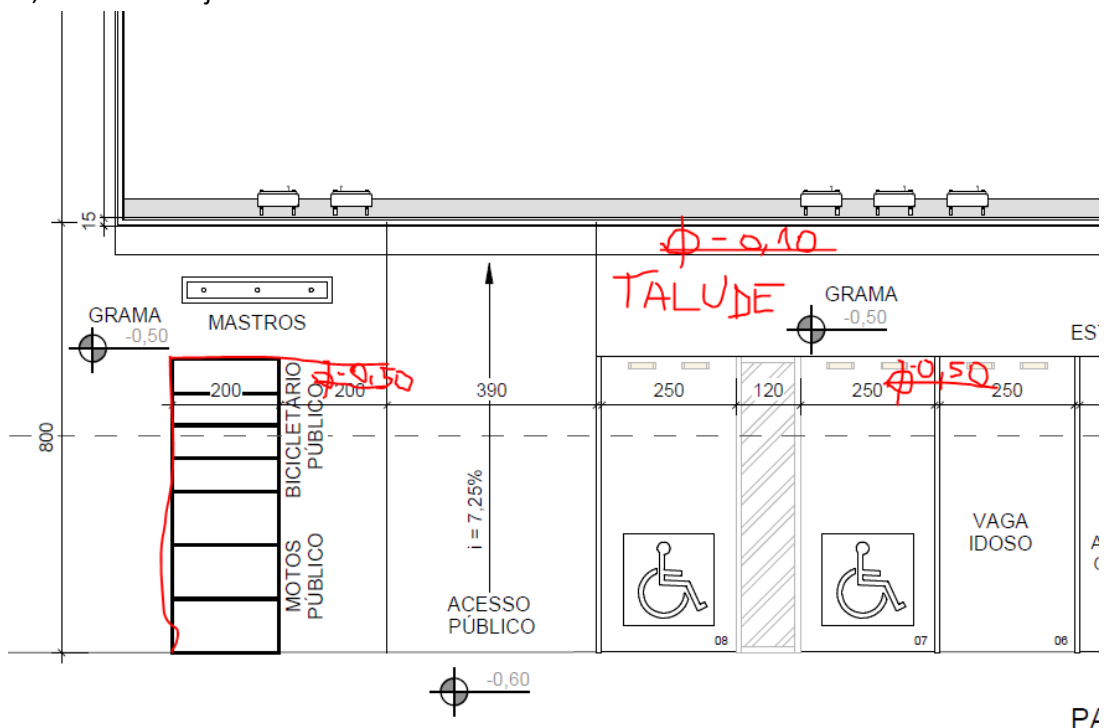

2. A calçada vai até a linha marcada em vermelho.

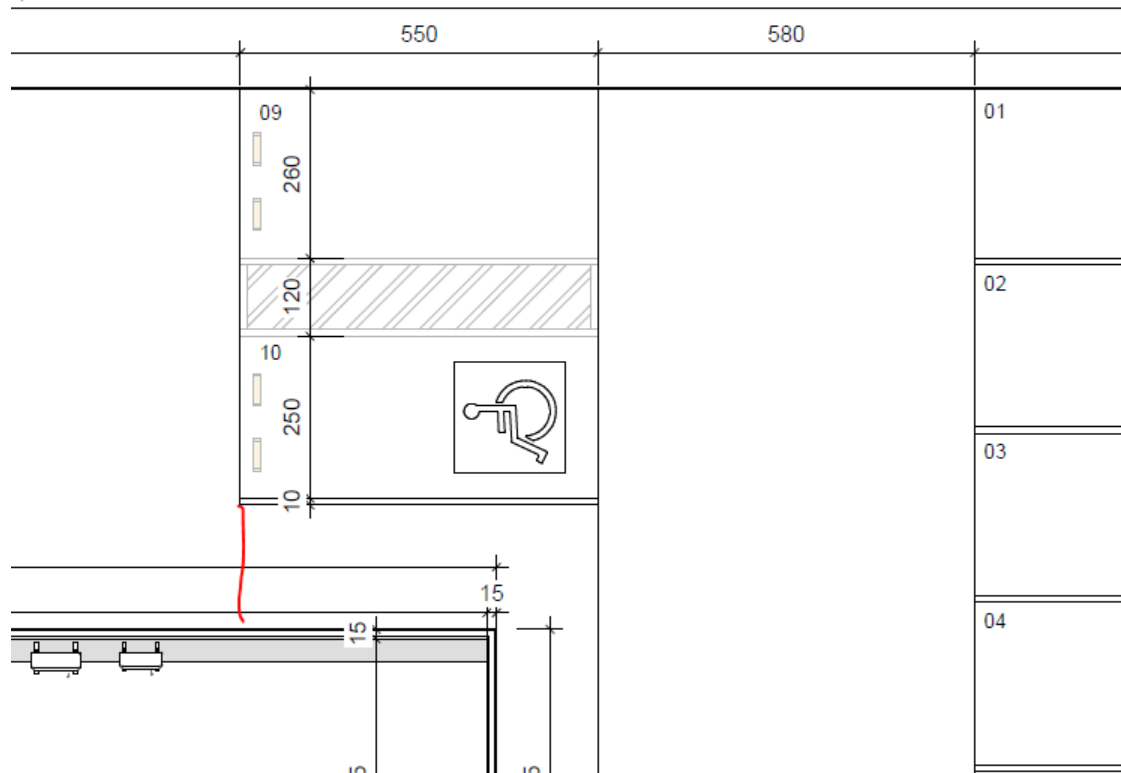

3. Acho que não me fiz entender no meu pedido sobre o aumento da calha (e o estrutural ainda não foi alterado nesse sentido): a calha deve aumentar 10cm para fora do corpo da edificação, ou seja, essa cota, ao invés de 50cm passará a ter 60cm.

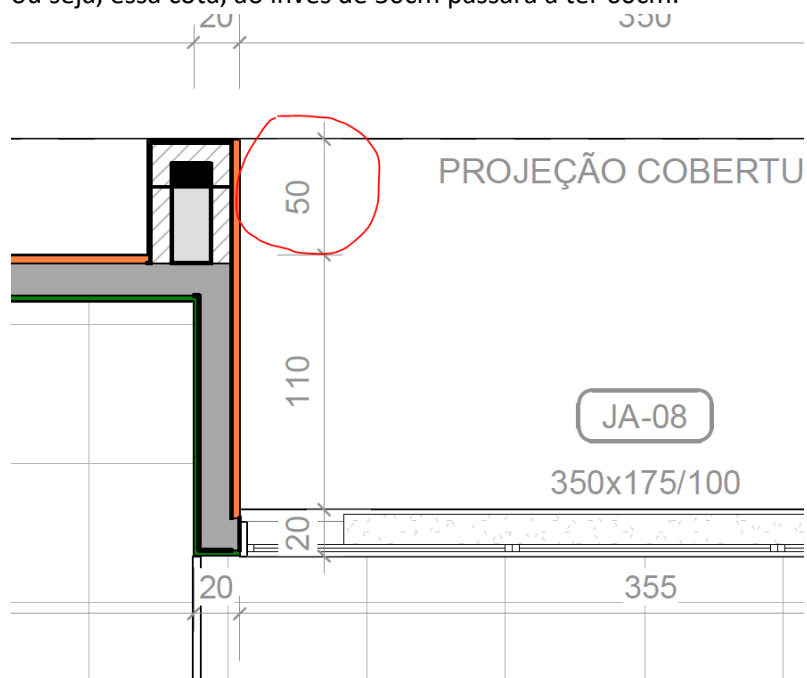

4. Quando eu disse que porta externa do vestiário não pode ser igual às internas é porque ela não pode ser em madeira semioca. Deverá ser em alumínio, assim como a porta externa da copa (ambas sujeitas a intempéries).
5. Não sei se é uma questão de representação do Revit, mas essas linhas nas fachadas fazem parecer que a platibanda e as descidas não estão alinhadas, mas elas estão.



6. Por que essas janelas marcadas em plantas são diferentes umas das outras? JA01 e JA07 deveriam ser iguais. JA02 e JA05 também. Cada fachada está de uma forma.
Para não ter mais confusão:
 - 100x60cm: 7 unidades (com 02 quadros maxim-ar, no DML, Rack, WCs secretarias, WC gabinetes, WCs público)
 - 200x60cm: 3 unidades (com 4 quadros maxim-ar, na copa, depósito e fraldário).
 Todas essas com vidro miniboreal, bem como a do vestiário.

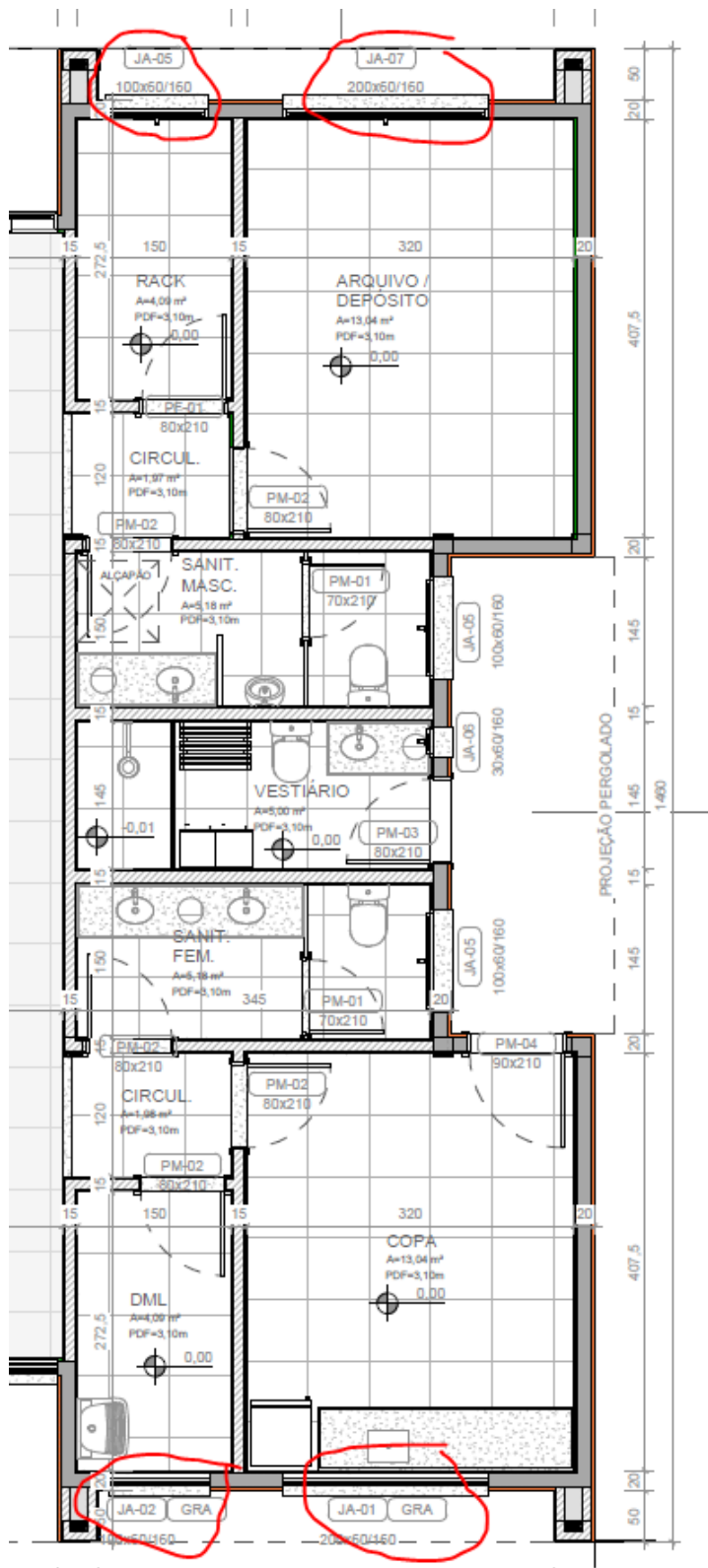

7. O mesmo ocorre com as outras janelas: tem mais tipo de janela do que deveria.

Vou descrever também:

- 270x175/100: 4 unidades, na conciliação, OAB e gabinetes (dividida em 3 módulos de 90cm)
- 180/175/100: 3 unidades, na sala de audiências e contadoria (dividida em 2 módulos de 90cm)
- 350/175/100: 3 unidades, na secretaria e área de público (dividida em 4 módulos de 87,5cm)

E favor fazer tudo com o mesmo perfil, pois parece que estão sendo usadas linhas de esquadrias diferentes. Por exemplo no desenho abaixo: mesmo tamanho de esquadria mas desenhos completamente diferentes.

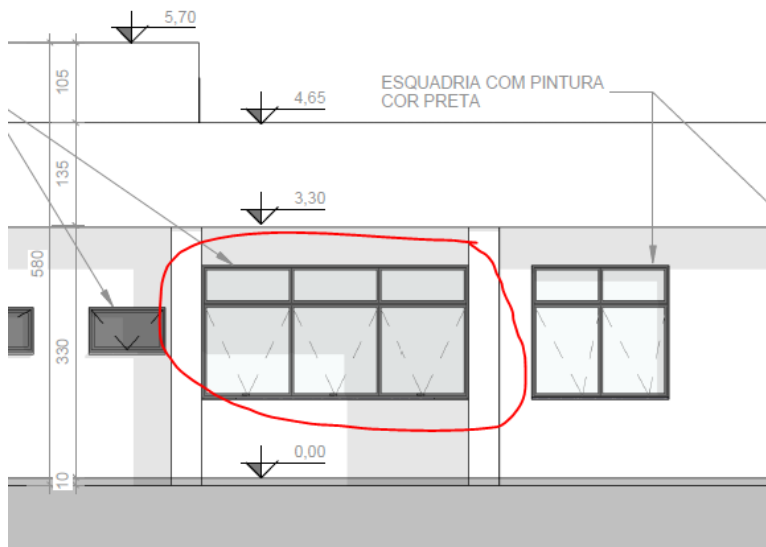
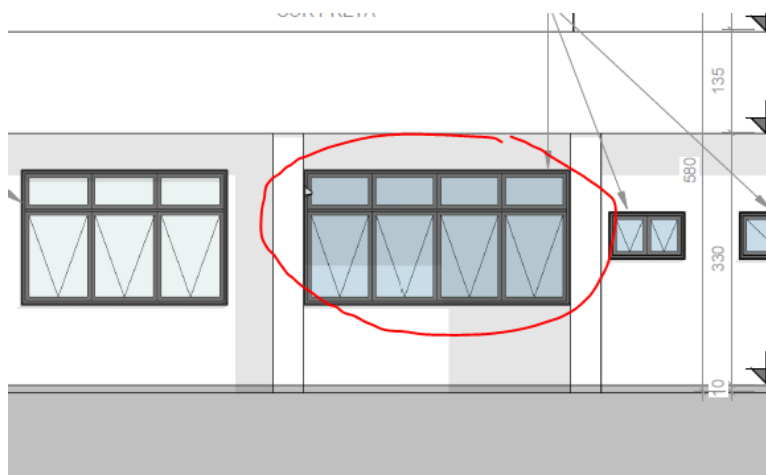

8. Nos locais onde teremos fechamento com gradil, deve ser prevista uma viga de baldrame.

DATA DE DEVOLUÇÃO DO MATERIAL CONFERIDO: 06/09/2022

RESPONSÁVEL PELA CONFERÊNCIA: NAIRA OSZOWSKI

PLANILHA DE ÁREAS		
AMBIENTE	ÁREA	PAVIMENTO
SALA OAB	17,50 m²	00 (N.A) Ter
SANIT. PCD FEM.	5,52 m²	00 (N.A) Ter
FRALDÁRIO	4,40 m²	00 (N.A) Ter
SANITÁRIO PCD MASC.	5,52 m²	00 (N.A) Ter
CONCILIAÇÃO	17,50 m²	00 (N.A) Ter
GABINETE SUBSTITUTO	15,60 m²	00 (N.A) Ter
GABINETE TITULAR	17,20 m²	00 (N.A) Ter
WC*	3,20 m²	00 (N.A) Ter
SALA DE AUDIÊNCIAS	35,53 m²	00 (N.A) Ter
ASSESSORIA / CONTADORIA	11,74 m²	00 (N.A) Ter
ARQUIVO / DEPÓSITO	13,04 m²	00 (N.A) Ter
RACK	4,09 m²	00 (N.A) Ter
SANIT. MASC.	5,18 m²	00 (N.A) Ter
VESTIÁRIO	5,00 m²	00 (N.A) Ter
SANIT. FEM.	5,18 m²	00 (N.A) Ter
COPA	13,04 m²	00 (N.A) Ter
CIRCUL.	1,97 m²	00 (N.A) Ter
CIRCUL.	3,20 m²	00 (N.A) Ter
ATENDIMENTO	9,81 m²	00 (N.A) Ter
CIRCULAÇÃO	5,41 m²	00 (N.A) Ter
SECRETARIA	56,94 m²	00 (N.A) Ter
CIRCUL.	3,19 m²	00 (N.A) Ter
RECEPÇÃO / ÁREA DE PÚBLICO	51,78 m²	00 (N.A) Ter
CIRCUL.	1,98 m²	00 (N.A) Ter
DML	4,09 m²	00 (N.A) Ter
RESERVATÓRIOS	16,31 m²	+1,90 (N.O) Reserv
Total geral	333,90 m²	

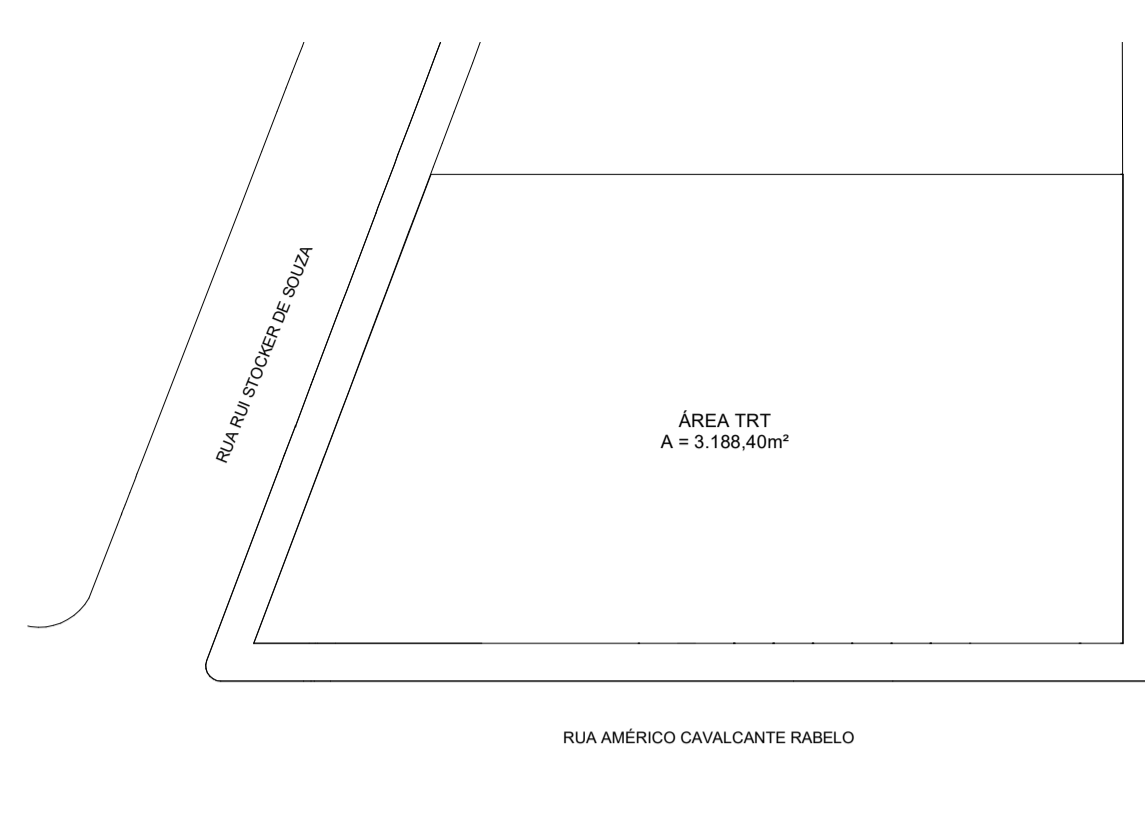

SITUAÇÃO
1 : 500

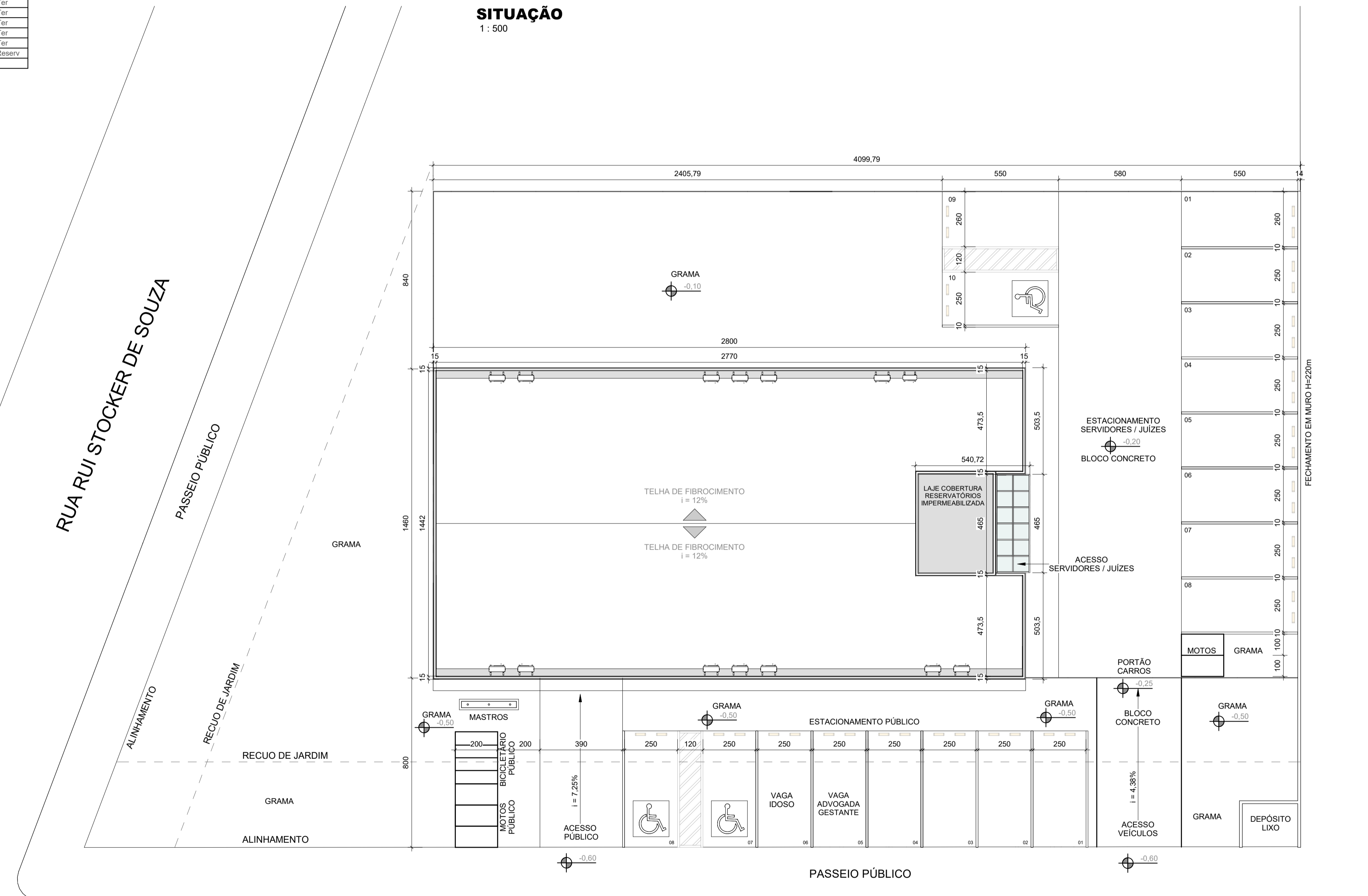

RUA AMÉRICO CAVALCANTE RABELO

NÃO LIBERADO PARA OBRA

OBS.: CONFERIR TODAS AS MEDIDAS NO LOCAL

LOCALIZAÇÃO
1 : 125

VERSÃO	DESCRIÇÃO	RESPONSÁVEL	DATA
R01	Modificações conforme Termo de Verificação de 30/08/22	Arq. Raquel Cetut	05/09/2022
R00	Emissão Inicial	Arq. Raquel Cetut	28/08/2022

Rua Zemanhof, 71
Prédio Alegre / RS
Fone/Fax (51) 3337-2014
baggio@baggion.com

Equipe Projeto:
ANTEPROJETO

Disciplina: ARQUITETURA

TRIBUNAL REGIONAL DO TRABALHO 12ª REGIÃO

○ RUA AMÉRICO CAVALCANTE RABELO, ARARANGUÁ-SC

PROPRETÁRIO: Arq. Antônio Silva
TÍT. ARARANGUÁ: Arq. Esmerlei Jacques
AUTOR PROJETO: Arq. Carolina Pereira Baggio CAU A78438-9
RESPONSÁVEL TÉCNICO: Arq. Carolina Pereira Baggio CAU A78438-9
CO-RESPONSÁVEL

COORDENAÇÃO: Arq. Antônio Silva
BIM MANAGER: Arq. Esmerlei Jacques
BIM COORDINATOR: Arq. Antônio Silva
BIM MODELER: Arq. Raquel Cetut
ESCALA: Como Indicado
PRANCHA: ARQ-01/08

Assunto: **SIT., LOC., E QUADRO ÁREAS**

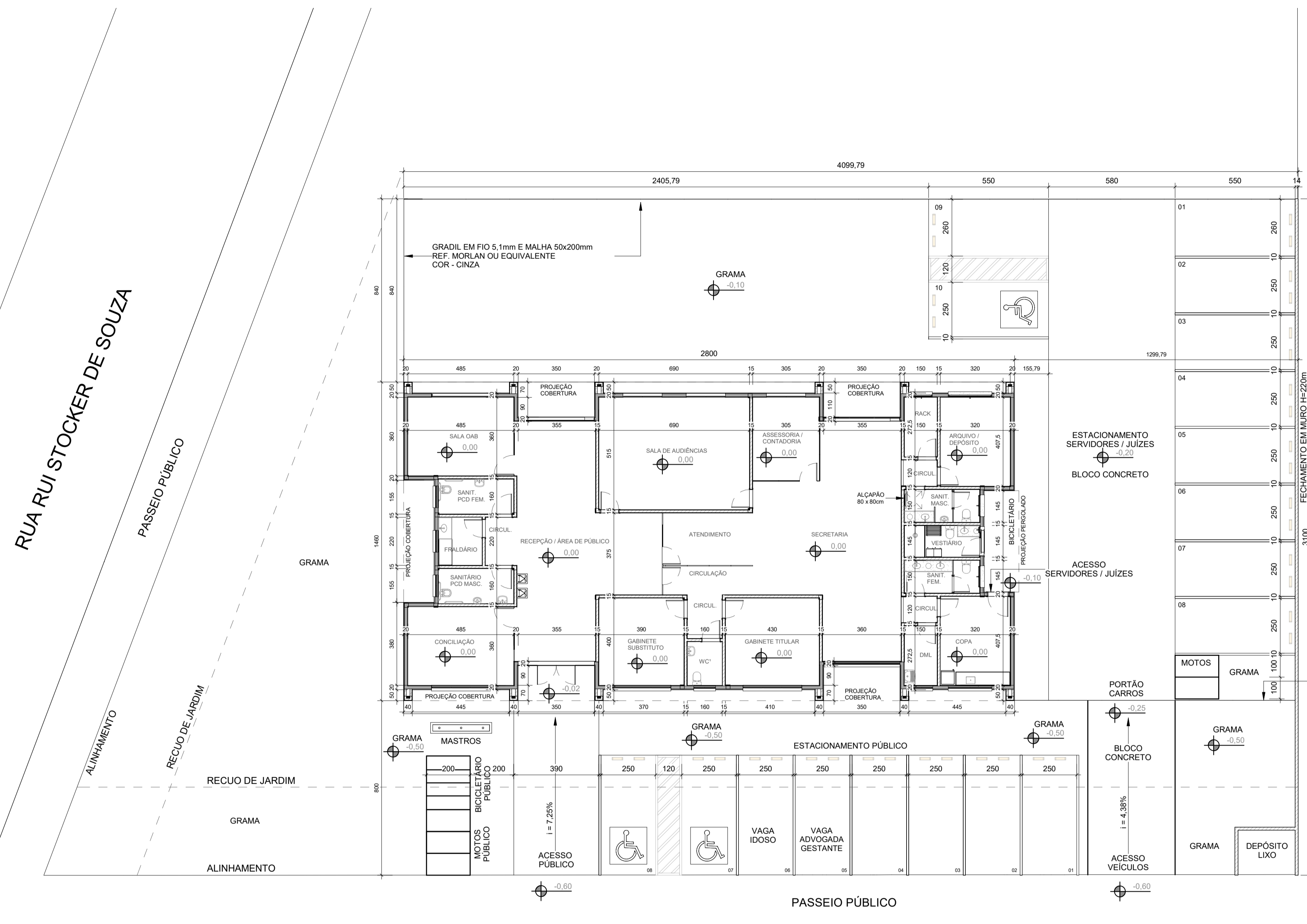

NÃO LIBERADO PARA OBRA

OBS.: CONFERIR TODAS AS MEDIDAS NO LOCAL

IMPLANTAÇÃO
1 : 125

R01	Modificações conforme Termo de Verificação de 30/08/22	Arq. Raquel Cetut	05/09/2022
R00	Emissão Inicial	Arq. Raquel Cetut	28/08/2022
VERSÃO	DESCRIÇÃO	RESPONSÁVEL	DATA



BAGGIO
ARQUITETURA
CONSULTORIA S.S. LTDA

Rua Zambhof, 71
Ponte Alegre / RS
Fone/Fax: (51) 3337-2014
baggio@baggio.com

Equipe Projeto:
ANTEPROJETO

Disciplina: **ARQUITETURA**

TRIBUNAL REGIONAL DO TRABALHO 12ª REGIÃO

○ RUA AMÉRICO CAVALCANTE RABELO, ARARANGUÁ-SC

PROPRIETÁRIO: Arq. Antônio Silva
TÍT. ARARANGUÁ: Arq. Esmerlei Jacques
AUTOR PROJETO: Arq. Carolina Pereira Baggio CAU A78438-9
RESPONSÁVEL TÉCNICO: Arq. Carolina Pereira Baggio CAU A78438-9
CO-RESPONSÁVEL

COORDENAÇÃO: Arq. Antônio Silva
BIM MANAGER: Arq. Esmerlei Jacques
BIM COORDINATOR: Arq. Antônio Silva
BIM MODELER: Arq. Raquel Cetut

ESCALA: 1 : 125
PRANCHA: **ARQ-02/08**

Assunto: **IMPLANTAÇÃO**

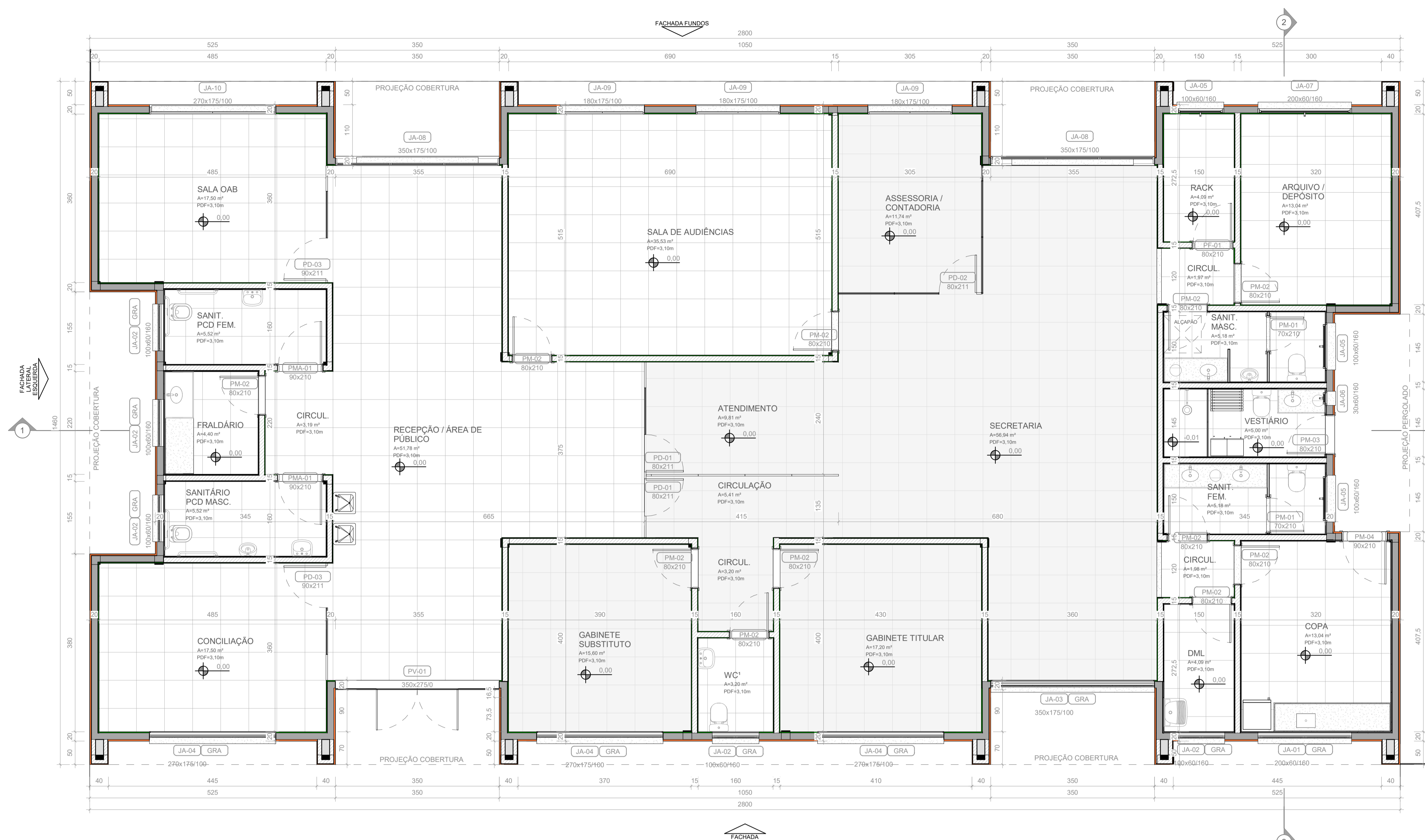

LEGENDA:

- ALVENARIA DE VEDAÇÃO DE BLOCOS CERÂMICOS FURADOS NA HORIZONTAL DE 140X19CM (ESPESURA 14CM, BLOCO DEITADO)
- ALVENARIA DE VEDAÇÃO DE BLOCOS CERÂMICOS FURADOS NA HORIZONTAL DE 11,5X19CM (ESPESURA 11,5CM)
- DIVISÓRIA NAVAL - ATE O FORRO
- PONTO NÃO COLOCAÇÃO PISO OU REVESTIMENTO DE PAREDE
- INDICAÇÃO DE PISO / SOLEIRA
- INDICAÇÃO DE PAREDES
- INDICAÇÃO DE RODAPÉ
- INDICAÇÃO DE TETO

PLANTA BAIXA - TÉRREO
1:50

NÃO LIBERADO PARA OBRA

AMBIENTE	ÁREA	PAVIMENTO
SALA OAB	17,50 m²	00 (N.A) Ter
SANIT. PCD FEM.	5,52 m²	00 (N.A) Ter
FRALDÁRIO	4,40 m²	00 (N.A) Ter
SANITÁRIO PCD MASC.	5,52 m²	00 (N.A) Ter
CONCILIAÇÃO	17,50 m²	00 (N.A) Ter
GABINETE SUBSTITUTO	15,60 m²	00 (N.A) Ter
GABINETE TITULAR	17,20 m²	00 (N.A) Ter
WC*	3,20 m²	00 (N.A) Ter
SALA DE AUDIÊNCIAS	35,53 m²	00 (N.A) Ter
ASSESSORIA / CONTADORIA	11,74 m²	00 (N.A) Ter
ARQUIVO / DEPÓSITO	13,04 m²	00 (N.A) Ter
RACK	4,09 m²	00 (N.A) Ter
SANIT. MASC.	5,18 m²	00 (N.A) Ter
VESTIÁRIO	5,00 m²	00 (N.A) Ter
SANIT. FEM.	5,18 m²	00 (N.A) Ter
COPA	13,04 m²	00 (N.A) Ter
CIRCUL.	1,97 m²	00 (N.A) Ter
CIRCUL.	3,20 m²	00 (N.A) Ter
ATENDIMENTO	9,81 m²	00 (N.A) Ter
CIRCULAÇÃO	5,41 m²	00 (N.A) Ter
SECRETARIA	56,94 m²	00 (N.A) Ter
CIRCUL.	3,19 m²	00 (N.A) Ter
RECEPÇÃO / ÁREA DE PÚBLICO	51,78 m²	00 (N.A) Ter
CIRCUL.	1,98 m²	00 (N.A) Ter
DML	4,09 m²	00 (N.A) Ter
RESERVATÓRIOS	16,31 m²	+1,90 (N.D) Reserv
Total geral	333,90 m²	

MODELO	LARGURA (cm)	ALTURA (cm)	DESCRIÇÃO	QUANT. (un)
PD-01	80	211	PORTA LAMINADA NAVAL DE ABRIR, UMA FOLHA	2
PD-02	80,25	211	PORTA LAMINADA NAVAL DE ABRIR, UMA FOLHA	1
PD-03	80	211	PORTA LAMINADA NAVAL DE ABRIR, UMA FOLHA	2
PF-01	80	210	PORTA DE FERRO DE ABRIR, UMA FOLHA	1
PM-01	70	210	PORTA DE MADEIRA DE ABRIR, UMA FOLHA	2
PM-02	80	210	PORTA DE MADEIRA DE ABRIR, UMA FOLHA	11
PM-03	80	210	PORTA DE MADEIRA DE ABRIR, UMA FOLHA	1
PM-04	90	210	PORTA DE MADEIRA DE ABRIR, UMA FOLHA	1
PMA-01	90	210	PORTA DE MADEIRA DE ABRIR PCD, UMA FOLHA	2
Total geral				23

MODELO	LARGURA (cm)	ALTURA (cm)	PEITORIL (cm)	DESCRIÇÃO	QUANT. (un)
JA-01	200	60	160	JANELA MAXIM-AR 02 FOLHAS EM ALUMÍNIO ANODIZADO NA COR PRETA, LINHA INOVA DA MARCA ALCOA OU EQUIVALENTE, VIDRO BOREAL 4MM	1
JA-02	100	60	160	JANELA MAXIM-AR 02 FOLHAS EM ALUMÍNIO ANODIZADO NA COR PRETA, LINHA INOVA DA MARCA ALCOA OU EQUIVALENTE, VIDRO BOREAL 4MM	1
JA-02	100	60	160	JANELA MAXIM-AR 02 FOLHAS EM ALUMÍNIO ANODIZADO NA COR PRETA, LINHA INOVA DA MARCA ALCOA OU EQUIVALENTE, VIDRO BOREAL 4MM	1
JA-02	100	60	160	JANELA MAXIM-AR 02 FOLHAS EM ALUMÍNIO ANODIZADO NA COR PRETA, LINHA INOVA DA MARCA ALCOA OU EQUIVALENTE, VIDRO BOREAL 4MM	1
JA-02	100	60	160	JANELA MAXIM-AR 02 FOLHAS EM ALUMÍNIO ANODIZADO NA COR PRETA, LINHA INOVA DA MARCA ALCOA OU EQUIVALENTE, VIDRO BOREAL 4MM	1
JA-02	100	60	160	JANELA MAXIM-AR 02 FOLHAS EM ALUMÍNIO ANODIZADO NA COR PRETA, LINHA INOVA DA MARCA ALCOA OU EQUIVALENTE, VIDRO BOREAL 4MM	1
JA-03	350	175	100	JANELA MAXIM-AR 04 FOLHAS COM BANDEIRA FIXA EM ALUMÍNIO ANODIZADO NA COR PRETA, LINHA INOVA DA MARCA ALCOA OU EQUIVALENTE, VIDRO COMUM 6MM	1
JA-04	270	175	100	JANELA MAXIM-AR 03 FOLHAS COM BANDEIRA FIXA EM ALUMÍNIO ANODIZADO NA COR PRETA, LINHA INOVA DA MARCA ALCOA OU EQUIVALENTE, VIDRO COMUM 6MM	1
JA-04	270	175	100	JANELA MAXIM-AR 03 FOLHAS COM BANDEIRA FIXA EM ALUMÍNIO ANODIZADO NA COR PRETA, LINHA INOVA DA MARCA ALCOA OU EQUIVALENTE, VIDRO COMUM 6MM	1
JA-04	270	175	100	JANELA MAXIM-AR 03 FOLHAS COM BANDEIRA FIXA EM ALUMÍNIO ANODIZADO NA COR PRETA, LINHA INOVA DA MARCA ALCOA OU EQUIVALENTE, VIDRO COMUM 6MM	1
JA-05	100	60	160	JANELA TIPO MAXIM-AR EM ALUMÍNIO, ACABAMENTO: NATURAL, VIDRO TEMPERADO 10mm.	1
JA-05	100	60	160	JANELA TIPO MAXIM-AR EM ALUMÍNIO, ACABAMENTO: NATURAL, VIDRO TEMPERADO 10mm.	1
JA-05	100	60	160	JANELA TIPO MAXIM-AR EM ALUMÍNIO, ACABAMENTO: NATURAL, VIDRO TEMPERADO 10mm.	1
JA-06	30	60	160	JANELA TIPO MAXIM-AR EM ALUMÍNIO, ACABAMENTO: NATURAL, VIDRO TEMPERADO 10mm.	1
JA-07	200	60	160	JANELA TIPO MAXIM-AR EM ALUMÍNIO, ACABAMENTO: NATURAL, VIDRO TEMPERADO 10mm.	1
JA-08	344	169	100	JANELA MAXIM-AR COM BANDEIRA FIXA DE ALUMÍNIO, TRÊS FOLHAS, EM VIDRO COMUM 6mm.	1
JA-08	344	169	100	JANELA MAXIM-AR COM BANDEIRA FIXA DE ALUMÍNIO, TRÊS FOLHAS, EM VIDRO COMUM 6mm.	1
JA-09	174	169	100	JANELA MAXIM-AR COM BANDEIRA FIXA DE ALUMÍNIO, DUAS FOLHAS, EM VIDRO COMUM 6mm.	1
JA-09	174	169	100	JANELA MAXIM-AR COM BANDEIRA FIXA DE ALUMÍNIO, DUAS FOLHAS, EM VIDRO COMUM 6mm.	1
JA-09	174	169	100	JANELA MAXIM-AR COM BANDEIRA FIXA DE ALUMÍNIO, DUAS FOLHAS, EM VIDRO COMUM 6mm.	1
JA-10	264	169	100	JANELA MAXIM-AR COM BANDEIRA FIXA DE ALUMÍNIO, DUAS FOLHAS, EM VIDRO COMUM 6mm.	1
PV-01	350	275	0	PORTA DE ABRIR, EM VIDRO TEMPERADO DE SEGURANÇA 10MM, COM PERFIS METÁLICOS PRETO, COM BANDEIRAS FIXAS, COM 4 MÓDULOS, SENDO 2 FIXOS E 2 DE ABRIR	1
Total geral	22				22

OBS.: CONFERIR TODAS AS MEDIDAS NO LOCAL

REVISÃO	DESCRIÇÃO	RESPONSÁVEL	DATA
R01	Modificações conforme Termo de Verificação de 30/08/22	Arq. Raquel Cetut	05/09/2022
R00	Emissão Inicial	Arq. Raquel Cetut	28/08/2022
VERSÃO	DESCRIÇÃO	RESPONSÁVEL	DATA

TRIBUNAL REGIONAL DO TRABALHO 12ª REGIÃO

○ RUA AMÉRICO CAVALCANTE RABELO, ARARANGUÁ-S/CO

PROPRIETÁRIO: Arq. Antônio Silva
 BIM MANAGER: Arq. Ezequiel Jacques
 TÍT. ARARANGUÁ: Arq. Antônio Silva
 AUTOR PROJETO: Arq. Carolina Pereira Baggio CAU A78438-9
 RESPONSÁVEL TÉCNICO: Arq. Raquel Cetut
 BIM MODELER: Arq. Raquel Cetut

COORDENAÇÃO: Arq. Antônio Silva
 BIM MANAGER: Arq. Ezequiel Jacques
 BIM COORDINATOR: Arq. Antônio Silva
 BIM MODELER: Arq. Raquel Cetut

ANTEPROJETO
 Disciplina: ARQUITETURA Assunto: PLANTA BAIXA - TÉRREO E PLANILHAS
 Responsável: ARQ-03/08

ESCALA: 1:50
 PRANCHA: PLANTA BAIXA TÉRREO



LEGENDA:

- ALVENARIA DE VEDAÇÃO DE BLOCOS CERÂMICOS FURADOS NA HORIZONTAL DE 14X19X19CM (ESPESSURA 14CM, BLOCO DEITADO)
- ALVENARIA DE VEDAÇÃO DE BLOCOS CERÂMICOS FURADOS NA HORIZONTAL DE 11,5X19X19CM (ESPESSURA 11,5CM)
- DIVISÓRIA NAVAL - ATÉ O FORRO
- PONTO INÍCIO COLOCAÇÃO PISO OU REVESTIMENTO DE PAREDE
- INDICAÇÃO DE PISO / SOLEIRA
- INDICAÇÃO DE PAREDES
- INDICAÇÃO DE RODAPÊ
- INDICAÇÃO DE TETO

PLANTA DE LAYOUT - TÉRREO
1 : 50

PLANILHA DE ÁREAS		
AMBIENTE	ÁREA	PAVIMENTO
SALA OAB	17,50 m ²	00 (N.A) Ter
SANIT. PCD FEM.	5,52 m ²	00 (N.A) Ter
FRALDÁRIO	4,40 m ²	00 (N.A) Ter
SANITÁRIO PCD MASC.	5,52 m ²	00 (N.A) Ter
CONCILIAÇÃO	17,50 m ²	00 (N.A) Ter
GABINETE SUBSTITUTO	15,60 m ²	00 (N.A) Ter
GABINETE TITULAR	17,20 m ²	00 (N.A) Ter
WC*	3,20 m ²	00 (N.A) Ter
SALA DE AUDIÊNCIAS	35,53 m ²	00 (N.A) Ter
ASSESSORIA / CONTADORIA	11,74 m ²	00 (N.A) Ter
ARQUIVO / DEPÓSITO	13,04 m ²	00 (N.A) Ter
RACK	4,09 m ²	00 (N.A) Ter
SANIT. MASC.	5,18 m ²	00 (N.A) Ter
VESTIÁRIO	5,00 m ²	00 (N.A) Ter
SANIT. FEM.	5,18 m ²	00 (N.A) Ter
COPA	13,04 m ²	00 (N.A) Ter
CIRCUL.	1,97 m ²	00 (N.A) Ter
CIRCUL.	3,20 m ²	00 (N.A) Ter
ATENDIMENTO	9,81 m ²	00 (N.A) Ter
CIRCULAÇÃO	5,41 m ²	00 (N.A) Ter
SECRETARIA	56,94 m ²	00 (N.A) Ter
CIRCUL.	3,19 m ²	00 (N.A) Ter
RECEPÇÃO / ÁREA DE PÚBLICO	51,78 m ²	00 (N.A) Ter
CIRCUL.	1,98 m ²	00 (N.A) Ter
DML	4,09 m ²	00 (N.A) Ter
RESERVATÓRIOS	16,31 m ²	+1,90 (N.O) Reserv
Total geral	333,90 m ²	

NÃO LIBERADO PARA OBRA

OBS.: CONFERIR TODAS AS MEDIDAS NO LOCAL

VERSÃO	DESCRIÇÃO	RESPONSÁVEL	DATA
R01	Modificações conforme Termo de Verificação de 30/08/22	Arq. Raquel Cetut	05/09/2022
R00	Emissão Inicial	Arq. Raquel Cetut	28/08/2022

BAGGIO ARQUITETURA CONSULTORIA S.S LTDA
Rua Zambenhof, 71
Ponto Alegre / RS
Fone/Fax (51) 3337-2014
baggio@baggionet.com

TRIBUNAL REGIONAL DO TRABALHO 12ª REGIÃO
RUA AMÉRICO CAVALCANTE RABELO, ARARANGUÁ-SC

PROPRIETÁRIO: Arq. Antônio Silva
TÍT. ARARANGUÁ: Arq. Esqueiel Jacques
AUTOR PROJETO: Arq. Caroline Pereira Baggio CAU A78438-9
RESPONSÁVEL TÉCNICO: Arq. Raquel Cetut

COORDENAÇÃO: Arq. Antônio Silva
BIM MANAGER: Arq. Esqueiel Jacques
BIM COORDINATOR: Arq. Antônio Silva
BIM MODELER: Arq. Raquel Cetut

ANTEPROJETO
Arq. Caroline Pereira Baggio CAU A78438-9
CO-RESPONSÁVEL

ESCALA: 1 : 50
PRANCHA: ARQ-04/08
PLANTA BAIXA - LAYOUT

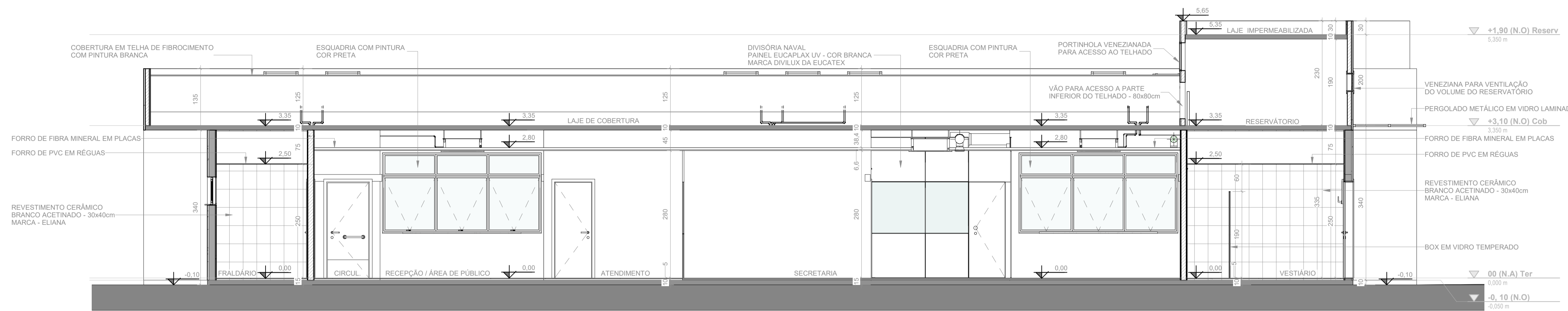

Corte 1
1 : 50

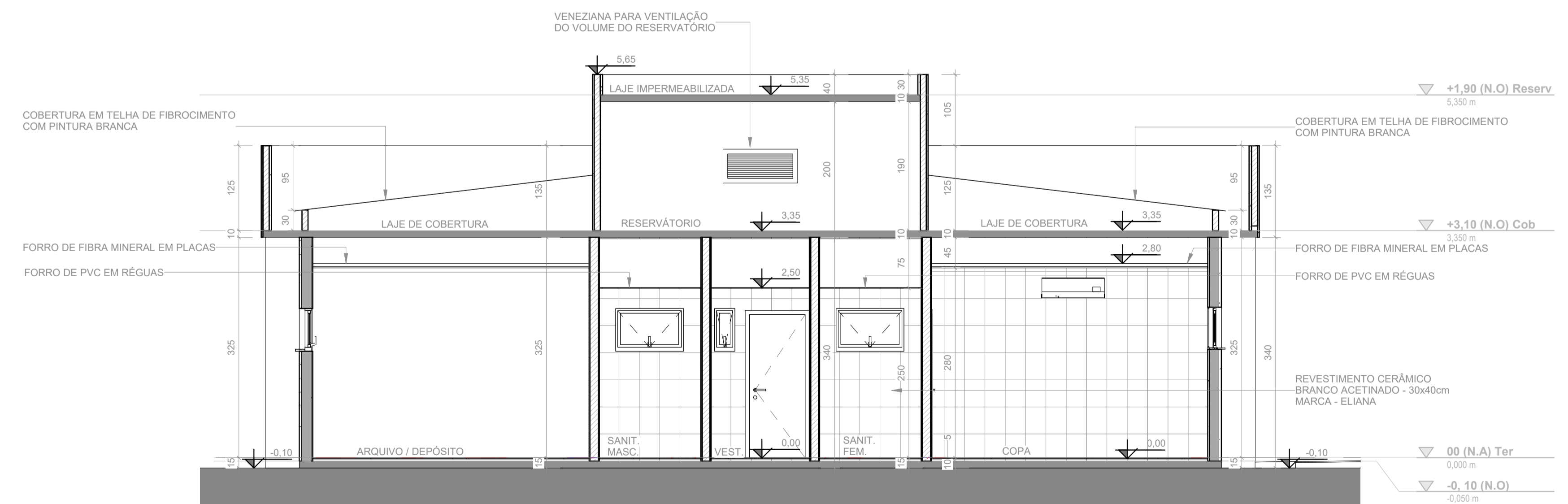

Corte 2
1 : 50

NÃO LIBERADO PARA OBRA

OBS.: CONFERIR TODAS AS MEDIDAS NO LOCAL

R01	Modificações conforme Termo de Verificação de 30/08/22	Arq. Raquel Cetut	05/09/2022
R00	Emissão Inicial	Arq. Raquel Cetut	28/08/2022
VERSÃO	DESCRIÇÃO	RESPONSÁVEL	DATA



BAGGIO
ARQUITETURA
CONSULTORIA S.S LTDA

Rua Zamboni, 71
Porto Alegre / RS
Fone/Fax (51) 3337-2014
baggio@baggio.com

Equipe Projeto:
ANTEPROJETO

Disciplina: **ARQUITETURA**

TRIBUNAL REGIONAL DO TRABALHO 12ª REGIÃO

○ RUA AMÉRICO CAVALCANTE RABELO, ARARANGUÁ-SC

PROPRIETÁRIO: Arq. Antônio Silva
TÍT. ARARANGUÁ: Arq. Ezequiel Jacques
AUTOR PROJETO: Arq. Carolina Pereira Baggio CAU A78438-9
RESPONSÁVEL TÉCNICO: Arq. Carolina Pereira Baggio CAU A78438-9
CO-RESPONSÁVEL

COORDENAÇÃO: Arq. Antônio Silva
BIM MANAGER: Arq. Ezequiel Jacques
BIM COORDINATOR: Arq. Antônio Silva
BIM MODELER: Arq. Raquel Cetut

ESCALA: 1 : 50
PRANCHA: ARQ-05/08

Assunto: **CORTES**

CO-RESPONSÁVEL

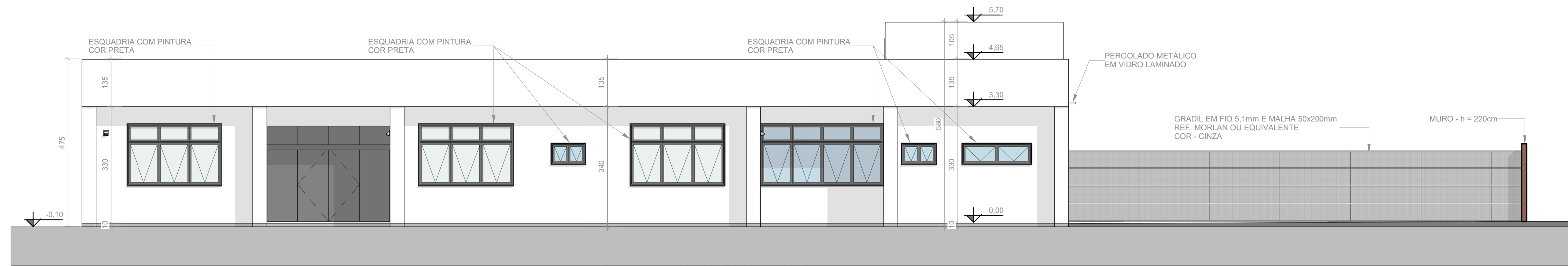

FACHADA FRONTAL
1 : 75

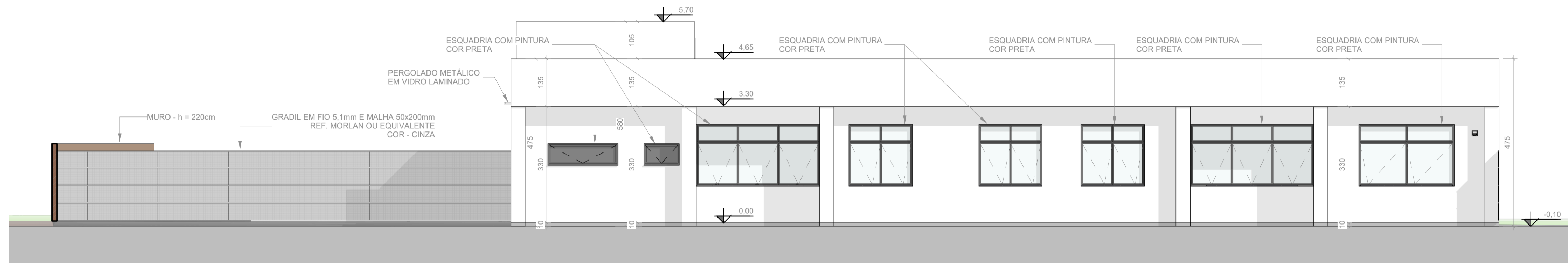

FACHADA FUNDOS
1 : 75

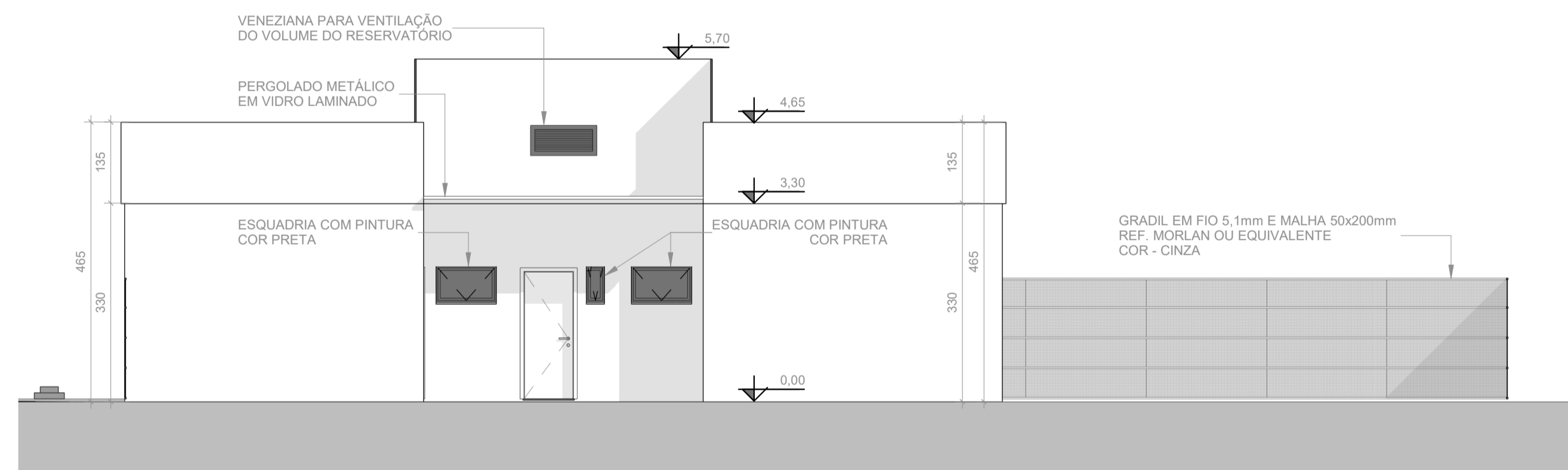

FACHADA LATERAL DIREITA
1 : 75

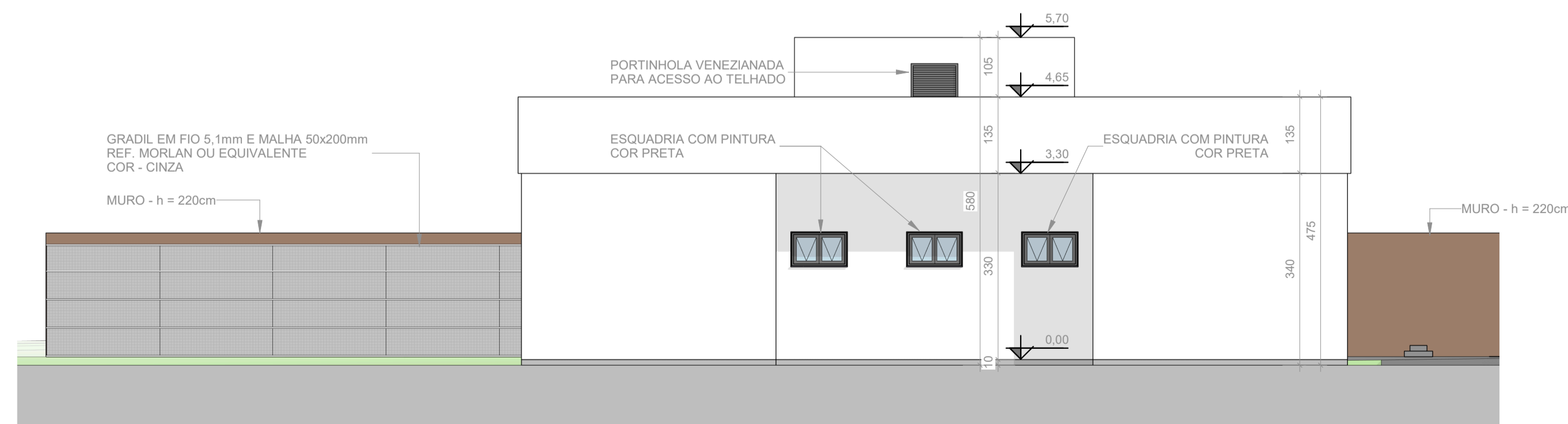

FACHADA LATERAL ESQUERDA
1 : 75

**NÃO LIBERADO
PARA OBRA**

OBS.: CONFERIR TODAS AS MEDIDAS NO LOCAL

VERSÃO	DESCRIÇÃO	RESPONSÁVEL	DATA
R01	Modificações conforme Termo de Verificação de 30/08/22	Arq. Raquel Cetut	05/09/2022
R00	Emissão Inicial	Arq. Raquel Cetut	28/08/2022



BAGGIO
ARQUITETURA
CONSULTORIA S.S. LTDA

Rua Zambhof, 71
Pinto Alegre / RS
Fone/Fax (51) 3337-2014
baggio@baggio.com

Equipe Projeto:
ANTEPROJETO

TRIBUNAL REGIONAL DO TRABALHO 12ª REGIÃO

○ RUA AMÉRICO CAVALCANTE RABELO, ARARANGUÁ-SC

PROPRIETÁRIO: Arq. Antônio Silva
TÍT. ARARANGUÁ: Arq. Esquivel Jacques
AUTOR PROJETO: Arq. Carolina Pereira Baggio CAU A78438-9
RESPONSÁVEL TÉCNICO: Arq. Raquel Cetut
CO-RESPONSÁVEL: Arq. Carolina Pereira Baggio CAU A78438-9

COORDENAÇÃO: Arq. Antônio Silva
BIM MANAGER: Arq. Esquivel Jacques
BIM COORDINATOR: Arq. Antônio Silva
BIM MODELER: Arq. Raquel Cetut

ESCALA: 1 : 75

PRANCHA: ARQ-06/08

Disciplina: ARQUITETURA

Assunto: FACHADAS

LEGENDA FORRO:

- INÍCIO DE COLOCAÇÃO DAS PEÇAS
- FORRO DE FIBRA MINERAL - 625 x 625 mm
- FORRO DE PVC BRANCO EM RÉGUA - 20cm LARGURA x 8 mm DE ESPESSURA

INDICAÇÃO DE PISO
 INDICAÇÃO DE PAREDES
 INDICAÇÃO DE RODAPE
 INDICAÇÃO DE TETO

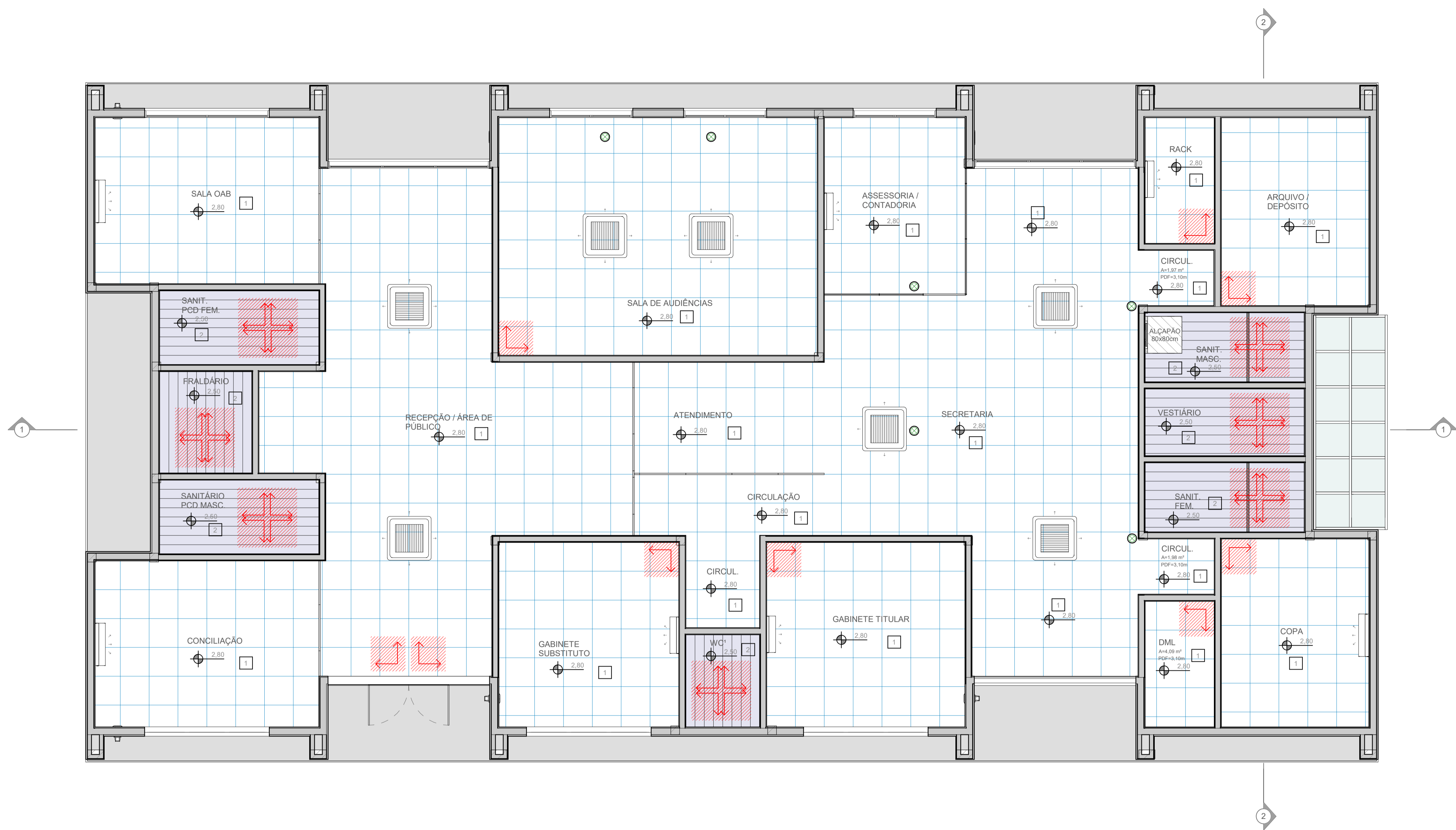

PLANTA DE FORRO
1 : 50

FORROS		
CÓDIGO	DESCRIÇÃO	ÁREA
01	FORRO DE FIBRA MINERAL, PARA USO INTERNO, DIMENSÕES: 625x625mm, ESPESSURA: 6.6cm - REF: LINHA FINE FISSURED (ARMSTRONG), THERMATX FEINSTRATOS (KNAUF), OU EQUIVALENTE TÉCNICO	69,70 m ²
02	FORRO DE PVC EM RÉGUA, PARA USO INTERNO, DIMENSÕES: LARGURA: 200mm, ESPESSURA: 8mm, NA COR BRANCO	33,35 m ²

NÃO LIBERADO PARA OBRA

OBS.: CONFERIR TODAS AS MEDIDAS NO LOCAL

R01	Modificações conforme Termo de Verificação de 30/08/22	Arq. Raquel Cetut	05/09/2022
R00	Emissão Inicial	Arq. Raquel Cetut	28/08/2022
VERSÃO	DESCRIÇÃO	RESPONSÁVEL	DATA

BAGGIO ARQUITETURA CONSULTORIA S.S LTDA
Rua Zamenhof, 71
Prato Alegre / RS
Fone/Fax: (51) 3337-2014
baggio@baggiors.com

TRIBUNAL REGIONAL DO TRABALHO 12ª REGIÃO
RUA AMÉRICO CAVALCANTE RABELO, ARARANGUÁ-SC

PROPRETÁRIO: Arq. Antônio Silva
TÍT. ARARANGUÁ: Arq. Esqueiel Jacques
AUTOR PROJETO: Arq. Carolina Pereira Baggio CAU A78438-9
RESPONSÁVEL TÉCNICO: Arq. Carolina Pereira Baggio CAU A78438-9
CO-RESPONSÁVEL: Arq. Raquel Cetut

COORDENAÇÃO: Arq. Antônio Silva
BIM MANAGER: Arq. Esqueiel Jacques
BIM COORDINATOR: Arq. Antônio Silva
BIM MODELER: Arq. Raquel Cetut

ESCALA: 1 : 50
PRANCHA: ARQ-07/08
PLANTA DE FORRO

LEGENDA:			
	ALVENARIA DE VEDAÇÃO DE BLOCOS CERÂMICOS FURADOS NA HORIZONTAL DE 14X9X19CM (ESPESSURA 14CM, BLOCO DETADO)		ALVENARIA DE VEDAÇÃO DE BLOCOS CERÂMICOS FURADOS NA HORIZONTAL DE 11,5X19X19CM (ESPESSURA 11,5CM)
	DIVISÓRIA NAVAL - ATÉ O FORRO		PONTO INÍCIO COLOCAÇÃO PISO OU REVESTIMENTO DE PAREDE
	INDICAÇÃO DE PISO / SOLEIRA		INDICAÇÃO DE PAREDES
	INDICAÇÃO DE RODAPÉ		INDICAÇÃO DE TETO

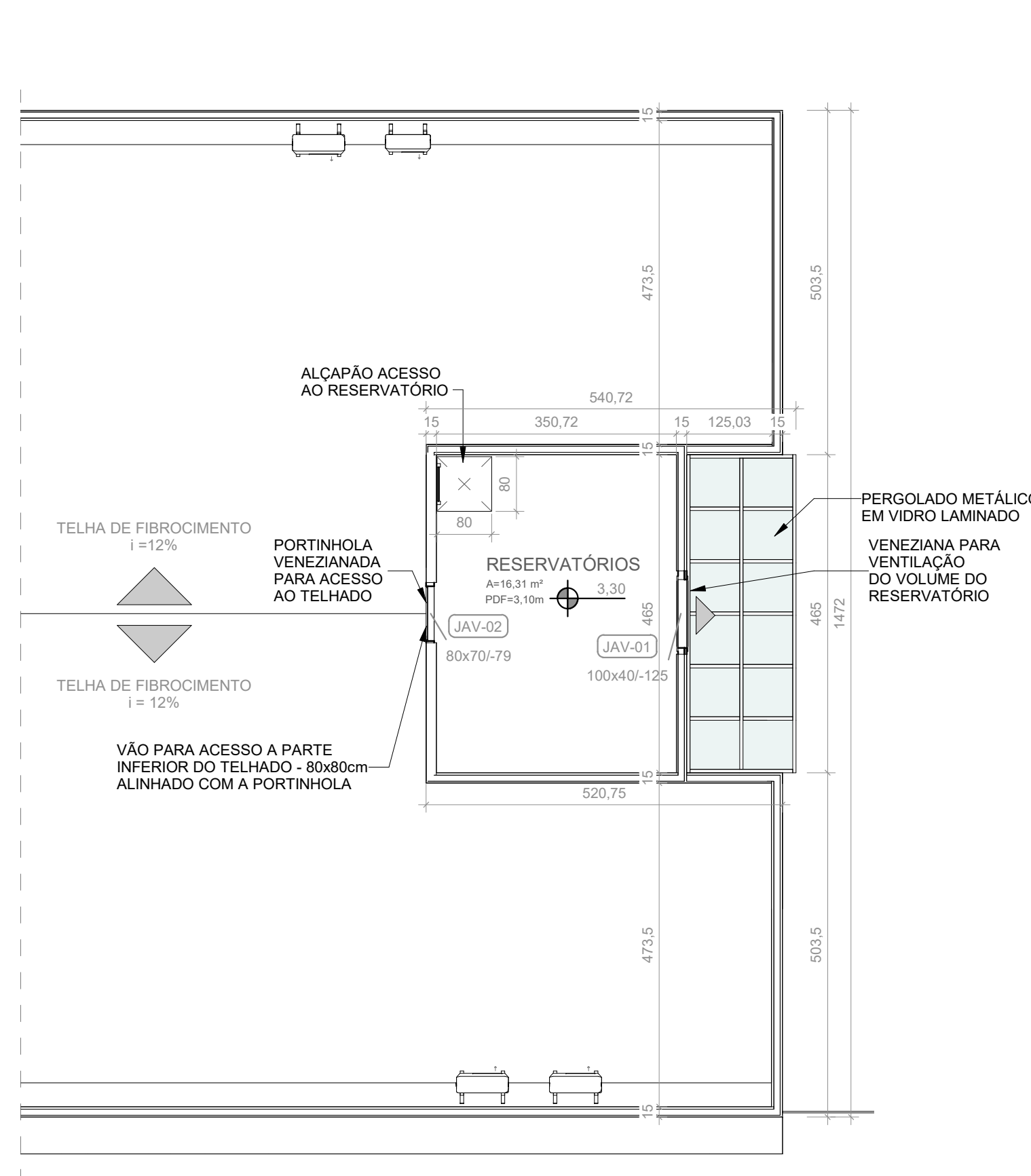

PLANTA BAIXA - RESERVATÓRIO
1 : 75

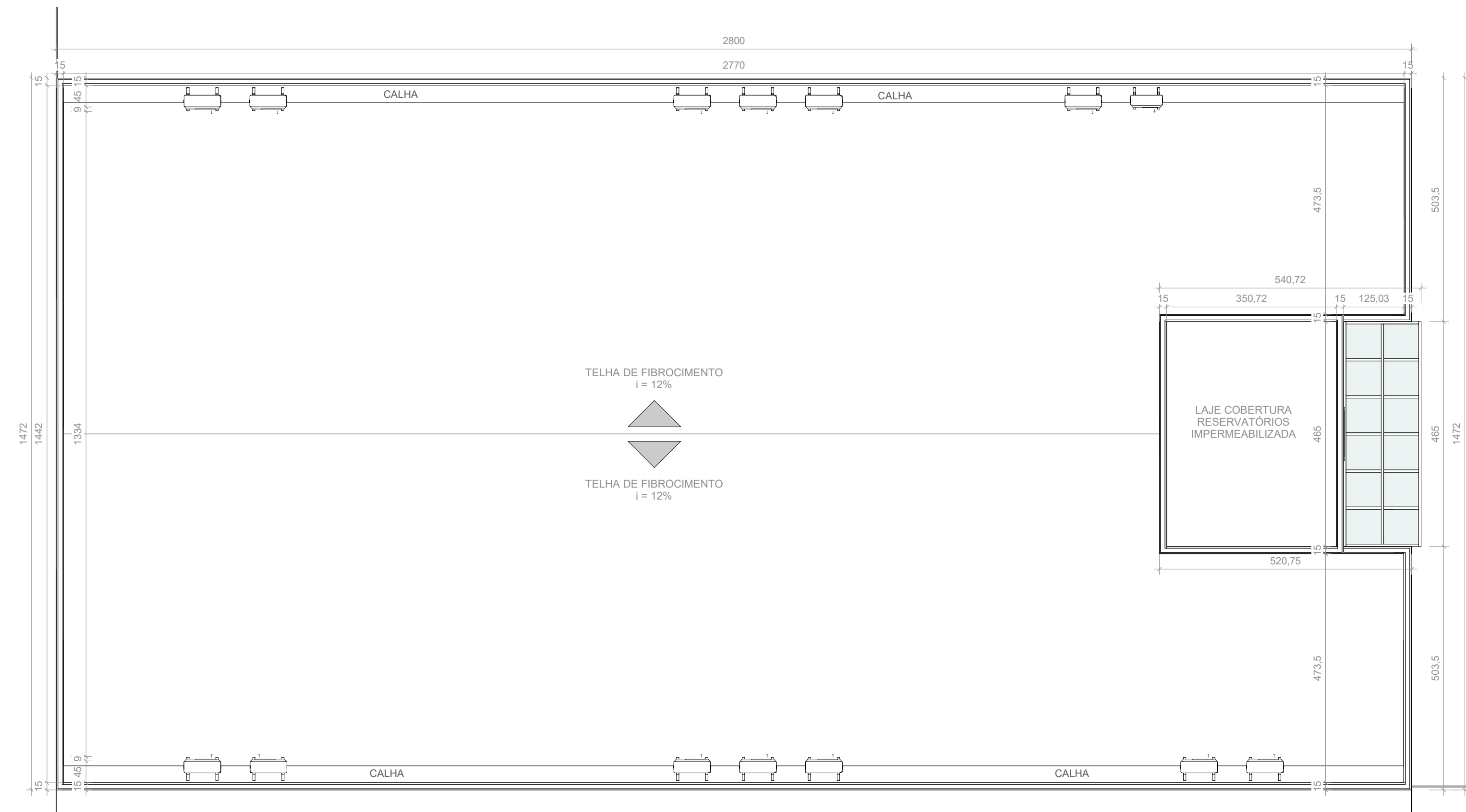

PLANTA DE COBERTURA
1 : 75

JANELAS - RESERVATÓRIO					
MODELO	LARGURA (cm)	ALTURA (cm)	PEITORIL (cm)	DESCRIÇÃO	QUANT. (un)
JAV-01	100	40	-125	JANELA VENEZIANA FIXA METÁLICA, GALVANIZADA A FOGO, COM VENEZIANA TOTAL E TELA INTERNA DE PROTEÇÃO MALHA 5MM, 100X40cm	1
JAV-02	80	70	-79	PORTINHOLA VENEZIANADA METÁLICA, GALVANIZADA A FOGO, 80X70cm	1
Total geral: 2					

OBS.: CONFERIR TODAS AS MEDIDAS NO LOCAL

NÃO LIBERADO PARA OBRA

VERSÃO	DESCRIÇÃO	RESPONSÁVEL	DATA
R01	Modificações conforme Termo de Verificação de 30/08/22	Arq. Raquel Cetut	05/09/2022
R00	Emissão Inicial	Arq. Raquel Cetut	28/08/2022

BAGGIO ARQUITETURA CONSULTORIA S.S LTDA
Rua Zamenhof, 71
Porto Alegre / RS
Fone/Fax: (51) 3337-0014

TRT ARARANGUÁ
RUA AMÉRICO CAVALCANTE RABELO, ARARANGUÁ-SCPROPRIETÁRIO: TRT ARARANGUÁ
AUTOR PROJETO: Arq. Carolina Pereira Baggio CAU A78438-9
RESPONSÁVEL TÉCNICO: Arq. Carolina Pereira Baggio CAU A78438-9
CO-RESPONSÁVEL

TRIBUNAL REGIONAL DO TRABALHO 12ª REGIÃO
COORDENAÇÃO: Arq.º Antônio Silva
MODELADOR: Arq.º Raquel Cetut
ESCALA: Como indicado
PRANCHA: ARQ-08 /08

Disciplina: ARQUITETURA Assunto: P.B. RESERV. E PLANTA COBERTURA