

LEGENDA DE ACABAMENTOS

Ícone	Descrição
(Symbol)	ACABAMENTO DE PAVIMENTO
(Symbol)	ACABAMENTO DE PAREDE
(Symbol)	ACABAMENTO DE TETO
(Symbol)	ACABAMENTO DE PORTA
(Symbol)	ACABAMENTO DE JANELA
(Symbol)	ACABAMENTO DE PORTÃO
(Symbol)	ACABAMENTO DE GRILAGEM
(Symbol)	ACABAMENTO DE CORTINA
(Symbol)	ACABAMENTO DE PAINEL
(Symbol)	ACABAMENTO DE BARRIL
(Symbol)	ACABAMENTO DE CANTO
(Symbol)	ACABAMENTO DE LUSTRE
(Symbol)	ACABAMENTO DE CHUVA
(Symbol)	ACABAMENTO DE DRENAÇÃO

LEGENDA DE ACABAMENTOS EXTERNOS

Ícone	Descrição
(Symbol)	ACABAMENTO DE PAVIMENTO
(Symbol)	ACABAMENTO DE PAREDE
(Symbol)	ACABAMENTO DE TETO
(Symbol)	ACABAMENTO DE PORTA
(Symbol)	ACABAMENTO DE JANELA
(Symbol)	ACABAMENTO DE PORTÃO
(Symbol)	ACABAMENTO DE GRILAGEM
(Symbol)	ACABAMENTO DE CORTINA
(Symbol)	ACABAMENTO DE PAINEL
(Symbol)	ACABAMENTO DE BARRIL
(Symbol)	ACABAMENTO DE CANTO
(Symbol)	ACABAMENTO DE LUSTRE
(Symbol)	ACABAMENTO DE CHUVA
(Symbol)	ACABAMENTO DE DRENAÇÃO

ÁREA EXISTENTE (ALVARÁ Nº 678/02 E PROTOCOLO Nº 47955/01)	1308.64
ÁREA EXISTENTE 3ª VARA:	PAV TERREO 577.17
ÁREA EXISTENTE 3ª VARA:	PAV INFERIOR 595.66
ÁREA EXISTENTE SETORIAL: PAV SUPERIOR	86.40
ÁREA EXISTENTE SETORIAL: PAV TERREO	707.00
ÁREA TOTAL A CONSTRUIDA EXISTENTE	3274.87
ÁREA AMPLIAÇÃO 4ª VARA:	PAV TERREO 410.71
ÁREA AMPLIAÇÃO:	PAV INFERIOR 410.71
ÁREA TOTAL A CONSTRUIDA TOTAL	4096.29
ESTATÍSTICA COMPLEMENTAR	
ÁREA DO TERRENO	4950.00
COEF DE APROVEITAMENTO	0.83
TAXA DE OCUPAÇÃO	ÁREA PROJEÇÃO 2550.05 51.52%
TAXA DE IMPERMEABILIZAÇÃO	ÁREA PERMEAVEL= 1589.89 67.88%



SITUAÇÃO

PROJETO PARA CONSTRUÇÃO DE UM EDIFÍCIO EM ALVENARIA DESTINADO AO TRIBUNAL REGIONAL DO TRABALHO, SITUADO NA RUA GALIBIS ESQUINA COM A RUA PARECIS.

LOTTE	QUANTIDADE	LOTTEAMENTO	SANITÁRIO
GUAIARACA	06	SANTO ONOFRE	SANTO ONOFRE
ZONA	B.D.1	CIDADE	CASCADEL
GUARDANTE	H-0	ESTADO	PARANÁ

DEPLAN

TÍTULO

FORUM DO TRABALHO CASCAVEL

IMPLANTAÇÃO COBERTURA ESTATÍSTICA

OPRA PROJETO DE REFORMA E AMPLIAÇÃO

LOCAL LOTE 11-A DA QUADRA 16 DO LOTEAMENTO PARQUE SANTO ONOFRE, IM. AGRICOLA DE CASCAVEL, PR

PROPRIETÁRIO UNIAO FEDERAL Tribunal Regional do Trabalho da 9ª Região

PROJETO: 01/SET/2018

DESENHO: -

ESCALA: Indicada

PLANTA COBERTURA ESCALA: 1:125

PLANTA IMPLANTAÇÃO ESCALA: 1:125

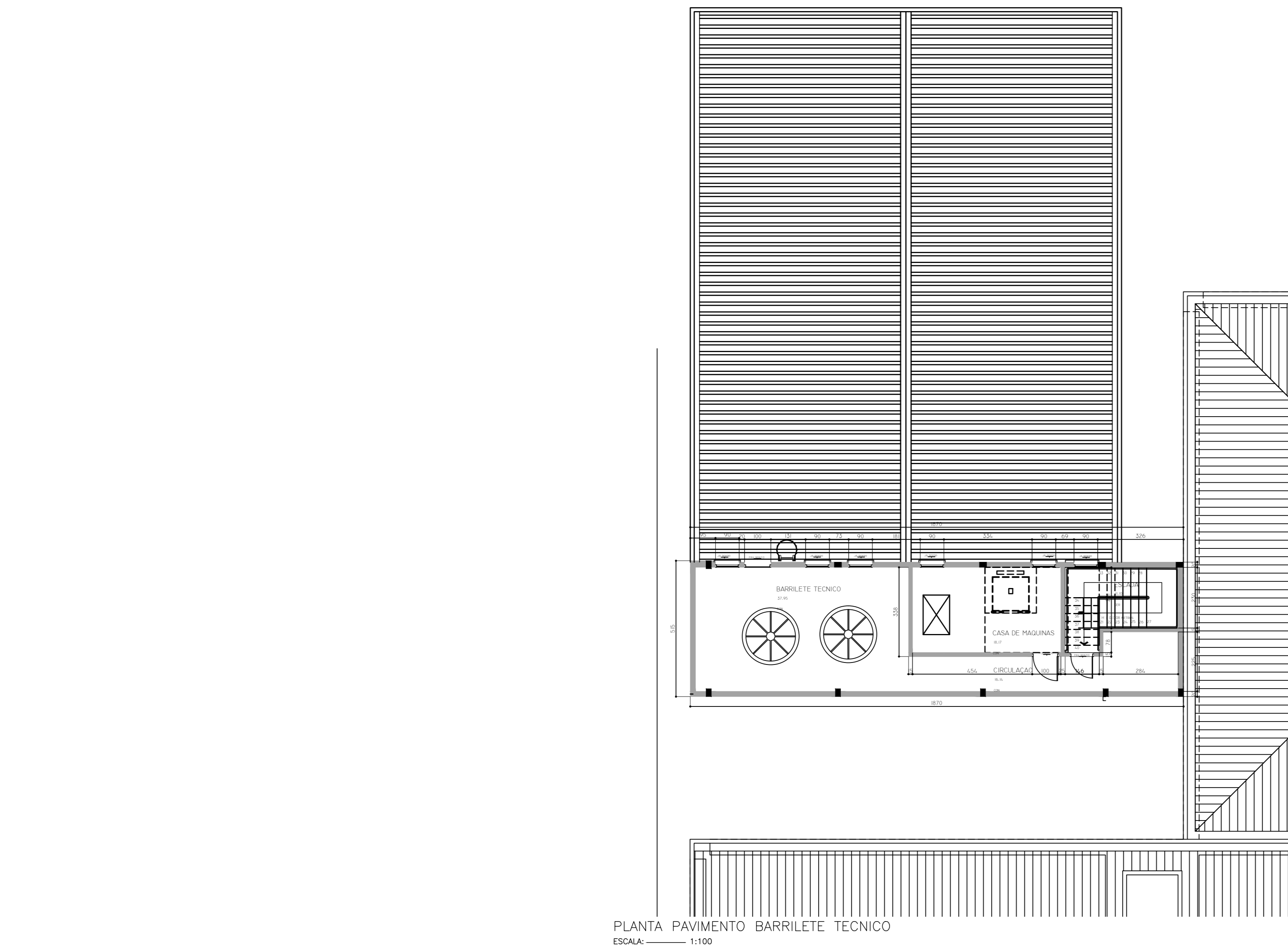

PLANTA PAVIMENTO BARRILETE TECNICO
ESCALA: 1:100

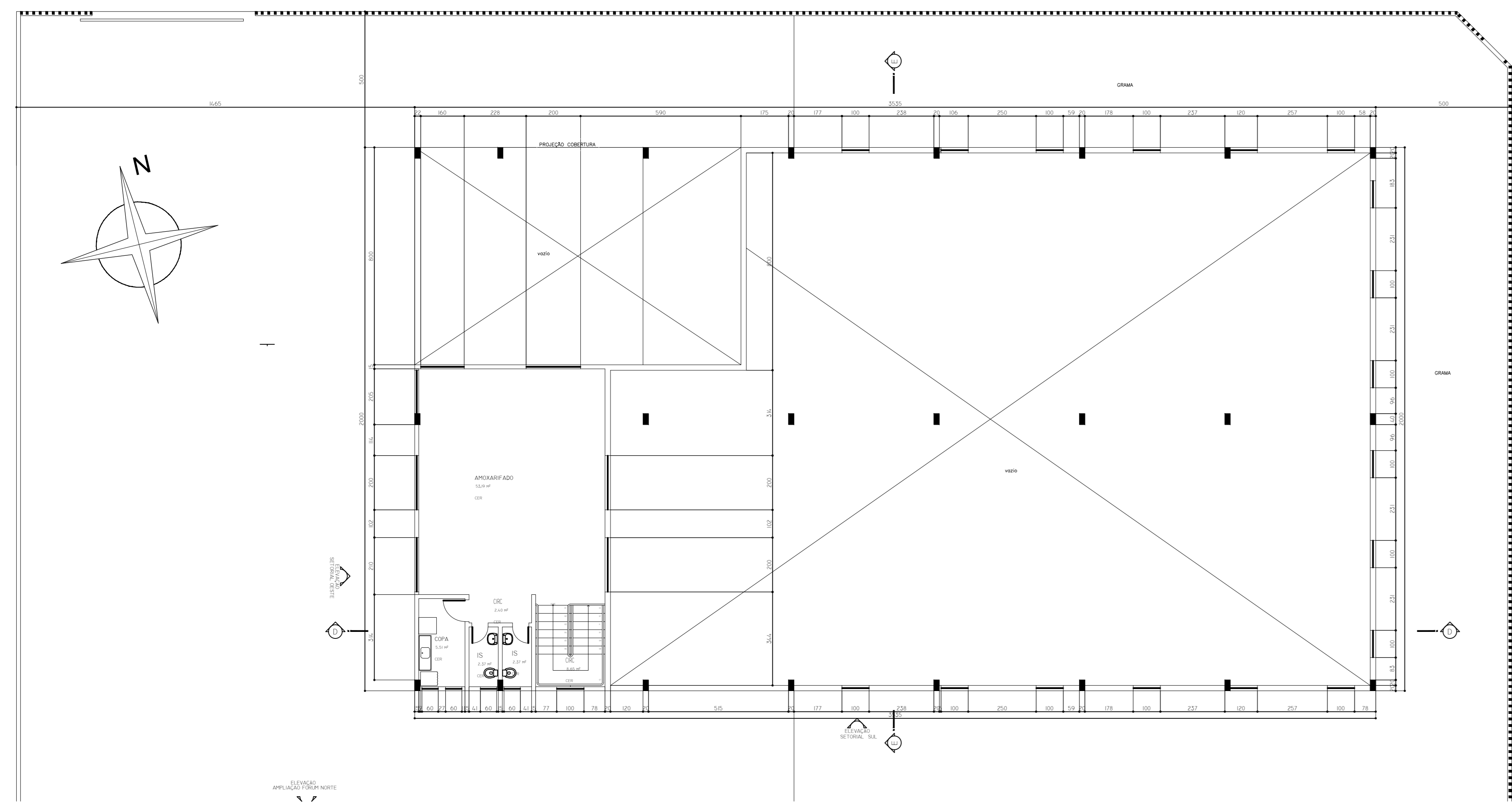

PLANTA PAVIMENTO SUPERIOR SETORIAL
ESCALA: 1:100

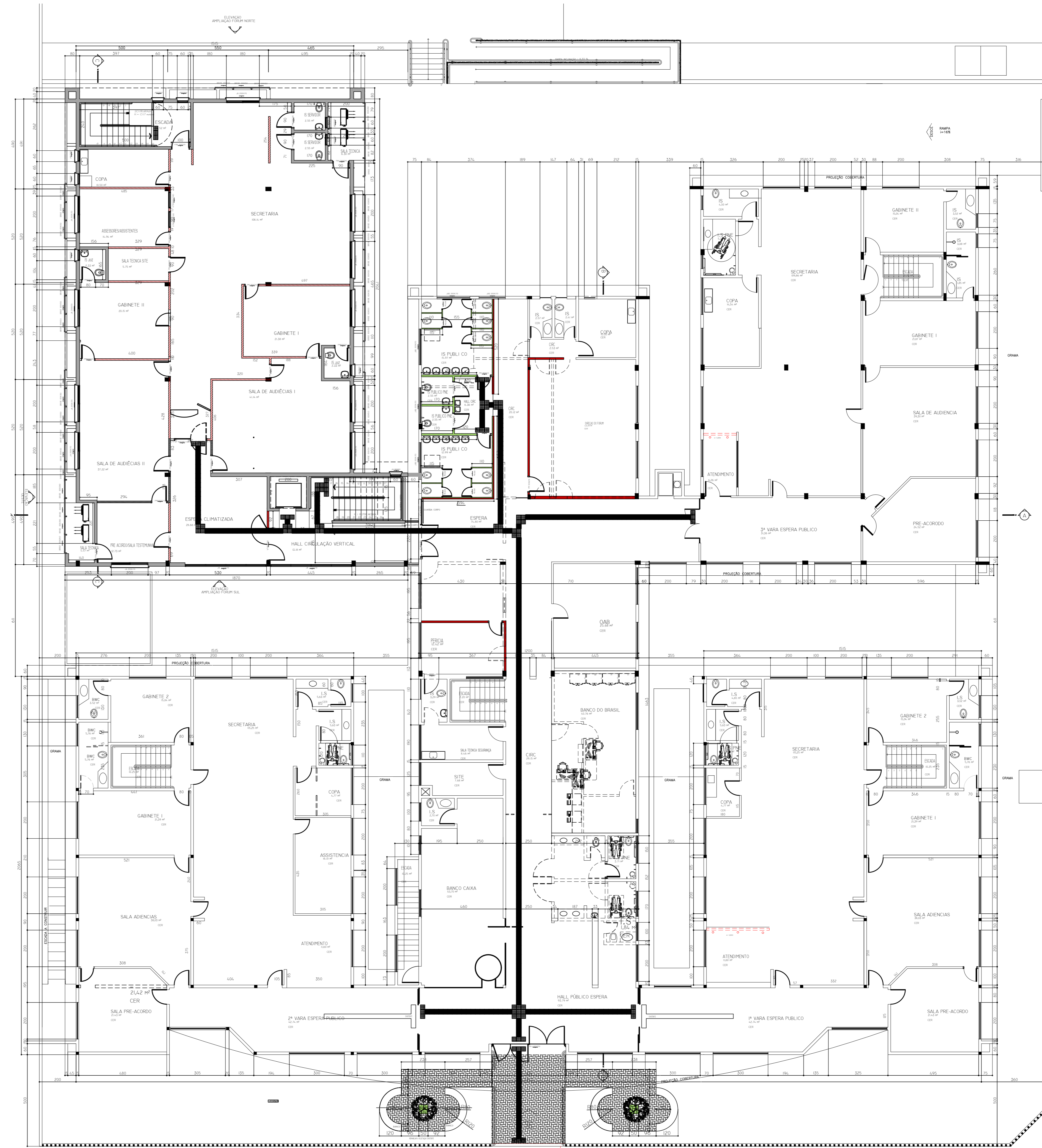

PLANTA PAVIMENTO TERREO
ESCALA: 1:100

LEGENDA DE ACABAMENTOS

LEGENDA DE ACABAMENTOS INTERNOS

	PAV. INTERIOR
	PAV. SUPERIOR
	PAV. TERREO

LEGENDA DE ACABAMENTOS EXTERNOS

	PAV. EXTERNO
	PAV. SUPERIOR EXTERNO
	PAV. TERREO EXTERNO

ESTADÍSTICA COMPLEMENTAR

ÁREA EXISTENTE (ALVARÁ Nº 678/02 E PROTOCOLO Nº 47955/01)	1308.64
ÁREA EXISTENTE 3ª VARA: PAV. TERREO	577.17
ÁREA EXISTENTE 3ª VARA: PAV. INTERIOR	505.66
ÁREA EXISTENTE SETORIAL: PAV. SUPERIOR	86.40
ÁREA EXISTENTE SETORIAL: PAV. TERREO	707.00
ÁREA TOTAL A CONSTRUIR EXISTENTE	3274.87
ÁREA AMPLIAÇÃO 4ª VARA: PAV. TERREO	410.71
ÁREA AMPLIAÇÃO 4ª VARA: PAV. INTERIOR	410.71
ÁREA TOTAL A CONSTRUIR TOTAL	4096.29
ÁREA DO TERRENO	4950.00
COEF. DE APROVEITAMENTO	0.83
TAXA DE OCUPAÇÃO	51.52%
TAXA DE IMPERMEABILIZAÇÃO	67.88%
ÁREA PROJEÇÃO	2550.05
ÁREA PERMEÁVEL	1589.89



PROJETO PARA CONSTRUÇÃO DE LPH EDIFÍCIO EM ALVENARIA DESTINADO AO TRIBUNAL REGIONAL DO TRABALHO, SITUADO NA RUA GALVÃO ESQUINA COM A RUA PARRIS.

LOTE	15	LOTAMENTO	SANTO ONÓFRE
QUADRA	04	BARRO	SANTO ONÓFRE
ZONA	B.2.1	CIDADE	CASCATEL
QUADRANTE	14.4	ESTADO	PARANÁ

SEPLAN:

TÍTULO: **FORUM DO TRABALHO CASCATEL**

PLANTA FORUM E SETORIAL PAVIMENTO TERREO

OPERAÇÃO: PROJETO DE REFORMA E AMPLIAÇÃO

LOCAL: LOTE 15-A DA QUADRA 04 DO LOTAMENTO PARQUE SANTO ONÓFRE - MUNICÍPIO DE CASCATEL - PR

PROPRIETÁRIO: UNIÃO FEDERAL - Tribunal Regional do Trabalho da 9ª Região

PROJETO: PROJETO DE REFORMA E AMPLIAÇÃO

DESIGNO: 01/SET/2018

FECHADO: Indicada

PROJETO: PROJETO DE REFORMA E AMPLIAÇÃO

DESIGNO: 01/SET/2018

FECHADO: Indicada

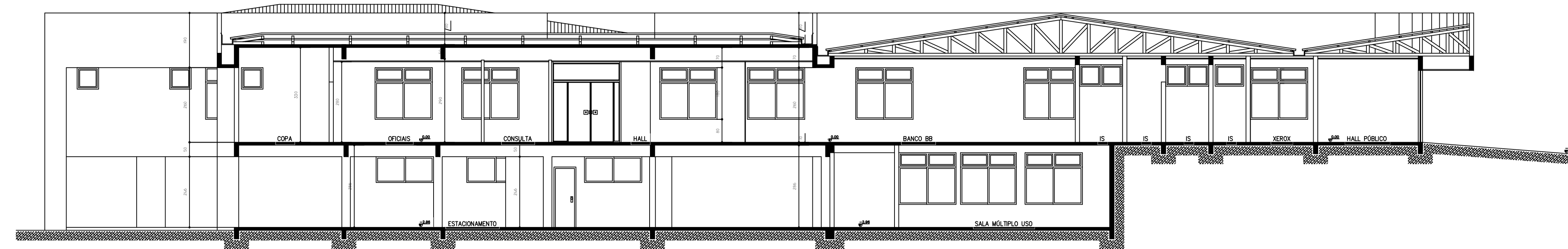

CORTE BB
ESCALA: 1:100

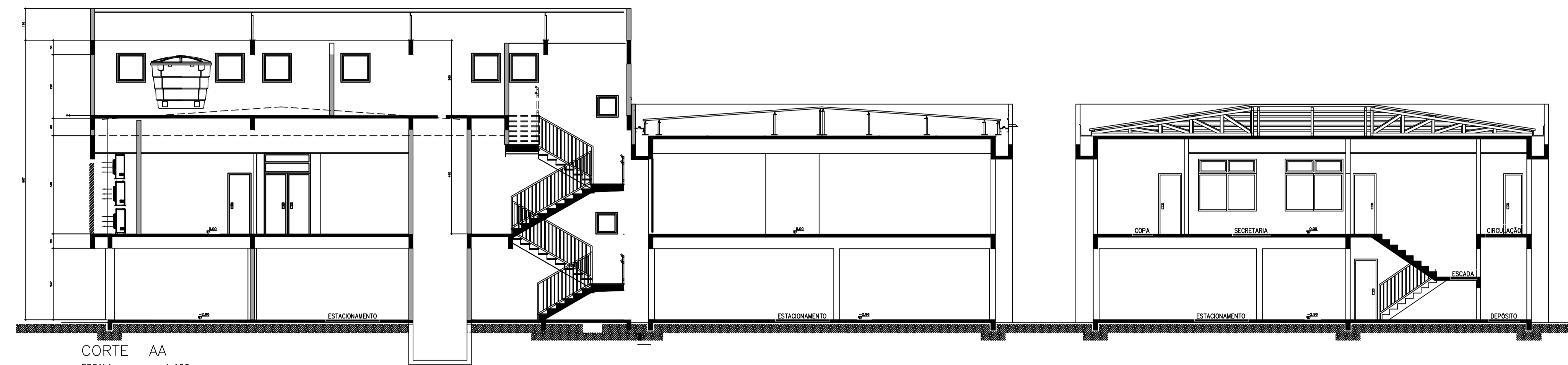

CORTE AA
ESCALA: 1:100

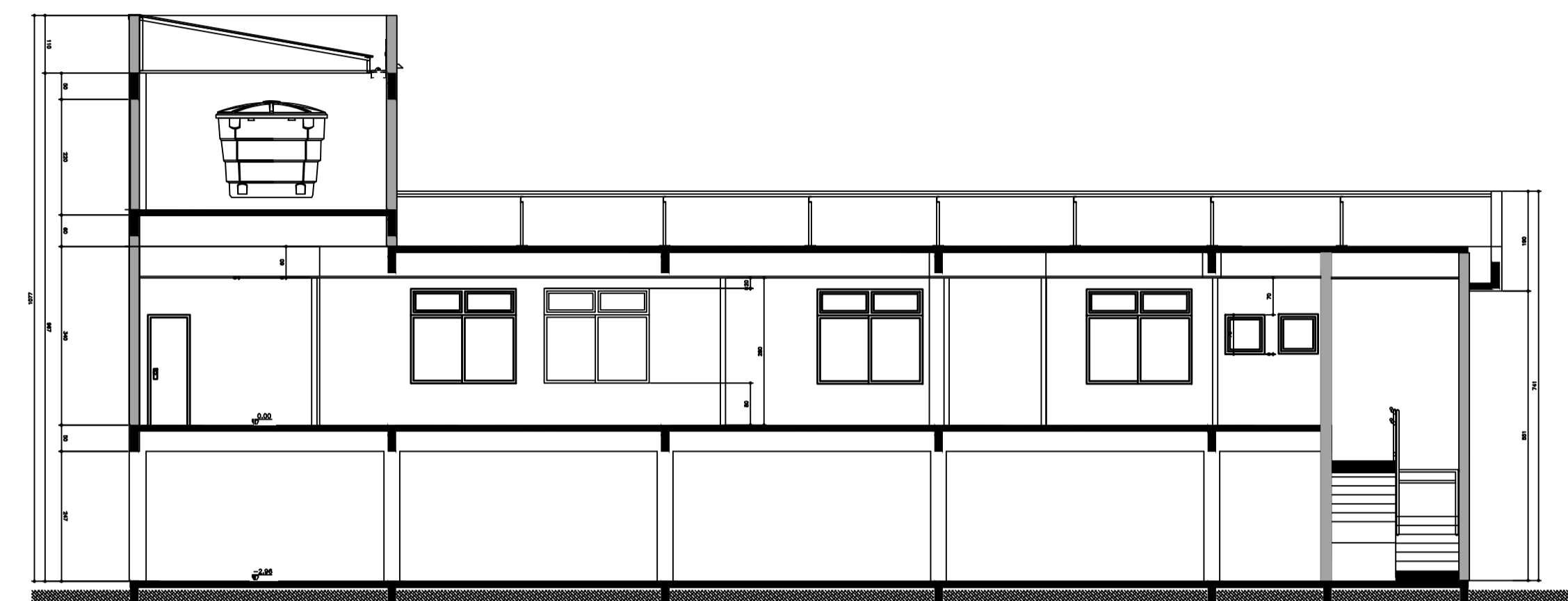

CORTE CC
ESCALA: 1:100



ELEVAÇÃO RUA GALIBIS
ESCALA: 1:100

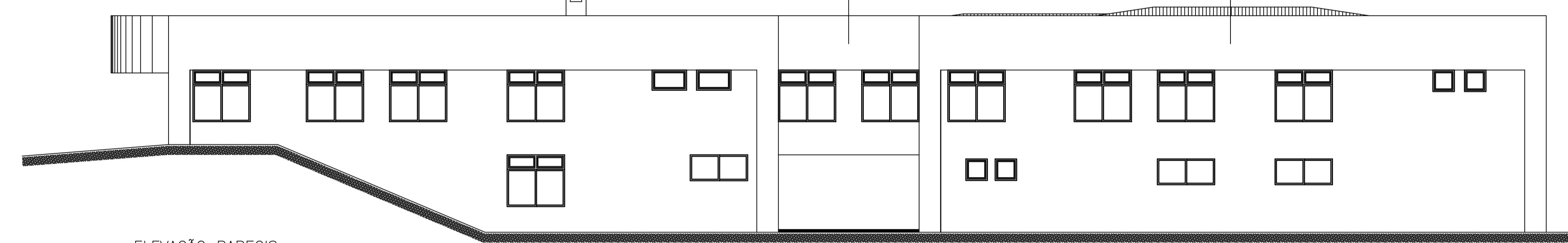

ELEVAÇÃO PARECIS
ESCALA: 1:100

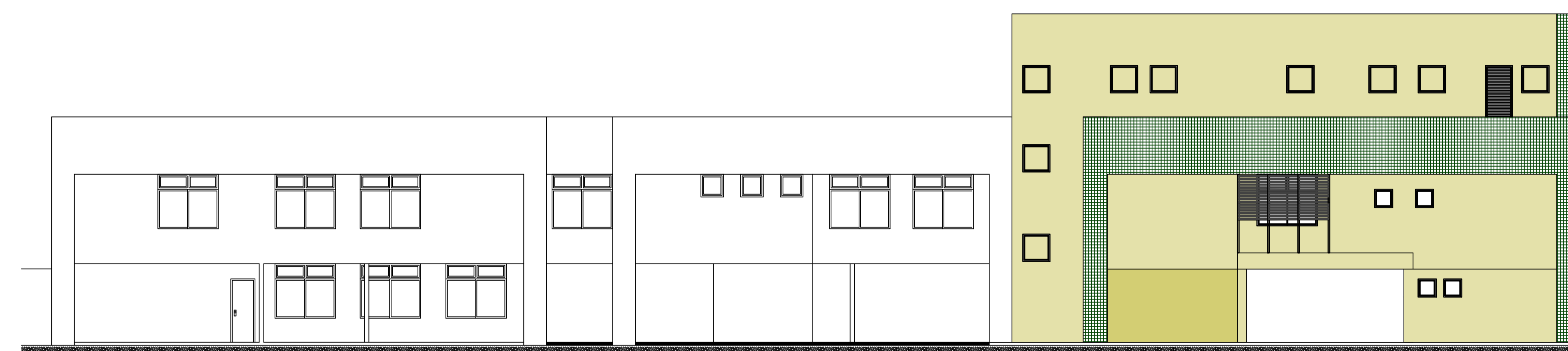

ELEVAÇÃO FÓRUM NORTE
ESCALA: 1:100

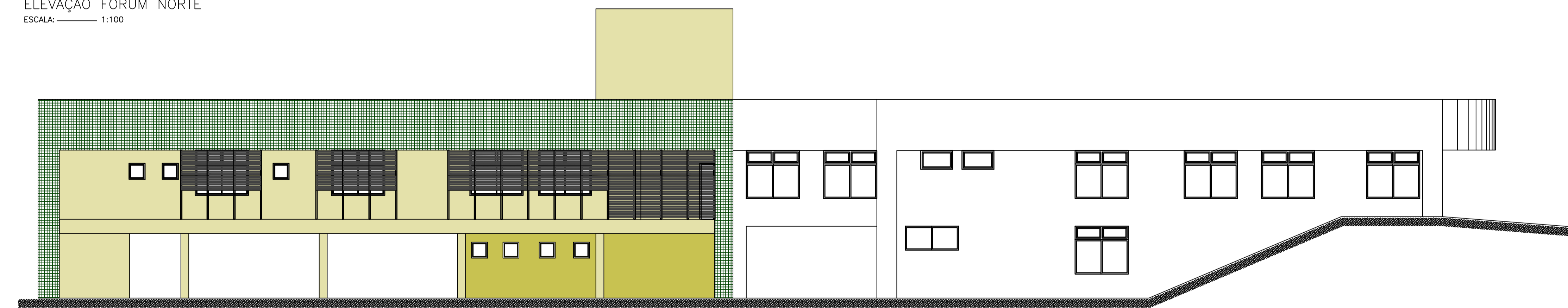

ELEVAÇÃO RUA OESTE
ESCALA: 1:100

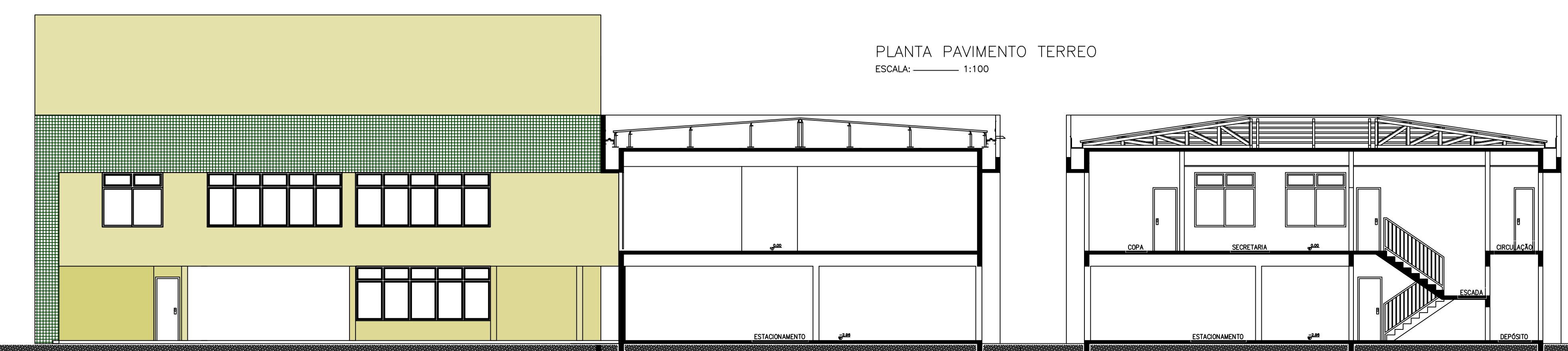

PLANTA PAVIMENTO TERREO
ESCALA: 1:100

ELEVAÇÃO FÓRUM SUL
ESCALA: 1:100

LEGENDA DE ACABAMENTOS

TIPO	LOCAL
1	1
2	2
3	3
4	4
5	5
6	6
7	7
8	8
9	9
10	10
11	11
12	12
13	13
14	14
15	15
16	16
17	17
18	18
19	19
20	20
21	21
22	22
23	23
24	24
25	25
26	26
27	27
28	28
29	29
30	30
31	31
32	32
33	33
34	34
35	35
36	36
37	37
38	38
39	39
40	40
41	41
42	42
43	43
44	44
45	45
46	46
47	47
48	48
49	49
50	50
51	51
52	52
53	53
54	54
55	55
56	56
57	57
58	58
59	59
60	60
61	61
62	62
63	63
64	64
65	65
66	66
67	67
68	68
69	69
70	70
71	71
72	72
73	73
74	74
75	75
76	76
77	77
78	78
79	79
80	80
81	81
82	82
83	83
84	84
85	85
86	86
87	87
88	88
89	89
90	90
91	91
92	92
93	93
94	94
95	95
96	96
97	97
98	98
99	99
100	100

LEGENDA DE ACABAMENTOS EXTERNOS

TIPO	LOCAL
1	1
2	2
3	3
4	4
5	5
6	6
7	7
8	8
9	9
10	10
11	11
12	12
13	13
14	14
15	15
16	16
17	17
18	18
19	19
20	20
21	21
22	22
23	23
24	24
25	25
26	26
27	27
28	28
29	29
30	30
31	31
32	32
33	33
34	34
35	35
36	36
37	37
38	38
39	39
40	40
41	41
42	42
43	43
44	44
45	45
46	46
47	47
48	48
49	49
50	50
51	51
52	52
53	53
54	54
55	55
56	56
57	57
58	58
59	59
60	60
61	61
62	62
63	63
64	64
65	65
66	66
67	67
68	68
69	69
70	70
71	71
72	72
73	73
74	74
75	75
76	76
77	77
78	78
79	79
80	80
81	81
82	82
83	83
84	84
85	85
86	86
87	87
88	88
89	89
90	90
91	91
92	92
93	93
94	94
95	95
96	96
97	97
98	98
99	99
100	100

ESTATÍSTICA COMPLEMENTAR

ÁREA DO TERRENO	ÁREA DO PROJETO	ÁREA PERMEÁVEL
4050,00	2550,05	1589,89
0,83	51,52%	67,88%

ÁREA EXISTENTE (ALVARÁ Nº 678/02 E PROTOCOLO Nº 47955/01)

ÁREA EXISTENTE 3ª VARA:	PAV TERREO	1308,64
ÁREA EXISTENTE 3ª VARA:	PAV INFERIOR	577,17
ÁREA EXISTENTE SETORIAL:	PAV SUPERIOR	595,66
ÁREA EXISTENTE SETORIAL:	PAV TERREO	86,40
ÁREA EXISTENTE SETORIAL:	PAV TERREO	707,00
ÁREA TOTAL A CONSTRUÍDA EXISTENTE		3274,87

ÁREA AMPLIAÇÃO 4ª VARA

ÁREA AMPLIAÇÃO 4ª VARA	PAV TERREO	410,71
ÁREA AMPLIAÇÃO 4ª VARA	PAV INFERIOR	410,71
ÁREA TOTAL A CONSTRUÍDA TOTAL		4096,29



PROJETO PARA CONSTRUÇÃO DE UM EDIFÍCIO EM ALVENARIA DESTINADO AO TRIBUNAL REGIONAL DO TRABALHO, SITUADO NA RUA GALIBIS ESQUINA COM A RUA PARECIS.

LOTE: LOTE 11-A DA QUADRA 16 DO LOTEAMENTO PARQUE SANTO ONÓFRE
 BAIRRO: SANTO ONÓFRE
 ZONA: B.D.-1
 CIDADE: CASCAVEL
 QUADRANTE: PAV. ESTADUAL
 ESTADO: PARANÁ

SERPLAN

TRTPR

FORUM DO TRABALHO CASCAVEL

FORUM CORTES e ELEVAÇÕES

PROJETO DE REFORMA E AMPLIAÇÃO

PRACIMA Nº 103 | DE 04|05|

UNIAO FEDERAL Tribunal Regional do Trabalho da 9ª Região

PROJETO: FORUM DO TRABALHO CASCAVEL
 EXECUÇÃO: -
 DATA DE APROVAÇÃO: 01/SET/2018
 DESIGNO: -
 ESCALA: Indicada

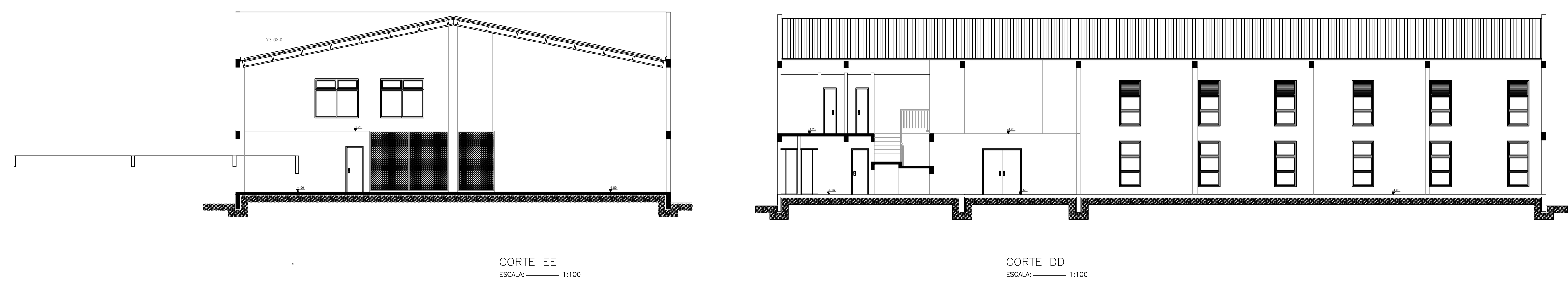

CORTE EE
ESCALA: 1:100

CORTE DD
ESCALA: 1:100

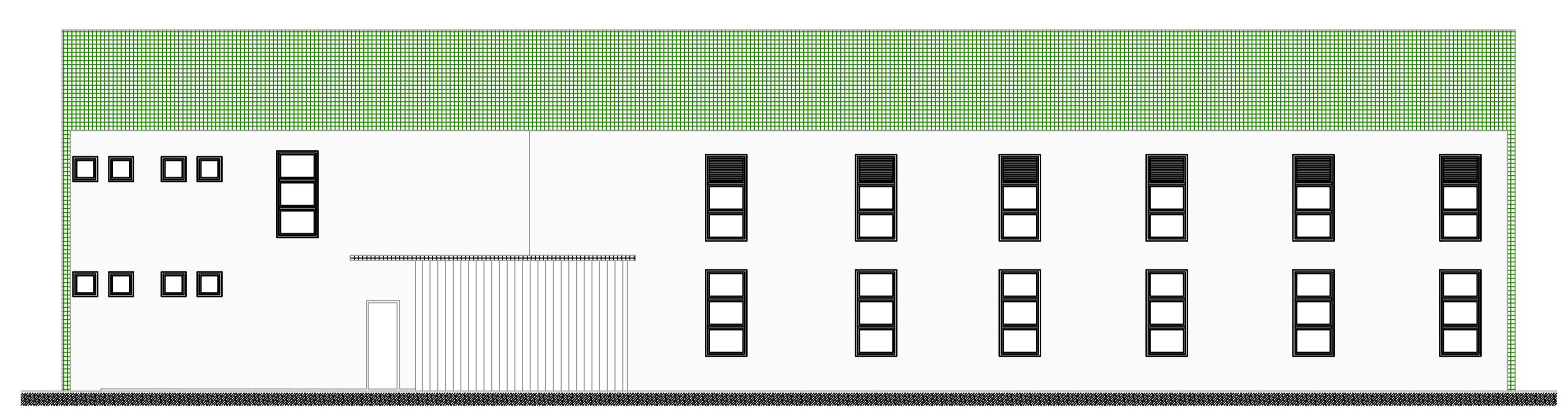

ELEVAÇÃO SETORIAL SUL
ESCALA: 1:100

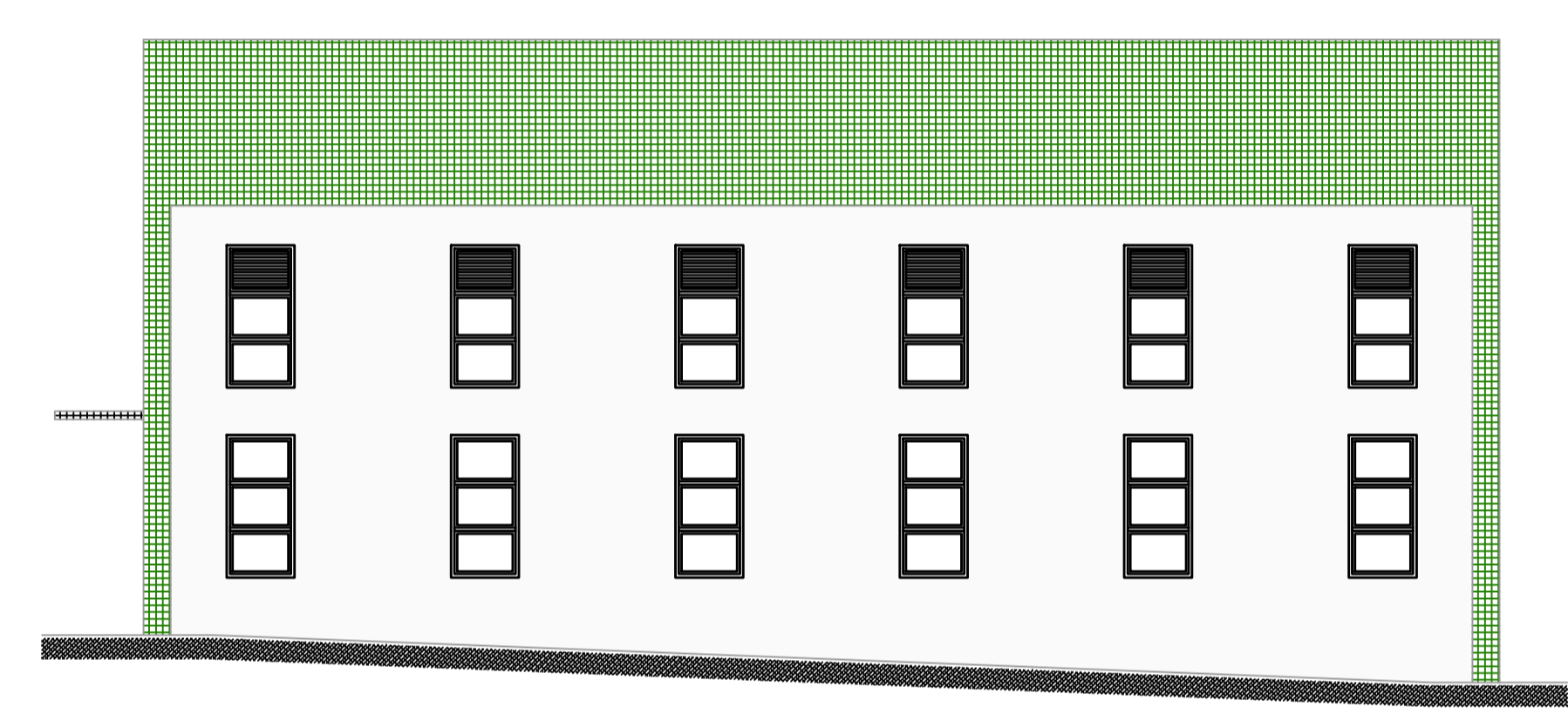

ELEVAÇÃO SETORIAL RUA PARECIS
ESCALA: 1:100

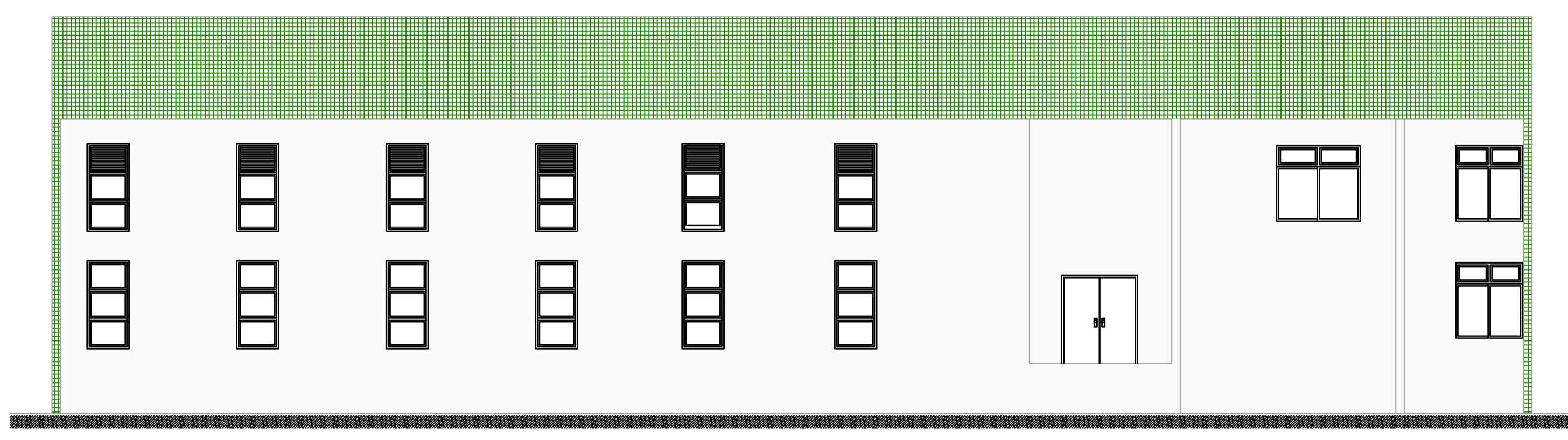

ELEVAÇÃO SETORIAL RUA GUAIRACA
ESCALA: 1:100

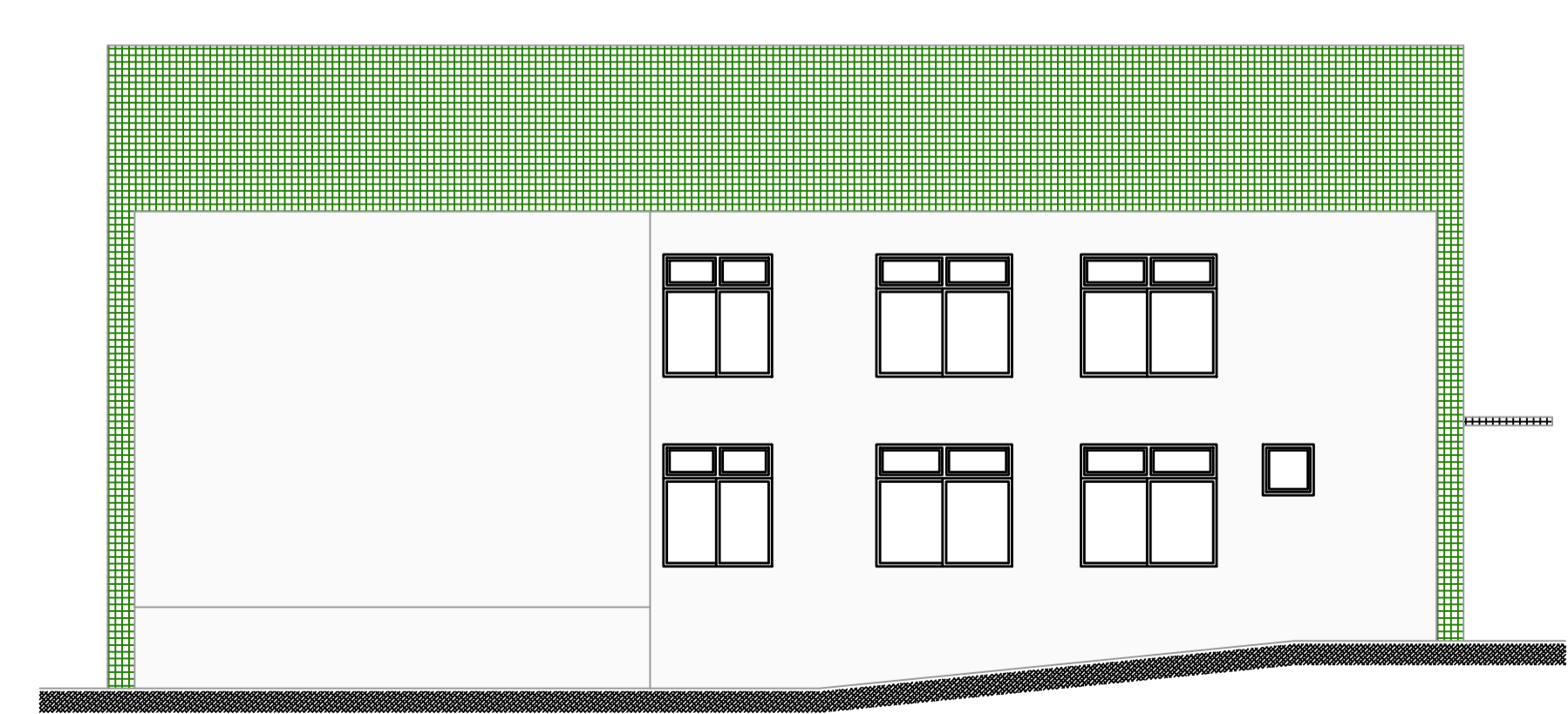

ELEVAÇÃO SETORIAL LESTE
ESCALA: 1:100

LEGENDA DE ACABAMENTOS

PISO: CIMENTO LACADO EM LAMA VERDELA BRILHANTE. COBERTURA DE CIMENTO DE ESCALANTE.
 PAREDE: GESSO.
 TELA: LANTERNA DE ALUMINIO ENXOFREADO. COBERTURA DE CIMENTO DE ESCALANTE.
 TELA: LANTERNA DE ALUMINIO ENXOFREADO. COBERTURA DE CIMENTO DE ESCALANTE.
 TELA: LANTERNA DE ALUMINIO ENXOFREADO. COBERTURA DE CIMENTO DE ESCALANTE.
 TELA: LANTERNA DE ALUMINIO ENXOFREADO. COBERTURA DE CIMENTO DE ESCALANTE.

LEGENDA DE ACABAMENTOS EXTERNOS

PAVIMENTO: CIMENTO LACADO EM LAMA VERDELA BRILHANTE. COBERTURA DE CIMENTO DE ESCALANTE.
 PAVIMENTO: CIMENTO LACADO EM LAMA VERDELA BRILHANTE. COBERTURA DE CIMENTO DE ESCALANTE.

ITEM	QUANTIDADE	UNIDADE	VALOR UNITARIO	VALOR TOTAL
1	100	M ²	10,00	1000,00
2	50	M ²	20,00	1000,00
3	20	M ²	30,00	600,00
4	10	M ²	40,00	400,00
5	5	M ²	50,00	250,00
6	2	M ²	100,00	200,00
7	1	M ²	200,00	200,00
8	1	M ²	300,00	300,00
9	1	M ²	400,00	400,00
10	1	M ²	500,00	500,00
11	1	M ²	600,00	600,00
12	1	M ²	700,00	700,00
13	1	M ²	800,00	800,00
14	1	M ²	900,00	900,00
15	1	M ²	1000,00	1000,00
16	1	M ²	1100,00	1100,00
17	1	M ²	1200,00	1200,00
18	1	M ²	1300,00	1300,00
19	1	M ²	1400,00	1400,00
20	1	M ²	1500,00	1500,00
21	1	M ²	1600,00	1600,00
22	1	M ²	1700,00	1700,00
23	1	M ²	1800,00	1800,00
24	1	M ²	1900,00	1900,00
25	1	M ²	2000,00	2000,00

ÁREA EXISTENTE (ALVARÁ Nº 678/02 E PROTOCOLO Nº 47955/01)	1308.64
ÁREA EXISTENTE 3ª VARA: PAV TERREO	577.17
ÁREA EXISTENTE 3ª VARA: PAV INFERIOR	595.66
ÁREA EXISTENTE SETORIAL: PAV SUPERIOR	85.40
ÁREA EXISTENTE SETORIAL: PAV TERREO	707.00
ÁREA TOTAL A CONSTRUÍDA EXISTENTE	3274.87
ÁREA AMPLIAÇÃO 4ª VARA: PAV TERREO	410.71
ÁREA AMPLIAÇÃO: PAV INFERIOR	410.71
ÁREA TOTAL A CONSTRUÍDA TOTAL	4096.29
ESTATÍSTICA COMPLEMENTAR	
ÁREA DO TERRENO	4090.00
COEF DE APROVEITAMENTO	0.83
TAXA DE OCUPAÇÃO	ÁREA PROJEÇÃO 2550.05 51.52%
TAXA DE IMPERMEABILIZAÇÃO	ÁREA PERMEAVEL= 1589.89 67.88%



PROJETO PARA CONSTRUÇÃO DE UM EDIFÍCIO EM ALVENARIA DESTINADO AO TRIBUNAL REGIONAL DO TRABALHO, SITUADO NA RUA GALIBIS ESQUINA COM A RUA PARECIS.

LOTE: 10 LOTEAMENTO SANTO ONÓFRE
 QUADRA: 10 BARRIO SANTO ONÓFRE
 ZONA: B.D.-1 CIDADE CASCAVEL
 QUADRANTE: P.4. EST. 800 PARANÁ

SEIPLAN:

TÍTULO: **FORUM DO TRABALHO CASCAVEL**
 SETORIAL CORTES e ELEVAÇÕES

OBJ: PROJETO DE REFORMA E AMPLIAÇÃO
 LOCAL: LOTE 11 DA QUADRA 10 DO LOTEAMENTO PARQUE SANTO ONÓFRE, MUNICÍPIO DE CASCAVEL - PR.

PROPRIETÁRIO: UNÃO FEDERAL Tribunal Regional do Trabalho da 9ª Região

TRTPR
 05/07
 ESCALA: Indicada

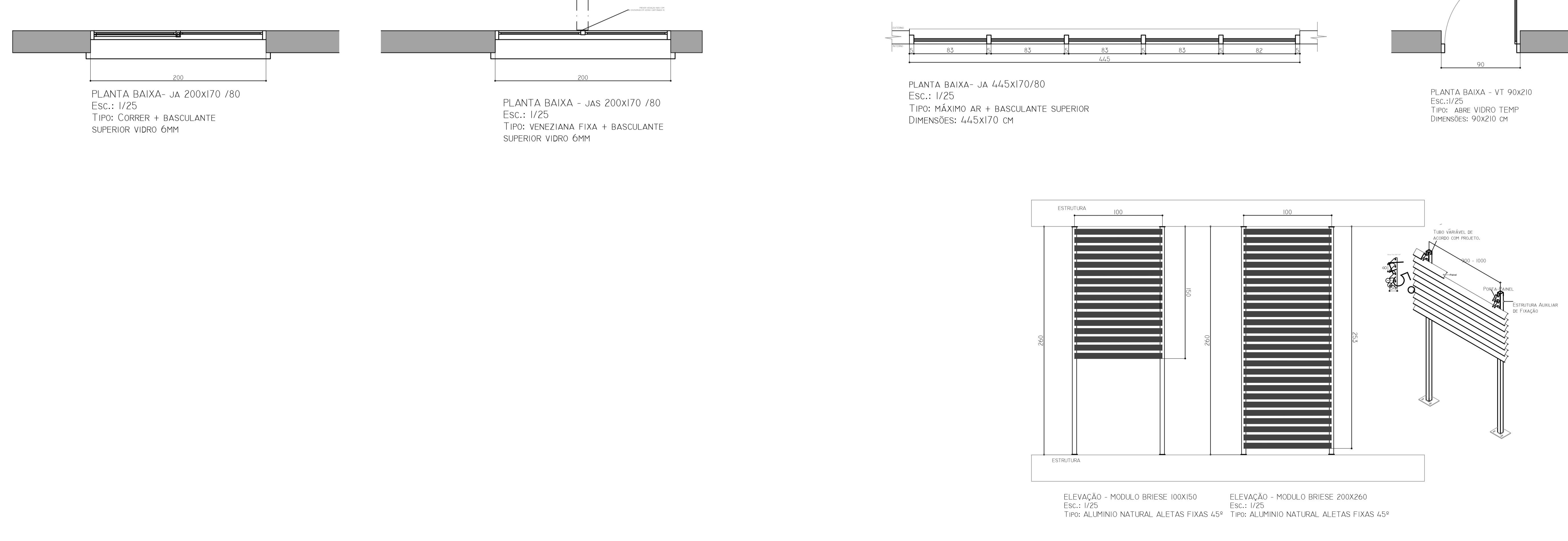
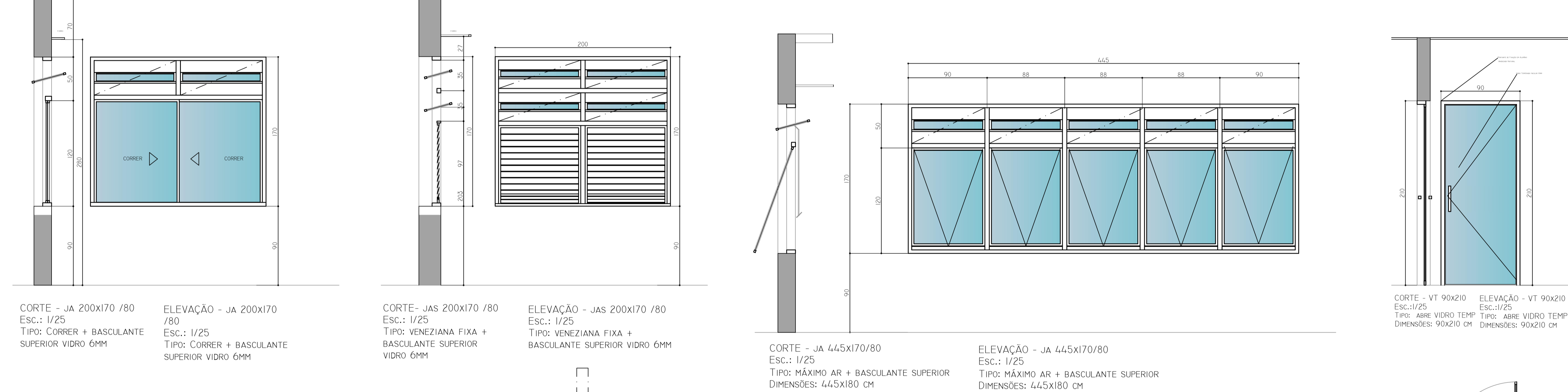
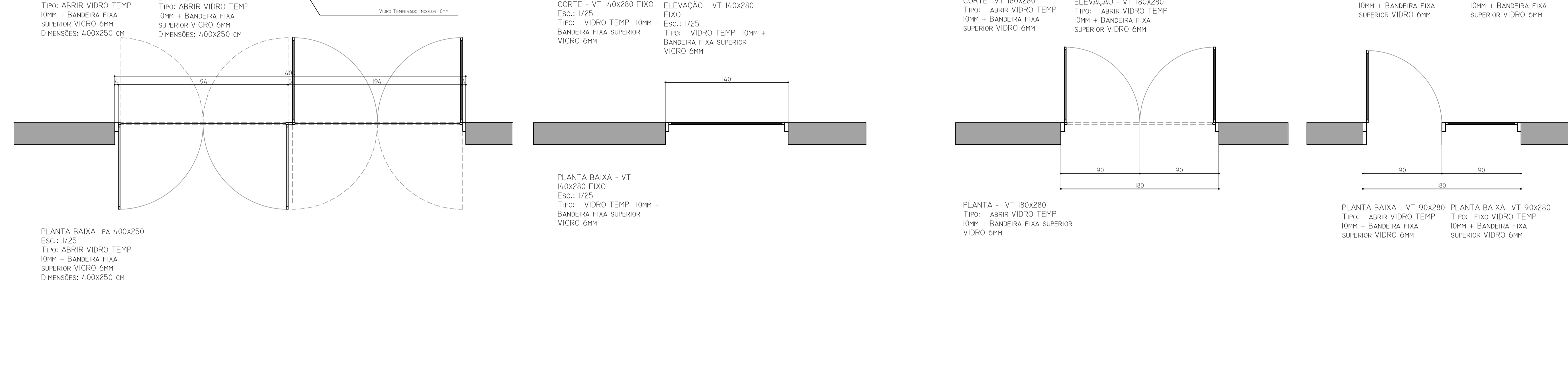
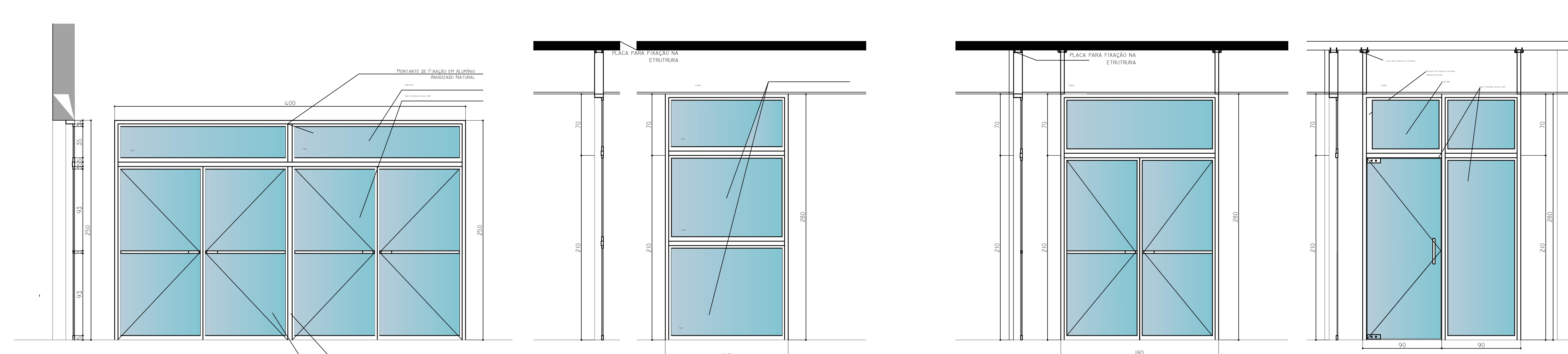
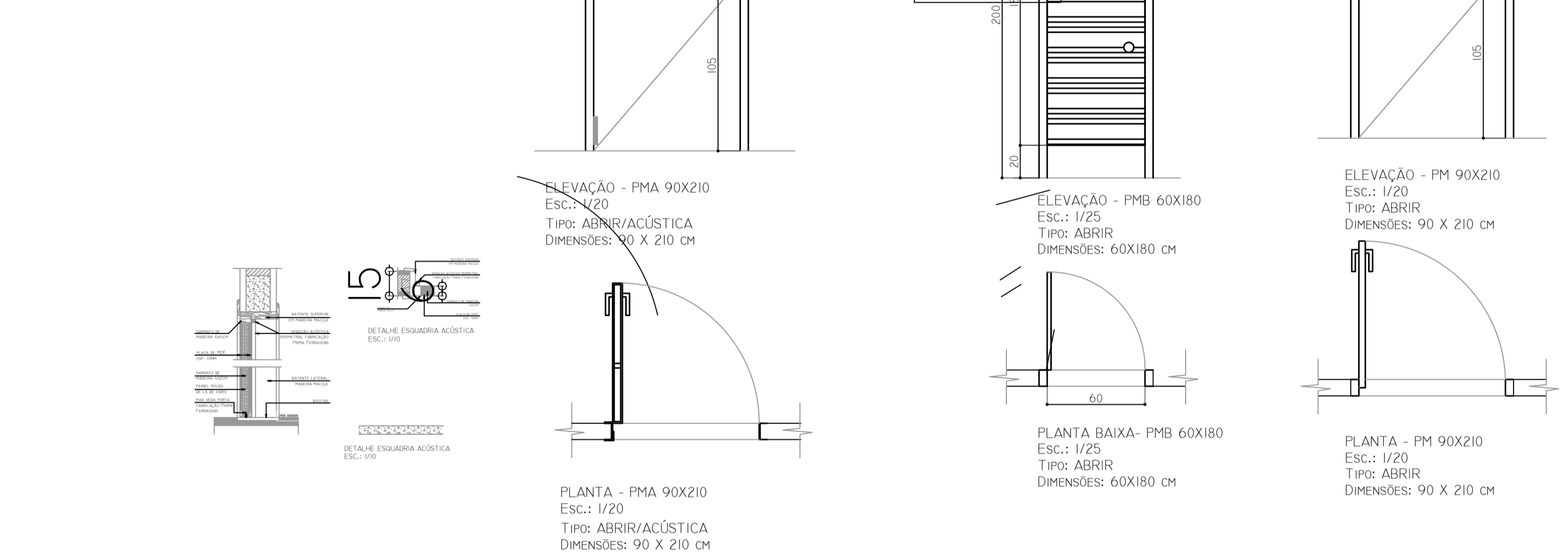
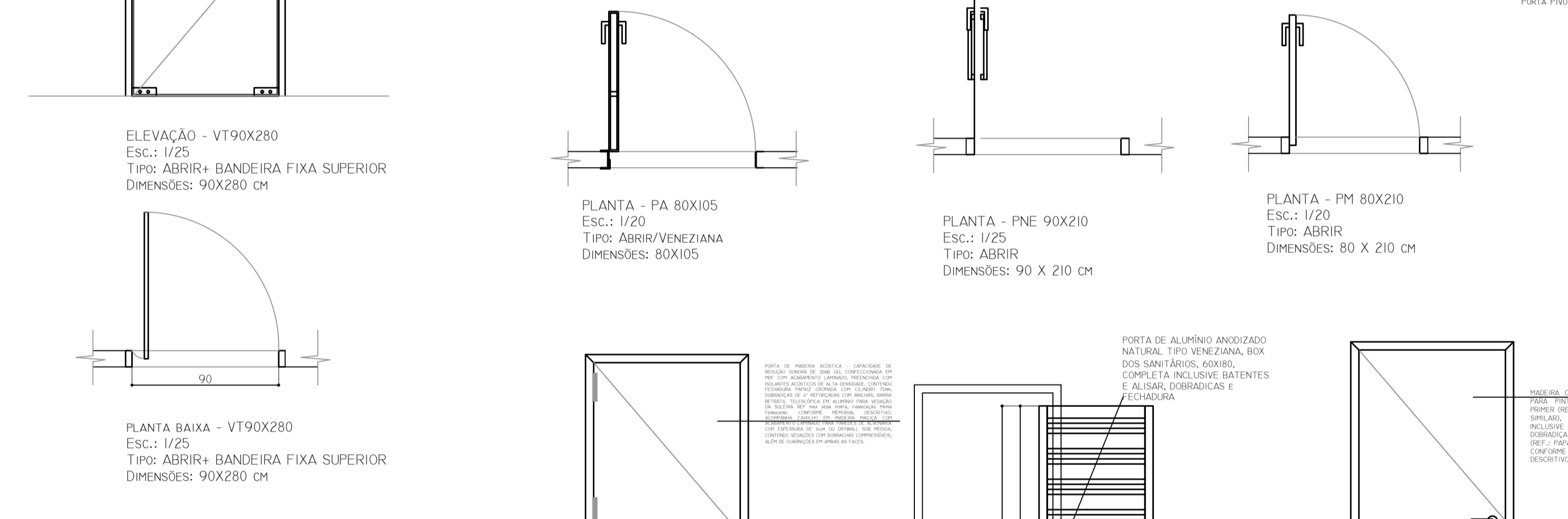
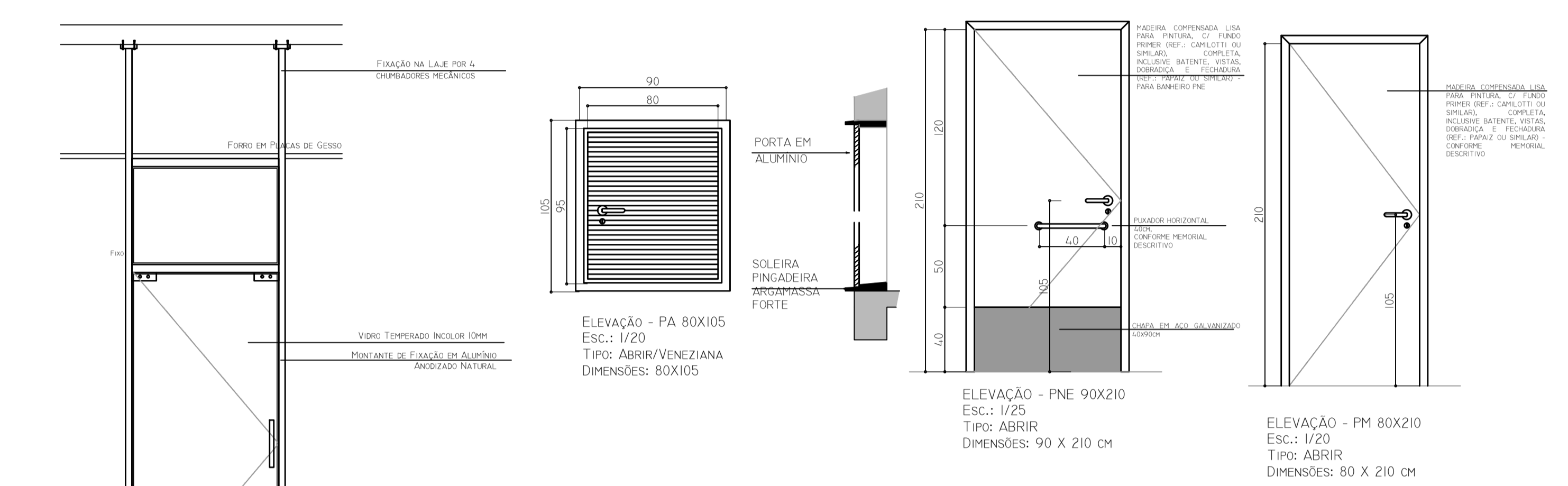
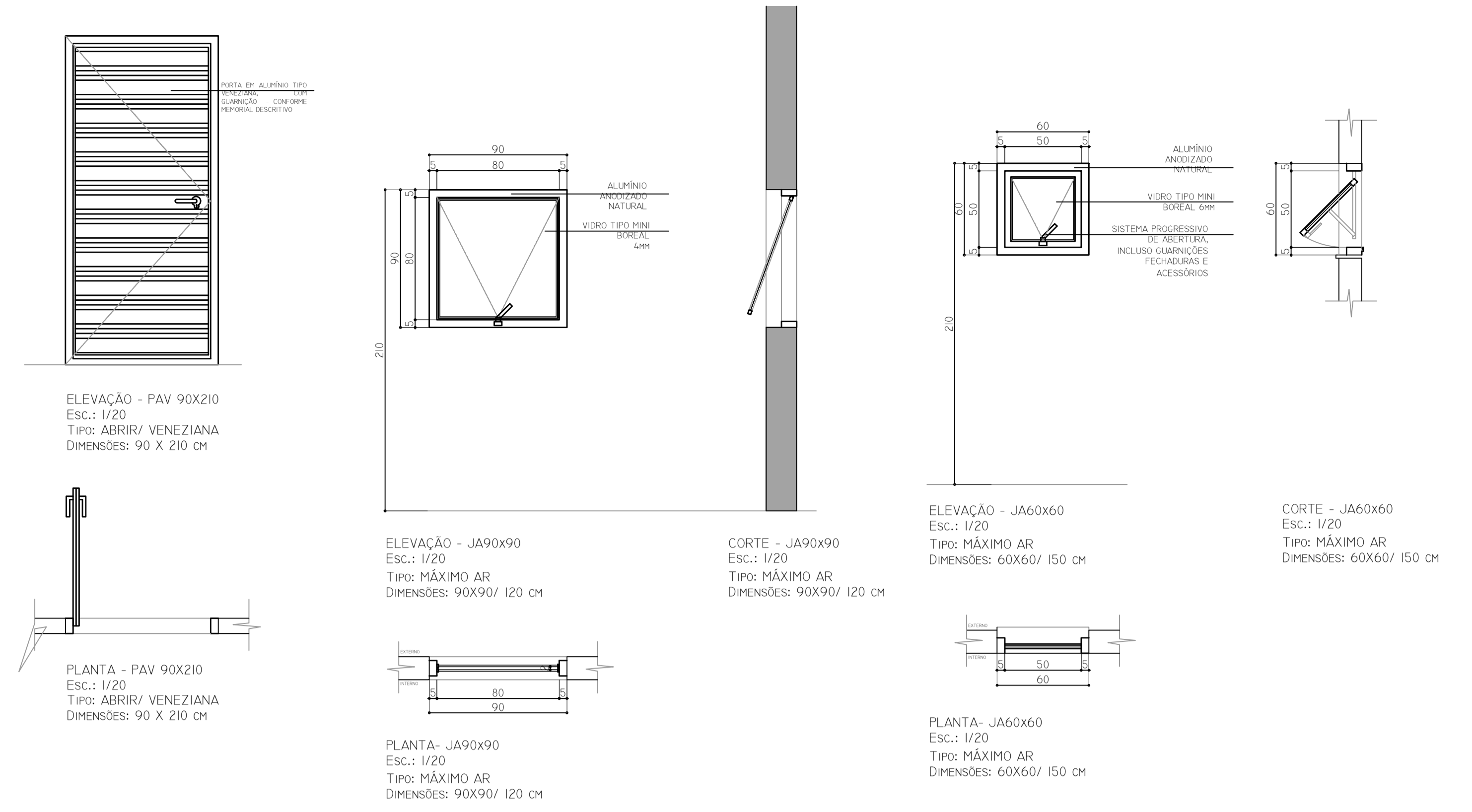

LEGENDA DE ACABAMENTOS

TIPO	LOCAL
ALUMINIO NATURAL	ALUMINIO NATURAL
ALUMINIO ANODIZADO	ALUMINIO ANODIZADO
ALUMINIO PINTADO	ALUMINIO PINTADO
ALUMINIO EN REVESTIMENTO	ALUMINIO EN REVESTIMENTO
ALUMINIO EN REVESTIMENTO COM ANTIREFLEXO	ALUMINIO EN REVESTIMENTO COM ANTIREFLEXO
ALUMINIO EN REVESTIMENTO COM ANTIREFLEXO E ANTIRREFLEXO	ALUMINIO EN REVESTIMENTO COM ANTIREFLEXO E ANTIRREFLEXO
ALUMINIO EN REVESTIMENTO COM ANTIREFLEXO E ANTIRREFLEXO E ANTIRREFLEXO	ALUMINIO EN REVESTIMENTO COM ANTIREFLEXO E ANTIRREFLEXO E ANTIRREFLEXO

LEGENDA DE ACABAMENTOS EXTERNOS

TIPO	LOCAL
ALUMINIO NATURAL	ALUMINIO NATURAL
ALUMINIO ANODIZADO	ALUMINIO ANODIZADO
ALUMINIO PINTADO	ALUMINIO PINTADO
ALUMINIO EN REVESTIMENTO	ALUMINIO EN REVESTIMENTO
ALUMINIO EN REVESTIMENTO COM ANTIREFLEXO	ALUMINIO EN REVESTIMENTO COM ANTIREFLEXO
ALUMINIO EN REVESTIMENTO COM ANTIREFLEXO E ANTIRREFLEXO	ALUMINIO EN REVESTIMENTO COM ANTIREFLEXO E ANTIRREFLEXO
ALUMINIO EN REVESTIMENTO COM ANTIREFLEXO E ANTIRREFLEXO E ANTIRREFLEXO	ALUMINIO EN REVESTIMENTO COM ANTIREFLEXO E ANTIRREFLEXO E ANTIRREFLEXO

ÁREA EXISTENTE (ALVARÁ Nº 678/02 E PROTOCOLO Nº 47955/01)

ÁREA EXISTENTE 3ª VARA:	PAV TERREO	1308.64
ÁREA EXISTENTE 3ª VARA:	PAV INFERIOR	577.17
ÁREA EXISTENTE SETORIAL:	PAV SUPERIOR	595.66
ÁREA EXISTENTE SETORIAL:	PAV TERREO	86.40
ÁREA EXISTENTE SETORIAL:	PAV TERREO	207.00
ÁREA TOTAL A CONSTRUÍDA EXISTENTE		3274.87

ÁREA AMPLIAÇÃO 4ª VARA

ÁREA AMPLIAÇÃO 4ª VARA:	PAV TERREO	410.71
ÁREA AMPLIAÇÃO 4ª VARA:	PAV INFERIOR	410.71
ÁREA TOTAL A CONSTRUÍDA TOTAL		4096.29

ESTADÍSTICA COMPLEMENTAR

ÁREA DO TERRENO	4950.00
COSÍ DE APROVEITAMENTO	0.83
TAXA DE OCUPAÇÃO	51.52%
TAXA DE IMPERMEABILIZAÇÃO	67.88%



SITUAÇÃO

PROJETO PARA CONSTRUÇÃO DE UM EDIFÍCIO EM ALVENARIA DESTINADO AO TRIBUNAL REGIONAL DO TRABALHO, SITUADO NA RUA GALBIS ESQUINA COM A RUA PARÍS.

LOTE	LOTAMENTO	SANTO ONOFRE
QUADRA 16	BARRO	SANTO ONOFRE
ZONA 16-D-1	CEASÉ	CASCABEL
QUADRANTE 14-6	ESTADO	PARANA

SEPLAN

TÍTULO	FORUM DO TRABALHO CASCAVEL	TRTPR
DETALHES CONSTRUTIVOS ESQUADRIAS		
OBRA	PROJETO DE REFORMA E AMPLIAÇÃO	PROJETO Nº 161 16
LOCAL	LOTE 11-A DA QUADRA 16 DO LOTAMENTO PARQUE SANTO ONOFRE - MUNICÍPIO DE CASCAVEL - PR	
PROJETO	UNIAO FEDERAL Tribunal Regional do Trabalho da 9ª Região	06 07

PROJETO	EXECUÇÃO	PROJETO: UNIAO FEDERAL
DATA DO VISTO	DESENHO	INDICA
01/SET/2018		Indicada