

01 PLANTA DE LAYOUT G1 - AMPLIAÇÃO 01
ESCALA: 1/75

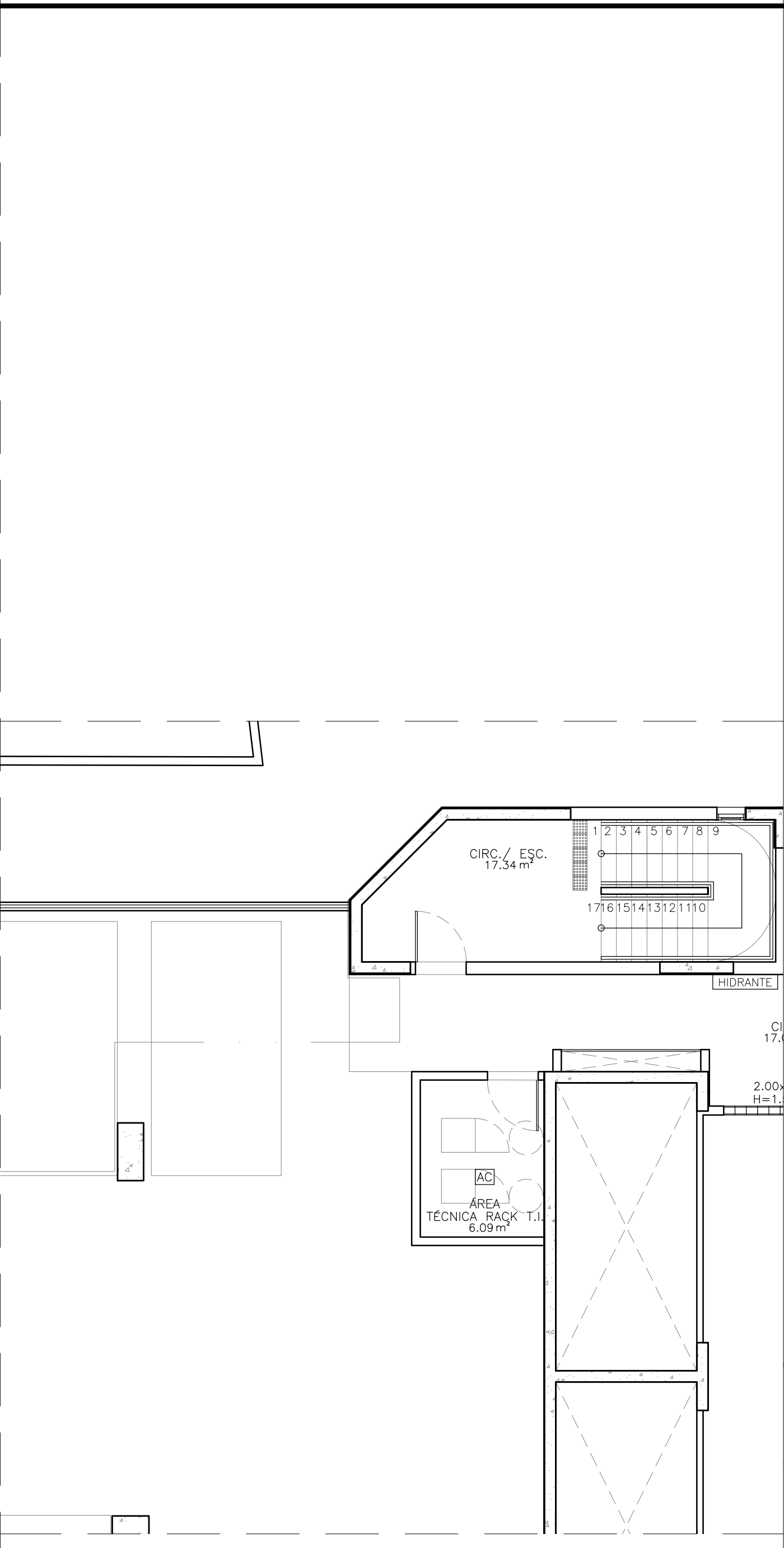

02 PLANTA DE LAYOUT G1 - AMPLIAÇÃO 02
ESCALA: 1/75

LEGENDA DE INSTALAÇÕES - RDC50	
CÓD.	DESCRIÇÃO
HF	ÁGUA FRIA
AC	AR. CONDICIONADO
EX	EXAUSTÃO MECÂNICA
FVC	VÁCUO CLÍNICO
FAM	AR. COMP. MEDICINAL

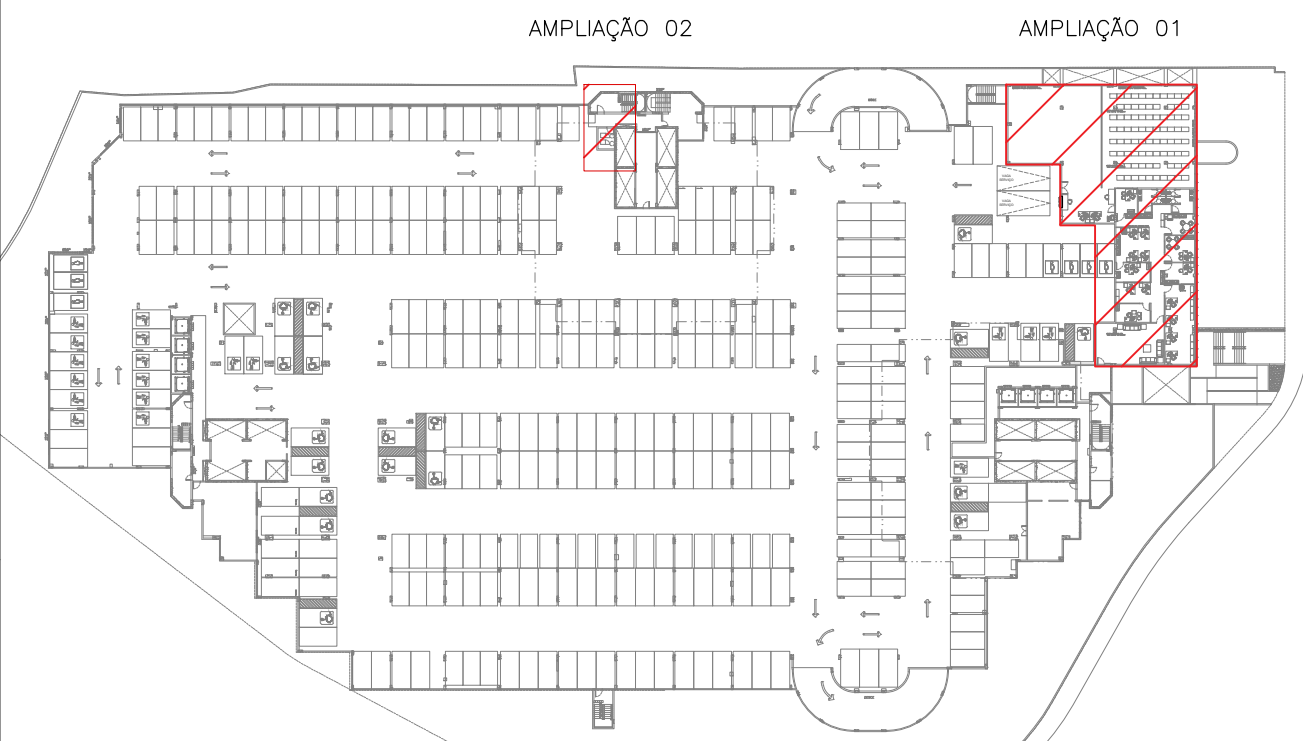

03 PLANTA CHAVE - G1
ESCALA: 1/1000

PROPRIETÁRIO	 Conselho de Arquitetura e Urbanismo RRT Nº 0000009854380 ROGÉRIO VASCONCELOS DE SOUZA CAU A29.399-7			GR. CODE
PROJETO				
CONSTRUÇÃO				
REVISÃO	DATA	RESPONSÁVEL	DESCRIÇÃO	GR. CODE
01	JUL/21	ROGÉRIO	ALTERAÇÕES CONFORME RELATÓRIO DE ANÁLISE DA ETAPA 5	

 JUSTIÇA DO TRABALHO Tribunal Regional de Trabalho da 5ª Região (TRT)		 JCA ENGENHARIA E ARQUITETURA	
PROJETO:	NOVA SEDE DO TRT 5ª REGIÃO	CLIENTE:	TRT 5ª REGIÃO
ENDEREÇO:	RUA IVONNE SILVEIRA, Nº 248, DORON	CIDADE / UF:	SALVADOR/BA
		CONTRATO:	5029/2020
1. PLANTA DE LAYOUT G1 - AMPLIAÇÃO 01			FRANCA: G1 04
2. PLANTA DE LAYOUT G1 - AMPLIAÇÃO 02			
3.			
4.			
RESPONSÁVEL TÉCNICO:	ROGÉRIO VASCONCELOS DE SOUZA ARQUITETO E URBANISTA A29.399-7	NOME DO ARQUIVO:	TRT5-G1-ARQ-PE-004-R1.dwg
ESCALA:	1/75	REVISÃO:	R1
ETAPA:	PE		
Rua Alceu Amoroso Lima, 276-A, sala 910 - Edif. Mundial Salvador Avenida - Fortaleza / CE - CEP: 60.150-181 Tel. (71) 3503-0000 - jca@engenharia.com.br		Av. Santos Dumont 3060, sala 502/504 - Edif. Emílio Ary Avenida - Fortaleza / CE - CEP: 60.150-181 Tel. (85) 3077-8988 - fortaleza@caengenharia.com.br	

FOYLA - PROJETO 01 - NBR-6401/2008/1.1.2